



ДЕРЖАВНА СЛУЖБА СТАТИСТИКИ УКРАЇНИ

# КАПІТАЛЬНІ ІНВЕСТИЦІЇ В УКРАЇНІ

У 2007-2011 РОКАХ

СТАТИСТИЧНИЙ ЗБІРНИК

КИЇВ • 2012

## **Державна служба статистики України**

Відповідальний за випуск **М.М. Собко**

Статистичний збірник містить інформацію, що характеризує розвиток інвестиційних процесів в економіці України у 2007-2011 роках за джерелами фінансування, за видами економічної діяльності та регіонами.

Розрахований на широке коло читачів.

### **Державна служба статистики України**

- адреса: 01023, м. Київ-23, МПС, вул. Шота Руставелі, 3
- тел.: 287-03-55
- факс: 235-37-39
- електронна пошта: [invest@ukrstat.gov.ua](mailto:invest@ukrstat.gov.ua)
- веб-сайт: [www.ukrstat.gov.ua](http://www.ukrstat.gov.ua)

### **Розповсюдження статистичних видань Держстату України**

#### **Держаналітінформ**

- адреса: 01023, м. Київ, вул. Еспланадна, 4-6, кімн. 413
- тел./факс: 287-03-79, 289-77-62
- електронна пошта: [iaa@dstati.kiev.ua](mailto:iaa@dstati.kiev.ua)
- веб-сайт: [www.iaa.kiev.ua](http://www.iaa.kiev.ua)

#### **Книжковий магазин**

- адреса: 01023, м. Київ, вул. Шота Руставелі, 3, кімн. 108
- тел.: 287-70-13

## ПЕРЕДМОВА

У статистичному збірнику "Капітальні інвестиції в Україні у 2007-2011 роках" наведено інформацію про обсяги освоєних капітальних інвестицій та їх структуру за регіонами і джерелами фінансування; інвестицій в основний капітал за джерелами фінансування, за регіонами та за видами економічної діяльності, у розвиток яких були спрямовані інвестиції, інвестицій в основний капітал у житлове будівництво. Окремо представлено дані за видами промислової діяльності.

Назви видів діяльності наведено відповідно до Класифікації видів економічної діяльності (ДК009:2005).

Дані по промисловості наведено за сумою видів економічної діяльності: добувна, переробна промисловість та виробництво і розподілення електроенергії, газу та води; по легкій промисловості: текстильне виробництво, виробництво одягу, хутра та виробів з хутра, виробництво шкіри, виробів зі шкіри та інших матеріалів; по хімічній та нафтохімічній промисловості: хімічне виробництво та виробництво гумових та пластмасових виробів; по машинобудуванню: виробництво машин та устаткування, виробництво електричного, електронного та оптичного устаткування, виробництво транспортних засобів та устаткування.

Суми податку на додану вартість входять до складових капітальних інвестицій та інвестицій в основний капітал. З 2010 року – тільки до інвестицій в основний капітал за видами економічної діяльності.

Вартісні показники наведено у фактичних цінах відповідних років і використано для розрахунку показників структури.

Індекси обчислено за даними у порівнянних цінах із урахуванням податку на додану вартість.

Розрахунки інвестицій в основний капітал на одну особу здійснено виходячи з середньорічної кількості постійного населення.

У збірнику наведено короткі методологічні пояснення щодо складу та формування окремих статистичних показників.

Видання ілюстровано діаграмами й графіками.

## СКОРОЧЕННЯ У ЗБІРНИКУ

тис.	–	тисяча
млн.	–	мільйон
грн.	–	гривня
%	–	відсоток

## УМОВНІ ПОЗНАЧЕННЯ У ЗБІРНИКУ

тире (–)	–	явищ не було;
нуль (0; 0,0)	–	явища відбулися, але у вимірах, менших за ті, що можуть бути виражені використаними у таблиці розрядами;
"з них", "у тому числі"	–	означає, що наведено не всі доданки загальної суми.
Символ (*)	–	інформація конфіденційна згідно із Законом України "Про державну статистику"

**Примітка:** мають місце випадки, коли при округленні сума складових не дорівнює підсумку.

## З М І С Т

<b>ПЕРЕДМОВА.....</b>	<b>3</b>
<b>1. КАПІТАЛЬНІ ІНВЕСТИЦІЇ.....</b>	<b>6</b>
1.1. Структура капітальних інвестицій.....	7
1.2. Капітальні інвестиції за джерелами фінансування.....	8
1.3. Структура капітальних інвестицій за джерелами фінансування у 2007 та 2011 роках ( <i>графік</i> ).....	9
1.4. Капітальні інвестиції, освоєні за рахунок коштів державного бюджету.....	9
1.5. Структура капітальних інвестицій за регіонами у 2007 та 2011 роках ( <i>графік</i> ).....	10
1.6. Капітальні інвестиції за регіонами.....	11
1.7. Капітальні інвестиції за джерелами фінансування за регіонами.....	13
<b>2. ІНВЕСТИЦІЇ В ОСНОВНИЙ КАПІТАЛ.....</b>	<b>21</b>
2.1. Інвестиції в основний капітал.....	22
2.2. Індекси інвестицій в основний капітал ( <i>графік</i> ).....	22
2.3. Валовий внутрішній продукт та інвестиції в основний капітал.....	23
2.4. Динаміка інвестицій в основний капітал та ВВП ( <i>графік</i> ).....	23
2.5. Інвестиції в основний капітал за джерелами фінансування.....	24
2.6. Інвестиції в основний капітал за видами економічної діяльності.....	25
2.7. Індекси інвестицій в основний капітал за видами економічної діяльності.....	27
2.8. Структура інвестицій в основний капітал за видами економічної діяльності..	29
2.9. Розподіл інвестицій в основний капітал за видами економічної діяльності за 2011 рік ( <i>графік</i> ).....	30
2.10. Інвестиції в основний капітал за видами промислової діяльності.....	31
2.11. Індекси інвестицій в основний капітал за видами промислової діяльності.....	32
2.12. Структура інвестицій в основний капітал за видами промислової діяльності.	33
<b>3. ІНВЕСТИЦІЇ В ОСНОВНИЙ КАПІТАЛ ЗА РЕГІОНАМИ.....</b>	<b>34</b>
3.1. Інвестиції в основний капітал за регіонами.....	35
3.2. Індекси інвестицій в основний капітал за регіонами.....	36
3.3. Інвестиції в основний капітал на одну особу за регіонами.....	38
3.4. Інвестиції в основний капітал на одну особу за регіонами у 2011 році ( <i>графік</i> ).....	39
3.5. Інвестиції в основний капітал за джерелами фінансування за регіонами.....	40
3.6. Інвестиції в основний капітал за видами економічної діяльності за регіонами.....	48
3.7. Структура інвестицій в основний капітал за видами економічної діяльності за регіонами.....	63



3.8. Інвестиції в основний капітал за видами промислової діяльності за регіонами.....	78
3.9. Структура інвестицій в основний капітал за видами промислової діяльності за регіонами .....	93
<b>4. ІНВЕСТИЦІЇ В ОСНОВНИЙ КАПІТАЛ У ЖИТЛОВЕ БУДІВНИЦТВО.....</b>	<b>108</b>
4.1. Інвестиції в основний капітал у житлове будівництво.....	109
4.2. Індeksi інвестицій в основний капітал у житлове будівництво та обсяги прийнятого в експлуатацію житла ( <i>графік</i> ).....	109
4.3. Інвестиції в основний капітал у житлове будівництво за регіонами.....	110
4.4. Індeksi інвестицій в основний капітал у житлове будівництво за регіонами.....	111
4.5. Індeksi інвестицій в основний капітал у житлове будівництво у 2011 році за регіонами ( <i>графік</i> ).....	112
4.6. Питома вага інвестицій в основний капітал у житлове будівництво за регіонами.....	113
4.7. Інвестиції в основний капітал у житлове будівництво на одну особу за регіонами.....	114
4.8. Інвестиції в основний капітал у житлове будівництво за джерелами фінансування за регіонами.....	115
<b>КОРОТКІ ПОЯСНЕННЯ.....</b>	<b>122</b>

# **1. КАПІТАЛЬНІ ІНВЕСТИЦІЇ**



## 1.1. Структура капітальних інвестицій

	2007	2008	2009	2010	2011
	<b>У фактичних цінах, млн.грн.</b>				
<b>Усього</b>	<b>222679</b>	<b>272074</b>	<b>192878</b>	<b>189061</b>	<b>259932</b>
Інвестиції у матеріальні активи <sup>1</sup>	...	...	186985	182076	250501
у тому числі					
інвестиції в основний капітал	188486	233081	151777	150667	209130
з них					
капітальне будівництво	109694	134655	80091	83550	118446
машини, обладнання та					
транспортні засоби	78792	98426	65340	61456	85305
земля <sup>1</sup>	...	...	1547	614	1945
існуючі будівлі та споруди <sup>1</sup>	...	...	6652	4832	8055
нові будівлі, споруди, об'єкти					
незавершеного будівництва <sup>1</sup>	...	...	3115	2864	2439
довгострокові біологічні активи					
тваринництва <sup>2</sup>	705	714	879	961	1056
інші необоротні матеріальні					
активи	3454	4421	4049	3786	4454
капітальний ремонт	23645	27491	18966	18352	23422
Інвестиції у нематеріальні активи	6389	6367	5893	6985	9431
	<b>Відсотків до загального обсягу</b>				
<b>Усього</b>	<b>100,0</b>	<b>100,0</b>	<b>100,0</b>	<b>100,0</b>	<b>100,0</b>
Інвестиції у матеріальні активи <sup>1</sup>	...	...	96,9	96,3	96,4
у тому числі					
інвестиції в основний капітал	84,6	85,7	78,7	79,7	80,5
з них					
капітальне будівництво	49,2	49,5	41,5	44,2	45,6
машини, обладнання та					
транспортні засоби	35,4	36,2	33,9	32,5	32,8
земля <sup>1</sup>	...	...	0,8	0,3	0,8
існуючі будівлі та споруди <sup>1</sup>	...	...	3,4	2,6	3,1
нові будівлі, споруди, об'єкти					
незавершеного будівництва <sup>1</sup>	...	...	1,6	1,5	0,9
довгострокові біологічні активи					
тваринництва <sup>2</sup>	0,3	0,3	0,5	0,5	0,4
інші необоротні матеріальні					
активи	1,6	1,6	2,1	2,0	1,7
капітальний ремонт	10,6	10,1	9,8	9,7	9,0
Інвестиції у нематеріальні активи	2,9	2,3	3,1	3,7	3,6

<sup>1</sup> Облік показників у складі капітальних інвестицій розпочато з 2009 року.<sup>2</sup> До 2008 року включно – витрати на формування основного стада.



## 1.2. Капітальні інвестиції за джерелами фінансування

	2007	2008	2009	2010	2011
<b>Усього</b>	<b>222679</b>	<b>272074</b>	<b>192878</b>	<b>189061</b>	<b>259932</b>
<b>У фактичних цінах, млн.грн.</b>					
у тому числі за рахунок					
коштів державного бюджету	15077	15403	8361	10952	18395
коштів місцевих бюджетів	9370	12498	5914	6368	8801
власних коштів підприємств та організацій	130515	161277	127435	114964	152279
кредитів банків та інших позик	33904	42981	25587	23336	42324
коштів іноземних інвесторів	7251	8087	8209	4068	7196
коштів населення на будівництво власних квартир	9879	9495	4796	4654	4470
коштів населення на індивідуальне житлове будівництво	8549	11589	5502	16176	15103
інших джерел фінансування	8134	10744	7074	8543	11364
<b>Відсотків до загального обсягу</b>					
<b>Усього</b>	<b>100,0</b>	<b>100,0</b>	<b>100,0</b>	<b>100,0</b>	<b>100,0</b>
у тому числі за рахунок					
коштів державного бюджету	6,8	5,7	4,3	5,8	7,1
коштів місцевих бюджетів	4,2	4,6	3,1	3,4	3,4
власних коштів підприємств та організацій	58,6	59,3	66,1	60,8	58,6
кредитів банків та інших позик	15,2	15,8	13,3	12,3	16,3
коштів іноземних інвесторів	3,3	3,0	4,2	2,1	2,8
коштів населення на будівництво власних квартир	4,4	3,4	2,5	2,5	1,7
коштів населення на індивідуальне житлове будівництво	3,8	4,3	2,8	8,6	5,8
інших джерел фінансування	3,7	3,9	3,7	4,5	4,3



### 1.3. Структура капітальних інвестицій за джерелами фінансування у 2007 та 2011 роках (відсотків)

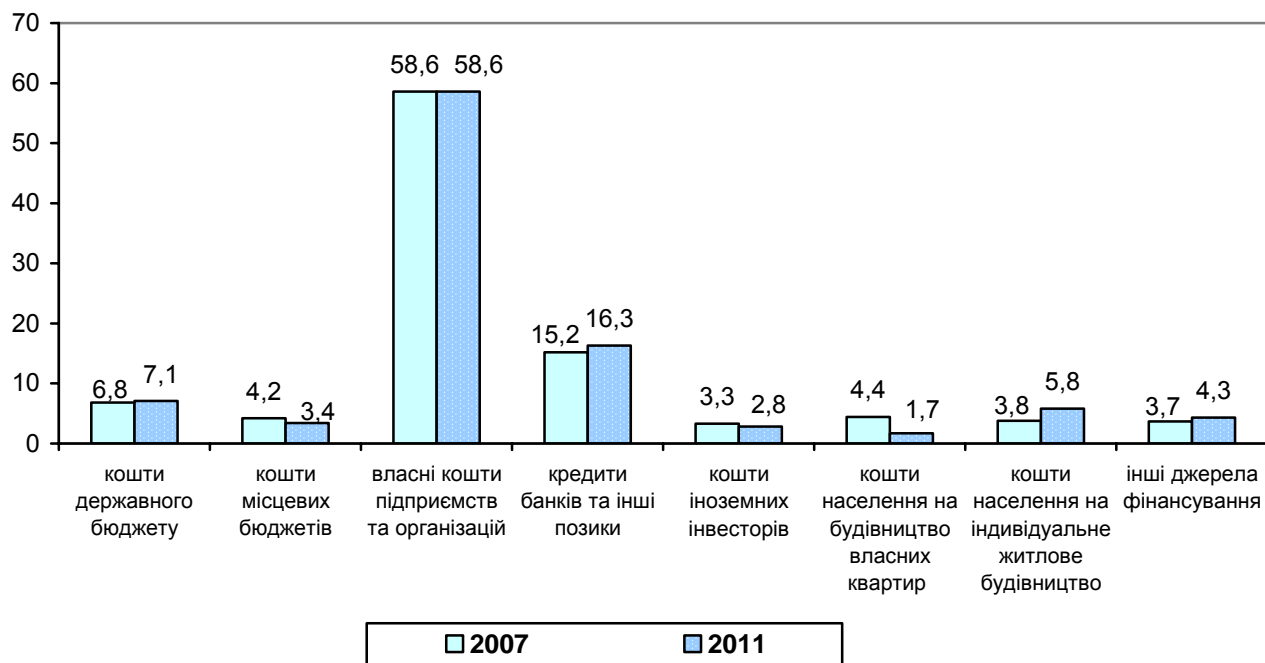

### 1.4. Капітальні інвестиції, освоєні за рахунок коштів державного бюджету

	Освоєно (використано) капітальних інвестицій	
	млн.грн.	у % до загального обсягу капітальних інвестицій
2007	15077	6,8
2008	15403	5,7
2009	8361	4,3
2010	10952	5,8
2011	18395	7,1



### 1.5. Структура капітальних інвестицій за регіонами за 2007 та 2011 роки (у відсотках до загального обсягу)

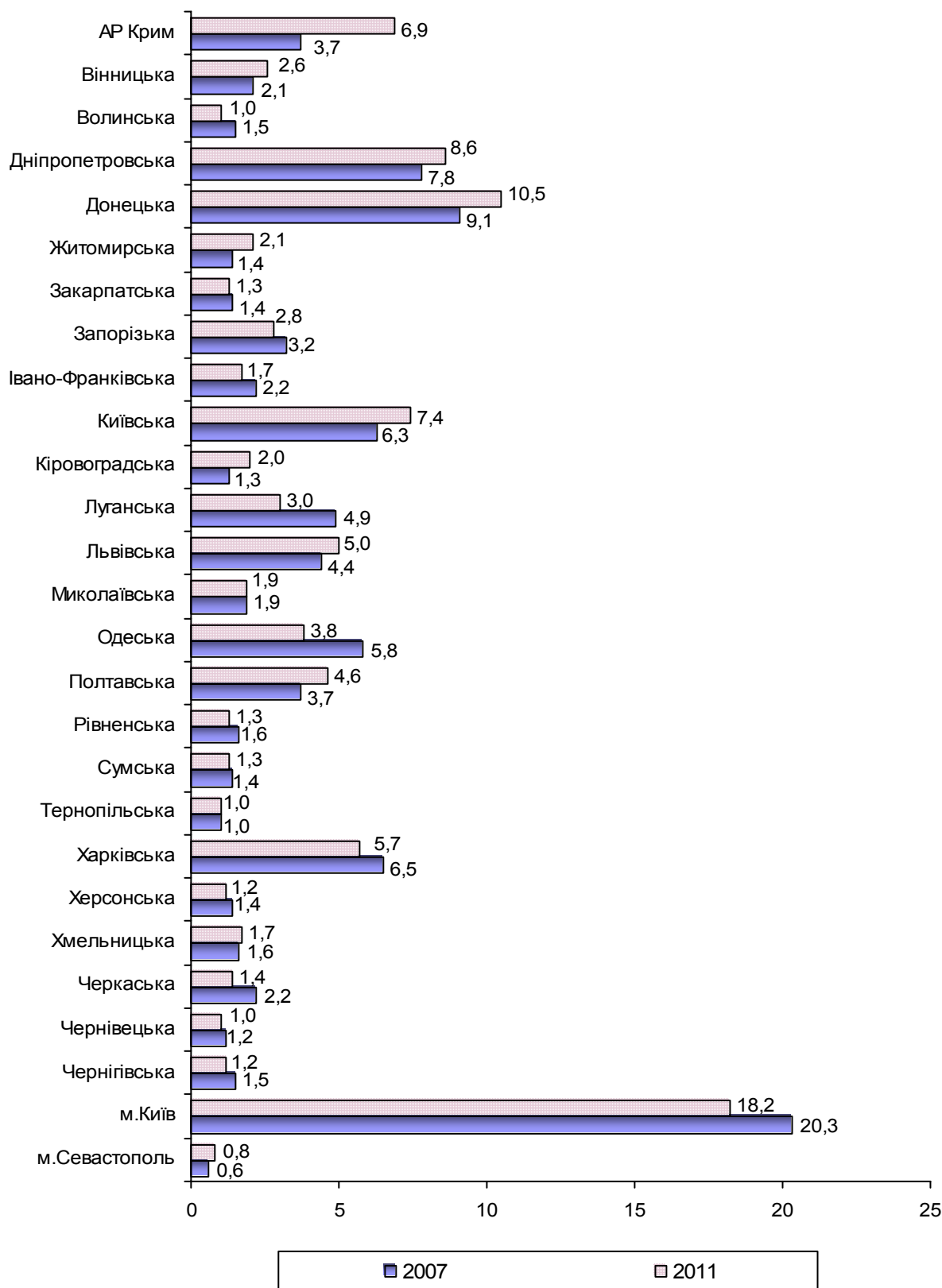



## 1.6. Капітальні інвестиції за регіонами

	Освоєно (використано) капітальних інвестицій					
	2007		2008		2009	
	у фактичних цінах, млн.грн.	у % до загального обсягу	у фактичних цінах, млн.грн.	у % до загального обсягу	у фактичних цінах, млн.грн.	у % до загального обсягу
<b>Україна</b>	<b>222679</b>	<b>100,0</b>	<b>272074</b>	<b>100,0</b>	<b>192878</b>	<b>100,0</b>
Автономна						
Республіка Крим	8306	3,7	9890	3,6	7044	3,7
<b>області</b>						
Вінницька	4652	2,1	5487	2,0	3334	1,7
Волинська	3254	1,5	3917	1,4	2844	1,5
Дніпропетровська	17359	7,8	21039	7,7	15898	8,2
Донецька	20355	9,1	26514	9,8	16790	8,7
Житомирська	3239	1,4	4381	1,6	3500	1,8
Закарпатська	3036	1,4	3777	1,4	2429	1,3
Запорізька	7197	3,2	8445	3,1	5890	3,1
Івано-Франківська	4804	2,2	7104	2,6	4311	2,2
Київська	14032	6,3	18926	7,0	12209	6,3
Кіровоградська	2900	1,3	3564	1,3	3303	1,7
Луганська	10895	4,9	10636	3,9	5646	2,9
Львівська	9872	4,4	12696	4,7	8382	4,3
Миколаївська	4276	1,9	5007	1,8	4909	2,5
Одеська	12844	5,8	14666	5,4	12772	6,6
Полтавська	8292	3,7	10338	3,8	9395	4,9
Рівненська	3501	1,6	4204	1,6	3264	1,7
Сумська	3209	1,4	3887	1,4	2787	1,4
Тернопільська	2222	1,0	3172	1,2	1667	0,9
Харківська	14432	6,5	13425	4,9	10447	5,4
Херсонська	3050	1,4	4407	1,6	2654	1,4
Хмельницька	3643	1,6	5437	2,0	4081	2,1
Черкаська	4808	2,2	5815	2,1	3616	1,9
Чернівецька	2615	1,2	4483	1,7	3041	1,6
Чернігівська	3452	1,5	3593	1,3	2153	1,1
<b>міста</b>						
Київ	45151	20,3	55468	20,4	38752	20,1
Севастополь	1283	0,6	1796	0,7	1760	1,0



Продовження табл.1.6

	Освоєно (використано) капітальних інвестицій			
	2010		2011	
	у фактичних цінах, млн.грн.	у % до загального обсягу	у фактичних цінах, млн.грн.	у % до загального обсягу
<b>Україна</b>	<b>189061</b>	<b>100,0</b>	<b>259932</b>	<b>100,0</b>
Автономна Республіка Крим	8278	4,4	18049	6,9
<b>області</b>				
Вінницька	4391	2,3	6622	2,6
Волинська	2017	1,1	2685	1,0
Дніпропетровська	15752	8,3	22265	8,6
Донецька	15324	8,1	27340	10,5
Житомирська	3947	2,1	5516	2,1
Закарпатська	2489	1,3	3351	1,3
Запорізька	8701	4,6	7368	2,8
Івано-Франківська	5136	2,7	4415	1,7
Київська	12623	6,7	19195	7,4
Кіровоградська	2852	1,5	5133	2,0
Луганська	6233	3,3	7766	3,0
Львівська	9646	5,1	12957	5,0
Миколаївська	4351	2,3	4822	1,9
Одеська	9886	5,2	9960	3,8
Полтавська	9278	4,9	11875	4,6
Рівненська	2716	1,4	3277	1,3
Сумська	2894	1,5	3493	1,3
Тернопільська	2428	1,3	2674	1,0
Харківська	9850	5,2	14867	5,7
Херсонська	2174	1,2	3246	1,2
Хмельницька	3424	1,8	4531	1,7
Черкаська	3385	1,8	3753	1,4
Чернівецька	2211	1,2	2487	1,0
Чернігівська	2289	1,2	3048	1,2
<b>міста</b>				
Київ	34919	18,5	47169	18,2
Севастополь	1867	1,0	2068	0,8





## 1.7. Капітальні інвестиції за джерелами фінансування за регіонами

	Освоєно (використано) капітальних інвестицій за рахунок коштів державного бюджету									
	2007		2008		2009		2010		2011	
	млн.грн.	у % до загального обсягу	млн.грн.	у % до загального обсягу	млн.грн.	у % до загального обсягу	млн.грн.	у % до загального обсягу	млн.грн.	у % до загального обсягу
<b>Україна</b>	<b>15077</b>	<b>6,8</b>	<b>15403</b>	<b>5,7</b>	<b>8361</b>	<b>4,3</b>	<b>10952</b>	<b>5,8</b>	<b>18395</b>	<b>7,1</b>
Автономна Республіка Крим	847	10,2	699	7,1	483	6,9	823	9,9	1135	6,3
<b>області</b>										
Вінницька	215	4,6	130	2,4	58	1,7	46	1,1	94	1,4
Волинська	383	11,8	337	8,6	216	7,6	206	10,2	294	11,0
Дніпропетровська	808	4,7	361	1,7	265	1,7	249	1,6	956	4,3
Донецька	1408	6,9	1947	7,3	579	3,4	1010	6,6	2666	9,8
Житомирська	469	14,5	351	8,0	394	11,3	146	3,7	283	5,1
Закарпатська	292	9,6	414	11,0	242	10,0	142	5,7	141	4,2
Запорізька	337	4,7	493	5,8	196	3,3	196	2,3	225	3,1
Івано-Франківська	247	5,1	933	13,1	272	6,3	239	4,7	329	7,5
Київська	887	6,3	852	4,5	280	2,3	494	3,9	984	5,1
Кіровоградська	389	13,4	274	7,7	447	13,5	176	6,2	123	2,4
Луганська	1141	10,5	816	7,7	480	8,5	372	6,0	814	10,5
Львівська	529	5,4	734	5,8	477	5,7	1367	14,2	1374	10,6
Миколаївська	353	8,3	254	5,1	160	3,3	133	3,1	145	3,0
Одеська	1355	10,6	597	4,1	309	2,4	277	2,8	644	6,5
Полтавська	251	3,0	144	1,4	50	0,5	62	0,7	214	1,8
Рівненська	229	6,5	176	4,2	222	6,8	62	2,3	133	4,1
Сумська	536	16,7	401	10,3	157	5,6	187	6,4	207	5,9
Тернопільська	142	6,4	153	4,8	72	4,3	50	2,0	107	4,0
Харківська	956	6,6	673	5,0	585	5,6	654	6,6	1487	10,0
Херсонська	340	11,2	255	5,8	111	4,2	81	3,7	211	6,5
Хмельницька	198	5,4	237	4,4	110	2,7	108	3,1	186	4,1
Черкаська	321	6,7	314	5,4	169	4,7	204	6,0	255	6,8
Чернівецька	282	10,8	1324	29,5	641	21,1	285	12,9	346	13,9
Чернігівська	852	24,7	212	5,9	131	6,1	58	2,5	153	5,0
<b>міста</b>										
Київ	1151	2,5	2167	3,9	1188	3,1	3288	9,4	4814	10,2
Севастополь	159	12,4	155	8,7	67	3,8	37	2,0	75	3,6



Продовження табл. 1.7

	Освоєно (використано) капітальних інвестицій за рахунок коштів місцевих бюджетів									
	2007		2008		2009		2010		2011	
	млн.грн.	у % до загального обсягу	млн.грн.	у % до загального обсягу	млн.грн.	у % до загального обсягу	млн.грн.	у % до загального обсягу	млн.грн.	у % до загального обсягу
<b>Україна</b>	<b>9370</b>	<b>4,2</b>	<b>12498</b>	<b>4,6</b>	<b>5914</b>	<b>3,1</b>	<b>6368</b>	<b>3,4</b>	<b>8801</b>	<b>3,4</b>
Автономна Республіка Крим	569	6,9	508	5,1	282	4,0	566	6,8	929	5,1
<b>області</b>										
Вінницька	163	3,5	331	6,0	119	3,6	146	3,3	261	3,9
Волинська	201	6,2	229	5,8	100	3,5	145	7,2	221	8,2
Дніпропетровська	404	2,3	603	2,9	307	1,9	264	1,7	584	2,6
Донецька	748	3,7	872	3,3	444	2,6	388	2,5	1165	4,3
Житомирська	163	5,0	229	5,2	93	2,6	120	3,1	182	3,3
Закарпатська	182	6,0	302	8,0	222	9,1	189	7,6	121	3,6
Запорізька	240	3,3	302	3,6	127	2,2	124	1,4	148	2,0
Івано-Франківська	240	5,0	390	5,5	183	4,2	276	5,4	199	4,5
Київська	188	1,3	191	1,0	112	0,9	131	1,0	150	0,8
Кіровоградська	122	4,2	193	5,4	79	2,4	80	2,8	199	3,9
Луганська	184	1,7	275	2,6	301	5,3	348	5,6	492	6,3
Львівська	374	3,8	531	4,2	567	6,8	264	2,7	248	1,9
Миколаївська	123	2,9	213	4,3	152	3,1	145	3,3	167	3,5
Одеська	330	2,6	561	3,8	232	1,8	506	5,1	627	6,3
Полтавська	233	2,8	343	3,3	210	2,2	186	2,0	233	2,0
Рівненська	151	4,3	205	4,9	163	5,0	167	6,1	239	7,3
Сумська	172	5,4	228	5,9	105	3,8	152	5,3	150	4,3
Тернопільська	36	1,6	61	1,9	41	2,5	47	1,9	80	3,0
Харківська	341	2,4	496	3,7	401	3,8	322	3,3	638	4,3
Херсонська	376	12,3	219	5,0	119	4,5	109	5,0	99	3,0
Хмельницька	142	3,9	213	3,9	105	2,6	139	4,0	152	3,4
Черкаська	145	3,0	173	3,0	117	3,2	139	4,1	149	4,0
Чернівецька	224	8,6	268	6,0	146	4,8	176	8,0	138	5,5
Чернігівська	142	4,1	258	7,2	54	2,5	76	3,3	165	5,4
<b>міста</b>										
Київ	3043	6,7	4104	7,4	1045	2,7	1092	3,1	939	2,0
Севастополь	134	10,4	200	11,1	88	5,0	71	3,8	126	6,1



Продовження табл. 1.7

	Освоєно (використано) капітальних інвестицій за рахунок власних коштів підприємств та організацій									
	2007		2008		2009		2010		2011	
	млн.грн.	у % до загального обсягу	млн.грн.	у % до загального обсягу	млн.грн.	у % до загального обсягу	млн.грн.	у % до загального обсягу	млн.грн.	у % до загального обсягу
<b>Україна</b>	<b>130515</b>	<b>58,6</b>	<b>161277</b>	<b>59,3</b>	<b>127435</b>	<b>66,1</b>	<b>114964</b>	<b>60,8</b>	<b>152279</b>	<b>58,6</b>
Автономна Республіка Крим	4212	50,7	5713	57,8	3934	55,8	4148	50,1	4739	26,3
<b>області</b>										
Вінницька	2392	51,4	3190	58,1	2331	69,9	2884	65,7	4193	63,3
Волинська	1579	48,5	1855	47,4	1468	51,6	1010	50,1	1283	47,8
Дніпропетровська	12503	72,0	16136	76,7	12360	77,7	11825	75,1	16693	75,0
Донецька	14160	69,6	18337	69,2	13450	80,1	11881	77,5	18183	66,5
Житомирська	1399	43,2	2211	50,5	1756	50,2	1369	34,7	2038	36,9
Закарпатська	927	30,5	1297	34,3	904	37,2	938	37,7	1097	32,7
Запорізька	5348	74,3	6126	72,5	4040	68,6	4204	48,3	4977	67,5
Івано-Франківська	2449	51,0	3242	45,6	2419	56,1	2602	50,7	2315	52,4
Київська	6900	49,2	8794	46,5	6514	53,4	5627	44,6	9955	51,9
Кіровоградська	1547	53,3	2273	63,8	2272	68,8	1954	68,5	3334	65,0
Луганська	7981	73,3	7970	74,9	4113	72,8	4492	72,1	5471	70,4
Львівська	5807	58,8	7380	58,1	5159	61,5	5286	54,8	5840	45,1
Миколаївська	2998	70,1	3516	70,2	4092	83,3	3043	69,9	3281	68,0
Одеська	6926	53,9	8471	57,8	7650	59,9	5943	60,1	5597	56,2
Полтавська	5687	68,6	7248	70,1	7625	81,2	7616	82,1	9780	82,4
Рівненська	1985	56,7	2558	60,8	2168	66,4	1344	49,5	1822	55,6
Сумська	1838	57,3	2240	57,6	2021	72,5	1870	64,6	2452	70,2
Тернопільська	837	37,7	1366	43,1	932	55,9	1071	44,1	1322	49,4
Харківська	9139	63,3	9317	69,4	8030	76,9	7523	76,4	10258	69,0
Херсонська	1399	45,9	1855	42,1	1536	57,9	1159	53,3	1591	49,0
Хмельницька	2197	60,3	3179	58,5	1749	42,9	1403	41,0	2353	51,9
Черкаська	3007	62,5	3497	60,1	2586	71,5	2063	60,9	2489	66,3
Чернівецька	1186	45,4	1117	24,9	1041	34,2	817	36,9	1038	41,8
Чернігівська	1579	45,7	2109	58,7	1275	59,2	1598	69,8	2026	66,5
<b>міста</b>										
Київ	23942	53,0	29408	53,0	25051	64,6	20556	58,9	27049	57,3
Севастополь	591	46,1	872	48,6	959	54,5	738	39,5	1103	53,3



Продовження табл. 1.7

	Освоєно (використано) капітальних інвестицій за рахунок коштів іноземних інвесторів									
	2007		2008		2009		2010		2011	
	млн.грн.	у % до загального обсягу	млн.грн.	у % до загального обсягу	млн.грн.	у % до загального обсягу	млн.грн.	у % до загального обсягу	млн.грн.	у % до загального обсягу
<b>Україна</b>	<b>7251</b>	<b>3,3</b>	<b>8087</b>	<b>3,0</b>	<b>8209</b>	<b>4,2</b>	<b>4068</b>	<b>2,1</b>	<b>7196</b>	<b>2,8</b>
Автономна Республіка Крим <b>області</b>	362	4,4	414	4,2	670	9,5	374	4,5	2206	12,2
Вінницька	125	2,7	98	1,8	57	1,7	14	0,3	24	0,4
Волинська	68	2,1	19	0,5	43	1,5	26	1,3	7	0,2
Дніпропетровська	283	1,6	132	0,6	216	1,4	22	0,1	409	1,8
Донецька	526	2,6	951	3,6	882	5,3	48	0,3	100	0,4
Житомирська	42	1,3	94	2,2	124	3,5	91	2,3	65	1,2
Закарпатська	105	3,5	61	1,6	178	7,3	123	5,0	127	3,8
Запорізька	267	3,7	253	3,0	74	1,3	214	2,5	146	2,0
Івано-Франківська	385	8,0	180	2,5	44	1,0	25	0,5	38	0,9
Київська	776	5,5	1692	8,9	1827	15,0	1215	9,6	1983	10,3
Кіровоградська	130	4,5	61	1,7	75	2,3	85	3,0	292	5,7
Луганська	259	2,4	224	2,1	106	1,9	39	0,6	49	0,6
Львівська	351	3,6	848	6,7	489	5,8	201	2,1	264	2,0
Миколаївська	5	0,1	10	0,2	37	0,8	127	2,9	42	0,9
Одеська	249	1,9	644	4,4	432	3,4	149	1,5	54	0,5
Полтавська	195	2,4	422	4,1	290	3,1	110	1,2	229	1,9
Рівненська	75	2,2	233	5,6	100	3,1	50	1,8	30	0,9
Сумська	108	3,4	97	2,5	38	1,4	48	1,6	66	1,9
Тернопільська	33	1,5	38	1,2	11	0,6	90	3,7	*	*
Харківська	1731	12,0	348	2,6	95	0,9	28	0,3	186	1,3
Херсонська	71	2,3	92	2,1	194	7,3	12	0,6	76	2,3
Хмельницька	24	0,7	19	0,3	688	16,9	255	7,5	7	0,2
Черкаська	90	1,9	207	3,6	30	0,8	29	0,8	36	1,0
Чернівецька	6	0,2	56	1,2	43	1,4	18	0,8	*	*
Чернігівська	7	0,2	37	1,0	18	0,8	31	1,3	15	0,5
<b>міста</b>										
Київ	905	2,0	833	1,5	1412	3,6	605	1,7	676	1,4
Севастополь	73	5,7	24	1,3	36	2,1	39	2,1	19	0,9



Продовження табл. 1.7

	Освоєно (використано) капітальних інвестицій за рахунок кредитів банків та інших позик									
	2007		2008		2009		2010		2011	
	млн.грн.	у % до загального обсягу	млн.грн.	у % до загального обсягу	млн.грн.	у % до загального обсягу	млн.грн.	у % до загального обсягу	млн.грн.	у % до загального обсягу
<b>Україна</b>	<b>33904</b>	<b>15,2</b>	<b>42981</b>	<b>15,8</b>	<b>25587</b>	<b>13,3</b>	<b>23336</b>	<b>12,3</b>	<b>42324</b>	<b>16,3</b>
Автономна Республіка Крим <b>області</b>	1270	15,3	1499	15,2	871	12,4	489	5,9	5637	31,2
Вінницька	869	18,7	655	11,9	311	9,3	270	6,2	966	14,6
Волинська	581	17,9	699	17,8	681	23,9	47	2,3	232	8,6
Дніпропетровська	2332	13,4	2615	12,4	2358	14,8	2599	16,5	2557	11,5
Донецька	2752	13,5	3645	13,7	1079	6,4	1350	8,8	4462	16,3
Житомирська	869	26,8	1092	24,9	917	26,2	1723	43,6	2454	44,5
Закарпатська	611	20,1	583	15,4	290	12,0	270	10,9	704	21,0
Запорізька	734	10,2	941	11,1	1294	22,0	3578	41,1	1406	19,1
Івано-Франківська	635	13,2	1260	17,7	552	12,8	491	9,6	191	4,3
Київська	2837	20,2	4252	22,5	1349	11,0	944	7,5	2695	14,0
Кіровоградська	481	16,6	396	11,1	104	3,1	103	3,6	755	14,7
Луганська	962	8,8	910	8,6	581	10,3	614	9,8	332	4,3
Львівська	1704	17,3	1615	12,7	897	10,7	813	8,4	3342	25,8
Миколаївська	511	12,0	641	12,8	308	6,3	646	14,9	845	17,5
Одеська	2137	16,6	2434	16,6	2813	22,0	1412	14,3	1396	14,0
Полтавська	1332	16,1	1480	14,3	849	9,0	682	7,4	810	6,8
Рівненська	550	15,7	477	11,3	340	10,4	472	17,4	286	8,7
Сумська	275	8,6	518	13,3	233	8,4	158	5,4	176	5,0
Тернопільська	481	21,6	673	21,2	140	8,4	387	16,0	398	14,9
Харківська	1164	8,1	1415	10,5	736	7,0	361	3,7	1194	8,0
Херсонська	561	18,4	1455	33,0	471	17,7	252	11,6	767	23,6
Хмельницька	493	13,5	976	18,0	769	18,8	699	20,4	1136	25,1
Черкаська	780	16,2	1167	20,1	389	10,8	391	11,5	498	13,3
Чернівецька	306	11,7	906	20,2	677	22,3	123	5,6	157	6,3
Чернігівська	529	15,3	610	17,0	468	21,7	141	6,1	286	9,4
<b>міста</b>										
Київ	8015	17,8	9829	17,7	5817	15,0	4201	12,0	8538	18,1
Севастополь	133	10,3	238	13,2	293	16,7	120	6,4	104	5,0



Продовження табл.1.7

	Освоєно (використано) капітальних інвестицій за рахунок коштів населення на будівництво власних квартир									
	2007		2008		2009		2010		2011	
	млн.грн.	у % до загального обсягу	млн.грн.	у % до загального обсягу	млн.грн.	у % до загального обсягу	млн.грн.	у % до загального обсягу	млн.грн.	у % до загального обсягу
<b>Україна</b>	<b>9879</b>	<b>4,4</b>	<b>9495</b>	<b>3,4</b>	<b>4796</b>	<b>2,5</b>	<b>4654</b>	<b>2,5</b>	<b>4470</b>	<b>1,7</b>
Автономна Республіка Крим	166	2,0	159	1,6	50	0,7	120	1,5	27	0,2
<b>області</b>										
Вінницька	158	3,4	203	3,7	122	3,7	150	3,4	193	2,9
Волинська	135	4,1	160	4,1	20	0,7	9	0,4	4	0,1
Дніпропетровська	274	1,6	43	0,2	59	0,4	7	0,0	5	0,0
Донецька	188	0,9	219	0,8	114	0,7	14	0,1	23	0,1
Житомирська	23	0,7	30	0,7	9	0,3	*	*	17	0,3
Закарпатська	71	2,3	70	1,9	29	1,2	25	1,0	24	0,7
Запорізька	74	1,0	39	0,5	19	0,3	12	0,1	9	0,1
Івано-Франківська	152	3,2	191	2,7	153	3,6	156	3,0	152	3,4
Київська	640	4,6	442	2,3	176	1,4	167	1,3	127	0,7
Кіровоградська	*	*	*	*	*	*	*	*	*	*
Луганська	*	*	*	*	*	*	*	*	*	*
Львівська	473	4,8	525	4,1	172	2,1	226	2,3	318	2,5
Миколаївська	76	1,8	41	0,8	34	0,7	*	*	58	1,2
Одеська	992	7,7	952	6,5	593	4,6	461	4,7	276	2,8
Полтавська	329	4,0	311	3,0	148	1,6	90	1,0	132	1,1
Рівненська	36	1,0	34	0,8	31	1,0	7	0,3	*	*
Сумська	98	3,1	112	2,9	71	2,5	124	4,3	105	3,0
Тернопільська	353	15,9	484	15,3	325	19,5	225	9,2	237	8,9
Харківська	456	3,2	317	2,4	107	1,0	145	1,5	135	0,9
Херсонська	32	1,1	32	0,7	25	0,9	14	0,6	45	1,4
Хмельницька	256	7,0	286	5,3	248	6,1	131	3,8	115	2,5
Черкаська	96	2,0	92	1,6	44	1,2	22	0,7	16	0,4
Чернівецька	148	5,7	160	3,6	146	4,8	124	5,6	141	5,7
Чернігівська	163	4,7	156	4,3	81	3,8	68	3,0	61	2,0
<b>міста</b>										
Київ	4433	9,8	4334	7,8	1928	5,0	2180	6,2	2056	4,4
Севастополь	28	2,2	75	4,2	78	4,5	155	8,3	183	8,9



Продовження табл.1.7

	Освоєно (використано) капітальних інвестицій за рахунок коштів населення на індивідуальне житлове будівництво									
	2007		2008		2009		2010		2011	
	млн.грн.	у % до загального обсягу	млн.грн.	у % до загального обсягу	млн.грн.	у % до загального обсягу	млн.грн.	у % до загального обсягу	млн.грн.	у % до загального обсягу
<b>Україна</b>	<b>8549</b>	<b>3,8</b>	<b>11589</b>	<b>4,3</b>	<b>5502</b>	<b>2,8</b>	<b>16176</b>	<b>8,6</b>	<b>15103</b>	<b>5,8</b>
Автономна Республіка Крим <b>області</b>	562	6,8	432	4,4	395	5,6	1359	16,4	1561	8,6
Вінницька	580	12,5	700	12,8	203	6,1	666	15,2	690	10,4
Волинська	227	7,0	366	9,3	205	7,2	459	22,7	507	18,9
Дніпропетровська	458	2,6	611	2,9	98	0,6	470	3,0	485	2,2
Донецька	317	1,6	373	1,4	158	0,9	427	2,8	470	1,7
Житомирська	206	6,4	285	6,5	158	4,5	431	10,9	314	5,7
Закарпатська	645	21,2	867	23,0	323	13,3	654	26,3	738	22,0
Запорізька	148	2,1	209	2,5	65	1,1	206	2,4	100	1,4
Івано-Франківська	408	8,5	629	8,9	341	7,9	991	19,3	789	17,9
Київська	1158	8,3	2069	10,9	942	7,7	2744	21,7	2093	10,9
Кіровоградська	109	3,8	143	4,0	134	4,1	233	8,2	207	4,0
Луганська	244	2,2	283	2,7	36	0,6	240	3,9	198	2,6
Львівська	535	5,4	886	7,0	407	4,9	1148	11,9	1197	9,2
Миколаївська	73	1,7	103	2,1	53	1,1	181	4,2	148	3,1
Одеська	504	3,9	647	4,4	277	2,2	629	6,4	904	9,1
Полтавська	182	2,2	227	2,2	129	1,4	371	4,0	281	2,4
Рівненська	327	9,3	289	6,9	134	4,1	514	18,9	662	20,2
Сумська	112	3,5	175	4,5	124	4,5	309	10,7	280	8,0
Тернопільська	256	11,5	307	9,7	41	2,4	465	19,1	314	11,7
Харківська	179	1,2	182	1,4	92	0,9	514	5,2	445	3,0
Херсонська	201	6,6	310	7,0	103	3,9	387	17,8	250	7,7
Хмельницька	220	6,0	290	5,3	243	6,0	463	13,5	341	7,5
Черкаська	231	4,8	204	3,5	179	5,0	341	10,1	232	6,2
Чернівецька	338	12,9	487	10,9	202	6,6	615	27,8	481	19,3
Чернігівська <b>міста</b>	125	3,6	149	4,1	79	3,7	251	11,0	277	9,1
Київ	145	0,3	280	0,5	*	*	*	*	926	2,0
Севастополь	59	4,6	86	4,8	*	*	*	*	213	10,3



Продовження табл. 1.7

	Освоєно (використано) капітальних інвестицій за рахунок інших джерел фінансування									
	2007		2008		2009		2010		2011	
	млн.грн.	у % до загального обсягу	млн.грн.	у % до загального обсягу	млн.грн.	у % до загального обсягу	млн.грн.	у % до загального обсягу	млн.грн.	у % до загального обсягу
<b>Україна</b>	<b>8134</b>	<b>3,7</b>	<b>10744</b>	<b>3,9</b>	<b>7074</b>	<b>3,7</b>	<b>8543</b>	<b>4,5</b>	<b>11364</b>	<b>4,3</b>
Автономна Республіка Крим	318	3,8	466	4,7	359	5,1	400	4,8	1815	10,1
<b>області</b>										
Вінницька	150	3,2	180	3,3	133	4,0	215	4,9	201	3,0
Волинська	80	2,5	252	6,4	111	3,9	116	5,7	138	5,1
Дніпропетровська	297	1,7	538	2,6	236	1,5	316	2,0	575	2,6
Донецька	256	1,3	170	0,6	84	0,5	207	1,3	272	1,0
Житомирська	68	2,0	89	2,0	49	1,4	60	1,5	163	3,0
Закарпатська	203	6,6	183	4,8	241	9,9	146	5,9	401	12,0
Запорізька	49	0,7	82	1,0	75	1,3	166	1,9	356	4,8
Івано-Франківська	288	6,0	279	3,9	347	8,0	355	6,9	402	9,1
Київська	646	4,6	634	3,3	1009	8,3	1300	10,3	1208	6,3
Кіровоградська	116	4,0	217	6,1	187	5,7	222	7,8	223	4,3
Луганська	100	0,9	137	1,3	20	0,4	120	1,9	405	5,2
Львівська	99	1,0	177	1,4	214	2,6	340	3,5	373	2,9
Миколаївська	137	3,2	229	4,6	73	1,5	70	1,6	137	2,8
Одеська	351	2,7	360	2,4	466	3,6	509	5,1	462	4,6
Полтавська	83	1,0	163	1,6	94	1,0	161	1,7	195	1,6
Рівненська	148	4,2	232	5,5	106	3,2	101	3,7	97	3,0
Сумська	70	2,2	116	3,0	38	1,4	47	1,6	58	1,7
Тернопільська	84	3,8	90	2,8	105	6,3	93	3,8	168	6,3
Харківська	466	3,2	677	5,0	401	3,8	302	3,1	525	3,5
Херсонська	70	2,3	189	4,3	95	3,6	160	7,4	208	6,4
Хмельницька	113	3,1	237	4,4	169	4,1	227	6,6	240	5,3
Черкаська	138	2,9	161	2,8	102	2,8	197	5,8	78	2,1
Чернівецька	125	4,8	165	3,7	145	4,8	54	2,4	181	7,3
Чернігівська	55	1,6	62	1,7	47	2,2	67	2,9	66	2,2
<b>міста</b>										
Київ	3517	7,8	4513	8,1	2043	5,3	2198	6,3	2172	4,6
Севастополь	106	8,3	146	8,2	125	7,1	394	21,1	245	11,9



## **2. ІНВЕСТИЦІЇ В ОСНОВНИЙ КАПІТАЛ**



## 2.1. Інвестиції в основний капітал

	Інвестиції в основний капітал, млн.грн.	У відсотках до			У розрахунку на одну особу, грн.
		попереднього року	1990 року	2000 року	
<b>2007</b>	188486	129,8	87,7	348,0	4068,4
<b>2008</b>	233081	97,4	85,4	338,9	5058,4
<b>2009</b>	151777	58,5	50,0	198,3	3308,6
<b>2010</b>	150667	99,4	49,7	197,1	3297,6
<b>2011</b>	209130	122,4	60,8	241,2	4593,7

## 2.2. Індекси інвестицій в основний капітал

(у відсотках)

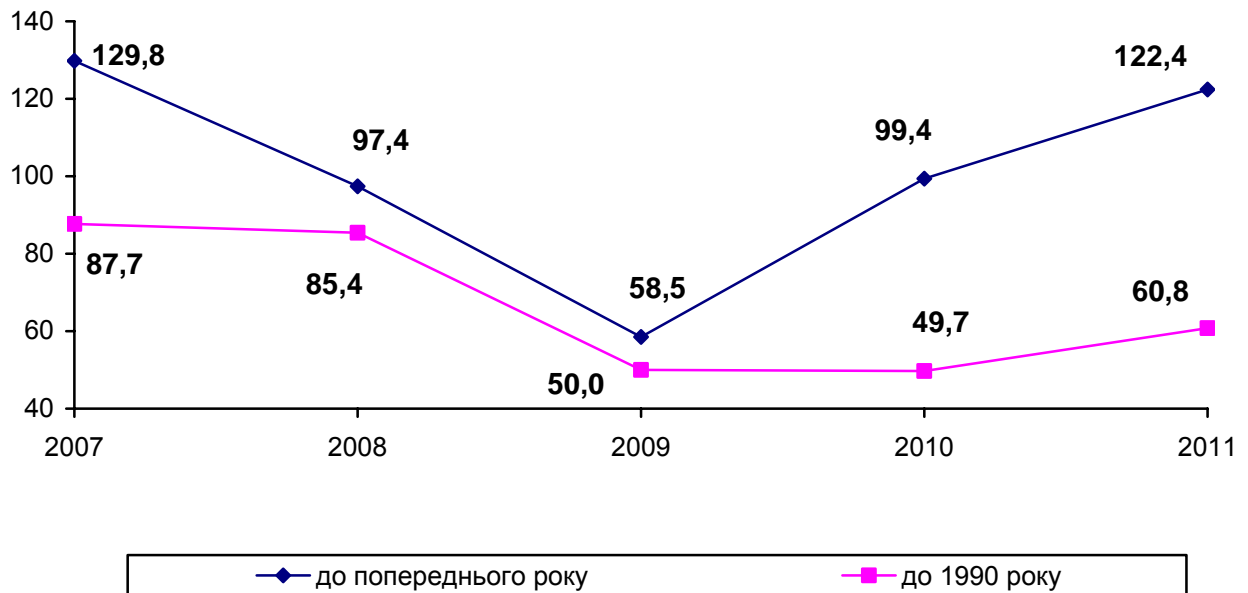



### 2.3. Валовий внутрішній продукт та інвестиції в основний капітал

	ВВП		Інвестиції в основний капітал		
	млн.грн.	у % до попереднього року	млн.грн.	у % до попереднього року	у % до ВВП
<b>2007</b>	720731	107,9	188486	129,8	26,2
<b>2008</b>	948056	102,3	233081	97,4	24,6
<b>2009</b>	913345	85,2	151777	58,5	16,6
<b>2010</b>	1082569	104,1	150667	99,4	13,9
<b>2011</b>	1316600 <sup>1</sup>	105,2	209130	122,4	15,9

<sup>1</sup> Попередні дані

### 2.4. Динаміка інвестицій в основний капітал та ВВП

(у відсотках до попереднього року)

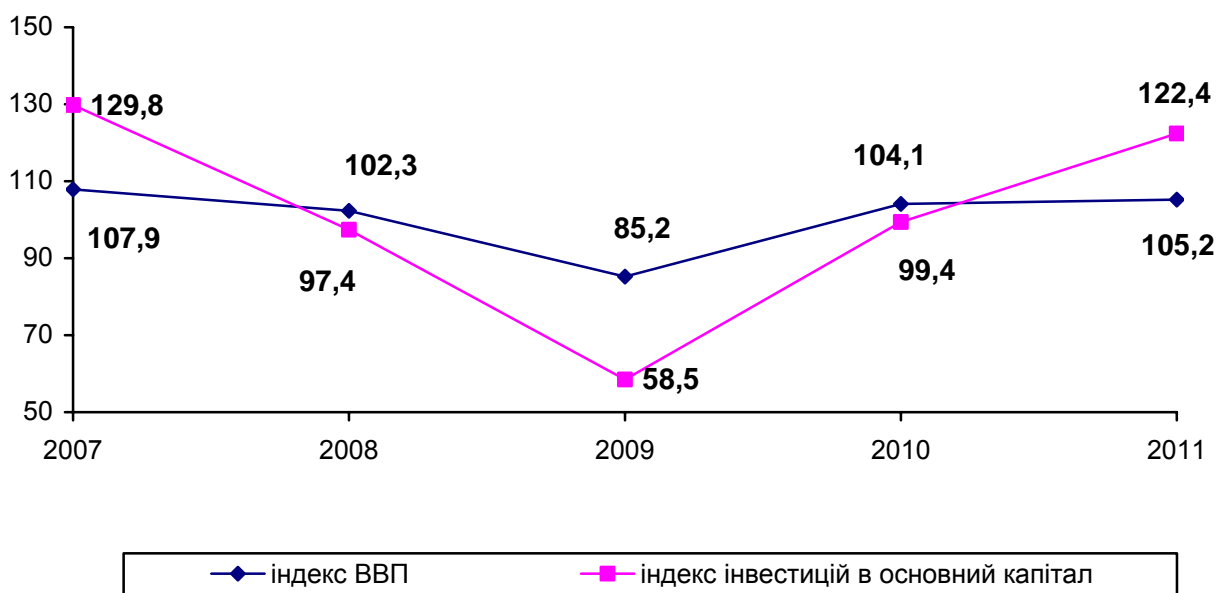



## 2.5. Інвестиції в основний капітал за джерелами фінансування

	2007	2008	2009	2010	2011
	<b>У фактичних цінах, млн.грн.</b>				
<b>Усього</b>	<b>188486</b>	<b>233081</b>	<b>151777</b>	<b>150667</b>	<b>209130</b>
у тому числі за рахунок					
коштів державного бюджету	10458	11576	6687	9479	15599
коштів місцевих бюджетів	7324	9918	4161	4357	6111
власних коштів підприємств та організацій	106520	132138	96019	83997	112989
кредитів банків та інших позик	31182	40451	21581	20611	37436
коштів іноземних інвесторів	6660	7591	6859	3429	6544
коштів населення на будівництво власних квартир	9879	9495	4792	4653	4470
коштів населення на індивідуальне житлове будівництво	8549	11589	5502	16176	15103
інших джерел фінансування	7914	10323	6176	7965	10878
	<b>Відсотків до загального обсягу</b>				
<b>Усього</b>	<b>100,0</b>	<b>100,0</b>	<b>100,0</b>	<b>100,0</b>	<b>100,0</b>
у тому числі за рахунок					
коштів державного бюджету	5,6	5,0	4,4	6,3	7,5
коштів місцевих бюджетів	3,9	4,2	2,7	2,9	2,9
власних коштів підприємств та організацій	56,5	56,7	63,3	55,7	54,0
кредитів банків та інших позик	16,6	17,3	14,2	13,7	17,9
коштів іноземних інвесторів	3,5	3,3	4,5	2,3	3,1
коштів населення на будівництво власних квартир	5,2	4,1	3,2	3,1	2,2
коштів населення на індивідуальне житлове будівництво	4,5	5,0	3,6	10,7	7,2
інших джерел фінансування	4,2	4,4	4,1	5,3	5,2

**2.6. Інвестиції в основний капітал за видами економічної діяльності**

*(у фактичних цінах; млн.грн.)*

	2007	2008	2009	2010	2011
<b>Усього</b>	<b>188486</b>	<b>233081</b>	<b>151777</b>	<b>171092</b>	<b>238175</b>
Сільське господарство, мисливство, лісове господарство	9519	16890	9382	12231	18183
сільське господарство, мисливство та пов'язані з ними послуги	9338	16682	9295	12106	17981
лісове господарство та пов'язані з ним послуги	181	208	87	125	202
Рибальство, рибицтво	36	61	22	66	37
Промисловість	64341	76618	57658	58558	86313
Будівництво	9107	12469	5325	4966	8541
Торгівля; ремонт автомобілів, побутових виробів та предметів особистого вжитку	17778	24695	14091	11830	17264
торгівля автомобілями та мотоциклами, їх технічне обслуговування та ремонт	2560	3291	2184	1692	1836
оптова торгівля і посередництво в оптовій торгівлі	7586	11654	5237	4557	8306
роздрібна торгівля; ремонт побутових виробів та предметів особистого вжитку	7632	9750	6670	5581	7122
Діяльність готелів та ресторанів	2614	3222	2589	3072	4908
діяльність готелів	1232	1511	1423	1624	2935
Діяльність транспорту і зв'язку	31709	32558	24555	29084	39375
діяльність наземного транспорту	11386	13366	6041	10486	12821
діяльність водного транспорту	52	57	35	52	104
діяльність авіаційного транспорту	305	160	124	105	307
додаткові транспортні послуги та допоміжні операції	7477	8065	8787	12460	19498
діяльність пошти та зв'язку	12489	10910	9568	5981	6645
діяльність зв'язку	12407	10791	9466	5885	6533



Продовження табл.2.6

	2007	2008	2009	2010	2011
Фінансова діяльність	4165	4636	3359	2859	3152
Операції з нерухомим майном, оренда, інжиніринг та надання послуг підприємцям	39415	48840	25678	37189	42107
операції з нерухомим майном	35661	43992	22930	34413	37690
оренда машин та устаткування; прокат побутових виробів і предметів особистого вжитку	1380	2045	920	1074	2284
діяльність у сфері інформатизації	243	283	131	244	430
дослідження і розробки	415	433	388	399	521
діяльність у сферах права, бухгалтерського обліку, інжинірингу; надання послуг підприємцям	1716	2087	1309	1059	1182
Державне управління	1572	1819	894	1295	1858
Освіта	1651	2322	1484	1873	2485
Охорона здоров'я та надання соціальної допомоги	2518	3531	1932	2754	3451
Надання комунальних та індивідуальних послуг; діяльність у сфері культури та спорту	4061	5420	4808	5315	10501
санітарні послуги, прибирання сміття та знищення відходів	801	907	632	1262	3329
діяльність громадських організацій	96	205	374	502	237
діяльність у сфері культури та спорту, відпочинку та розваг	2894	4054	3642	3320	6803
надання індивідуальних послуг	270	254	160	231	132

**2.7. Індекси інвестицій в основний капітал за видами економічної діяльності***(відсотків до попереднього року)*

	2007	2008	2009	2010	2011
<b>Усього</b>	<b>129,8</b>	<b>97,4</b>	<b>58,5</b>	<b>99,4</b>	<b>122,4</b>
Сільське господарство, мисливство, лісове господарство	118,4	142,3	49,8	116,5	132,0
сільське господарство, мисливство та пов'язані з ними послуги	118,2	143,2	49,9	116,4	132,0
лісове господарство та пов'язані з ним послуги	127,0	93,6	38,2	129,4	139,4
Рибальство, рибництво	57,9	105,8	34,3	239,3	54,6
Промисловість	127,0	94,7	67,6	90,5	130,9
Будівництво	128,6	106,0	37,8	82,2	146,3
Торгівля; ремонт автомобілів, побутових виробів та предметів особистого вжитку	130,8	109,0	51,7	74,8	128,2
торгівля автомобілями та мотоциклами, їх технічне обслуговування та ремонт	112,5	98,6	60,5	67,5	97,3
оптова торгівля і посередництво в оптовій торгівлі	124,5	121,1	40,7	78,8	159,5
роздрібна торгівля; ремонт побутових виробів та предметів особистого вжитку	148,0	98,9	62,3	74,1	110,7
Діяльність готелів та ресторанів	145,3	96,1	72,1	105,1	139,3
діяльність готелів	168,1	92,1	84,8	100,7	156,9
Діяльність транспорту та зв'язку	133,5	82,4	66,7	101,8	117,3
діяльність наземного транспорту	148,9	94,6	39,0	155,7	105,9
діяльність водного транспорту	127,8	87,0	56,5	121,2	172,9
діяльність авіаційного транспорту	342,8	39,6	70,9	70,5	293,4
додаткові транспортні послуги та допоміжні операції	165,4	86,4	96,0	120,0	134,7
діяльність пошти та зв'язку	110,7	70,6	79,9	54,5	101,0
діяльність зв'язку	110,9	70,3	79,9	54,2	101,1



Продовження табл.2.7

	2007	2008	2009	2010	2011
Фінансова діяльність	159,5	88,2	64,6	78,7	100,1
Операції з нерухомим майном, оренда, інжиніринг та надання послуг підприємцям	133,4	94,2	47,2	127,5	98,1
операції з нерухомим майном	132,3	92,9	46,8	132,2	93,9
оренда машин та устаткування; прокат побутових виробів і предметів особистого вжитку	147,0	121,0	40,6	104,4	193,0
діяльність у сфері інформатизації	104,2	91,4	42,9	167,9	160,4
дослідження і розробки	126,5	90,8	81,4	92,5	118,4
діяльність у сферах права, бухгалтерського обліку, інжинірингу; надання послуг підприємцям	150,8	95,1	56,2	73,8	101,6
Державне управління	128,9	94,1	44,4	130,2	127,3
Освіта	117,8	110,3	56,9	112,3	113,0
Охорона здоров'я та надання соціальної допомоги	117,5	113,0	49,3	129,2	108,3
Надання комунальних та індивідуальних послуг; діяльність у сфері культури та спорту	125,9	102,5	81,6	98,0	172,0
санітарні послуги, прибирання сміття та знищення відходів	156,1	89,7	64,3	175,1	228,5
діяльність громадських організацій	44,7	160,1	170,9	118,8	41,3
діяльність у сфері культури та спорту, відпочинку та розваг	125,8	106,7	82,5	81,0	178,5
надання індивідуальних послуг	131,8	75,0	58,2	127,7	50,7





## 2.8. Структура інвестицій в основний капітал за видами економічної діяльності

(у відсотках до підсумку)

	2007	2008	2009	2010	2011
<b>Усього</b>	<b>100,0</b>	<b>100,0</b>	<b>100,0</b>	<b>100,0</b>	<b>100,0</b>
Сільське господарство, мисливство, лісове господарство	5,1	7,2	6,2	7,2	7,7
сільське господарство, мисливство та пов'язані з ними послуги	5,0	7,1	6,1	7,1	7,6
лісове господарство та пов'язані з ним послуги	0,1	0,1	0,1	0,1	0,1
Рибальство, рибництво	0,0	0,0	0,0	0,0	0,0
Промисловість	34,1	32,9	38,0	34,2	36,2
Будівництво	4,8	5,3	3,5	2,9	3,6
Торгівля; ремонт автомобілів, побутових виробів та предметів особистого вжитку	9,4	10,6	9,3	6,9	7,3
торгівля автомобілями та мотоциклами, їх технічне обслуговування та ремонт	1,4	1,4	1,4	1,0	0,8
оптова торгівля і посередництво в оптовій торгівлі	4,0	5,0	3,5	2,7	3,5
роздрібна торгівля; ремонт побутових виробів та предметів особистого вжитку	4,0	4,2	4,4	3,2	3,0
Діяльність готелів та ресторанів	1,4	1,4	1,7	1,8	2,1
діяльність готелів	0,7	0,6	0,9	0,9	1,2
Діяльність транспорту і зв'язку	16,8	14,0	16,2	17,0	16,5
діяльність наземного транспорту	6,0	5,7	4,0	6,1	5,4
діяльність водного транспорту	0,0	0,0	0,0	0,0	0,0
діяльність авіаційного транспорту	0,2	0,1	0,1	0,1	0,1
додаткові транспортні послуги та допоміжні операції	4,0	3,5	5,8	7,3	8,2
діяльність пошти та зв'язку	6,6	4,7	6,3	3,5	2,8
діяльність зв'язку	6,6	4,6	6,2	3,4	2,7
Фінансова діяльність	2,2	2,0	2,2	1,7	1,3
Операції з нерухомим майном, оренда, інжиніринг та надання послуг підприємцям	20,9	21,0	16,9	21,7	17,7



Продовження табл.2.8

	2007	2008	2009	2010	2011
операції з нерухомим майном	18,9	18,9	15,1	20,1	15,8
оренда машин та устаткування; прокат побутових виробів і предметів особистого вжитку	0,8	0,9	0,6	0,6	1,0
діяльність у сфері інформатизації	0,1	0,1	0,1	0,2	0,2
дослідження і розробки	0,2	0,2	0,2	0,2	0,2
діяльність у сферах права, бухгалтерського обліку, інжинірингу; надання послуг підприємцям	0,9	0,9	0,9	0,6	0,5
Державне управління	0,8	0,8	0,6	0,8	0,8
Освіта	0,9	1,0	1,0	1,1	1,0
Охорона здоров'я та надання соціальної допомоги	1,4	1,5	1,3	1,6	1,4
Надання комунальних та індивідуальних послуг; діяльність у сфері культури та спорту	2,2	2,3	3,1	3,1	4,4
санітарні послуги, прибирання сміття та знищення відходів	0,4	0,4	0,4	0,7	1,4
діяльність громадських організацій	0,1	0,1	0,2	0,3	0,1
діяльність у сфері культури та спорту, відпочинку та розваг	1,5	1,7	2,4	2,0	2,8
надання індивідуальних послуг	0,2	0,1	0,1	0,1	0,1

## 2.9. Розподіл інвестицій в основний капітал за видами економічної діяльності у 2011 році (відсотків)

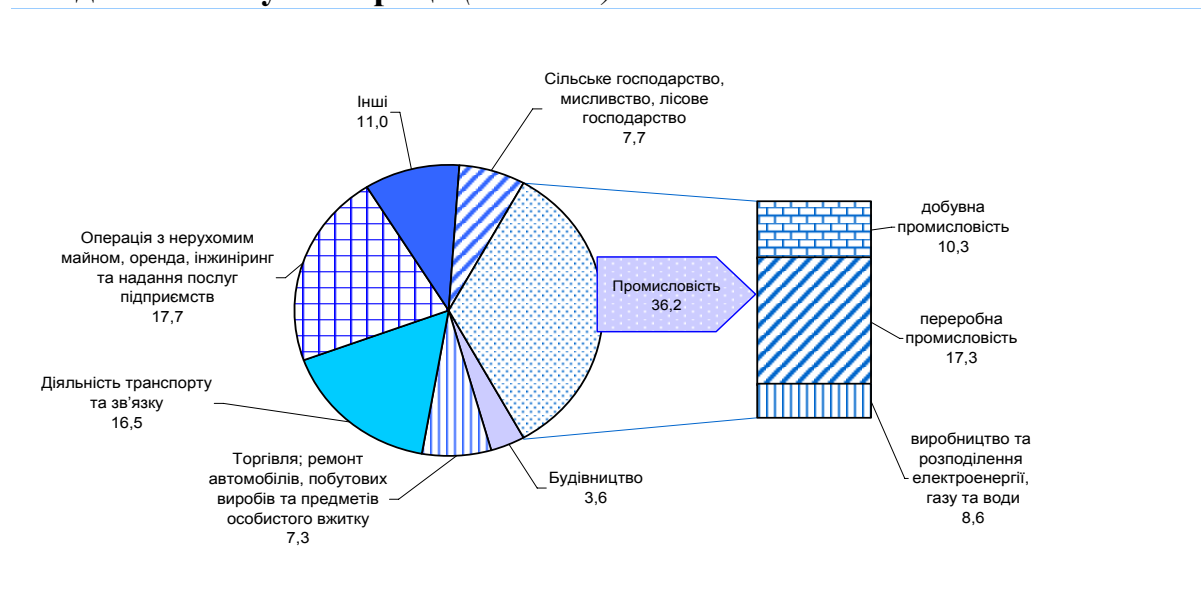

**2.10. Інвестиції в основний капітал за видами промислової діяльності***(у фактичних цінах; млн.грн.)*

	2007	2008	2009	2010	2011
<b>Промисловість</b>	<b>64341</b>	<b>76618</b>	<b>57658</b>	<b>58558</b>	<b>86313</b>
Добувна промисловість	12142	16767	13914	15613	24609
добування паливно-енергетичних корисних копалин	8581	10984	10267	10501	15725
добування корисних копалин, крім паливно-енергетичних	3561	5783	3647	5112	8884
Переробна промисловість	44823	48976	35322	34231	41300
виробництво харчових продуктів, напоїв та тютюнових виробів	11830	13130	10458	8297	12144
легка промисловість	479	440	336	453	520
текстильне виробництво; виробництво одягу, хутра та виробів з хутра	348	365	196	338	393
виробництво шкіри, виробів зі шкіри та інших матеріалів	131	75	140	115	127
оброблення деревини та виробництво виробів з деревини, крім меблів	965	768	1416	1936	1945
целюлозно-паперове виробництво; видавнича діяльність	1876	2558	1377	813	1263
виробництво коксу, продуктів нафтоперероблення	2137	2094	1772	1857	1443
хімічна та нафтохімічна промисловість	3666	5107	4656	7202	4609
хімічне виробництво	2403	3500	3736	6407	3661
виробництво гумових та пластмасових виробів	1263	1607	920	795	948
виробництво іншої неметалевої мінеральної продукції	6606	7046	4765	3308	3577
металургійне виробництво та виробництво готових металевих виробів	11234	10503	6683	5161	9037
машинобудування	5340	6189	3564	4400	5888
виробництво машин та устаткування	1714	1786	1399	1370	1953
виробництво електричного, електронного та оптичного устаткування	1295	1924	1165	1471	1236
виробництво транспортних засобів та устаткування	2331	2479	1000	1559	2699
інші галузі промисловості	690	1141	295	804	874
Виробництво та розподілення електроенергії, газу та води	7376	10875	8422	8714	20404

**2.11. Індекси інвестицій в основний капітал за видами промислової діяльності**

*(відсотків до попереднього року)*

	2007	2008	2009	2010	2011
<b>Промисловість</b>	<b>127,0</b>	<b>94,7</b>	<b>67,6</b>	<b>90,5</b>	<b>130,9</b>
Добувна промисловість	125,1	109,0	74,9	99,8	137,5
добування паливно-енергетичних корисних копалин	121,2	100,6	84,7	91,1	132,6
добування корисних копалин, крім паливно-енергетичних	134,6	127,1	56,6	124,2	147,6
Переробна промисловість	132,0	88,1	64,7	86,6	107,5
виробництво харчових продуктів, напоїв та тютюнових виробів	127,5	90,4	71,5	70,7	129,4
легка промисловість	104,0	76,2	69,0	121,4	104,6
текстильне виробництво; виробництво одягу, хутра та виробів з хутра	105,6	87,2	47,9	157,3	105,6
виробництво шкіри, виробів зі шкіри та інших матеріалів	100,1	46,9	172,7	72,4	101,4
оброблення деревини та виробництво виробів з деревини, крім меблів	106,8	68,6	160,4	124,0	91,3
целюлозно-паперове виробництво; видавнича діяльність	132,0	112,6	48,5	53,3	140,8
виробництво коксу, продуктів нафтоперероблення	94,7	73,2	75,9	92,0	71,8
хімічна та нафтохімічна промисловість	124,4	112,5	81,7	138,3	56,8
хімічне виробництво	133,4	115,7	95,9	153,3	50,4
виробництво гумових та пластмасових виробів	110,4	106,6	51,5	78,5	106,2
виробництво іншої неметалевої мінеральної продукції	153,9	85,0	60,5	61,8	96,4
металургійне виробництво та виробництво готових металевих виробів	143,6	73,5	57,4	68,1	154,8
машинобудування	130,3	94,1	52,0	112,0	120,1
виробництво машин та устаткування	117,1	88,1	70,5	88,3	127,5
виробництво електричного, електронного та оптичного устаткування	113,3	118,9	55,0	114,8	74,9
виробництво транспортних засобів та устаткування	156,4	84,4	36,0	142,6	157,0
інші галузі промисловості	138,0	132,7	23,3	250,7	95,9
Виробництво та розподілення електроенергії, газу та води	103,2	115,4	69,8	91,5	214,7



## 2.12. Структура інвестицій в основний капітал за видами промислової діяльності

(у відсотках до підсумку)

	2007	2008	2009	2010	2011
<b>Промисловість</b>	<b>100,0</b>	<b>100,0</b>	<b>100,0</b>	<b>100,0</b>	<b>100,0</b>
Добувна промисловість	18,8	21,9	24,1	26,6	28,5
добування паливно-енергетичних корисних копалин	13,3	14,3	17,8	17,9	18,2
добування корисних копалин, крім паливно-енергетичних	5,5	7,6	6,3	8,7	10,3
Переробна промисловість	69,7	63,9	61,3	58,5	47,9
виробництво харчових продуктів, напоїв та тютюнових виробів	18,4	17,1	18,1	14,2	14,1
легка промисловість	0,7	0,6	0,5	0,8	0,6
текстильне виробництво; виробництво одягу, хутра та виробів з хутра	0,5	0,5	0,3	0,6	0,5
виробництво шкіри, виробів зі шкіри та інших матеріалів	0,2	0,1	0,2	0,2	0,1
оброблення деревини та виробництво виробів з деревини, крім меблів	1,5	1,0	2,5	3,3	2,3
целюлозно-паперове виробництво; видавнича діяльність	2,9	3,3	2,4	1,4	1,5
виробництво коксу, продуктів нафтоперероблення	3,3	2,7	3,1	3,2	1,7
хімічна та нафтохімічна промисловість	5,7	6,7	8,1	12,3	5,3
хімічне виробництво	3,7	4,6	6,5	10,9	4,2
виробництво гумових та пластмасових виробів	2,0	2,1	1,6	1,4	1,1
виробництво іншої неметалевої мінеральної продукції	10,3	9,2	8,3	5,6	4,1
металургійне виробництво та виробництво готових металевих виробів	17,5	13,7	11,6	8,8	10,5
машинобудування	8,3	8,1	6,2	7,5	6,8
виробництво машин та устаткування	2,7	2,3	2,4	2,3	2,3
виробництво електричного, електронного та оптичного устаткування	2,0	2,5	2,0	2,5	1,4
виробництво транспортних засобів та устаткування	3,6	3,3	1,8	2,7	3,1
інші галузі промисловості	1,1	1,5	0,5	1,4	1,0
Виробництво та розподілення електроенергії, газу та води	11,5	14,2	14,6	14,9	23,6

### **3. ІНВЕСТИЦІЇ В ОСНОВНИЙ КАПІТАЛ ЗА РЕГІОНАМИ**

**3.1. Інвестиції в основний капітал за регіонами**

*(у фактичних цінах; млн. грн.)*

	2007	2008	2009	2010	2011
<b>Україна</b>	<b>188486</b>	<b>233081</b>	<b>151777</b>	<b>150667</b>	<b>209130</b>
Автономна					
Республіка Крим	7007	8655	5536	6781	16256
<b>області</b>					
Вінницька	4136	4752	2670	3754	5599
Волинська	2867	3489	2415	1740	2191
Дніпропетровська	14874	18063	13254	12570	18118
Донецька	16898	22136	12985	11072	21594
Житомирська	2442	3646	2299	3019	3781
Закарпатська	2642	3303	1915	2170	2937
Запорізька	6407	7459	4650	7336	6042
Івано-Франківська	4006	5950	3447	4262	3584
Київська	12658	16921	9955	11263	15436
Кіровоградська	2482	3048	2766	2440	4494
Луганська	9754	9000	4378	4706	6107
Львівська	8287	10799	6708	8061	11416
Миколаївська	3699	4333	4022	3775	4114
Одеська	10500	12484	9959	8009	8119
Полтавська	6672	8840	7691	7317	10217
Рівненська	2924	3672	2696	2316	2751
Сумська	2435	3015	2185	2223	2807
Тернопільська	1979	2843	1428	2109	2329
Харківська	12051	11819	8315	7302	10648
Херсонська	2322	3929	2087	1684	2837
Хмельницька	3135	4849	3471	2912	3995
Черкаська	4236	5128	3040	2798	3008
Чернівецька	2332	3733	2602	1817	2195
Чернігівська	2422	3053	1588	1756	2455
<b>міста</b>					
Київ	38230	46574	28228	25822	34468
Севастополь	1089	1588	1487	1653	1632

**3.2. Індекси інвестицій в основний капітал за регіонами***(відсотків)*

	До попереднього року				
	2007	2008	2009	2010	2011
<b>Україна</b>	<b>129,8</b>	<b>97,4</b>	<b>58,5</b>	<b>99,4</b>	<b>122,4</b>
Автономна Республіка Крим <b>області</b>	127,4	96,2	57,5	117,2	219,1
Вінницька	141,4	92,3	50,7	137,9	129,7
Волинська	132,8	96,0	62,3	70,0	112,4
Дніпропетровська	121,2	98,5	66,2	96,8	126,3
Донецька	126,0	103,4	52,8	87,1	171,1
Житомирська	136,9	119,8	56,7	133,5	107,5
Закарпатська	112,2	96,9	52,1	109,8	122,1
Запорізька	145,0	90,5	56,5	162,2	73,0
Івано-Франківська	133,1	114,3	51,6	116,8	74,3
Київська	151,6	104,0	52,8	109,4	120,3
Кіровоградська	120,8	97,1	81,8	90,8	159,5
Луганська	154,8	73,0	44,3	109,5	113,9
Львівська	123,2	101,0	55,3	119,0	125,3
Миколаївська	102,7	94,0	83,6	95,0	97,3
Одеська	123,2	91,7	71,5	81,9	87,9
Полтавська	120,8	105,6	77,6	96,4	119,6
Рівненська	116,9	99,9	66,4	85,1	102,6
Сумська	138,6	99,3	63,7	101,1	116,5
Тернопільська	138,9	115,0	44,7	144,4	102,4
Харківська	132,2	76,4	63,6	86,1	129,7
Херсонська	132,6	132,8	48,0	79,1	149,3
Хмельницька	130,5	119,4	64,9	81,7	120,8
Черкаська	111,5	94,4	52,8	93,6	95,7
Чернівецька	132,1	125,5	62,4	67,2	104,9
Чернігівська <b>міста</b>	139,0	101,4	46,4	110,0	124,0
Київ	131,2	96,8	54,3	93,7	117,6
Севастополь	121,8	110,8	83,6	107,0	89,5





Продовження табл.3.2

	1990=100				
	2007	2008	2009	2010	2011
<b>Україна</b>	<b>87,7</b>	<b>85,4</b>	<b>50,0</b>	<b>49,7</b>	<b>60,8</b>
Автономна Республіка Крим	64,8	62,3	35,8	42,0	92,0
<b>області</b>					
Вінницька	74,5	68,8	34,9	48,1	62,4
Волинська	79,3	76,1	47,4	33,2	37,3
Дніпропетровська	71,8	70,7	46,8	45,3	57,2
Донецька	76,5	79,1	41,8	36,4	62,3
Житомирська	33,8	40,5	23,0	30,7	33,0
Закарпатська	62,2	60,3	31,4	34,5	42,1
Запорізька	59,3	53,7	30,3	49,1	35,8
Івано-Франківська	127,6	145,8	75,2	87,8	65,2
Київська	106,7	111,0	58,6	64,1	77,1
Кіровоградська	42,0	40,8	33,4	30,3	48,3
Луганська	84,1	61,4	27,2	29,8	33,9
Львівська	116,2	117,4	64,9	77,2	96,7
Миколаївська	57,2	53,8	45,0	42,8	41,6
Одеська	89,7	82,3	58,8	48,2	42,4
Полтавська	91,2	96,3	74,7	72,0	86,1
Рівненська	56,3	56,2	37,3	31,7	32,5
Сумська	49,6	49,3	31,4	31,7	36,9
Тернопільська	52,6	60,5	27,0	39,0	39,9
Харківська	102,7	78,5	49,9	43,0	55,8
Херсонська	38,7	51,4	24,7	19,5	29,1
Хмельницька	47,5	56,7	36,8	30,1	36,4
Черкаська	85,4	80,6	42,6	39,9	38,2
Чернівецька	65,1	81,7	51,0	34,3	36,0
Чернігівська	52,8	53,5	24,8	27,3	33,9
<b>міста</b>					
Київ	376,8	364,7	198,0	185,5	218,1
Севастополь	94,8	105,0	87,8	93,9	84,0

**3.3. Інвестиції в основний капітал на одну особу за регіонами**

*(у фактичних цінах; грн.)*

	2007	2008	2009	2010	2011
<b>Україна</b>	<b>4068,4</b>	<b>5058,4</b>	<b>3308,6</b>	<b>3297,6</b>	<b>4593,7</b>
Автономна Республіка Крим	3565,3	4415,1	2828,3	3467,3	8317,5
<b>області</b>					
Вінницька	2473,5	2864,2	1620,0	2290,8	3433,8
Волинська	2771,3	3375,6	2335,7	1682,6	2116,7
Дніпропетровська	4365,1	5339,2	3942,9	3760,3	5448,9
Донецька	3716,4	4911,7	2904,5	2495,5	4902,0
Житомирська	1861,2	2803,1	1780,6	2352,8	2961,2
Закарпатська	2129,8	2663,7	1542,5	1745,5	2357,0
Запорізька	3483,6	4084,3	2561,0	4062,9	3364,7
Івано-Франківська	2900,4	4314,1	2501,1	3094,3	2602,1
Київська	7281,2	9799,0	5791,4	6571,3	9012,3
Кіровоградська	2386,3	2967,5	2722,6	2422,0	4494,6
Луганська	4126,1	3847,6	1889,2	2048,7	2681,7
Львівська	3255,4	4255,0	2648,2	3187,6	4521,9
Миколаївська	3064,4	3613,5	3374,1	3184,1	3486,2
Одеська	4404,5	5240,2	4183,7	3366,8	3415,1
Полтавська	4375,5	5853,0	5135,3	4924,6	6928,3
Рівненська	2538,1	3192,0	2344,0	2012,5	2387,4
Сумська	2026,2	2537,9	1858,3	1908,5	2430,8
Тернопільська	1801,5	2602,3	1312,4	1947,4	2158,8
Харківська	4321,9	4261,3	3012,6	2658,4	3896,2
Херсонська	2090,3	3565,8	1906,2	1545,6	2616,0
Хмельницька	2317,3	3611,4	2601,3	2194,0	3025,4
Черкаська	3213,9	3926,1	2345,8	2174,1	2354,1
Чернівецька	2584,5	4141,9	2887,3	2016,2	2434,4
Чернігівська	2133,1	2725,9	1434,7	1603,3	2262,8
<b>міста</b>					
Київ	14223,0	17175,9	10324,6	9386,6	12463,8
Севастополь	2884,4	4203,2	3929,6	4365,4	4305,2



### 3.4. Інвестиції в основний капітал на одну особу за регіонами у 2011 році (у фактичних цінах; грн.)

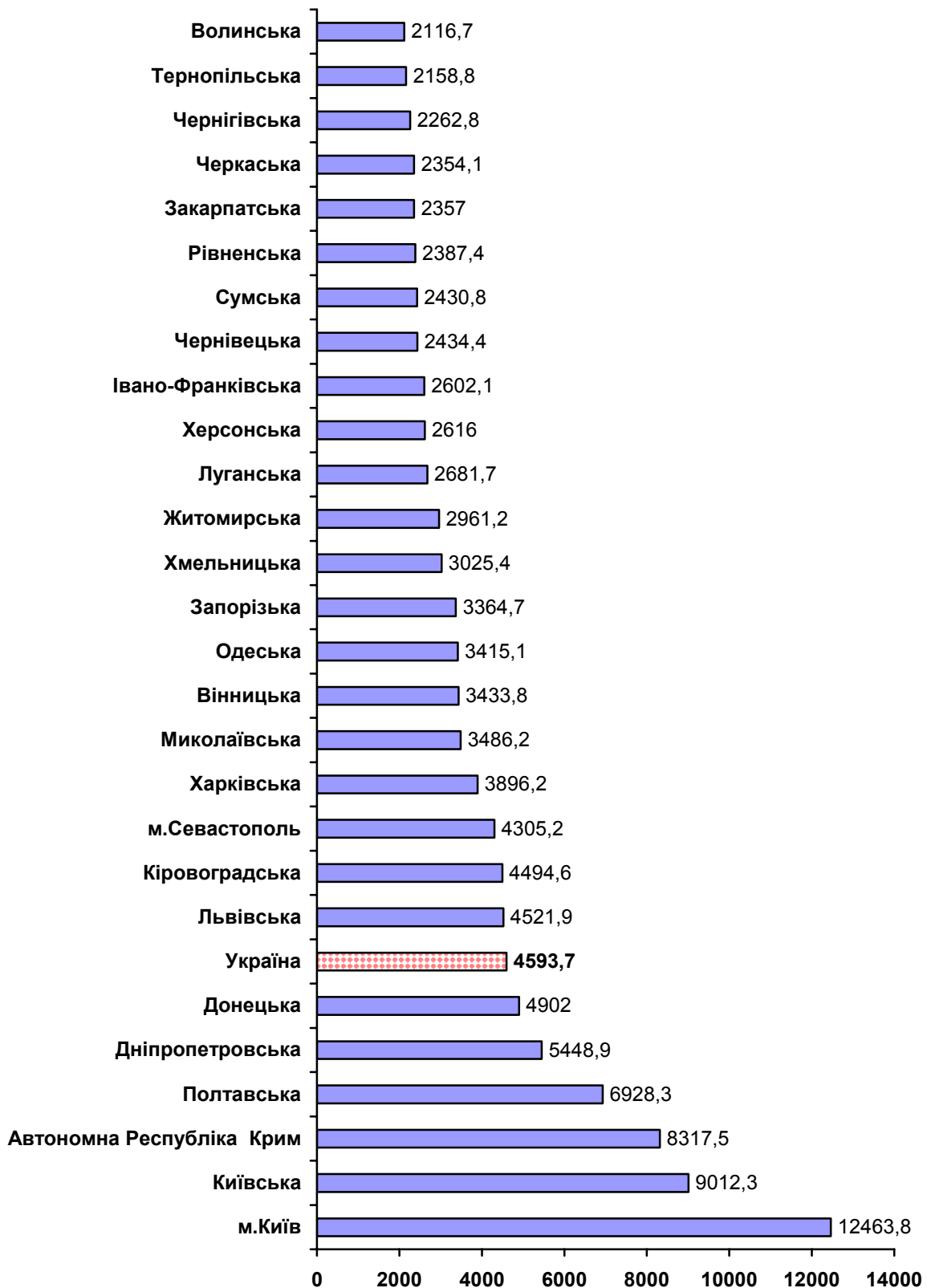



### 3.5. Інвестиції в основний капітал за джерелами фінансування за регіонами

	Освоєно (використано) інвестицій в основний капітал за рахунок коштів державного бюджету									
	2007		2008		2009		2010		2011	
	млн.грн.	у % до загального обсягу	млн.грн.	у % до загального обсягу	млн. грн.	у % до загального обсягу	млн.грн.	у % до загального обсягу	млн.грн.	у % до загального обсягу
<b>Україна</b>	<b>10458</b>	<b>5,6</b>	<b>11576</b>	<b>5,0</b>	<b>6687</b>	<b>4,4</b>	<b>9479</b>	<b>6,3</b>	<b>15599</b>	<b>7,5</b>
Автономна Республіка Крим області	466	6,7	470	5,4	287	5,2	624	9,2	877	5,4
Вінницька	164	4,0	82	1,7	49	1,8	38	1,0	42	0,7
Волинська	338	11,8	287	8,2	186	7,7	195	11,2	267	12,2
Дніпропетровська	744	5,0	264	1,5	229	1,7	144	1,1	925	5,1
Донецька	1329	7,9	1819	8,2	546	4,2	931	8,4	2639	12,2
Житомирська	126	5,2	115	3,2	61	2,7	55	1,8	89	2,3
Закарпатська	250	9,5	372	11,3	219	11,5	131	6,0	116	3,9
Запорізька	303	4,7	459	6,2	188	4,0	189	2,6	202	3,3
Івано-Франківська	132	3,3	421	7,1	133	3,9	181	4,2	244	6,8
Київська	712	5,6	686	4,1	240	2,4	456	4,0	890	5,8
Кіровоградська	334	13,4	218	7,1	421	15,2	166	6,8	99	2,2
Луганська	973	10,0	738	8,2	463	10,6	321	6,8	644	10,5
Львівська	464	5,6	597	5,5	421	6,3	1321	16,4	1289	11,3
Миколаївська	323	8,7	218	5,0	145	3,6	107	2,8	126	3,1
Одеська	599	5,7	497	4,0	259	2,6	249	3,1	458	5,6
Полтавська	236	3,5	99	1,1	35	0,5	53	0,7	204	2,0
Рівненська	116	4,0	132	3,6	97	3,6	43	1,9	73	2,7
Сумська	147	6,0	105	3,5	89	4,1	41	1,9	82	2,9
Тернопільська	119	6,0	105	3,7	56	3,9	43	2,0	87	3,7
Харківська	453	3,8	413	3,5	387	4,7	556	7,6	1271	11,9
Херсонська	275	11,8	219	5,6	102	4,9	70	4,2	199	7,0
Хмельницька	157	5,0	191	3,9	98	2,8	95	3,3	159	4,0
Черкаська	290	6,8	242	4,7	147	4,8	177	6,3	235	7,8
Чернівецька	234	10,0	839	22,5	579	22,2	198	10,9	316	14,4
Чернігівська	172	7,1	121	4,0	93	5,9	51	2,9	105	4,3
<b>міста</b>										
Київ	903	2,4	1731	3,7	1102	3,9	3014	11,7	3908	11,3
Севастополь	99	9,1	136	8,5	55	3,7	30	1,8	53	3,2



Продовження табл.3.5

	Освоєно (використано) інвестицій в основний капітал за рахунок коштів місцевих бюджетів									
	2007		2008		2009		2010		2011	
	млн.грн.	у % до загального обсягу	млн.грн.	у % до загального обсягу	млн.грн.	у % до загального обсягу	млн.грн.	у % до загального обсягу	млн.грн.	у % до загального обсягу
<b>Україна</b>	<b>7324</b>	<b>3,9</b>	<b>9918</b>	<b>4,2</b>	<b>4161</b>	<b>2,7</b>	<b>4357</b>	<b>2,9</b>	<b>6111</b>	<b>2,9</b>
Автономна Республіка Крим	472	6,7	410	4,7	196	3,5	340	5,0	501	3,1
<b>області</b>										
Вінницька	131	3,2	254	5,4	73	2,7	82	2,2	169	3,0
Волинська	156	5,4	186	5,3	61	2,5	96	5,5	133	6,1
Дніпропетровська	316	2,1	431	2,4	217	1,6	179	1,4	452	2,5
Донецька	541	3,2	673	3,0	368	2,8	331	3,0	984	4,6
Житомирська	111	4,5	163	4,5	54	2,4	67	2,2	119	3,2
Закарпатська	116	4,4	185	5,6	116	6,0	104	4,8	71	2,4
Запорізька	186	2,9	255	3,4	99	2,1	96	1,3	114	1,9
Івано-Франківська	179	4,5	286	4,8	115	3,3	182	4,3	110	3,1
Київська	129	1,0	137	0,8	88	0,9	112	1,0	83	0,5
Кіровоградська	87	3,5	130	4,3	36	1,3	43	1,8	154	3,4
Луганська	99	1,0	142	1,6	171	3,9	215	4,6	320	5,2
Львівська	229	2,8	391	3,6	450	6,7	154	1,9	171	1,5
Миколаївська	82	2,2	148	3,4	109	2,7	85	2,2	104	2,5
Одеська	208	2,0	277	2,2	116	1,2	308	3,9	362	4,5
Полтавська	196	2,9	288	3,3	122	1,6	104	1,4	162	1,6
Рівненська	115	3,9	146	4,0	112	4,1	113	4,9	175	6,4
Сумська	131	5,4	161	5,4	71	3,2	105	4,7	118	4,2
Тернопільська	26	1,3	44	1,6	26	1,8	27	1,3	31	1,3
Харківська	287	2,4	403	3,4	268	3,2	188	2,6	431	4,0
Херсонська	82	3,5	131	3,3	73	3,5	51	3,0	53	1,9
Хмельницька	83	2,6	141	2,9	62	1,8	59	2,0	85	2,1
Черкаська	96	2,3	112	2,2	67	2,2	78	2,8	98	3,3
Чернівецька	123	5,3	153	4,1	69	2,6	76	4,2	69	3,2
Чернігівська	98	4,0	194	6,4	30	1,9	46	2,6	106	4,3
<b>міста</b>										
Київ	2922	7,6	3909	8,4	925	3,3	1071	4,1	867	2,5
Севастополь	123	11,3	168	10,6	66	4,5	45	2,7	69	4,3



Продовження табл.3.5

	Освоєно (використано) інвестицій в основний капітал за рахунок власних коштів підприємств та організацій									
	2007		2008		2009		2010		2011	
	млн.грн.	у % до загального обсягу	млн.грн.	у % до загального обсягу	млн.грн.	у % до загального обсягу	млн.грн.	у % до загального обсягу	млн.грн.	у % до загального обсягу
<b>Україна</b>	<b>106520</b>	<b>56,5</b>	<b>132138</b>	<b>56,7</b>	<b>96019</b>	<b>63,3</b>	<b>83997</b>	<b>55,7</b>	<b>112989</b>	<b>54,0</b>
Автономна Республіка Крим області	3524	50,3	4904	56,7	2952	53,3	3192	47,1	3873	23,8
Вінницька	2047	49,5	2617	55,1	1756	65,8	2351	62,6	3345	59,7
Волинська	1326	46,2	1555	44,6	1154	47,8	826	47,5	931	42,5
Дніпропетровська	10397	69,9	13785	76,3	10113	76,3	8994	71,6	13275	73,3
Донецька	11215	66,4	14470	65,4	9916	76,4	8041	72,6	13183	61,1
Житомирська	1085	44,5	1824	50,0	1342	58,4	1045	34,6	1594	42,2
Закарпатська	701	26,6	1024	31,0	630	32,9	755	34,8	840	28,6
Запорізька	4684	73,1	5265	70,6	3180	68,4	3253	44,3	3980	65,9
Івано-Франківська	1990	49,7	2816	47,3	1817	52,7	2002	47,0	1697	47,3
Київська	5903	46,6	7263	42,9	5000	50,2	4493	39,9	6624	42,9
Кіровоградська	1319	53,1	1940	63,7	1869	67,6	1658	68,0	2834	63,1
Луганська	7231	74,1	6693	74,4	3165	72,3	3271	69,5	4259	69,7
Львівська	4721	57,0	5915	54,8	3831	57,1	3973	49,3	4612	40,4
Миколаївська	2545	68,8	2987	68,9	3350	83,3	2605	69,0	2705	65,7
Одеська	5621	53,5	6890	55,2	5829	58,5	4550	56,8	4439	54,7
Полтавська	4329	64,9	5993	67,8	6180	80,4	5841	79,8	8289	81,1
Рівненська	1638	56,0	2162	58,9	1806	67,0	1061	45,8	1433	52,1
Сумська	1524	62,6	1772	58,8	1559	71,3	1417	63,7	1958	69,7
Тернопільська	679	34,3	1128	39,7	741	51,9	873	41,4	1062	45,6
Харківська	7441	61,7	8143	68,9	6335	76,2	5315	72,8	6655	62,5
Херсонська	1112	47,9	1531	39,0	1115	53,4	817	48,5	1299	45,8
Хмельницька	1840	58,7	2787	57,5	1232	35,5	1043	35,8	1956	49,0
Черкаська	2620	61,8	3059	59,6	2135	70,2	1577	56,4	1917	63,7
Чернівецька	1066	45,7	982	26,3	840	32,3	628	34,6	861	39,2
Чернігівська	1306	53,9	1771	58,0	901	56,7	1151	65,5	1551	63,2
<b>міста</b>										
Київ	18175	47,5	22118	47,5	16487	58,4	12686	49,1	17051	49,5
Севастополь	481	44,2	744	46,8	785	52,8	579	35,0	766	47,0



Продовження табл.3.5

	Освоєно (використано) інвестицій в основний капітал за рахунок коштів іноземних інвесторів									
	2007		2008		2009		2010		2011	
	млн.грн.	у % до загального обсягу	млн.грн.	у % до загального обсягу	млн.грн.	у % до загального обсягу	млн.грн.	у % до загального обсягу	млн.грн.	у % до загального обсягу
<b>Україна</b>	<b>6660</b>	<b>3,5</b>	<b>7591</b>	<b>3,3</b>	<b>6859</b>	<b>4,5</b>	<b>3429</b>	<b>2,3</b>	<b>6544</b>	<b>3,1</b>
Автономна Республіка Крим	351	5,0	394	4,6	658	11,9	362	5,3	2198	13,5
<b>області</b>										
Вінницька	124	3,0	95	2,0	49	1,8	13	0,4	23	0,4
Волинська	68	2,4	19	0,5	26	1,1	11	0,6	3	0,2
Дніпропетровська	252	1,7	127	0,7	195	1,5	20	0,2	407	2,2
Донецька	524	3,1	943	4,3	857	6,6	36	0,3	62	0,3
Житомирська	41	1,7	88	2,4	122	5,3	71	2,4	49	1,3
Закарпатська	102	3,9	57	1,7	157	8,2	108	5,0	84	2,9
Запорізька	266	4,2	252	3,4	55	1,2	213	2,9	139	2,3
Івано-Франківська	304	7,6	166	2,8	42	1,2	25	0,6	27	0,7
Київська	762	6,0	1632	9,6	1526	15,3	1165	10,3	1976	12,8
Кіровоградська	58	2,3	36	1,2	36	1,3	30	1,2	253	5,6
Луганська	179	1,8	144	1,6	60	1,4	36	0,8	49	0,8
Львівська	303	3,7	792	7,3	435	6,5	154	1,9	229	2,0
Миколаївська	4	0,1	9	0,2	8	0,2	123	3,3	36	0,9
Одеська	228	2,2	627	5,0	400	4,0	130	1,6	41	0,5
Полтавська	144	2,2	396	4,5	265	3,4	93	1,3	183	1,8
Рівненська	57	2,0	228	6,2	86	3,2	43	1,8	26	0,9
Сумська	106	4,4	95	3,2	31	1,4	41	1,9	63	2,2
Тернопільська	28	1,4	37	1,3	11	0,7	58	2,8	*	*
Харківська	1699	14,1	340	2,9	92	1,1	22	0,3	122	1,1
Херсонська	71	3,1	92	2,3	166	8,0	11	0,7	65	2,3
Хмельницька	24	0,8	19	0,4	675	19,5	247	8,5	7	0,2
Черкаська	84	2,0	202	3,9	16	0,5	25	0,9	11	0,4
Чернівецька	5	0,2	56	1,5	28	1,1	16	0,9	*	*
Чернігівська	6	0,3	35	1,2	17	1,1	18	1,0	13	0,5
<b>міста</b>										
Київ	797	2,1	691	1,5	812	2,9	319	1,2	408	1,2
Севастополь	73	6,7	19	1,2	36	2,4	39	2,4	18,5	1,1



Продовження табл.3.5

	Освоєно (використано) інвестицій в основний капітал за рахунок кредитів банків та інших позик									
	2007		2008		2009		2010		2011	
	млн.грн.	у % до загального обсягу	млн.грн.	у % до загального обсягу	млн.грн.	у % до загального обсягу	млн.грн.	у % до загального обсягу	млн.грн.	у % до загального обсягу
<b>Україна</b>	<b>31182</b>	<b>16,6</b>	<b>40451</b>	<b>17,3</b>	<b>21581</b>	<b>14,2</b>	<b>20611</b>	<b>13,7</b>	<b>37436</b>	<b>17,9</b>
Автономна Республіка Крим	1164	16,6	1446	16,7	709	12,8	410	6,0	5418	33,3
<b>області</b>										
Вінницька	789	19,1	627	13,2	291	10,9	247	6,6	941	16,8
Волинська	544	19,0	671	19,2	661	27,4	43	2,4	209	9,6
Дніпропетровська	2161	14,5	2309	12,8	2123	16,0	2476	19,7	2038	11,2
Донецька	2535	15,0	3471	15,7	946	7,3	1114	10,1	3967	18,4
Житомирська	787	32,2	1056	29,0	505	22,0	1283	42,5	1436	38,0
Закарпатська	567	21,5	549	16,6	246	12,8	256	11,8	687	23,4
Запорізька	700	10,9	901	12,1	973	20,9	3208	43,7	1149	19,0
Івано-Франківська	554	13,8	1171	19,7	520	15,1	372	8,7	177	4,9
Київська	2721	21,5	4078	24,1	1285	12,9	889	7,9	2477	16,0
Кіровоградська	459	18,5	378	12,4	94	3,4	99	4,0	753	16,8
Луганська	911	9,3	842	9,4	453	10,3	495	10,5	232	3,8
Львівська	1477	17,8	1524	14,1	807	12,0	756	9,4	3245	28,4
Миколаївська	469	12,7	606	14,0	253	6,3	601	15,9	809	19,7
Одеська	2004	19,1	2245	18,0	2248	22,6	1180	14,7	1187	14,6
Полтавська	1176	17,6	1371	15,5	734	9,5	644	8,8	786	7,7
Рівненська	492	16,8	449	12,2	327	12,1	462	19,9	278	10,1
Сумська	248	10,2	479	15,9	205	9,4	140	6,3	145	5,2
Тернопільська	433	21,9	649	22,8	123	8,6	326	15,5	385	16,5
Харківська	1074	8,9	1347	11,4	642	7,7	275	3,8	1098	10,3
Херсонська	484	20,8	1427	36,3	409	19,6	184	10,9	726	25,6
Хмельницька	445	14,2	899	18,5	746	21,5	653	22,4	1105	27,7
Черкаська	718	17,0	1059	20,6	352	11,6	383	13,7	423	14,1
Чернівецька	293	12,6	891	23,9	624	24,0	109	6,0	142	6,5
Чернігівська	499	20,6	569	18,6	344	21,7	116	6,6	277	11,3
<b>міста</b>										
Київ	7356	19,2	9214	19,8	4727	16,7	3789	14,7	7251	21,0
Севастополь	122	11,3	223	14,0	234	15,8	101	6,1	95	5,8





Продовження табл.3.5

	Освоєно (використано) інвестицій в основний капітал за рахунок коштів населення на будівництво власних квартир									
	2007		2008		2009		2010		2011	
	млн.грн.	у % до загального обсягу	млн.грн.	у % до загального обсягу	млн.грн.	у % до загального обсягу	млн.грн.	у % до загального обсягу	млн.грн.	у % до загального обсягу
<b>Україна</b>	<b>9879</b>	<b>5,2</b>	<b>9495</b>	<b>4,1</b>	<b>4792</b>	<b>3,2</b>	<b>4653</b>	<b>3,1</b>	<b>4470</b>	<b>2,2</b>
Автономна Республіка Крим <b>області</b>	166	2,4	159	1,8	50	0,9	120	1,8	27	0,2
Вінницька	158	3,8	203	4,3	122	4,6	150	4,0	193	3,4
Волинська	135	4,7	160	4,6	19	0,8	9	0,5	4	0,2
Дніпропетровська	274	1,8	43	0,2	59	0,4	7	0,1	5	0,0
Донецька	188	1,1	219	1,0	114	0,9	14	0,1	23	0,1
Житомирська	23	1,0	30	0,8	9	0,4	*	*	17	0,4
Закарпатська	71	2,7	70	2,1	29	1,5	25	1,2	24	0,8
Запорізька	74	1,2	39	0,5	19	0,4	12	0,2	9	0,1
Івано-Франківська	152	3,8	191	3,2	153	4,4	156	3,7	152	4,2
Київська	640	5,1	442	2,6	176	1,8	167	1,5	127	0,8
Кіровоградська	5	0,2	7	0,2	5	*	*	*	*	*
Луганська	24	0,2	21	0,2	9	*	*	*	*	*
Львівська	473	5,7	525	4,9	172	2,6	226	2,8	318	2,8
Миколаївська	76	2,1	41	0,9	34	0,9	*	*	58	1,4
Одеська	992	9,4	952	7,6	593	6,0	461	5,8	276	3,4
Полтавська	329	4,9	311	3,5	148	1,9	90	1,2	132	1,3
Рівненська	36	1,2	34	0,9	31	1,2	7	0,3	*	*
Сумська	98	4,0	112	3,7	71	3,3	124	5,6	105	3,7
Тернопільська	353	17,8	484	17,0	325	22,8	225	10,6	237	10,2
Харківська	456	3,8	317	2,7	107	1,3	145	2,0	135	1,3
Херсонська	32	1,4	32	0,8	25	1,2	12	0,7	45	1,6
Хмельницька	256	8,2	286	5,9	248	7,1	131	4,5	115	2,9
Черкаська	96	2,3	92	1,8	44	1,5	22	0,8	16	0,5
Чернівецька	148	6,4	160	4,3	146	5,6	124	6,8	141	6,4
Чернігівська <b>міста</b>	163	6,7	156	5,1	81	5,1	68	3,9	61	2,5
Київ	4433	11,6	4334	9,3	1928	6,8	2180	8,4	2056	6,0
Севастополь	28	2,6	75	4,7	75	5,0	155	9,4	183	11,2



Продовження табл.3.5

	Освоєно (використано) інвестицій в основний капітал за рахунок коштів населення на індивідуальне житлове будівництво									
	2007		2008		2009		2010		2011	
	млн.грн.	у % до загального обсягу	млн.грн.	у % до загального обсягу	млн.грн.	у % до загального обсягу	млн.грн.	у % до загального обсягу	млн.грн.	у % до загального обсягу
<b>Україна</b>	<b>8549</b>	<b>4,5</b>	<b>11589</b>	<b>5,0</b>	<b>5502</b>	<b>3,6</b>	<b>16176</b>	<b>10,7</b>	<b>15103</b>	<b>7,2</b>
Автономна Республіка Крим	562	8,0	432	5,0	395	7,1	1359	20,0	1561	9,6
<b>області</b>										
Вінницька	580	14,0	700	14,7	203	7,6	666	17,7	690	12,3
Волинська	227	7,9	366	10,5	205	8,5	459	26,4	507	23,1
Дніпропетровська	458	3,1	611	3,4	98	0,7	470	3,7	485	2,7
Донецька	317	1,9	373	1,7	158	1,2	427	3,9	470	2,2
Житомирська	206	8,5	285	7,8	158	6,9	431	14,3	314	8,3
Закарпатська	645	24,4	867	26,2	322	16,8	654	30,2	738	25,1
Запорізька	148	2,3	209	2,8	65	1,4	206	2,8	100	1,7
Івано-Франківська	408	10,2	630	10,6	341	9,9	991	23,2	789	22,0
Київська	1159	9,2	2069	12,2	942	9,5	2744	24,4	2093	13,6
Кіровоградська	109	4,4	143	4,7	134	4,9	233	9,6	207	4,6
Луганська	244	2,5	283	3,1	36	0,8	240	5,1	198	3,2
Львівська	535	6,5	886	8,2	407	6,1	1148	14,2	1197	10,5
Миколаївська	73	2,0	103	2,4	53	1,3	181	4,8	148	3,6
Одеська	504	4,8	647	5,2	277	2,8	629	7,9	904	11,1
Полтавська	182	2,7	227	2,6	129	1,7	371	5,1	281	2,8
Рівненська	327	11,2	289	7,9	134	5,0	514	22,2	662	24,1
Сумська	112	4,6	175	5,8	124	5,7	309	13,9	280	10,0
Тернопільська	256	12,9	307	10,8	41	2,8	465	22,0	314	13,5
Харківська	179	1,5	182	1,5	92	1,1	514	7,0	445	4,2
Херсонська	201	8,6	310	7,9	103	5,0	387	23,0	250	8,8
Хмельницька	220	7,0	290	6,0	243	7,0	463	15,9	341	8,5
Черкаська	231	5,5	204	4,0	179	5,9	341	12,2	232	7,7
Чернівецька	337	14,5	487	13,0	202	7,7	615	33,8	481	21,9
Чернігівська	125	5,2	149	4,9	79	5,0	251	14,3	277	11,3
<b>міста</b>										
Київ	145	0,4	280	0,6	*	*	*	*	926	2,7
Севастополь	59	5,4	85	5,4	*	*	*	*	213	13,0



Продовження табл.3.5

	Освоєно (використано) інвестицій в основний капітал за рахунок інших джерел фінансування									
	2007		2008		2009		2010		2011	
	млн.грн.	у % до загального обсягу	млн.грн.	у % до загального обсягу	млн.грн.	у % до загального обсягу	млн.грн.	у % до загального обсягу	млн.грн.	у % до загального обсягу
<b>Україна</b>	<b>7914</b>	<b>4,2</b>	<b>10323</b>	<b>4,4</b>	<b>6176</b>	<b>4,1</b>	<b>7965</b>	<b>5,3</b>	<b>10878</b>	<b>5,2</b>
Автономна Республіка Крим	301	4,3	440	5,1	289	5,2	374	5,6	1801	11,1
<b>області</b>										
Вінницька	143	3,5	172	3,6	127	4,8	206	5,5	197	3,5
Волинська	74	2,6	245	7,0	103	4,2	102	5,9	137	6,3
Дніпропетровська	272	1,8	493	2,7	220	1,7	279	2,2	531	2,9
Донецька	250	1,5	169	0,8	80	0,6	178	1,6	267	1,2
Житомирська	62	2,5	84	2,3	48	2,0	59	2,0	163	4,3
Закарпатська	189	7,2	179	5,4	196	10,2	136	6,2	378	12,9
Запорізька	47	0,7	78	1,0	71	1,5	159	2,2	349	5,8
Івано-Франківська	287	7,2	270	4,5	326	9,5	354	8,3	389	10,9
Київська	633	5,0	613	3,6	698	7,0	1236	11,0	1166	7,6
Кіровоградська	111	4,5	195	6,4	171	6,1	211	8,6	192	4,3
Луганська	93	1,0	138	1,5	21	0,2	120	2,5	400	6,6
Львівська	86	1,0	169	1,6	185	2,8	329	4,1	353	3,1
Миколаївська	126	3,4	220	5,1	70	1,7	68	1,8	128	3,1
Одеська	344	3,3	351	2,8	237	2,4	502	6,2	451	5,6
Полтавська	80	1,2	155	1,8	78	1,0	121	1,7	180	1,8
Рівненська	143	4,9	232	6,3	103	3,8	75	3,2	95	3,4
Сумська	68	2,8	115	3,8	35	1,6	46	2,0	57	2,0
Тернопільська	85	4,3	89	3,1	105	7,2	93	4,4	167	7,2
Харківська	464	3,8	675	5,7	392	4,7	287	3,9	492	4,6
Херсонська	66	2,8	187	4,8	94	4,4	151	9,0	201	7,1
Хмельницька	110	3,5	237	4,9	167	4,8	222	7,6	226	5,7
Черкаська	101	2,4	160	3,1	100	3,3	195	6,9	77	2,5
Чернівецька	124	5,3	165	4,4	114	4,4	52	2,8	181	8,3
Чернігівська	53	2,2	57	1,9	43	2,6	55	3,2	65	2,7
<b>міста</b>										
Київ	3500	9,2	4297	9,2	1981	7,0	1964	7,6	2000	5,8
Севастополь	102	9,4	138	8,7	122	6,8	391	23,7	235	14,4

**3.6. Інвестиції в основний капітал за видами економічної діяльності за регіонами***(тис.грн.)*

	Сільське господарство, мисливство, лісове господарство				
	2007	2008	2009	2010	2011
<b>Україна</b>	<b>9519168</b>	<b>16890119</b>	<b>9381711</b>	<b>12230773</b>	<b>18182576</b>
Автономна Республіка Крим	464389	572726	357436	486210	469310
<b>області</b>					
Вінницька	559805	718195	509864	964987	1953007
Волинська	200130	250018	82589	117742	224523
Дніпропетровська	648085	974154	673536	926138	1428437
Донецька	424731	973483	619509	640160	951130
Житомирська	149282	320858	139814	196831	305778
Закарпатська	57561	55633	62185	46306	60720
Запорізька	287283	640835	355667	582584	724915
Івано-Франківська	165534	236045	89103	141439	271103
Київська	989258	1461683	890287	959567	1193016
Кіровоградська	407955	598857	370206	886422	1523672
Луганська	384579	680984	201412	278851	329613
Львівська	235888	570382	332617	450074	662772
Миколаївська	263401	498014	309027	457940	734664
Одеська	395092	698051	490054	498560	946542
Полтавська	514627	772923	492218	631593	1043803
Рівненська	156772	296985	213887	182363	224428
Сумська	234964	536774	199567	287213	459962
Тернопільська	287699	659852	245869	517184	550853
Харківська	658560	824573	344198	408788	734997
Херсонська	368590	1188413	529381	614804	753807
Хмельницька	346178	1222182	325744	474816	816084
Черкаська	878034	1136907	1027254	874515	883354
Чернівецька	94615	287567	177758	144544	174850
Чернігівська	285521	558205	286026	373553	665891
<b>міста</b>					
Київ	40460	133549	34730	70590	75250
Севастополь	20175	22271	21773	16999	20095



Продовження табл.3.6

	з нього				
	сільське господарство, мисливство та пов'язані з ними послуги				
	2007	2008	2009	2010	2011
<b>Україна</b>	<b>9337923</b>	<b>16682081</b>	<b>9294901</b>	<b>12105852</b>	<b>17980912</b>
Автономна Республіка Крим	462556	571186	357116	484030	467239
<b>області</b>					
Вінницька	554642	711479	504316	960152	1946601
Волинська	191652	237607	77477	108564	209044
Дніпропетровська	647506	972647	673078	925681	1426793
Донецька	424667	973293	619509	639939	950893
Житомирська	128815	304674	128047	177586	274704
Закарпатська	38582	39403	57139	42899	54653
Запорізька	286896	639638	355233	582001	723617
Івано-Франківська	157776	212347	81279	133134	260349
Київська	973946	1449790	886903	950833	1170304
Кіровоградська	406480	597581	369357	884992	1521280
Луганська	382620	677236	200129	277274	326845
Львівська	210975	549794	321897	430957	643926
Миколаївська	258124	496082	308675	457551	734018
Одеська	392876	697212	489283	497929	945867
Полтавська	510937	769280	491105	628701	1038554
Рівненська	144533	283407	206900	170974	205866
Сумська	224849	526330	192936	279954	449001
Тернопільська	285763	658770	244853	516528	549000
Харківська	656886	819078	342676	407274	732971
Херсонська	364809	1185621	529018	614600	753526
Хмельницька	341360	1217790	324192	471806	810240
Черкаська	874326	1133132	1026358	872247	880101
Чернівецька	80601	262199	172521	137655	164002
Чернігівська	276818	546559	281462	365445	647465
<b>міста</b>					
Київ	38933	129782	32578	70272	74237
Севастополь	19995	20164	20864	16874	19816



Продовження табл.3.6

	Рибальство, рибництво				
	2007	2008	2009	2010	2011
<b>Україна</b>	<b>35711</b>	<b>61456</b>	<b>22278</b>	<b>65994</b>	<b>37065</b>
Автономна Республіка Крим <b>області</b>	4830	2916	3596	1081	3405
Вінницька	394	111	1662	121	318
Волинська	2650	794	*	*	*
Дніпропетровська	436	*	*	*	*
Донецька	189	*	*	*	740
Житомирська	19	*	*	*	*
Закарпатська	398	345	*	*	760
Запорізька	1717	2295	5229	3041	5910
Івано-Франківська	345	104	613	*	377
Київська	446	36869	317	1771	*
Кіровоградська	49	144	*	266	144
Луганська	22	*	*	*	—
Львівська	2509	784	327	231	2467
Миколаївська	386	*	*	—	2809
Одеська	9320	5362	2504	51070	7733
Полтавська	1317	514	*	90	*
Рівненська	415	203	101	77	600
Сумська	220	406	199	328	577
Тернопільська	6	0	*	—	—
Харківська	134	241	277	630	518
Херсонська	2320	3322	591	589	1414
Хмельницька	87	*	*	—	*
Черкаська	1805	3017	956	574	3319
Чернівецька	248	284	1979	1370	*
Чернігівська	429	616	*	*	*
<b>міста</b>					
Київ	295	0	*	*	*
Севастополь	4725	2153	1123	1434	3468



Продовження табл.3.6

	Промисловість				
	2007	2008	2009	2010	2011
<b>Україна</b>	<b>64341437</b>	<b>76617716</b>	<b>57657633</b>	<b>58558157</b>	<b>86312786</b>
Автономна Республіка Крим <b>області</b>	1466663	1826709	1345561	1220699	10984161
Вінницька	1226558	1289425	832763	1098549	1777588
Волинська	1200800	1619658	1528393	620055	775436
Дніпропетровська	6498117	8822543	8052729	8130367	12050136
Донецька	9792474	11584393	7175588	6655572	12394130
Житомирська	1261104	1855093	1330112	2362394	2196866
Закарпатська	609751	864175	608881	696188	1265271
Запорізька	3619648	3877907	2932152	5936445	4594988
Івано-Франківська	1727714	2412800	1324286	1849321	1221947
Київська	3188172	4969505	3162718	2569104	2341878
Кіровоградська	1007510	1132309	1711267	1062639	2374681
Луганська	6887537	6287965	2926917	3473955	4748954
Львівська	2233669	2935814	1733397	2093347	2435158
Миколаївська	1503917	1583252	1640963	1589468	1698471
Одеська	1914229	2070072	2131653	1335843	1488754
Полтавська	3454283	4765237	4952742	4951664	6726684
Рівненська	1335456	1650191	1558610	1310003	1067764
Сумська	1002530	1079312	648080	946163	1490510
Тернопільська	297985	430997	260367	233223	365737
Харківська	4938425	3499024	3397322	3260277	4041209
Херсонська	689206	956944	682726	308546	1143856
Хмельницька	998629	1560937	1863176	1352284	2059608
Черкаська	1695530	2220689	801736	1050355	1238043
Чернівецька	590017	1210801	1182994	568069	896010
Чернігівська	998599	1083692	634115	621520	852419
<b>міста</b>					
Київ	4038871	4800428	2992328	3092081	3896178
Севастополь	164043	227844	246057	170026	186349



Продовження табл.3.6

	Будівництво				
	2007	2008	2009	2010	2011
<b>Україна</b>	<b>9106630</b>	<b>12469137</b>	<b>5324924</b>	<b>4966153</b>	<b>8541112</b>
Автономна Республіка Крим <b>області</b>	354982	291660	146337	204016	112670
Вінницька	211146	188174	39371	111778	93520
Волинська	76461	68623	10249	7895	23848
Дніпропетровська	245751	316482	136953	108708	174892
Донецька	1050016	1552251	430770	985106	2598440
Житомирська	27103	80367	128067	13648	23673
Закарпатська	138427	254174	199194	122455	53538
Запорізька	112150	91967	27480	60677	35234
Івано-Франківська	172719	460065	131920	101036	93273
Київська	948084	230642	231001	94734	105276
Кіровоградська	23507	27535	9562	18483	20828
Луганська	151114	135666	77240	108752	183143
Львівська	217703	263843	61866	140404	104358
Миколаївська	189821	138665	50524	44252	46671
Одеська	354758	495488	149274	220337	224369
Полтавська	281295	222389	105320	127035	260556
Рівненська	72112	144439	34451	41862	120277
Сумська	85329	75285	12359	21370	13547
Тернопільська	43315	53135	26018	18885	25337
Харківська	494993	677713	216867	207930	266605
Херсонська	59883	70341	25047	13150	16817
Хмельницька	70764	79614	40786	24174	37219
Черкаська	93258	86809	19300	32663	37878
Чернівецька	156784	489253	172524	59511	148926
Чернігівська	61908	63388	20743	16921	18821
<b>міста</b>					
Київ	3378308	5681607	2613855	1953294	3555723
Севастополь	34939	229562	207846	107077	145673





Продовження табл.3.6

	Торгівля; ремонт автомобілів, побутових виробів та предметів особистого вжитку				
	2007	2008	2009	2010	2011
<b>Україна</b>	<b>17778500</b>	<b>24694500</b>	<b>14091219</b>	<b>11829673</b>	<b>17264123</b>
Автономна Республіка Крим <b>області</b>	328231	790554	415596	258722	287984
Вінницька	376111	490001	274228	175409	263187
Волинська	319327	245235	137416	277323	196016
Дніпропетровська	1577793	2309139	1329675	1250341	1570237
Донецька	1080519	2183120	766226	583800	931388
Житомирська	162413	322840	99417	154477	199184
Закарпатська	260607	264235	135486	220531	322484
Запорізька	693351	629833	293090	405061	252164
Івано-Франківська	275245	461001	194789	185828	238616
Київська	1315334	1893172	1385861	957368	3057098
Кіровоградська	139726	154187	84784	66845	240680
Луганська	699641	379163	215137	305482	379810
Львівська	1262551	1747559	1389736	861912	857113
Миколаївська	454301	512279	409539	258853	276953
Одеська	768274	1247779	614291	321529	483583
Полтавська	323198	254075	292430	206142	323124
Рівненська	250208	463159	235682	99780	236345
Сумська	121818	120599	140221	113402	112335
Тернопільська	290075	294262	109815	168742	201381
Харківська	806010	1258309	903673	557207	543412
Херсонська	211763	421045	208581	198877	280565
Хмельницька	278359	360128	167994	139449	219973
Черкаська	236418	573436	178706	170067	179865
Чернівецька	478853	342833	110580	64707	125937
Чернігівська <b>міста</b>	147968	189142	94690	99451	296430
Київ	4817932	6606987	3749580	3662059	5009203
Севастополь	102474	180428	153996	66309	179056



Продовження табл.3.6

	Діяльність готелів та ресторанів				
	2007	2008	2009	2010	2011
<b>Україна</b>	<b>2613671</b>	<b>3221846</b>	<b>2589009</b>	<b>3072343</b>	<b>4907604</b>
Автономна Республіка Крим <b>області</b>	825148	956553	620431	747169	1043729
Вінницька	9422	40443	15466	37086	24565
Волинська	29305	51617	22881	8343	28817
Дніпропетровська	108484	62846	80837	59387	88635
Донецька	153780	224957	71782	129398	585157
Житомирська	4178	25554	13985	12223	22463
Закарпатська	31650	44926	35057	30632	89928
Запорізька	78980	81460	38658	55565	282277
Івано-Франківська	112250	85608	24038	66744	72288
Київська	86142	139879	42080	82567	221273
Кіровоградська	13940	4262	2285	7526	4495
Луганська	61193	27269	31085	11379	35985
Львівська	95115	210635	124108	171873	273571
Миколаївська	28293	83293	26757	51198	35520
Одеська	195552	248560	182356	424281	178270
Полтавська	26700	39899	23305	18068	34862
Рівненська	12007	14678	6927	1597	21948
Сумська	67186	10223	9973	4728	10898
Тернопільська	11709	85982	7070	9505	20435
Харківська	88404	94264	33044	119797	596806
Херсонська	23195	25332	17994	14998	31244
Хмельницька	38469	19045	27569	9832	27575
Черкаська	41492	25622	22564	3238	10502
Чернівецька	22982	23872	14343	29769	35469
Чернігівська	15013	16023	17050	17012	20521
<b>міста</b>					
Київ	427137	564184	1021145	792826	1055877
Севастополь	5945	14860	56219	155602	54494



Продовження табл.3.6

	Діяльність транспорту та зв'язку				
	2007	2008	2009	2010	2011
<b>Україна</b>	<b>31709446</b>	<b>32558372</b>	<b>24555063</b>	<b>29084481</b>	<b>39375091</b>
Автономна Республіка Крим	1035933	1143637	886882	1559572	1572163
<b>області</b>					
Вінницька	532284	426697	310821	606929	783662
Волинська	328658	379307	149733	171274	246222
Дніпропетровська	2985640	2786704	1556469	2012608	3523062
Донецька	1865533	2311362	1293949	1584520	3513372
Житомирська	270095	257687	200057	111176	812425
Закарпатська	369030	441939	235600	295048	302483
Запорізька	673634	793389	484217	479416	381565
Івано-Франківська	340752	561033	359603	323178	273220
Київська	1471782	1746039	1361675	2571927	4025818
Кіровоградська	552504	715191	325479	393158	562707
Луганська	779653	575744	441903	440653	375615
Львівська	1928738	1931926	1412414	2378185	4340316
Миколаївська	721408	700758	1105993	1484542	1364041
Одеська	3161658	3547504	3830380	3111400	2455907
Полтавська	906626	997007	1119589	1463388	2278689
Рівненська	315963	282768	142761	136696	257607
Сумська	421057	448534	657464	351989	340976
Тернопільська	234473	175030	178156	215783	273796
Харківська	1838458	1780004	1249202	1541224	3108578
Херсонська	456882	470414	238859	166990	378560
Хмельницька	503255	293996	153119	188205	177181
Черкаська	490077	273785	369194	337819	446617
Чернівецька	163360	149551	81496	87848	86743
Чернігівська	402760	457295	185417	273159	267892
<b>міста</b>					
Київ	8739201	8774616	6088048	6681925	7158818
Севастополь	220032	136455	136583	115869	67056



Продовження табл.3.6

	з нього				
	діяльність зв'язку				
	2007	2008	2009	2010	2011
<b>Україна</b>	<b>12407225</b>	<b>10790848</b>	<b>9465851</b>	<b>5884494</b>	<b>6532627</b>
Автономна Республіка Крим	580394	489988	391956	186620	220910
<b>області</b>					
Вінницька	135844	96423	94222	44341	47227
Волинська	104304	85858	93754	33027	45345
Дніпропетровська	948863	950982	788726	522083	875555
Донецька	723537	734815	791813	255364	170046
Житомирська	130397	115036	92942	29434	31752
Закарпатська	92694	135006	92090	43008	47082
Запорізька	204290	197599	189065	62854	47642
Івано-Франківська	94296	106594	52375	22866	42877
Київська	254674	324021	185841	131843	119513
Кіровоградська	98043	97624	92255	36096	23851
Луганська	286836	334603	249199	87244	68428
Львівська	940804	913182	544733	530647	697682
Миколаївська	138259	166230	113829	46284	44883
Одеська	999891	784608	754988	684992	479075
Полтавська	205003	200280	163441	59268	56838
Рівненська	106001	82183	62490	26062	21606
Сумська	122025	111283	108031	39879	35346
Тернопільська	64783	60138	54727	20120	23673
Харківська	676510	656119	667886	223280	520433
Херсонська	183207	179071	129140	71812	38362
Хмельницька	285430	74476	71994	38433	23227
Черкаська	128287	77602	73878	35279	35753
Чернівецька	87008	104547	67582	27797	52298
Чернігівська	138966	120502	88609	38818	32013
<b>міста</b>					
Київ	4611839	3524796	3410476	2573582	2717963
Севастополь	65040	67282	39809	13461	13247



Продовження табл.3.6

	Фінансова діяльність				
	2007	2008	2009	2010	2011
<b>Україна</b>	<b>4164858</b>	<b>4635978</b>	<b>3358831</b>	<b>2859337</b>	<b>3151824</b>
Автономна Республіка Крим <b>області</b>	55420	92822	47039	48338	50773
Вінницька	46100	45902	7954	21500	19325
Волинська	63531	30301	27696	16947	23934
Дніпропетровська	559121	450801	380460	253773	348186
Донецька	201807	201482	94353	117483	188490
Житомирська	27663	36811	15564	24279	26922
Закарпатська	38023	47600	17206	17379	12487
Запорізька	89676	105309	24159	59339	59501
Івано-Франківська	45427	79476	30134	45068	26605
Київська	11664	27076	9787	2854	5361
Кіровоградська	31032	31630	7163	18577	19496
Луганська	61007	85253	24579	40872	50156
Львівська	150624	189021	74728	171991	117439
Миколаївська	49420	71434	29602	26076	33099
Одеська	154761	207108	86880	93117	105857
Полтавська	89854	65595	18140	34007	26757
Рівненська	55080	35319	19488	20186	26490
Сумська	37060	56149	39430	43077	30501
Тернопільська	28905	32000	12700	285780	17519
Харківська	348868	300879	203971	122116	132927
Херсонська	51545	108278	40634	26113	21031
Хмельницька	35283	34678	21029	27750	18945
Черкаська	48767	46816	13933	30015	18463
Чернівецька	26359	29925	37863	60246	17345
Чернігівська	25614	28804	5761	11115	18385
<b>міста</b>					
Київ	1815076	2181038	2065222	1224817	1724896
Севастополь	17171	14471	3356	16522	10934



Продовження табл.3.6

	Операції з нерухомим майном, оренда, інжиніринг та надання послуг підприємцям				
	2007	2008	2009	2010	2011
<b>Україна</b>	<b>39414505</b>	<b>48839593</b>	<b>25677567</b>	<b>37189198</b>	<b>42106685</b>
Автономна Республіка Крим	1855625	2112502	1073066	2219536	2272362
<b>області</b>					
Вінницька	1022549	1338454	568230	1069341	1240806
Волинська	485920	642792	339616	585404	704666
Дніпропетровська	1574915	1859138	755038	1263378	1304184
Донецька	1381868	1934105	1226155	1658519	2848762
Житомирська	415437	550535	275498	480894	503299
Закарпатська	856500	1030827	422675	734160	858026
Запорізька	672542	936116	258226	607008	292174
Івано-Франківська	895062	1242563	779880	1446909	1213104
Київська	4358332	6059679	2564458	4689487	4077482
Кіровоградська	189393	230848	174116	272595	281335
Луганська	494233	560135	283020	412479	391334
Львівська	1621538	2126752	984246	1945395	2108012
Миколаївська	336491	517313	268523	319538	353217
Одеська	3078520	3314091	2042784	2286157	2357497
Полтавська	834300	1347358	500474	681768	749377
Рівненська	595073	593706	290430	645327	870592
Сумська	324563	476915	317614	551482	535989
Тернопільська	673031	953974	513319	819311	1060071
Харківська	2420278	2624006	1372972	1486441	1876686
Херсонська	314821	478720	205053	433313	354410
Хмельницька	742557	1051781	748414	884092	965611
Черкаська	530007	521057	471684	474750	432635
Чернівецька	593882	953465	670943	815718	765598
Чернігівська	408816	435174	244535	456338	486371
<b>міста</b>					
Київ	12360390	14376680	7931884	9009422	12283240
Севастополь	377862	570907	394714	940436	919845



Продовження табл.3.6

	Державне управління				
	2007	2008	2009	2010	2011
<b>Україна</b>	<b>1571559</b>	<b>1819394</b>	<b>894184</b>	<b>1294767</b>	<b>1857558</b>
Автономна Республіка Крим <b>області</b>	54697	78583	39170	29842	82691
Вінницька	44390	48810	17570	25872	32479
Волинська	24347	28563	39922	16995	73858
Дніпропетровська	64740	40998	29875	29862	46330
Донецька	44045	32566	11862	22602	39635
Житомирська	19848	29759	29177	29832	30889
Закарпатська	46369	31125	47891	16480	52962
Запорізька	24815	40702	10048	27737	16701
Івано-Франківська	22313	41791	21785	17633	27640
Київська	36359	51567	20074	11908	60460
Кіровоградська	41150	41142	13669	21194	36888
Луганська	51223	78324	26203	39112	92787
Львівська	59559	70708	29261	30992	44615
Миколаївська	30450	47102	21142	20977	28189
Одеська	48162	53546	22440	75147	119814
Полтавська	36571	100405	56384	55607	32362
Рівненська	19858	29442	35721	21619	20385
Сумська	50319	42061	21625	14335	16735
Тернопільська	31371	49232	15350	8213	15932
Харківська	63986	68899	29079	42339	56237
Херсонська	24745	23836	14119	23114	28597
Хмельницька	20632	41661	33360	31736	49692
Черкаська	24039	40013	11008	13949	27950
Чернівецька	35670	35493	30326	19222	35029
Чернігівська	13781	28659	27274	48626	29431
<b>міста</b>					
Київ	623725	626541	236745	583842	674353
Севастополь	14395	17866	3104	15980	84917



Продовження табл.3.6

	Освіта				
	2007	2008	2009	2010	2011
<b>Україна</b>	<b>1651350</b>	<b>2321709</b>	<b>1484325</b>	<b>1872479</b>	<b>2485173</b>
Автономна Республіка Крим <b>області</b>	84855	140215	84043	159090	198392
Вінницька	35488	49889	22690	34353	55035
Волинська	39630	63198	34157	38675	78783
Дніпропетровська	50252	47661	41058	66500	80119
Донецька	36713	66276	22780	29498	86825
Житомирська	32472	54385	26412	22087	39413
Закарпатська	65588	87063	57204	58451	59947
Запорізька	12637	45208	19436	24531	31317
Івано-Франківська	58240	72221	56466	58714	68409
Київська	88759	123985	35766	129897	51656
Кіровоградська	27684	39670	19152	28994	42237
Луганська	37109	23245	22911	37975	33717
Львівська	100160	175144	113859	128987	186843
Миколаївська	36843	73995	58809	66935	45198
Одеська	86425	115839	124601	223308	148056
Полтавська	54511	54183	29771	45409	56758
Рівненська	45480	75678	79975	107503	104952
Сумська	26406	46859	24649	34949	57034
Тернопільська	25081	38640	26440	25681	56677
Харківська	101356	107789	89535	115627	263345
Херсонська	18261	28021	24016	22256	14725
Хмельницька	29129	75962	27594	40872	47150
Черкаська	40066	49902	26327	39758	36171
Чернівецька	90728	83726	47167	67879	92734
Чернігівська	18235	31411	10365	14707	57539
<b>міста</b>					
Київ	388042	480406	167060	206404	460986
Севастополь	21200	71138	192082	43439	31155





Продовження табл.3.6

	Охорона здоров'я та надання соціальної допомоги				
	2007	2008	2009	2010	2011
<b>Україна</b>	<b>2518087</b>	<b>3530644</b>	<b>1931606</b>	<b>2753925</b>	<b>3451528</b>
Автономна Республіка Крим <b>області</b>	268256	395228	280112	343447	174087
Вінницька	51457	78064	49149	87084	125233
Волинська	56493	59218	27062	57954	56702
Дніпропетровська	88599	162701	44628	98461	144596
Донецька	53498	127065	79544	91888	217476
Житомирська	47953	57490	23785	27629	65489
Закарпатська	141487	145979	73390	66790	89980
Запорізька	43120	85846	52687	85121	108419
Івано-Франківська	54064	68838	119234	205801	288844
Київська	81257	43959	32053	63814	166629
Кіровоградська	26488	38786	33994	17704	95732
Луганська	56456	54617	72201	206378	255205
Львівська	221139	313982	258072	172267	304822
Миколаївська	41456	67706	48265	38094	27591
Одеська	92387	216642	96293	203220	104201
Полтавська	82575	112645	59777	61549	58676
Рівненська	38761	57336	64394	24618	64381
Сумська	26205	48991	21039	76004	80384
Тернопільська	21863	40003	17474	13753	15400
Харківська	139185	151054	63973	103946	129947
Херсонська	63091	100927	54664	25307	70944
Хмельницька	34989	67777	37156	46041	53279
Черкаська	61332	57706	56447	78909	85429
Чернівецька	50897	77421	57795	52237	36732
Чернігівська	30268	49565	27378	29727	44707
<b>міста</b>					
Київ	637248	828905	166057	456146	548703
Севастополь	7563	22193	14983	20036	37940



Продовження табл.3.6

	Надання комунальних та індивідуальних послуг; діяльність у сфері культури та спорту				
	2007	2008	2009	2010	2011
<b>Україна</b>	<b>4061190</b>	<b>5420531</b>	<b>4808452</b>	<b>5314586</b>	<b>10501457</b>
Автономна Республіка Крим	207833	251258	237083	199949	240615
<b>області</b>					
Вінницька	20473	37613	20358	20817	37751
Волинська	39626	49646	14727	26664	23539
Дніпропетровська	471563	229181	172633	277643	243423
Донецька	813149	944910	1191719	357415	760013
Житомирська	24511	54310	16514	12947	52764
Закарпатська	26351	35502	19893	58807	59632
Запорізька	97066	128221	149031	78590	164615
Івано-Франківська	136599	228062	315106	143802	97488
Київська	82094	136867	219318	309629	1851576
Кіровоградська	20799	33092	14233	25984	62974
Луганська	90380	111037	54912	53429	76659
Львівська	158116	262738	192949	577435	1665523
Миколаївська	42571	38729	52411	33316	58807
Одеська	241203	264103	185885	406375	715071
Полтавська	66286	107600	40940	39243	78948
Рівненська	26908	28157	13594	10467	51228
Сумська	37597	73390	93095	16847	29982
Тернопільська	33786	30400	15180	16442	26035
Харківська	152644	431936	410909	248318	343906
Херсонська	37769	53535	45459	36510	170641
Хмельницька	36333	41109	25283	27345	39947
Черкаська	95421	92449	41243	69477	38080
Чернівецька	27587	48455	16291	19500	21034
Чернігівська	13018	111279	34542	24754	34189
<b>міста</b>					
Київ	963443	1519149	1160427	2090944	3438126
Севастополь	98064	77803	54717	131937	118891



### 3.7. Структура інвестиції в основний капітал за видами економічної діяльності за регіонами

*(у відсотках)*

	Сільське господарство, мисливство, лісове господарство				
	2007	2008	2009	2010	2011
<b>Україна</b>	<b>5,1</b>	<b>7,2</b>	<b>6,2</b>	<b>7,2</b>	<b>7,7</b>
Автономна Республіка Крим	6,6	6,6	6,5	6,5	2,7
<b>області</b>					
Вінницька	13,5	15,1	19,1	22,7	30,5
Волинська	7,0	7,2	3,4	6,1	9,1
Дніпропетровська	4,4	5,4	5,1	6,4	6,8
Донецька	2,5	4,4	4,8	5,0	3,8
Житомирська	6,1	8,8	6,1	5,7	7,1
Закарпатська	2,2	1,7	3,2	2,0	1,9
Запорізька	4,5	8,6	7,6	6,9	10,4
Івано-Франківська	4,1	4,0	2,6	3,1	7,0
Київська	7,8	8,6	8,9	7,7	7,0
Кіровоградська	16,4	19,6	13,4	31,4	28,9
Луганська	3,9	7,6	4,6	5,2	4,7
Львівська	2,8	5,3	5,0	4,9	5,1
Миколаївська	7,1	11,5	7,7	10,4	15,6
Одеська	3,8	5,6	4,9	5,4	10,1
Полтавська	7,7	8,7	6,4	7,6	8,9
Рівненська	5,4	8,1	7,9	7,0	7,3
Сумська	9,6	17,8	9,1	11,7	14,5
Тернопільська	14,5	23,2	17,2	22,2	21,0
Харківська	5,5	7,0	4,1	5,0	6,1
Херсонська	15,9	30,2	25,4	32,6	23,1
Хмельницька	11,0	25,2	9,4	14,6	18,1
Черкаська	20,7	22,2	33,8	27,5	25,7
Чернівецька	4,1	7,7	6,8	7,3	7,2
Чернігівська	11,8	18,3	18,0	18,8	23,8
<b>міста</b>					
Київ	0,1	0,3	0,1	0,2	0,2
Севастополь	1,9	1,4	1,5	0,9	1,1



Продовження табл.3.7

	з нього				
	сільське господарство, мисливство та пов'язані з ними послуги				
	2007	2008	2009	2010	2011
<b>Україна</b>	<b>5,0</b>	<b>7,1</b>	<b>6,1</b>	<b>7,1</b>	<b>7,6</b>
Автономна Республіка Крим	6,6	6,6	6,5	6,5	2,7
<b>області</b>					
Вінницька	13,4	15,0	18,9	22,6	30,4
Волинська	6,7	6,8	3,2	5,6	8,5
Дніпропетровська	4,4	5,4	5,1	6,4	6,8
Донецька	2,5	4,4	4,8	5,0	3,8
Житомирська	5,3	8,4	5,6	5,1	6,4
Закарпатська	1,5	1,2	3,0	1,8	1,7
Запорізька	4,5	8,6	7,6	6,9	10,4
Івано-Франківська	3,9	3,6	2,4	2,9	6,7
Київська	7,7	8,6	8,9	7,6	6,8
Кіровоградська	16,4	19,6	13,4	31,4	28,9
Луганська	3,9	7,5	4,6	5,1	4,7
Львівська	2,5	5,1	4,8	4,7	4,9
Миколаївська	7,0	11,5	7,7	10,4	15,6
Одеська	3,7	5,6	4,9	5,4	10,1
Полтавська	7,7	8,7	6,4	7,6	8,9
Рівненська	4,9	7,7	7,7	6,6	6,7
Сумська	9,2	17,5	8,8	11,4	14,1
Тернопільська	14,4	23,2	17,1	22,1	20,9
Харківська	5,5	6,9	4,1	5,0	6,1
Херсонська	15,7	30,2	25,3	32,6	23,1
Хмельницька	10,9	25,1	9,3	14,5	18,0
Черкаська	20,6	22,1	33,8	27,5	25,6
Чернівецька	3,5	7,0	6,6	6,9	6,7
Чернігівська	11,4	17,9	17,7	18,4	23,2
<b>міста</b>					
Київ	0,1	0,3	0,1	0,2	0,2
Севастополь	1,8	1,3	1,4	0,9	1,1



Продовження табл.3.7

	Рибальство, рибництво				
	2007	2008	2009	2010	2011
<b>Україна</b>	<b>0,0</b>	<b>0,0</b>	<b>0,0</b>	<b>0,0</b>	<b>0,0</b>
Автономна Республіка Крим <b>області</b>	0,1	0,0	0,1	0,0	0,0
Вінницька	0,0	0,0	0,1	0,0	0,0
Волинська	0,1	0,0	*	*	*
Дніпропетровська	0,0	*	*	*	*
Донецька	0,0	*	*	*	0,0
Житомирська	0,0	*	*	*	*
Закарпатська	0,0	0,0	*	*	0,0
Запорізька	0,0	0,0	0,1	0,0	0,1
Івано-Франківська	0,0	0,0	0,0	*	0,0
Київська	0,0	0,2	0,0	0,0	*
Кіровоградська	0,0	0,0	*	0,0	0,0
Луганська	0,0	*	*	*	—
Львівська	0,0	0,0	0,0	0,0	0,0
Миколаївська	0,0	*	*	—	0,1
Одеська	0,1	0,0	0,0	0,6	0,1
Полтавська	0,0	0,0	*	0,0	*
Рівненська	0,0	0,0	0,0	0,0	0,0
Сумська	0,0	0,0	0,0	0,0	0,0
Тернопільська	0,0	—	*	—	—
Харківська	0,0	0,0	0,0	0,0	0,0
Херсонська	0,1	0,1	0,0	0,0	0,0
Хмельницька	0,0	0,0	*	—	*
Черкаська	0,0	0,1	0,0	0,0	0,1
Чернівецька	0,0	0,0	0,1	0,1	*
Чернігівська	0,0	0,0	*	*	*
<b>міста</b>					
Київ	0,0	—	*	*	*
Севастополь	0,4	0,1	0,1	0,1	0,2



Продовження табл.3.7

	Промисловість				
	2007	2008	2009	2010	2011
<b>Україна</b>	<b>34,1</b>	<b>32,9</b>	<b>38,0</b>	<b>34,2</b>	<b>36,2</b>
Автономна Республіка Крим <b>області</b>	20,9	21,1	24,3	16,3	62,8
Вінницька	29,7	27,1	31,2	25,8	27,7
Волинська	41,9	46,4	63,3	31,9	31,6
Дніпропетровська	43,7	48,8	60,8	56,2	57,4
Донецька	57,9	52,3	55,3	51,8	49,3
Житомирська	51,6	50,9	57,9	68,5	51,3
Закарпатська	23,1	26,2	31,8	29,5	39,2
Запорізька	56,5	52	63,1	70,6	66,1
Івано-Франківська	43,1	40,6	38,4	40,3	31,4
Київська	25,2	29,4	31,8	20,6	13,6
Кіровоградська	40,6	37,2	61,9	37,7	45,1
Луганська	70,6	69,9	66,9	64,2	68,3
Львівська	27,0	27,2	25,8	22,9	18,6
Миколаївська	40,7	36,5	40,8	36,2	36,1
Одеська	18,2	16,6	21,4	14,4	15,9
Полтавська	51,8	53,9	64,4	59,5	57,6
Рівненська	45,7	44,9	57,8	50,3	34,8
Сумська	41,2	35,8	29,7	38,4	46,9
Тернопільська	15,1	15,2	18,2	10,0	13,9
Харківська	41,0	29,6	40,9	39,7	33,4
Херсонська	29,7	24,4	32,7	16,4	35,0
Хмельницька	31,9	32,2	53,7	41,7	45,6
Черкаська	40,0	43,3	26,4	33,1	36,0
Чернівецька	25,3	32,4	45,5	28,5	36,8
Чернігівська	41,2	35,5	39,9	31,3	30,5
<b>міста</b>					
Київ	10,6	10,3	10,6	10,4	9,8
Севастополь	15,1	14,3	16,6	9,4	10,0



Продовження табл.3.7

	Будівництво				
	2007	2008	2009	2010	2011
<b>Україна</b>	<b>4,8</b>	<b>5,3</b>	<b>3,5</b>	<b>2,9</b>	<b>3,6</b>
Автономна Республіка Крим <b>області</b>	5,1	3,4	2,6	2,7	0,6
Вінницька	5,1	4,0	1,5	2,6	1,5
Волинська	2,7	2,0	0,4	0,4	1,0
Дніпропетровська	1,7	1,8	1,0	0,8	0,8
Донецька	6,2	7,0	3,3	7,7	10,3
Житомирська	1,1	2,2	5,6	0,4	0,6
Закарпатська	5,2	7,7	10,4	5,2	1,7
Запорізька	1,8	1,2	0,6	0,7	0,5
Івано-Франківська	4,3	7,7	3,8	2,2	2,4
Київська	7,5	1,4	2,3	0,8	0,6
Кіровоградська	0,9	0,9	0,3	0,7	0,4
Луганська	1,5	1,5	1,8	2,0	2,6
Львівська	2,6	2,4	0,9	1,5	0,8
Миколаївська	5,1	3,2	1,3	1,0	1,0
Одеська	3,4	4,0	1,5	2,4	2,4
Полтавська	4,2	2,5	1,4	1,5	2,2
Рівненська	2,5	3,9	1,3	1,6	3,9
Сумська	3,5	2,5	0,6	0,9	0,4
Тернопільська	2,2	1,9	1,8	0,8	1,0
Харківська	4,1	5,7	2,6	2,5	2,2
Херсонська	2,6	1,8	1,2	0,7	0,5
Хмельницька	2,3	1,6	1,2	0,7	0,8
Черкаська	2,2	1,7	0,6	1,0	1,1
Чернівецька	6,7	13,1	6,6	3,0	6,1
Чернігівська	2,6	2,1	1,3	0,9	0,7
<b>міста</b>					
Київ	8,8	12,2	9,3	6,5	8,9
Севастополь	3,2	14,5	14,0	5,9	7,8



Продовження табл.3.7

	Торгівля; ремонт автомобілів, побутових виробів та предметів особистого вжитку				
	2007	2008	2009	2010	2011
<b>Україна</b>	<b>9,4</b>	<b>10,6</b>	<b>9,3</b>	<b>6,9</b>	<b>7,3</b>
Автономна Республіка Крим <b>області</b>	4,7	9,1	7,5	3,5	1,6
Вінницька	9,1	10,3	10,3	4,1	4,1
Волинська	11,1	7,0	5,7	14,3	8,0
Дніпропетровська	10,6	12,8	10,0	8,6	7,5
Донецька	6,4	9,9	5,9	4,5	3,7
Житомирська	6,7	8,9	4,3	4,5	4,7
Закарпатська	9,9	8,0	7,1	9,3	10,0
Запорізька	10,8	8,4	6,3	4,8	3,6
Івано-Франківська	6,9	7,7	5,7	4,1	6,1
Київська	10,4	11,2	13,9	7,7	17,8
Кіровоградська	5,6	5,1	3,1	2,4	4,6
Луганська	7,2	4,2	4,9	5,6	5,5
Львівська	15,2	16,2	20,7	9,4	6,5
Миколаївська	12,3	11,8	10,2	5,9	5,9
Одеська	7,3	10,0	6,2	3,5	5,2
Полтавська	4,8	2,9	3,8	2,5	2,8
Рівненська	8,6	12,6	8,7	3,8	7,7
Сумська	5,0	4,0	6,4	4,6	3,5
Тернопільська	14,7	10,3	7,7	7,2	7,7
Харківська	6,7	10,6	10,9	6,8	4,5
Херсонська	9,1	10,7	10,0	10,6	8,6
Хмельницька	8,9	7,4	4,8	4,3	4,9
Черкаська	5,6	11,2	5,9	5,4	5,2
Чернівецька	20,5	9,2	4,2	3,3	5,2
Чернігівська	6,1	6,2	6,0	5,0	10,6
<b>міста</b>					
Київ	12,6	14,2	13,3	12,3	12,6
Севастополь	9,4	11,4	10,4	3,7	9,6





Продовження табл.3.7

	Діяльність готелів та ресторанів				
	2007	2008	2009	2010	2011
<b>Україна</b>	<b>1,4</b>	<b>1,4</b>	<b>1,7</b>	<b>1,8</b>	<b>2,1</b>
Автономна Республіка Крим <b>області</b>	11,8	11,1	11,2	10	6,0
Вінницька	0,2	0,9	0,6	0,9	0,4
Волинська	1,0	1,5	0,9	0,4	1,2
Дніпропетровська	0,7	0,3	0,6	0,4	0,4
Донецька	0,9	1,0	0,6	1,0	2,3
Житомирська	0,2	0,7	0,6	0,4	0,5
Закарпатська	1,2	1,4	1,8	1,3	2,8
Запорізька	1,2	1,1	0,8	0,7	4,1
Івано-Франківська	2,8	1,4	0,7	1,5	1,9
Київська	0,7	0,8	0,4	0,7	1,3
Кіровоградська	0,6	0,1	0,1	0,3	0,1
Луганська	0,6	0,3	0,7	0,2	0,5
Львівська	1,1	2,0	1,9	1,9	2,1
Миколаївська	0,8	1,9	0,7	1,2	0,8
Одеська	1,9	2,0	1,8	4,6	1,9
Полтавська	0,4	0,5	0,3	0,2	0,3
Рівненська	0,4	0,4	0,3	0,1	0,7
Сумська	2,8	0,3	0,5	0,2	0,3
Тернопільська	0,6	3,0	0,5	0,4	0,8
Харківська	0,7	0,8	0,4	1,5	4,9
Херсонська	1,0	0,6	0,9	0,8	1,0
Хмельницька	1,2	0,4	0,8	0,3	0,6
Черкаська	1,0	0,5	0,7	0,1	0,3
Чернівецька	1,0	0,6	0,6	1,5	1,5
Чернігівська	0,6	0,5	1,1	0,9	0,7
<b>міста</b>					
Київ	1,1	1,2	3,6	2,7	2,6
Севастополь	0,5	0,9	3,8	8,6	2,9



Продовження табл.3.7

	Діяльність транспорту та зв'язку				
	2007	2008	2009	2010	2011
<b>Україна</b>	<b>16,8</b>	<b>14,0</b>	<b>16,2</b>	<b>17,0</b>	<b>16,5</b>
Автономна Республіка Крим	14,8	13,2	16,0	20,9	9,0
<b>області</b>					
Вінницька	12,9	9,0	11,6	14,3	12,2
Волинська	11,5	10,9	6,2	8,8	10,0
Дніпропетровська	20,1	15,4	11,7	13,9	16,8
Донецька	11,0	10,4	10,0	12,3	14,0
Житомирська	11,1	7,1	8,7	3,2	19,0
Закарпатська	14,0	13,4	12,3	12,5	9,4
Запорізька	10,5	10,6	10,4	5,7	5,5
Івано-Франківська	8,5	9,4	10,4	7,0	7,0
Київська	11,6	10,3	13,7	20,7	23,5
Кіровоградська	22,3	23,5	11,8	13,9	10,7
Луганська	8,0	6,4	10,1	8,1	5,4
Львівська	23,3	17,9	21,1	26,1	33,1
Миколаївська	19,5	16,2	27,5	33,8	29,0
Одеська	30,1	28,4	38,5	33,6	26,3
Полтавська	13,6	11,3	14,6	17,6	19,5
Рівненська	10,8	7,7	5,3	5,3	8,4
Сумська	17,3	14,9	30,1	14,3	10,7
Тернопільська	11,8	6,2	12,5	9,3	10,4
Харківська	15,3	15,1	15,0	18,8	25,7
Херсонська	19,7	12,0	11,4	8,9	11,6
Хмельницька	16,1	6,1	4,4	5,8	3,9
Черкаська	11,6	5,3	12,1	10,6	13,0
Чернівецька	7,0	4,0	3,1	4,4	3,6
Чернігівська	16,6	15,0	11,7	13,7	9,6
<b>міста</b>					
Київ	22,9	18,8	21,6	22,4	18,0
Севастополь	20,2	8,6	9,2	6,4	3,6



Продовження табл.3.7

	з нього				
	діяльність зв'язку				
	2007	2008	2009	2010	2011
<b>Україна</b>	<b>6,6</b>	<b>4,6</b>	<b>6,2</b>	<b>3,4</b>	<b>2,7</b>
Автономна Республіка Крим	8,3	5,7	7,1	2,5	1,3
<b>області</b>					
Вінницька	3,3	2,0	3,5	1,0	0,7
Волинська	3,6	2,5	3,9	1,7	1,8
Дніпропетровська	6,4	5,3	6,0	3,6	4,2
Донецька	4,3	3,3	6,1	2,0	0,7
Житомирська	5,3	3,2	4,0	0,9	0,7
Закарпатська	3,5	4,1	4,8	1,8	1,5
Запорізька	3,2	2,6	4,1	0,7	0,7
Івано-Франківська	2,4	1,8	1,5	0,5	1,1
Київська	2,0	1,9	1,9	1,1	0,7
Кіровоградська	4,0	3,2	3,3	1,3	0,5
Луганська	2,9	3,7	5,7	1,6	1,0
Львівська	11,4	8,5	8,1	5,8	5,3
Миколаївська	3,7	3,8	2,8	1,1	1,0
Одеська	9,5	6,3	7,6	7,4	5,1
Полтавська	3,1	2,3	2,1	0,7	0,5
Рівненська	3,6	2,2	2,3	1,0	0,7
Сумська	5,0	3,7	4,9	1,6	1,1
Тернопільська	3,3	2,1	3,8	0,9	0,9
Харківська	5,6	5,6	8,0	2,7	4,3
Херсонська	7,9	4,6	6,2	3,8	1,2
Хмельницька	9,1	1,5	2,1	1,2	0,5
Черкаська	3,0	1,5	2,4	1,1	1,0
Чернівецька	3,7	2,8	2,6	1,4	2,1
Чернігівська	5,7	3,9	5,6	2,0	1,1
<b>міста</b>					
Київ	12,1	7,6	12,1	8,6	6,8
Севастополь	6,0	4,2	2,7	0,7	0,7



Продовження табл.3.7

	Фінансова діяльність				
	2007	2008	2009	2010	2011
<b>Україна</b>	<b>2,2</b>	<b>2,0</b>	<b>2,2</b>	<b>1,7</b>	<b>1,3</b>
Автономна Республіка Крим <b>області</b>	0,8	1,1	0,8	0,6	0,3
Вінницька	1,1	1,0	0,3	0,5	0,3
Волинська	2,2	0,9	1,1	0,9	1,0
Дніпропетровська	3,8	2,5	2,9	1,8	1,7
Донецька	1,2	0,9	0,7	0,9	0,8
Житомирська	1,1	1,0	0,7	0,7	0,6
Закарпатська	1,4	1,4	0,9	0,7	0,4
Запорізька	1,4	1,4	0,5	0,7	0,9
Івано-Франківська	1,1	1,3	0,9	1,0	0,7
Київська	0,1	0,2	0,1	0,0	0,0
Кіровоградська	1,3	1,0	0,3	0,7	0,4
Луганська	0,6	0,9	0,6	0,8	0,7
Львівська	1,8	1,8	1,1	1,9	0,9
Миколаївська	1,3	1,6	0,7	0,6	0,7
Одеська	1,5	1,7	0,9	1,0	1,1
Полтавська	1,3	0,7	0,2	0,4	0,2
Рівненська	1,9	1,0	0,7	0,8	0,9
Сумська	1,5	1,9	1,8	1,7	1,0
Тернопільська	1,5	1,1	0,9	12,3	0,7
Харківська	2,9	2,5	2,5	1,5	1,1
Херсонська	2,2	2,8	1,9	1,4	0,6
Хмельницька	1,1	0,7	0,6	0,9	0,4
Черкаська	1,2	0,9	0,5	0,9	0,5
Чернівецька	1,1	0,8	1,5	3,0	0,7
Чернігівська <b>міста</b>	1,1	0,9	0,4	0,6	0,7
Київ	4,7	4,7	7,3	4,1	4,3
Севастополь	1,6	0,9	0,2	0,9	0,6



Продовження табл.3.7

	Операції з нерухомим майном, оренда, інжиніринг та надання послуг підприємцям				
	2007	2008	2009	2010	2011
<b>Україна</b>	<b>20,9</b>	<b>21,0</b>	<b>16,9</b>	<b>21,7</b>	<b>17,7</b>
Автономна Республіка Крим	26,5	24,4	19,4	29,7	13,0
<b>області</b>					
Вінницька	24,7	28,2	21,3	25,1	19,4
Волинська	16,9	18,4	14,1	30,1	28,7
Дніпропетровська	10,6	10,3	5,7	8,7	6,2
Донецька	8,2	8,7	9,4	12,9	11,3
Житомирська	17,0	15,1	12,0	13,9	11,8
Закарпатська	32,4	31,2	22,1	31,1	26,6
Запорізька	10,5	12,6	5,6	7,2	4,2
Івано-Франківська	22,3	20,9	22,6	31,5	31,2
Київська	34,4	35,8	25,8	37,7	23,8
Кіровоградська	7,6	7,6	6,3	9,7	5,3
Луганська	5,1	6,2	6,5	7,6	5,6
Львівська	19,6	19,7	14,7	21,3	16,1
Миколаївська	9,1	11,9	6,7	7,3	7,5
Одеська	29,3	26,5	20,5	24,7	25,3
Полтавська	12,5	15,2	6,5	8,2	6,4
Рівненська	20,4	16,2	10,8	24,8	28,4
Сумська	13,3	15,8	14,5	22,4	16,9
Тернопільська	34,0	33,5	36,0	35,1	40,3
Харківська	20,1	22,2	16,5	18,1	15,5
Херсонська	13,6	12,2	9,8	23,0	10,8
Хмельницька	23,7	21,7	21,6	27,2	21,4
Черкаська	12,5	10,2	15,5	14,9	12,6
Чернівецька	25,5	25,5	25,8	41,0	31,4
Чернігівська	16,9	14,3	15,4	23,0	17,4
<b>міста</b>					
Київ	32,3	30,9	28,1	30,2	30,8
Севастополь	34,7	36,0	26,6	52,2	49,5



Продовження табл.3.7

	Державне управління				
	2007	2008	2009	2010	2011
<b>Україна</b>	<b>0,8</b>	<b>0,8</b>	<b>0,6</b>	<b>0,8</b>	<b>0,8</b>
Автономна Республіка Крим <b>області</b>	0,8	0,9	0,7	0,4	0,5
Вінницька	1,1	1,0	0,7	0,6	0,5
Волинська	0,8	0,8	1,7	0,9	3,0
Дніпропетровська	0,4	0,2	0,2	0,2	0,2
Донецька	0,3	0,1	0,1	0,2	0,2
Житомирська	0,8	0,8	1,3	0,9	0,7
Закарпатська	1,8	0,9	2,5	0,7	1,6
Запорізька	0,4	0,5	0,2	0,3	0,2
Івано-Франківська	0,6	0,7	0,6	0,4	0,7
Київська	0,3	0,3	0,2	0,1	0,4
Кіровоградська	1,7	1,3	0,5	0,8	0,7
Луганська	0,5	0,9	0,6	0,7	1,3
Львівська	0,7	0,7	0,4	0,3	0,3
Миколаївська	0,8	1,1	0,5	0,5	0,6
Одеська	0,5	0,4	0,2	0,8	1,3
Полтавська	0,5	1,1	0,7	0,7	0,3
Рівненська	0,7	0,8	1,3	0,8	0,7
Сумська	2,1	1,4	1,0	0,6	0,5
Тернопільська	1,6	1,7	1,1	0,4	0,6
Харківська	0,5	0,6	0,3	0,5	0,5
Херсонська	1,1	0,6	0,7	1,2	0,9
Хмельницька	0,7	0,9	1,0	1,0	1,1
Черкаська	0,6	0,8	0,4	0,4	0,8
Чернівецька	1,5	1,0	1,2	1,0	1,4
Чернігівська <b>міста</b>	0,6	0,9	1,7	2,4	1,1
Київ	1,6	1,3	0,8	2,0	1,7
Севастополь	1,3	1,1	0,2	0,9	4,6



Продовження табл.3.7

	Освіта				
	2007	2008	2009	2010	2011
<b>Україна</b>	<b>0,9</b>	<b>1,0</b>	<b>1,0</b>	<b>1,1</b>	<b>1,0</b>
Автономна Республіка Крим <b>області</b>	1,2	1,6	1,5	2,1	1,1
Вінницька	0,9	1,0	0,8	0,8	0,9
Волинська	1,4	1,8	1,4	2,0	3,2
Дніпропетровська	0,3	0,3	0,3	0,5	0,4
Донецька	0,2	0,3	0,2	0,2	0,3
Житомирська	1,3	1,5	1,1	0,6	0,9
Закарпатська	2,5	2,6	3,0	2,5	1,9
Запорізька	0,2	0,6	0,4	0,3	0,5
Івано-Франківська	1,5	1,2	1,6	1,3	1,8
Київська	0,7	0,7	0,4	1,0	0,3
Кіровоградська	1,1	1,3	0,7	1,0	0,8
Луганська	0,4	0,3	0,5	0,7	0,5
Львівська	1,2	1,6	1,7	1,4	1,4
Миколаївська	1,0	1,7	1,5	1,5	1,0
Одеська	0,8	0,9	1,3	2,4	1,6
Полтавська	0,8	0,6	0,4	0,5	0,5
Рівненська	1,6	2,1	3,0	4,1	3,4
Сумська	1,1	1,6	1,1	1,4	1,8
Тернопільська	1,3	1,4	1,9	1,1	2,2
Харківська	0,8	0,9	1,1	1,4	2,2
Херсонська	0,8	0,7	1,2	1,2	0,5
Хмельницька	0,9	1,6	0,8	1,3	1,0
Черкаська	0,9	1,0	0,9	1,3	1,1
Чернівецька	3,9	2,2	1,8	3,4	3,8
Чернігівська	0,8	1,0	0,7	0,7	2,1
<b>міста</b>					
Київ	1,0	1,0	0,6	0,7	1,2
Севастополь	1,9	4,5	12,9	2,4	1,7



Продовження табл.3.7

	Охорона здоров'я та надання соціальної допомоги				
	2007	2008	2009	2010	2011
<b>Україна</b>	<b>1,4</b>	<b>1,5</b>	<b>1,3</b>	<b>1,6</b>	<b>1,4</b>
Автономна Республіка Крим <b>області</b>	3,8	4,6	5,1	4,6	1,0
Вінницька	1,2	1,6	1,8	2,0	2,0
Волинська	2,0	1,7	1,1	3,0	2,3
Дніпропетровська	0,6	0,9	0,3	0,7	0,7
Донецька	0,3	0,6	0,6	0,7	0,9
Житомирська	2,0	1,6	1,0	0,8	1,5
Закарпатська	5,4	4,4	3,8	2,8	2,8
Запорізька	0,7	1,2	1,1	1,0	1,6
Івано-Франківська	1,3	1,2	3,5	4,5	7,4
Київська	0,6	0,3	0,3	0,5	1,0
Кіровоградська	1,1	1,3	1,2	0,6	1,8
Луганська	0,6	0,6	1,6	3,8	3,7
Львівська	2,7	2,9	3,8	1,9	2,3
Миколаївська	1,1	1,6	1,2	0,9	0,6
Одеська	0,9	1,7	1,0	2,2	1,1
Полтавська	1,2	1,3	0,8	0,7	0,5
Рівненська	1,3	1,6	2,4	0,9	2,1
Сумська	1,1	1,6	1,0	3,1	2,5
Тернопільська	1,1	1,4	1,2	0,6	0,6
Харківська	1,2	1,3	0,8	1,3	1,1
Херсонська	2,7	2,6	2,6	1,3	2,2
Хмельницька	1,1	1,4	1,1	1,4	1,2
Черкаська	1,4	1,1	1,9	2,5	2,5
Чернівецька	2,2	2,1	2,2	2,6	1,5
Чернігівська	1,2	1,6	1,7	1,5	1,6
<b>міста</b>					
Київ	1,7	1,8	0,6	1,5	1,4
Севастополь	0,7	1,4	1,0	1,1	2,0





Продовження табл.3.7

	Надання комунальних та індивідуальних послуг; діяльність у сфері культури та спорту				
	2007	2008	2009	2010	2011
<b>Україна</b>	<b>2,2</b>	<b>2,3</b>	<b>3,1</b>	<b>3,1</b>	<b>4,4</b>
Автономна Республіка Крим <b>області</b>	3,0	2,9	4,3	2,7	1,4
Вінницька	0,5	0,8	0,8	0,5	0,6
Волинська	1,4	1,4	0,6	1,4	1,0
Дніпропетровська	3,2	1,3	1,3	1,9	1,2
Донецька	4,8	4,3	9,2	2,8	3,0
Житомирська	1,0	1,5	0,7	0,4	1,2
Закарпатська	1,0	1,1	1,0	2,5	1,8
Запорізька	1,5	1,7	3,2	0,9	2,4
Івано-Франківська	3,4	3,8	9,1	3,1	2,5
Київська	0,6	0,8	2,2	2,5	10,8
Кіровоградська	0,8	1,1	0,5	0,9	1,2
Луганська	0,9	1,2	1,3	1,0	1,1
Львівська	1,9	2,4	2,9	6,3	12,7
Миколаївська	1,2	0,9	1,3	0,8	1,2
Одеська	2,3	2,1	1,9	4,4	7,7
Полтавська	1,0	1,2	0,5	0,5	0,7
Рівненська	0,9	0,8	0,5	0,4	1,7
Сумська	1,5	2,4	4,3	0,7	0,9
Тернопільська	1,7	1,1	1,1	0,7	1,0
Харківська	1,3	3,7	4,9	3,0	2,8
Херсонська	1,6	1,4	2,2	1,9	5,2
Хмельницька	1,2	0,8	0,7	0,8	0,9
Черкаська	2,3	1,8	1,4	2,2	1,1
Чернівецька	1,2	1,3	0,6	1,0	0,9
Чернігівська	0,5	3,6	2,2	1,2	1,2
<b>міста</b>					
Київ	2,5	3,3	4,1	7,0	8,6
Севастополь	9,0	4,9	3,7	7,3	6,4

**3.8. Інвестиції в основний капітал за видами промислової діяльності за регіонами***(тис.грн.)*

	Добувна промисловість				
	2007	2008	2009	2010	2011
<b>Україна</b>	<b>12142160</b>	<b>16767145</b>	<b>13913990</b>	<b>15613487</b>	<b>24609236</b>
Автономна Республіка Крим <b>області</b>	260564	496020	141825	159823	2008634
Вінницька	49753	171051	110786	40307	34598
Волинська	215880	142238	144413	126713	171413
Дніпропетровська	2363203	3387505	2788018	3250143	5374746
Донецька	2423763	3645895	2383290	2740241	4774334
Житомирська	261164	502860	233252	100071	146152
Закарпатська	55222	54456	40412	37809	15043
Запорізька	161019	200925	310402	167721	263152
Івано-Франківська	284565	258084	207238	234305	234177
Київська	48418	72983	28938	13232	15429
Кіровоградська	319936	409670	471011	341724	967364
Луганська	1595033	1533654	1391379	2147505	2756484
Львівська	487756	583409	451370	460603	460931
Миколаївська	42503	94188	10003	6294	2856
Одеська	1432	500	*	*	*
Полтавська	2008818	3239833	3591762	3824295	5323948
Рівненська	81617	266630	118269	39753	49262
Сумська	404892	382092	254957	370387	256903
Тернопільська	51300	27173	17340	21680	9862
Харківська	764896	977112	1021200	1269777	1401428
Херсонська	702	3955	14198	2749	6707
Хмельницька	24462	52055	27897	6083	8936
Черкаська	41548	41782	38322	29907	29463
Чернівецька	3826	26608	21105	9019	4430
Чернігівська	139953	149729	74652	105936	177374
<b>міста</b>					
Київ	41856	27996	19906	102143	87586
Севастополь	8079	18742	*	*	*



Продовження табл.3.8

	з добувної промисловості				
	добування паливно-енергетичних корисних копалин				
	2007	2008	2009	2010	2011
<b>Україна</b>	<b>8581303</b>	<b>10983625</b>	<b>10266945</b>	<b>10501075</b>	<b>15725052</b>
Автономна Республіка Крим <b>області</b>	184421	448535	122537	129205	1961994
Вінницька	10	–	–	–	–
Волинська	215880	142222	144413	125827	171370
Дніпропетровська	529922	857535	1466750	786939	1107845
Донецька	2206179	3432187	2262646	2640970	4560726
Житомирська	2230	*	2596	*	*
Закарпатська	41370	40735	28680	32491	9294
Запорізька	–	–	–	–	–
Івано-Франківська	272094	242420	202519	220331	231365
Київська	1088	*	*	*	–
Кіровоградська	161771	169840	425978	250542	131847
Луганська	1580471	1508669	1385149	2145593	2688592
Львівська	482876	571299	435799	448346	439720
Миколаївська	–	–	–	–	–
Одеська	–	–	–	–	–
Полтавська	1574135	2085912	2464563	1917106	2539434
Рівненська	2184	4584	741	47	1714
Сумська	404812	381986	254957	369312	251196
Тернопільська	1149	*	–	–	–
Харківська	746039	962112	992252	1238942	1374785
Херсонська	–	–	–	–	–
Хмельницька	–	–	–	–	–
Черкаська	61	*	*	*	*
Чернівецька	–	–	*	*	*
Чернігівська	138055	108754	48772	103936	175181
<b>міста</b>					
Київ	36556	15843	18241	85787	75212
Севастополь	–	–	–	–	–



Продовження табл.3.8

	з добувної промисловості				
	добування корисних копалин, крім паливно-енергетичних				
	2007	2008	2009	2010	2011
<b>Україна</b>	<b>3560857</b>	<b>5783520</b>	<b>3647045</b>	<b>5112412</b>	<b>8884184</b>
Автономна Республіка Крим <b>області</b>	76143	47485	19288	30618	46640
Вінницька	49743	171051	110786	40307	34598
Волинська	–	*	–	*	43
Дніпропетровська	1833281	2529970	1321268	2463204	4266901
Донецька	217584	213708	120644	99271	213608
Житомирська	258934	500711	230656	98627	143654
Закарпатська	13852	13721	11732	5318	5749
Запорізька	161019	200925	310402	167721	263152
Івано-Франківська	12471	15664	4719	13974	2812
Київська	47330	70172	28840	13229	15429
Кіровоградська	158165	239830	45033	91182	835517
Луганська	14562	24985	6230	1912	67892
Львівська	4880	12110	15571	12257	21211
Миколаївська	42503	94188	10003	6294	2856
Одеська	1432	500	*	102	768
Полтавська	434683	1153921	1127199	1907189	2784514
Рівненська	79433	262046	117528	39706	47548
Сумська	80	*	–	*	5707
Тернопільська	50151	24303	17340	21680	9862
Харківська	18857	15000	28948	30835	26643
Херсонська	702	3955	14198	2749	6707
Хмельницька	24462	52055	27897	6083	8936
Черкаська	41487	38620	37551	29492	27186
Чернівецька	3826	26608	11622	5180	4428
Чернігівська	1898	40975	*	*	2193
<b>міста</b>					
Київ	5300	12153	1665	16356	12374
Севастополь	8079	18742	*	*	*



Продовження табл.3.8

	Переробна промисловість				
	2007	2008	2009	2010	2011
<b>Україна</b>	<b>44822875</b>	<b>48975877</b>	<b>35322202</b>	<b>34230674</b>	<b>41299583</b>
Автономна Республіка Крим <b>області</b>	707492	818299	721976	284915	606497
Вінницька	983800	815245	576658	776905	1418751
Волинська	900542	1207231	1313479	401555	527981
Дніпропетровська	3673552	4799186	4834156	4276799	5447186
Донецька	6902078	7234085	4221680	3340229	5676364
Житомирська	932681	1239732	1017625	2153817	1932428
Закарпатська	491538	659151	458513	586473	1158154
Запорізька	2790514	2932808	2106095	5061201	2922947
Івано-Франківська	1285986	1872630	895060	1144394	658453
Київська	2804645	4090031	2799555	2205851	1801663
Кіровоградська	579446	542841	1150064	627277	1205129
Луганська	5019005	3646520	1272776	1102114	1634018
Львівська	1547210	1964033	1022880	1128559	1640405
Миколаївська	936501	1160779	1345992	1245342	708313
Одеська	1560528	1566160	1207265	792886	944081
Полтавська	1330881	1344543	1245709	1028140	1309988
Рівненська	502730	780054	575883	485820	436004
Сумська	493497	584292	297224	493769	1147246
Тернопільська	179363	320315	190228	158245	255349
Харківська	3839346	2143886	2053086	1663826	2162073
Херсонська	570055	804410	556248	235033	931001
Хмельницька	715639	1117210	1561675	1115946	1814550
Черкаська	1478421	1937320	588011	811833	947460
Чернівецька	166296	261179	128979	87187	175589
Чернігівська	757909	805070	387444	378450	562481
<b>міста</b>					
Київ	3578240	4187161	2652294	2551147	3181890
Севастополь	94980	141706	141647	92961	93582



Продовження табл.3.8

	з переробної промисловості				
	виробництво харчових продуктів, напоїв та тютюнових виробів				
	2007	2008	2009	2010	2011
<b>Україна</b>	<b>11829822</b>	<b>13130467</b>	<b>10457627</b>	<b>8296957</b>	<b>12144402</b>
Автономна Республіка Крим <b>області</b>	226689	192758	133859	105039	184781
Вінницька	533068	548973	425788	584493	1211987
Волинська	392552	515624	423496	161354	139558
Дніпропетровська	468967	581716	430685	452447	536284
Донецька	1041931	1423933	799278	574141	815545
Житомирська	159210	247111	178996	197538	227443
Закарпатська	86459	134439	96963	47828	40379
Запорізька	589271	819088	392728	544425	400303
Івано-Франківська	195004	88430	49799	65641	59410
Київська	977797	1138561	478332	722691	615630
Кіровоградська	401145	392115	962984	346821	706240
Луганська	136208	126329	101272	82212	164021
Львівська	406894	518656	304256	418921	522193
Миколаївська	320213	532975	942830	736704	331765
Одеська	689266	643599	508463	333440	530820
Полтавська	720480	722125	886134	583415	577966
Рівненська	176832	189256	100412	73397	188009
Сумська	110521	134967	95229	139675	480494
Тернопільська	90994	173777	133301	98239	114949
Харківська	974982	885589	1045158	472015	467110
Херсонська	333410	461074	156848	113841	784419
Хмельницька	329677	384256	156459	136144	726388
Черкаська	445698	435247	372740	236081	396063
Чернівецька	48278	97838	58051	32777	89126
Чернігівська	280189	321695	200580	233892	371816
<b>міста</b>					
Київ	1677815	1409822	999473	774968	1419074
Севастополь	16272	10514	23513	28818	42629



Продовження табл.3.8

	з переробної промисловості				
	легка промисловість				
	2007	2008	2009	2010	2011
<b>Україна</b>	<b>479265</b>	<b>440312</b>	<b>336134</b>	<b>452720</b>	<b>519491</b>
Автономна Республіка Крим <b>області</b>	5262	6966	205	2066	1275
Вінницька	7076	3910	4313	4278	1689
Волинська	5155	2475	3685	1752	4656
Дніпропетровська	9488	12441	5693	9314	24532
Донецька	4628	1951	3831	971	1256
Житомирська	13706	24589	11984	14582	29037
Закарпатська	20086	23687	12613	21409	34040
Запорізька	4631	3071	4432	2348	2649
Івано-Франківська	10386	6861	4785	3475	7593
Київська	38270	13047	9717	130367	45613
Кіровоградська	909	429	*	815	11179
Луганська	5948	5400	2225	10267	62140
Львівська	69003	47322	128723	106150	77510
Миколаївська	57244	21224	16554	10257	20207
Одеська	7231	5033	6236	20654	12324
Полтавська	14853	4900	4077	3574	6217
Рівненська	3628	23441	42823	12655	6254
Сумська	18944	4770	7885	8229	5138
Тернопільська	3900	20033	2449	6219	2101
Харківська	31678	7213	7762	19243	35881
Херсонська	5755	3030	1771	1058	375
Хмельницька	57470	14794	11797	7930	40055
Черкаська	4938	1393	1582	2566	7982
Чернівецька	16685	34691	2012	3310	5484
Чернігівська	12411	55142	13402	8382	6186
<b>міста</b>					
Київ	49914	92324	25011	40571	67808
Севастополь	66	*	*	*	*



Продовження табл. 3.8

	з переробної промисловості				
	оброблення деревини та виробництво виробів з деревини, крім меблів				
	2007	2008	2009	2010	2011
<b>Україна</b>	<b>965047</b>	<b>767972</b>	<b>1415821</b>	<b>1936574</b>	<b>1945403</b>
Автономна Республіка Крим <b>області</b>	1564	1410	137	80	52
Вінницька	279519	35654	47223	55076	43270
Волинська	158243	209841	618863	30853	83479
Дніпропетровська	13872	2194	620	201	1536
Донецька	8114	9859	2557	2255	1208
Житомирська	20039	30394	425463	1506541	1208968
Закарпатська	61921	44947	30271	43512	40081
Запорізька	1885	512	232	*	1448
Івано-Франківська	59484	140326	134745	108135	49177
Київська	31650	30826	3997	1684	12814
Кіровоградська	10082	6566	9084	3268	21519
Луганська	1021	1306	320	735	2109
Львівська	152804	95532	47451	26663	316486
Миколаївська	6382	15622	12418	6185	24812
Одеська	14648	3053	2418	7441	5278
Полтавська	8663	6398	4224	5429	8056
Рівненська	25411	38802	17071	46865	37000
Сумська	5901	9582	1726	3866	2808
Тернопільська	3154	3630	2064	440	3545
Харківська	14462	14384	8369	32593	7451
Херсонська	2704	5164	1178	*	1940
Хмельницька	5669	3438	4521	6649	4937
Черкаська	11231	6943	1946	2875	6489
Чернівецька	23334	25418	7439	9987	19756
Чернігівська <b>міста</b>	9848	7644	6008	9609	24261
Київ	33309	17928	25476	22935	16902
Севастополь	133	*	–	–	*





Продовження табл. 3.8

	з переробної промисловості				
	целюлозно-паперове виробництво; видавнича діяльність				
	2007	2008	2009	2010	2011
<b>Україна</b>	<b>1875736</b>	<b>2558068</b>	<b>1377042</b>	<b>812557</b>	<b>1262567</b>
Автономна Республіка Крим <b>області</b>	29173	40148	17402	4746	12175
Вінницька	10671	32365	2466	16362	13832
Волинська	30729	17597	9039	10509	22145
Дніпропетровська	119802	96861	65675	86519	120570
Донецька	29691	23509	18429	14016	29797
Житомирська	47917	58888	182869	35454	74818
Закарпатська	1813	4706	859	1490	3423
Запорізька	29450	65057	14376	2317	6498
Івано-Франківська	17742	77710	4541	7364	18505
Київська	276698	188056	111843	79258	258915
Кіровоградська	2590	3186	1983	1350	3047
Луганська	76329	388475	69134	12692	42706
Львівська	114240	223330	68189	93652	117040
Миколаївська	6694	54307	1578	32940	8748
Одеська	30548	31178	19494	16929	31821
Полтавська	4173	5365	1133	3616	6891
Рівненська	1158	1741	4165	5454	2861
Сумська	2094	3320	950	9231	6266
Тернопільська	15884	16905	4324	4573	18358
Харківська	208475	152307	53278	131495	130747
Херсонська	16915	29238	134332	12912	28361
Хмельницька	14261	35532	6402	13075	4710
Черкаська	64080	15718	13691	8646	9543
Чернівецька	3651	5403	424	1359	1337
Чернігівська	34634	63523	24368	29871	51310
<b>міста</b>					
Київ	686254	919620	545873	176193	236678
Севастополь	70	4023	225	534	1465



Продовження табл. 3.8

	з переробної промисловості				
	виробництво коксу та продуктів нафтоперероблення				
	2007	2008	2009	2010	2011
<b>Україна</b>	<b>2136846</b>	<b>2093758</b>	<b>1772098</b>	<b>1857074</b>	<b>1442656</b>
Автономна Республіка Крим <b>області</b>	643	*	4110	*	2098
Вінницька	14324	*	*	*	*
Волинська	—	—	—	—	—
Дніпропетровська	475090	145770	38597	56975	69229
Донецька	146804	261380	180035	325108	628259
Житомирська	227	*	*	—	—
Закарпатська	—	—	—	*	—
Запорізька	59215	70084	48304	*	41082
Івано-Франківська	81171	145875	36066	*	*
Київська	185855	651371	1076787	787892	—
Кіровоградська	—	*	—	*	—
Луганська	428048	*	*	*	*
Львівська	42079	130769	27107	15139	4462
Миколаївська	95	*	*	*	*
Одеська	317546	*	*	139628	*
Полтавська	166287	114976	115049	218686	340995
Рівненська	—	—	*	—	*
Сумська	619	*	186	*	307
Тернопільська	439	*	—	*	*
Харківська	211270	39073	11945	26080	50202
Херсонська	5297	*	*	*	*
Хмельницька	—	*	—	—	—
Черкаська	—	—	—	—	—
Чернівецька	3	—	—	—	*
Чернігівська	—	*	*	—	—
<b>міста</b>					
Київ	1834	1592	6705	390	2237
Севастополь	—	—	—	—	—



Продовження табл. 3.8

	з переробної промисловості				
	хімічна та нафтохімічна промисловість				
	2007	2008	2009	2010	2011
<b>Україна</b>	<b>3666266</b>	<b>5106592</b>	<b>4656242</b>	<b>7201590</b>	<b>4608707</b>
Автономна Республіка Крим <b>області</b>	211007	232899	450227	73685	253379
Вінницька	30848	48307	23881	34848	73830
Волинська	36621	12152	7893	8374	15357
Дніпропетровська	456559	533689	986913	627416	699911
Донецька	317666	267015	159237	102704	256022
Житомирська	26705	38594	48545	70954	91778
Закарпатська	23234	22212	20361	19202	17804
Запорізька	50172	75077	639160	3309636	681208
Івано-Франківська	464627	786599	555684	848894	323729
Київська	221943	412627	203812	150351	249841
Кіровоградська	19634	8586	4311	140712	4858
Луганська	242846	233709	88392	78659	153906
Львівська	196132	156608	90061	85831	88699
Миколаївська	4411	8726	4055	3432	8749
Одеська	103505	262986	277020	62834	94895
Полтавська	32713	50819	23268	17737	19481
Рівненська	24322	120274	37730	17665	33256
Сумська	131656	76659	65534	41026	242463
Тернопільська	10335	13603	8488	8965	14609
Харківська	200092	143886	136442	271074	203844
Херсонська	44895	63292	23435	26266	13697
Хмельницька	74823	138198	161156	42283	35737
Черкаська	124665	559965	100972	486184	290760
Чернівецька	6143	39352	12054	12419	11701
Чернігівська	254151	192738	103641	66855	62829
<b>міста</b>					
Київ	351537	606857	423048	592421	665972
Севастополь	5024	1163	922	1163	392



Продовження табл. 3.8

	з переробної промисловості				
	виробництво іншої неметалевої мінеральної продукції				
	2007	2008	2009	2010	2011
<b>Україна</b>	<b>6606443</b>	<b>7045546</b>	<b>4765457</b>	<b>3307997</b>	<b>3576854</b>
Автономна Республіка Крим <b>області</b>	103786	163356	20488	13582	50041
Вінницька	30451	52246	16593	6390	19592
Волинська	34075	41924	35134	5296	11950
Дніпропетровська	300969	323063	956945	150423	246798
Донецька	862332	932452	240278	230977	204772
Житомирська	567652	708586	107465	240387	106901
Закарпатська	13319	11986	9488	168235	46227
Запорізька	78016	107505	46957	25087	66079
Івано-Франківська	224062	395836	61538	36149	105292
Київська	749430	1215544	673416	232530	386772
Кіровоградська	22603	27295	13372	11856	9640
Луганська	349100	238502	49704	90995	45779
Львівська	214677	443874	126101	165711	188704
Миколаївська	42238	100097	193403	281389	45919
Одеська	173759	152001	87590	77947	48589
Полтавська	47241	40137	15735	21480	30124
Рівненська	233666	338824	351611	298154	120695
Сумська	92643	109113	16326	14076	37911
Тернопільська	14625	18986	10691	4821	12531
Харківська	1781643	318347	248689	176654	544141
Херсонська	82343	149371	181579	20986	39157
Хмельницька	133904	391889	1157276	860107	922516
Черкаська	103364	185040	29980	12203	23933
Чернівецька	20835	31601	5077	14339	6324
Чернігівська	94494	51634	5658	4927	18644
<b>міста</b>					
Київ	219181	488223	98461	139809	231940
Севастополь	16035	8114	5902	3487	5883



Продовження табл.3.8

	з переробної промисловості				
	металургійне виробництво та виробництво готових металевих виробів				
	2007	2008	2009	2010	2011
<b>Україна</b>	<b>11234091</b>	<b>10503050</b>	<b>6682730</b>	<b>5161059</b>	<b>9037115</b>
Автономна Республіка Крим <b>області</b>	11494	19036	3458	7915	5013
Вінницька	18468	19546	15539	18413	19666
Волинська	12213	24643	5419	8289	13639
Дніпропетровська	1400565	2423794	2021300	2068424	3336805
Донецька	3854629	3684270	2408292	1510084	3001850
Житомирська	27414	21662	23751	50706	81022
Закарпатська	5629	5322	8034	656	2882
Запорізька	1100982	952269	465987	370831	671890
Івано-Франківська	2613	92122	9999	7453	5763
Київська	130062	150335	157578	23526	49382
Кіровоградська	56784	20622	29315	25191	298842
Луганська	3640869	2077942	762832	458447	761782
Львівська	103669	69754	31567	63853	58011
Миколаївська	360046	295741	71783	66090	90596
Одеська	27460	44193	85908	23805	36251
Полтавська	99338	93644	60497	43869	50829
Рівненська	17283	37173	8035	12817	10204
Сумська	42009	152876	32410	73917	106057
Тернопільська	4737	7521	3985	3597	8624
Харківська	62164	57805	227421	202490	159860
Херсонська	7915	12258	8479	3276	5332
Хмельницька	32434	19457	7913	12741	17676
Черкаська	8897	16052	17718	14260	115474
Чернівецька	29673	13294	17927	2590	7811
Чернігівська <b>міста</b>	36334	7057	2730	6787	3295
Київ	103909	102280	105965	64128	100900
Севастополь	36501	82382	88888	16904	17659



Продовження табл. 3.8

	з переробної промисловості				
	машинобудування				
	2007	2008	2009	2010	2011
<b>Україна</b>	<b>5339843</b>	<b>6189267</b>	<b>3564263</b>	<b>4400184</b>	<b>5888043</b>
Автономна Республіка Крим <b>області</b>	105823	140491	87911	74455	96122
Вінницька	56453	56654	32326	49705	26773
Волинська	170918	287961	181233	122292	131285
Дніпропетровська	352605	561917	305703	774220	292821
Донецька	579024	475908	398199	569464	721903
Житомирська	31712	57241	24588	27016	81664
Закарпатська	217021	370344	254075	253712	932304
Запорізька	868085	830857	487994	762168	1049948
Івано-Франківська	199885	100494	25485	44061	49002
Київська	156049	199269	52642	48402	105160
Кіровоградська	59937	68423	128250	96171	137802
Луганська	101809	176765	85331	128515	173491
Львівська	209713	194423	174095	116184	162198
Миколаївська	137009	127816	100067	103789	174731
Одеська	177164	164599	92423	84321	110303
Полтавська	223407	299193	134185	118557	266447
Рівненська	10250	18772	10035	14190	32664
Сумська	87937	89090	76288	200848	263172
Тернопільська	24746	47843	17126	23215	73377
Харківська	331723	492980	299097	306863	535971
Херсонська	70490	60859	46125	53345	41511
Хмельницька	45896	104229	52088	28721	52277
Черкаська	691501	687885	32991	19492	14956
Чернівецька	9597	9300	22116	6602	20730
Чернігівська	32320	96990	27683	16059	19116
<b>міста</b>					
Київ	372081	446669	402576	330854	301429
Севастополь	16688	22295	13631	26963	20886



Продовження табл.3.8

	з переробної промисловості				
	інші галузі				
	2007	2008	2009	2010	2011
<b>Україна</b>	<b>689516</b>	<b>1140845</b>	<b>294788</b>	<b>803962</b>	<b>874345</b>
Автономна Республіка Крим <b>області</b>	12051	19680	4179	3252	1561
Вінницька	2922	16426	8402	6822	7962
Волинська	60036	95014	28717	52836	105912
Дніпропетровська	75635	117741	22025	50860	118700
Донецька	57259	153808	11544	10509	15752
Житомирська	38099	52382	13945	10639	30797
Закарпатська	62056	41508	25849	30421	41014
Запорізька	8807	9288	5925	3371	1842
Івано-Франківська	31012	38377	12418	15103	13406
Київська	36891	90395	31431	29150	77536
Кіровоградська	5762	15609	276	1090	12002
Луганська	36827	115709	5242	8146	25965
Львівська	37999	83765	25330	36455	105102
Миколаївська	2169	4203	3247	4426	2784
Одеська	19401	37514	12225	25887	15008
Полтавська	13726	6986	1407	11777	2982
Рівненська	10180	11771	3995	4623	4899
Сумська	1173	3085	690	2890	2630
Тернопільська	10549	17028	7800	2403	5795
Харківська	22857	32302	14925	25319	26866
Херсонська	331	1220	156	597	1782
Хмельницька	21505	25383	4063	8296	10254
Черкаська	24047	29077	16391	29526	82260
Чернівецька	8097	4282	3879	3804	13223
Чернігівська	3528	4005	2533	2068	5024
<b>міста</b>					
Київ	82406	101846	19706	408878	138950
Севастополь	4191	12441	8488	14814	4337



Продовження табл.3.8

	Виробництво та розподілення електроенергії, газу та води				
	2007	2008	2009	2010	2011
<b>Україна</b>	<b>7376402</b>	<b>10874694</b>	<b>8421441</b>	<b>8713996</b>	<b>20403967</b>
Автономна Республіка Крим <b>області</b>	498607	512390	481760	775961	8369030
Вінницька	193005	303129	145319	281337	324239
Волинська	84378	270189	70501	91787	76042
Дніпропетровська	461362	635852	430555	603425	1228204
Донецька	466633	704413	570618	575102	1943432
Житомирська	67259	112501	79235	108506	118286
Закарпатська	62991	150568	109956	71906	92074
Запорізька	668115	744174	515655	707523	1408889
Івано-Франківська	157163	282086	221988	470622	329317
Київська	335109	806491	334225	350021	524786
Кіровоградська	108128	179798	90192	93638	202188
Луганська	273499	1107791	262762	224336	358452
Львівська	198703	388372	259147	504185	333822
Миколаївська	524913	328285	284968	337832	987302
Одеська	352269	503412	924368	542855	543905
Полтавська	114584	180861	115271	99229	92748
Рівненська	751109	603507	864458	784430	582498
Сумська	104141	112928	95899	82007	86361
Тернопільська	67322	83509	52799	53298	100526
Харківська	334183	378026	323036	326674	477708
Херсонська	118449	148579	112280	70764	206148
Хмельницька	258528	391672	273604	230255	236122
Черкаська	175561	241587	175403	208615	261120
Чернівецька	419895	923014	1032910	471863	715991
Чернігівська	100737	128893	172019	137134	112564
<b>міста</b>					
Київ	418775	585271	320128	438791	626702
Севастополь	60984	67396	102385	71900	65511





### 3.9. Структура інвестицій в основний капітал за видами промислової діяльності за регіонами

*(у відсотках)*

	Добувна промисловість				
	2007	2008	2009	2010	2011
<b>Україна</b>	<b>18,8</b>	<b>21,9</b>	<b>24,1</b>	<b>26,6</b>	<b>28,5</b>
Автономна Республіка Крим <b>області</b>	17,8	27,2	10,5	13,1	18,3
Вінницька	4,1	13,3	13,3	3,7	1,9
Волинська	18,0	8,8	9,4	20,4	22,1
Дніпропетровська	36,4	38,4	34,6	40,0	44,6
Донецька	24,8	31,5	33,2	41,2	38,5
Житомирська	20,7	27,1	17,5	4,2	6,7
Закарпатська	9,1	6,3	6,6	5,4	1,2
Запорізька	4,4	5,2	10,6	2,8	5,7
Івано-Франківська	16,5	10,7	15,6	12,7	19,2
Київська	1,5	1,5	0,9	0,5	0,7
Кіровоградська	31,8	36,2	27,5	32,2	40,7
Луганська	23,2	24,4	47,5	61,8	58
Львівська	21,8	19,9	26,0	22	18,9
Миколаївська	2,8	5,9	0,6	0,4	0,2
Одеська	0,1	0,0	*	0,0	0,1
Полтавська	58,2	68,0	72,5	77,2	79,1
Рівненська	6,1	16,2	7,6	3,0	4,6
Сумська	40,4	35,4	39,3	39,1	17,2
Тернопільська	17,2	6,3	6,7	9,3	2,7
Харківська	15,5	27,9	30,1	38,9	34,7
Херсонська	0,1	0,4	2,1	0,9	0,6
Хмельницька	2,4	3,3	1,5	0,4	0,4
Черкаська	2,5	1,9	4,8	2,8	2,4
Чернівецька	0,6	2,2	1,8	1,6	0,5
Чернігівська <b>міста</b>	14,0	13,8	11,8	17,0	20,8
Київ	1,0	0,6	0,7	3,3	2,2
Севастополь	4,9	8,2	*	*	*



Продовження табл.3.9

	з добувної промисловості				
	добування паливно-енергетичних корисних копалин				
	2007	2008	2009	2010	2011
<b>Україна</b>	<b>13,3</b>	<b>14,3</b>	<b>17,8</b>	<b>17,9</b>	<b>18,2</b>
Автономна Республіка Крим <b>області</b>	12,6	24,6	9,1	10,6	17,9
Вінницька	0,0	—	—	—	—
Волинська	18,0	8,8	9,4	20,3	22,1
Дніпропетровська	8,2	9,7	18,2	9,7	9,2
Донецька	22,5	29,6	31,5	39,7	36,8
Житомирська	0,2	*	0,2	*	*
Закарпатська	6,8	4,7	4,7	4,7	0,7
Запорізька	0,0	—	—	—	—
Івано-Франківська	15,7	10,0	15,3	11,9	18,9
Київська	0,0	*	*	*	—
Кіровоградська	16,1	15,0	24,9	23,6	5,6
Луганська	22,9	24,0	47,3	61,8	56,6
Львівська	21,6	19,5	25,1	21,4	18,1
Миколаївська	0,0	—	—	—	—
Одеська	0,0	—	—	—	—
Полтавська	45,6	43,8	49,8	38,7	37,8
Рівненська	0,2	0,3	0,0	0,0	0,2
Сумська	40,4	35,4	39,3	39,0	16,9
Тернопільська	0,4	*	—	—	—
Харківська	15,1	27,5	29,2	38,0	34
Херсонська	0,0	—	—	—	—
Хмельницька	0,0	—	—	—	—
Черкаська	0,0	*	*	*	*
Чернівецька	0,0	—	*	*	*
Чернігівська	13,8	10,0	7,7	16,7	20,6
<b>міста</b>					
Київ	0,9	0,3	0,6	2,8	1,9
Севастополь	0,0	—	—	—	—



Продовження табл.3.9

	з добувної промисловості				
	добування корисних копалин, крім паливно-енергетичних				
	2007	2008	2009	2010	2011
<b>Україна</b>	<b>5,5</b>	<b>7,6</b>	<b>6,3</b>	<b>8,7</b>	<b>10,3</b>
Автономна Республіка Крим <b>області</b>	5,2	2,6	1,4	2,5	0,4
Вінницька	4,1	13,3	13,3	3,7	1,9
Волинська	0,0	*	–	*	0,0
Дніпропетровська	28,2	28,7	16,4	30,3	35,4
Донецька	2,2	1,8	1,7	1,5	1,7
Житомирська	20,5	27,0	17,3	4,2	6,5
Закарпатська	2,3	1,6	1,9	0,8	0,5
Запорізька	4,4	5,2	10,6	2,8	5,7
Івано-Франківська	0,7	0,6	0,4	0,8	0,2
Київська	1,5	1,4	0,9	0,5	0,7
Кіровоградська	15,7	21,2	2,6	8,6	35,2
Луганська	0,2	0,4	0,2	0,1	1,4
Львівська	0,2	0,4	0,9	0,6	0,9
Миколаївська	2,8	5,9	0,6	0,4	0,2
Одеська	0,1	0,0	*	0,0	0,1
Полтавська	12,6	24,2	22,8	38,5	41,4
Рівненська	5,9	15,9	7,5	3,0	4,5
Сумська	0,0	*	–	*	0,4
Тернопільська	16,8	5,6	6,7	9,3	2,7
Харківська	0,4	0,4	0,9	0,9	0,7
Херсонська	0,1	0,4	2,1	0,9	0,6
Хмельницька	2,4	3,3	1,5	0,4	0,4
Черкаська	2,4	1,7	4,7	2,8	2,2
Чернівецька	0,6	2,2	1,0	0,9	0,5
Чернігівська	0,2	3,8	*	*	0,3
<b>міста</b>					
Київ	0,1	0,3	0,1	0,5	0,3
Севастополь	4,9	8,2	*	*	*



Продовження табл.3.9

	Переробна промисловість				
	2007	2008	2009	2010	2011
<b>Україна</b>	<b>69,7</b>	<b>63,9</b>	<b>61,3</b>	<b>58,5</b>	<b>47,9</b>
Автономна Республіка Крим <b>області</b>	48,2	44,8	53,7	23,3	5,5
Вінницька	80,2	63,2	69,2	70,7	79,8
Волинська	75,0	74,5	85,9	64,8	68,1
Дніпропетровська	56,5	54,4	60,0	52,6	45,2
Донецька	70,5	62,4	58,8	50,2	45,8
Житомирська	74,0	66,8	76,5	91,2	88,0
Закарпатська	80,6	76,3	75,3	84,2	91,5
Запорізька	77,1	75,6	71,8	85,3	63,6
Івано-Франківська	74,4	77,6	67,6	61,9	53,9
Київська	88,0	82,3	88,5	85,9	76,9
Кіровоградська	57,5	47,9	67,2	59,0	50,7
Луганська	72,9	58,0	43,5	31,7	34,4
Львівська	69,3	66,9	59,0	53,9	67,4
Миколаївська	62,3	73,3	82,0	78,3	41,7
Одеська	81,5	75,7	56,6	59,4	63,4
Полтавська	38,5	28,2	25,2	20,8	19,5
Рівненська	37,6	47,3	36,9	37,1	40,8
Сумська	49,2	54,1	45,9	52,2	77,0
Тернопільська	60,2	74,3	73,1	67,9	69,8
Харківська	77,7	61,3	60,4	51,0	53,5
Херсонська	82,7	84,1	81,5	76,2	81,4
Хмельницька	71,7	71,6	83,8	82,5	88,1
Черкаська	87,2	87,2	73,3	77,3	76,5
Чернівецька	28,2	21,6	10,9	15,3	19,6
Чернігівська	75,9	74,3	61,1	60,9	66,0
<b>міста</b>					
Київ	88,6	87,2	88,6	82,5	81,7
Севастополь	57,9	62,2	57,6	54,7	50,2



Продовження табл.3.9

	з переробної промисловості				
	виробництво харчових продуктів, напоїв та тютюнових виробів				
	2007	2008	2009	2010	2011
<b>Україна</b>	<b>18,4</b>	<b>17,1</b>	<b>18,1</b>	<b>14,2</b>	<b>14,1</b>
Автономна Республіка Крим <b>області</b>	15,5	10,6	9,9	8,6	1,7
Вінницька	43,5	42,6	51,1	53,2	68,2
Волинська	32,7	31,8	27,7	26,0	18,0
Дніпропетровська	7,2	6,6	5,3	5,6	4,5
Донецька	10,6	12,3	11,1	8,6	6,6
Житомирська	12,6	13,3	13,5	8,4	10,4
Закарпатська	14,2	15,6	15,9	6,9	3,2
Запорізька	16,3	21,1	13,4	9,2	8,7
Івано-Франківська	11,3	3,7	3,8	3,5	4,9
Київська	30,7	22,9	15,1	28,1	26,3
Кіровоградська	39,8	34,6	56,3	32,6	29,7
Луганська	2,0	2,0	3,5	2,4	3,5
Львівська	18,2	17,7	17,6	20,0	21,4
Миколаївська	21,3	33,7	57,5	46,3	19,5
Одеська	36,0	31,1	23,9	25,0	35,7
Полтавська	20,9	15,2	17,9	11,8	8,6
Рівненська	13,2	11,5	6,4	5,6	17,6
Сумська	11,0	12,5	14,7	14,8	32,2
Тернопільська	30,5	40,3	51,2	42,1	31,4
Харківська	19,7	25,3	30,8	14,5	11,6
Херсонська	48,4	48,2	23,0	36,9	68,6
Хмельницька	33,0	24,6	8,4	10,1	35,3
Черкаська	26,3	19,6	46,5	22,5	32,0
Чернівецька	8,2	8,1	4,9	5,8	9,9
Чернігівська	28,1	29,7	31,6	37,6	43,6
<b>міста</b>					
Київ	41,5	29,4	33,4	25,1	36,4
Севастополь	9,9	4,6	9,6	16,9	22,9



Продовження табл.3.9

	з переробної промисловості				
	легка промисловість				
	2007	2008	2009	2010	2011
<b>Україна</b>	<b>0,7</b>	<b>0,6</b>	<b>0,5</b>	<b>0,8</b>	<b>0,6</b>
Автономна Республіка Крим <b>області</b>	0,4	0,4	0,0	0,2	0,0
Вінницька	0,6	0,3	0,5	0,4	0,1
Волинська	0,4	0,2	0,2	0,3	0,6
Дніпропетровська	0,1	0,1	0,1	0,1	0,2
Донецька	0,0	0,0	0,1	0,0	0,0
Житомирська	1,1	1,3	0,9	0,6	1,3
Закарпатська	3,3	2,7	2,1	3,1	2,7
Запорізька	0,1	0,1	0,2	0,0	0,1
Івано-Франківська	0,6	0,3	0,4	0,2	0,6
Київська	1,2	0,3	0,3	5,1	1,9
Кіровоградська	0,1	0,0	0,0	0,1	0,5
Луганська	0,1	0,1	0,1	0,3	1,3
Львівська	3,1	1,6	7,4	5,1	3,2
Миколаївська	3,8	1,3	1,0	0,6	1,2
Одеська	0,4	0,2	0,3	1,5	0,8
Полтавська	0,4	0,1	0,1	0,1	0,1
Рівненська	0,3	1,4	2,7	1,0	0,6
Сумська	1,9	0,4	1,2	0,9	0,3
Тернопільська	1,3	4,6	0,9	2,7	0,6
Харківська	0,6	0,2	0,2	0,6	0,9
Херсонська	0,8	0,3	0,3	0,3	0,0
Хмельницька	5,8	0,9	0,6	0,6	1,9
Черкаська	0,3	0,1	0,2	0,2	0,6
Чернівецька	2,8	2,9	0,2	0,6	0,6
Чернігівська	1,2	5,1	2,1	1,3	0,7
<b>міста</b>					
Київ	1,2	1,9	0,8	1,3	1,7
Севастополь	0,0	0,0	*	*	*



Продовження табл.3.9

	з переробної промисловості				
	оброблення деревини та виробництво виробів з деревини, крім меблів				
	2007	2008	2009	2010	2011
<b>Україна</b>	<b>1,5</b>	<b>1,0</b>	<b>2,5</b>	<b>3,3</b>	<b>2,3</b>
Автономна Республіка Крим <b>області</b>	0,1	0,1	0,0	0,0	0,0
Вінницька	22,8	2,8	5,7	5,0	2,4
Волинська	13,2	13,0	40,5	5,0	10,8
Дніпропетровська	0,2	0,0	0,0	0,0	0,0
Донецька	0,1	0,1	0,0	0,0	0,0
Житомирська	1,6	1,6	32,0	63,8	55,0
Закарпатська	10,2	5,2	5,0	6,3	3,2
Запорізька	0,1	0,0	0,0	*	0,0
Івано-Франківська	3,4	5,8	10,2	5,8	4,0
Київська	1,0	0,6	0,1	0,1	0,5
Кіровоградська	1,0	0,6	0,5	0,3	0,9
Луганська	0,0	0,0	0,0	0,0	0,0
Львівська	6,8	3,3	2,7	1,3	13,0
Миколаївська	0,4	1,0	0,8	0,4	1,5
Одеська	0,8	0,1	0,1	0,6	0,4
Полтавська	0,3	0,1	0,1	0,1	0,1
Рівненська	1,9	2,4	1,1	3,6	3,5
Сумська	0,6	0,9	0,3	0,4	0,2
Тернопільська	1,1	0,8	0,8	0,2	1,0
Харківська	0,3	0,4	0,2	1,0	0,2
Херсонська	0,4	0,5	0,2	*	0,2
Хмельницька	0,6	0,2	0,2	0,5	0,2
Черкаська	0,7	0,3	0,2	0,3	0,5
Чернівецька	4,0	2,1	0,6	1,8	2,2
Чернігівська	1,0	0,7	0,9	1,5	2,8
<b>міста</b>					
Київ	0,8	0,4	0,9	0,7	0,4
Севастополь	0,1	*	–	–	*



Продовження табл.3.9

	з переробної промисловості				
	целюлозно-паперове виробництво; видавнича діяльність				
	2007	2008	2009	2010	2011
<b>Україна</b>	<b>2,9</b>	<b>3,3</b>	<b>2,4</b>	<b>1,4</b>	<b>1,5</b>
Автономна Республіка Крим <b>області</b>	2,0	2,2	1,3	0,4	0,1
Вінницька	0,9	2,5	0,3	1,5	0,8
Волинська	2,6	1,1	0,6	1,7	2,9
Дніпропетровська	1,8	1,1	0,8	1,1	1,0
Донецька	0,3	0,2	0,3	0,2	0,2
Житомирська	3,8	3,2	13,7	1,5	3,4
Закарпатська	0,3	0,5	0,1	0,2	0,3
Запорізька	0,8	1,7	0,5	0,0	0,1
Івано-Франківська	1,0	3,2	0,3	0,4	1,5
Київська	8,7	3,8	3,5	3,1	11,1
Кіровоградська	0,3	0,3	0,1	0,1	0,1
Луганська	1,1	6,2	2,4	0,4	0,9
Львівська	5,1	7,6	3,9	4,5	4,8
Миколаївська	0,4	3,4	0,1	2,1	0,5
Одеська	1,6	1,5	0,9	1,3	2,1
Полтавська	0,1	0,1	0,0	0,1	0,1
Рівненська	0,1	0,1	0,3	0,4	0,3
Сумська	0,2	0,3	0,1	1,0	0,4
Тернопільська	5,3	3,9	1,7	2,0	5,0
Харківська	4,2	4,4	1,6	4,0	3,2
Херсонська	2,5	3,1	19,7	4,2	2,5
Хмельницька	1,4	2,3	0,3	1,0	0,2
Черкаська	3,8	0,7	1,7	0,8	0,8
Чернівецька	0,6	0,4	0,0	0,2	0,1
Чернігівська	3,5	5,9	3,8	4,8	6,0
<b>міста</b>					
Київ	17,0	19,2	18,2	5,7	6,1
Севастополь	0,0	1,8	0,1	0,3	0,8





Продовження табл. 3.9

	з переробної промисловості				
	виробництво коксу та продуктів нафтоперероблення				
	2007	2008	2009	2010	2011
<b>Україна</b>	<b>3,3</b>	<b>2,7</b>	<b>3,1</b>	<b>3,2</b>	<b>1,7</b>
Автономна Республіка Крим <b>області</b>	0,0	*	0,3	*	0,0
Вінницька	1,2	*	*	*	*
Волинська	0,0	—	—	—	—
Дніпропетровська	7,3	1,7	0,5	0,7	0,6
Донецька	1,5	2,3	2,5	4,9	5,1
Житомирська	0,0	*	*	—	—
Закарпатська	0,0	—	—	*	—
Запорізька	1,6	1,8	1,6	*	0,9
Івано-Франківська	4,7	6,0	2,7	*	*
Київська	5,8	13,1	34,0	30,7	—
Кіровоградська	0,0	*	—	*	—
Луганська	6,2	*	*	*	*
Львівська	1,9	4,5	1,6	0,7	0,2
Миколаївська	0,0	*	*	*	*
Одеська	16,6	*	*	10,5	*
Полтавська	4,8	2,4	2,3	4,4	5,1
Рівненська	0,0	—	*	—	*
Сумська	0,1	*	0,0	*	0,0
Тернопільська	0,1	*	—	*	*
Харківська	4,3	1,1	0,4	0,8	1,2
Херсонська	0,8	*	*	*	*
Хмельницька	0,0	*	—	—	—
Черкаська	0,0	—	—	—	—
Чернівецька	0,0	—	—	—	*
Чернігівська	0,0	*	*	—	—
<b>міста</b>					
Київ	0,0	0,0	0,2	0,0	0,1
Севастополь	0,0	—	—	—	—



Продовження табл.3.9

	з переробної промисловості				
	хімічна та нафтохімічна промисловість				
	2007	2008	2009	2010	2011
<b>Україна</b>	<b>5,7</b>	<b>6,7</b>	<b>8,1</b>	<b>12,3</b>	<b>5,3</b>
Автономна Республіка Крим <b>області</b>	14,4	12,8	33,5	6,0	2,3
Вінницька	2,5	3,7	2,9	3,2	4,2
Волинська	3,1	0,8	0,5	1,4	2,0
Дніпропетровська	7,0	6,0	12,3	7,7	5,8
Донецька	3,2	2,3	2,2	1,5	2,1
Житомирська	2,1	2,1	3,6	3,0	4,2
Закарпатська	3,8	2,6	3,3	2,8	1,4
Запорізька	1,4	1,9	21,8	55,8	14,8
Івано-Франківська	26,9	32,6	42,0	45,9	26,5
Київська	7,0	8,3	6,4	5,9	10,7
Кіровоградська	1,9	0,8	0,3	13,2	0,2
Луганська	3,5	3,7	3,0	2,3	3,2
Львівська	8,8	5,3	5,2	4,1	3,6
Миколаївська	0,3	0,6	0,2	0,2	0,5
Одеська	5,4	12,7	13,0	4,7	6,4
Полтавська	0,9	1,1	0,5	0,4	0,3
Рівненська	1,8	7,3	2,4	1,3	3,1
Сумська	13,1	7,1	10,1	4,3	16,3
Тернопільська	3,5	3,2	3,3	3,8	4,0
Харківська	4,1	4,1	4,0	8,3	5,0
Херсонська	6,5	6,6	3,4	8,5	1,2
Хмельницька	7,5	8,9	8,6	3,1	1,7
Черкаська	7,4	25,2	12,6	46,3	23,5
Чернівецька	1,0	3,3	1,0	2,2	1,3
Чернігівська	25,5	17,8	16,3	10,8	7,4
<b>міста</b>					
Київ	8,7	12,6	14,1	19,2	17,1
Севастополь	3,1	0,5	0,4	0,7	0,2



Продовження табл.3.9

	з переробної промисловості				
	виробництво іншої неметалевої мінеральної продукції				
	2007	2008	2009	2010	2011
<b>Україна</b>	<b>10,3</b>	<b>9,2</b>	<b>8,3</b>	<b>5,6</b>	<b>4,1</b>
Автономна Республіка Крим <b>області</b>	7,1	8,9	1,5	1,1	0,5
Вінницька	2,5	4,1	2,0	0,6	1,1
Волинська	2,8	2,6	2,3	0,9	1,5
Дніпропетровська	4,6	3,7	11,9	1,9	2,0
Донецька	8,8	8,0	3,3	3,5	1,7
Житомирська	45,0	38,2	8,1	10,2	4,9
Закарпатська	2,2	1,4	1,6	24,2	3,7
Запорізька	2,2	2,8	1,6	0,4	1,4
Івано-Франківська	13,0	16,4	4,6	2,0	8,6
Київська	23,5	24,5	21,3	9,1	16,5
Кіровоградська	2,2	2,4	0,8	1,1	0,4
Луганська	5,1	3,8	1,7	2,6	1,0
Львівська	9,6	15,1	7,3	7,9	7,7
Миколаївська	2,8	6,3	11,8	17,7	2,7
Одеська	9,1	7,3	4,1	5,8	3,3
Полтавська	1,4	0,8	0,3	0,4	0,4
Рівненська	17,5	20,5	22,6	22,8	11,3
Сумська	9,2	10,1	2,5	1,5	2,5
Тернопільська	4,9	4,4	4,1	2,1	3,4
Харківська	36,1	9,1	7,3	5,4	13,5
Херсонська	11,9	15,6	26,6	6,8	3,4
Хмельницька	13,4	25,1	62,1	63,6	44,8
Черкаська	6,1	8,3	3,7	1,2	1,9
Чернівецька	3,5	2,6	0,4	2,5	0,7
Чернігівська	9,5	4,8	0,9	0,8	2,2
<b>міста</b>					
Київ	5,4	10,2	3,3	4,5	6,0
Севастополь	9,8	3,6	2,4	2,1	3,2



Продовження табл.3.9

	з переробної промисловості				
	металургійне виробництво та виробництво готових металевих виробів				
	2007	2008	2009	2010	2011
<b>Україна</b>	<b>17,5</b>	<b>13,7</b>	<b>11,6</b>	<b>8,8</b>	<b>10,5</b>
Автономна Республіка Крим <b>області</b>	0,8	1,0	0,3	0,6	0,0
Вінницька	1,5	1,5	1,9	1,7	1,1
Волинська	1,0	1,5	0,4	1,3	1,8
Дніпропетровська	21,6	27,5	25,1	25,4	27,7
Донецька	39,4	31,8	33,6	22,7	24,2
Житомирська	2,2	1,2	1,8	2,1	3,7
Закарпатська	0,9	0,6	1,3	0,1	0,2
Запорізька	30,4	24,6	15,9	6,2	14,6
Івано-Франківська	0,2	3,8	0,8	0,4	0,5
Київська	4,1	3,0	5,0	0,9	2,1
Кіровоградська	5,6	1,8	1,7	2,4	12,6
Луганська	52,9	33	26,1	13,2	16,0
Львівська	4,6	2,4	1,8	3,1	2,4
Миколаївська	23,9	18,7	4,4	4,2	5,3
Одеська	1,4	2,1	4,0	1,8	2,4
Полтавська	2,9	2,0	1,2	0,9	0,8
Рівненська	1,3	2,3	0,5	1,0	1,0
Сумська	4,2	14,2	5,0	7,8	7,1
Тернопільська	1,6	1,7	1,5	1,5	2,4
Харківська	1,3	1,7	6,7	6,2	4,0
Херсонська	1,1	1,3	1,2	1,1	0,5
Хмельницька	3,2	1,2	0,4	0,9	0,9
Черкаська	0,5	0,7	2,2	1,4	9,3
Чернівецька	5,0	1,1	1,5	0,5	0,9
Чернігівська	3,6	0,7	0,4	1,1	0,4
<b>міста</b>					
Київ	2,6	2,1	3,5	2,1	2,6
Севастополь	22,3	36,2	36,1	9,9	9,5



Продовження табл.3.9

	з переробної промисловості				
	машинобудування				
	2007	2008	2009	2010	2011
<b>Україна</b>	<b>8,3</b>	<b>8,1</b>	<b>6,2</b>	<b>7,5</b>	<b>6,8</b>
Автономна Республіка Крим <b>області</b>	7,2	7,7	6,5	6,1	0,9
Вінницька	4,6	4,4	3,9	4,5	1,5
Волинська	14,2	17,8	11,9	19,7	16,9
Дніпропетровська	5,4	6,4	3,8	9,5	2,4
Донецька	5,9	4,1	5,5	8,6	5,8
Житомирська	2,5	3,1	1,8	1,1	3,7
Закарпатська	35,6	42,9	41,7	36,4	73,7
Запорізька	24,0	21,4	16,6	12,8	22,8
Івано-Франківська	11,6	4,2	1,9	2,4	4,0
Київська	4,9	4,0	1,7	1,9	4,5
Кіровоградська	5,9	6,0	7,5	9,1	5,8
Луганська	1,5	2,8	2,9	3,7	3,7
Львівська	9,4	6,6	10,0	5,6	6,7
Миколаївська	9,1	8,1	6,1	6,5	10,3
Одеська	9,3	8,0	4,3	6,3	7,4
Полтавська	6,5	6,3	2,7	2,4	4,0
Рівненська	0,8	1,1	0,6	1,1	3,1
Сумська	8,8	8,3	11,8	21,2	17,7
Тернопільська	8,3	11,1	6,6	10,0	20,1
Харківська	6,7	14,1	8,8	9,4	13,3
Херсонська	10,2	6,4	6,8	17,3	3,6
Хмельницька	4,6	6,7	2,8	2,1	2,5
Черкаська	40,8	31,0	4,1	1,9	1,2
Чернівецька	1,6	0,8	1,9	1,2	2,3
Чернігівська	3,2	8,9	4,4	2,6	2,2
<b>міста</b>					
Київ	9,2	9,3	13,5	10,7	7,7
Севастополь	10,2	9,8	5,5	15,9	11,2



Продовження табл.3.9

	з переробної промисловості				
	інші галузі				
	2007	2008	2009	2010	2011
<b>Україна</b>	<b>1,1</b>	<b>1,5</b>	<b>0,5</b>	<b>1,4</b>	<b>1,0</b>
Автономна Республіка Крим <b>області</b>	0,8	1,1	0,3	0,3	0,0
Вінницька	0,2	1,3	1,0	0,6	0,4
Волинська	5,0	5,9	1,9	8,5	13,7
Дніпропетровська	1,2	1,3	0,3	0,6	1,0
Донецька	0,6	1,3	0,2	0,2	0,1
Житомирська	3,0	2,8	1,0	0,5	1,4
Закарпатська	10,2	4,8	4,2	4,4	3,2
Запорізька	0,2	0,2	0,2	0,1	0,0
Івано-Франківська	1,8	1,6	0,9	0,8	1,1
Київська	1,2	1,8	1,0	1,1	3,3
Кіровоградська	0,6	1,4	0,0	0,1	0,5
Луганська	0,5	1,8	0,2	0,2	0,5
Львівська	1,7	2,9	1,5	1,7	4,3
Миколаївська	0,1	0,3	0,2	0,3	0,2
Одеська	1,0	1,8	0,6	1,9	1,0
Полтавська	0,4	0,1	0,0	0,2	0,0
Рівненська	0,8	0,7	0,3	0,4	0,5
Сумська	0,1	0,3	0,1	0,3	0,2
Тернопільська	3,5	4,0	3,0	1,0	1,6
Харківська	0,5	0,9	0,4	0,8	0,7
Херсонська	0,0	0,1	0,0	0,2	0,2
Хмельницька	2,2	1,6	0,2	0,6	0,5
Черкаська	1,4	1,3	2,0	2,8	6,6
Чернівецька	1,4	0,4	0,3	0,7	1,5
Чернігівська	0,4	0,4	0,4	0,3	0,6
<b>міста</b>					
Київ	2,0	2,1	0,7	13,2	3,6
Севастополь	2,6	5,5	3,4	8,7	2,3



Продовження табл.3.9

	Виробництво та розподілення електроенергії, газу та води				
	2007	2008	2009	2010	2011
<b>Україна</b>	<b>11,5</b>	<b>14,2</b>	<b>14,6</b>	<b>14,9</b>	<b>23,6</b>
Автономна Республіка Крим <b>області</b>	34,0	28,1	35,8	63,6	76,2
Вінницька	15,7	23,5	17,5	25,6	18,2
Волинська	7,0	16,7	4,6	14,8	9,8
Дніпропетровська	7,1	7,2	5,3	7,4	10,2
Донецька	4,8	6,1	8,0	8,6	15,7
Житомирська	5,3	6,1	6,0	4,6	5,4
Закарпатська	10,3	17,4	18,1	10,3	7,3
Запорізька	18,5	19,2	17,6	11,9	30,7
Івано-Франківська	9,1	11,7	16,8	25,4	27,0
Київська	10,5	16,2	10,6	13,6	22,4
Кіровоградська	10,7	15,9	5,3	8,8	8,5
Луганська	4,0	17,6	9,0	6,5	7,5
Львівська	8,9	13,2	15,0	24,1	13,7
Миколаївська	34,9	20,7	17,4	21,3	58,1
Одеська	18,4	24,3	43,4	40,6	36,5
Полтавська	3,3	3,8	2,3	2,0	1,4
Рівненська	56,2	36,6	55,5	59,9	54,6
Сумська	10,4	10,5	14,8	8,7	5,8
Тернопільська	22,6	19,4	20,3	22,9	27,5
Харківська	6,8	10,8	9,5	10,0	11,8
Херсонська	17,2	15,5	16,4	22,9	18,0
Хмельницька	25,9	25,1	14,7	17,0	11,5
Черкаська	10,4	10,9	21,9	19,9	21,1
Чернівецька	71,2	76,2	87,3	83,1	79,9
Чернігівська	10,1	11,9	27,1	22,1	13,2
<b>міста</b>					
Київ	10,4	12,2	10,7	14,2	16,1
Севастополь	37,2	29,6	41,6	42,3	35,2

## **4. ІНВЕСТИЦІЇ В ОСНОВНИЙ КАПІТАЛ У ЖИТЛОВЕ БУДІВНИЦТВО**



**4.1. Інвестиції в основний капітал у житлове будівництво**

	У фактичних цінах, млн.грн.	У відсотках до попереднього року	У відсотках до загального обсягу інвестицій в основний капітал	На одну особу, грн.
2007	30343	131,4	16,1	654,9
2008	35533	88,1	15,2	771,2
2009	18052	45,6	11,9	393,5
2010	28000	145,4	18,6	612,8
2011	28413	87,3	13,6	624,1

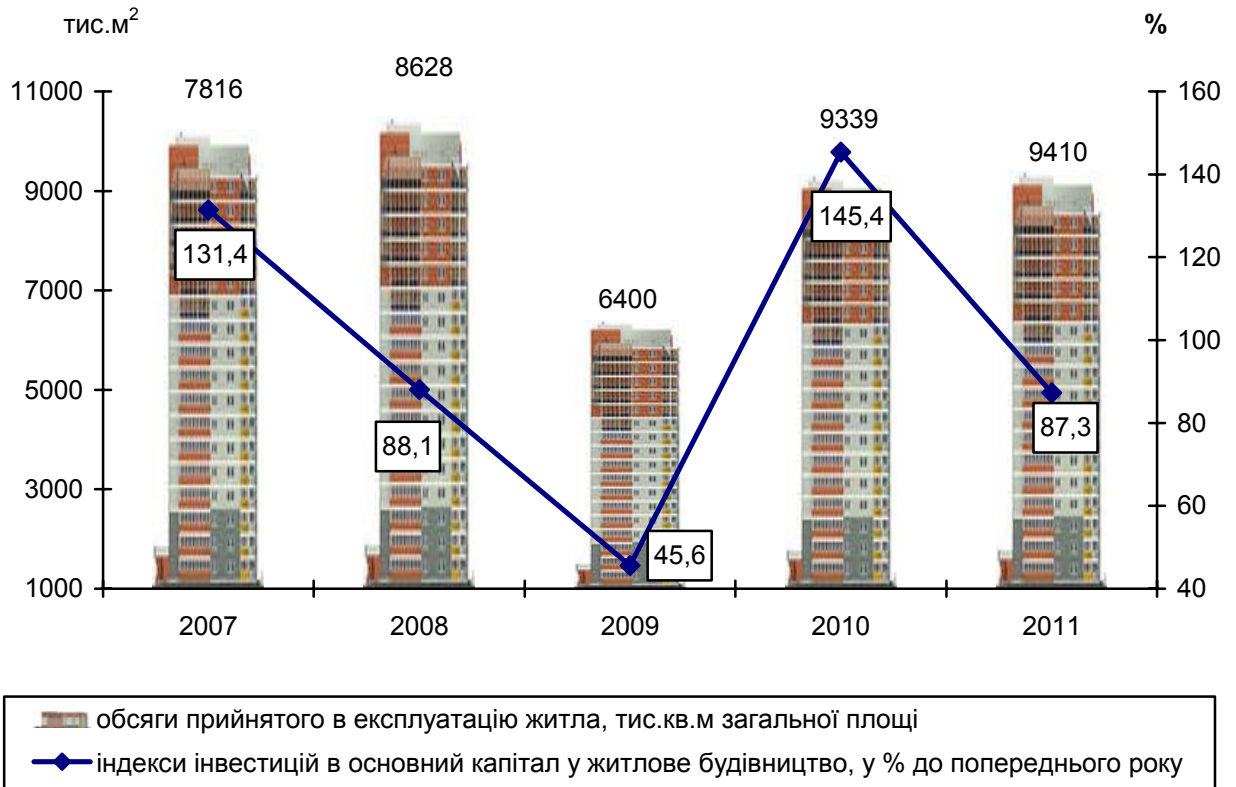
**4.2. Індекси інвестицій в основний капітал у житлове будівництво та обсяги прийнятого в експлуатацію житла**

**4.3. Інвестиції в основний капітал у житлове будівництво за регіонами***(у фактичних цінах, млн.грн.)*

	2007	2008	2009	2010	2011
<b>Україна</b>	<b>30343</b>	<b>35533</b>	<b>18052</b>	<b>28000</b>	<b>28413</b>
Автономна Республіка Крим	1484	1838	946	1998	2010
<b>області</b>					
Вінницька	901	1102	430	875	1005
Волинська	453	611	296	551	597
Дніпропетровська	1085	1185	502	878	774
Донецька	988	1343	648	856	1134
Житомирська	383	471	190	451	390
Закарпатська	779	981	378	697	809
Запорізька	561	704	162	381	183
Івано-Франківська	810	1141	801	1358	1135
Київська	3222	3487	1827	3650	3310
Кіровоградська	164	213	162	250	225
Луганська	402	460	152	296	228
Львівська	1293	1799	809	1548	1819
Миколаївська	233	288	153	260	262
Одеська	2450	2611	1362	1522	1789
Полтавська	672	822	386	573	534
Рівненська	506	461	228	554	750
Сумська	283	393	278	468	437
Тернопільська	645	827	455	746	640
Харківська	1510	1806	881	936	825
Херсонська	283	403	179	413	320
Хмельницька	633	843	690	795	605
Черкаська	436	439	375	419	281
Чернівецька	551	791	414	783	719
Чернігівська	380	391	224	402	421
<b>міста</b>					
Київ	8891	9597	4719	5379	6400
Севастополь	345	526	405	961	811



#### 4.4. Індeksi інвестицій в основний капітал у житлове будівництво за регіонами

	<i>(у відсотках до попереднього року)</i>				
	2007	2008	2009	2010	2011
<b>Україна</b>	<b>131,4</b>	<b>88,1</b>	<b>45,6</b>	<b>145,4</b>	<b>87,3</b>
Автономна Республіка Крим	169,0	92,7	46,3	190,0	85,5
<b>області</b>					
Вінницька	112,7	92,0	35,0	186,0	99,9
Волинська	115,7	101,4	43,6	166,5	93,5
Дніпропетровська	112,5	86,2	37,9	165,5	72,3
Донецька	125,5	101,6	43,2	126,4	113,9
Житомирська	135,3	92,4	36,1	210,8	75,9
Закарпатська	123,8	94,7	34,7	163,2	99,2
Запорізька	185,4	94,6	20,7	219,3	41,2
Івано-Франківська	122,5	105,6	62,9	153,2	72,1
Київська	148,9	80,8	47,1	179,7	78,0
Кіровоградська	99,3	97,3	68,4	137,6	76,4
Луганська	121,7	86,1	29,9	172,8	67,5
Львівська	115,4	104,4	40,3	174,4	101,5
Миколаївська	133,5	93,2	47,5	157,3	86,5
Одеська	123,9	79,6	47,0	108,0	94,6
Полтавська	139,7	91,5	42,2	138,8	81,3
Рівненська	115,5	68,7	44,2	216,4	116,6
Сумська	136,1	103,3	63,8	156,4	80,0
Тернопільська	135,7	96,7	49,4	149,3	74,1
Харківська	140,5	90,5	43,8	100,6	76,1
Херсонська	113,0	106,3	39,8	205,6	67,3
Хмельницька	131,2	101,2	73,0	107,3	67,1
Черкаська	143,2	75,2	76,7	100,0	58,3
Чернівецька	160,8	109,8	47,1	169,6	78,8
Чернігівська	125,7	78,4	51,0	169,5	87,5
<b>міста</b>					
Київ	128,9	81,2	44,1	117,6	101,6
Севастополь	163,8	113,0	69,1	219,0	75,1



#### 4.5. Індекси інвестицій в основний капітал у житлове будівництво у 2011 році за регіонами (у відсотках до попереднього року)

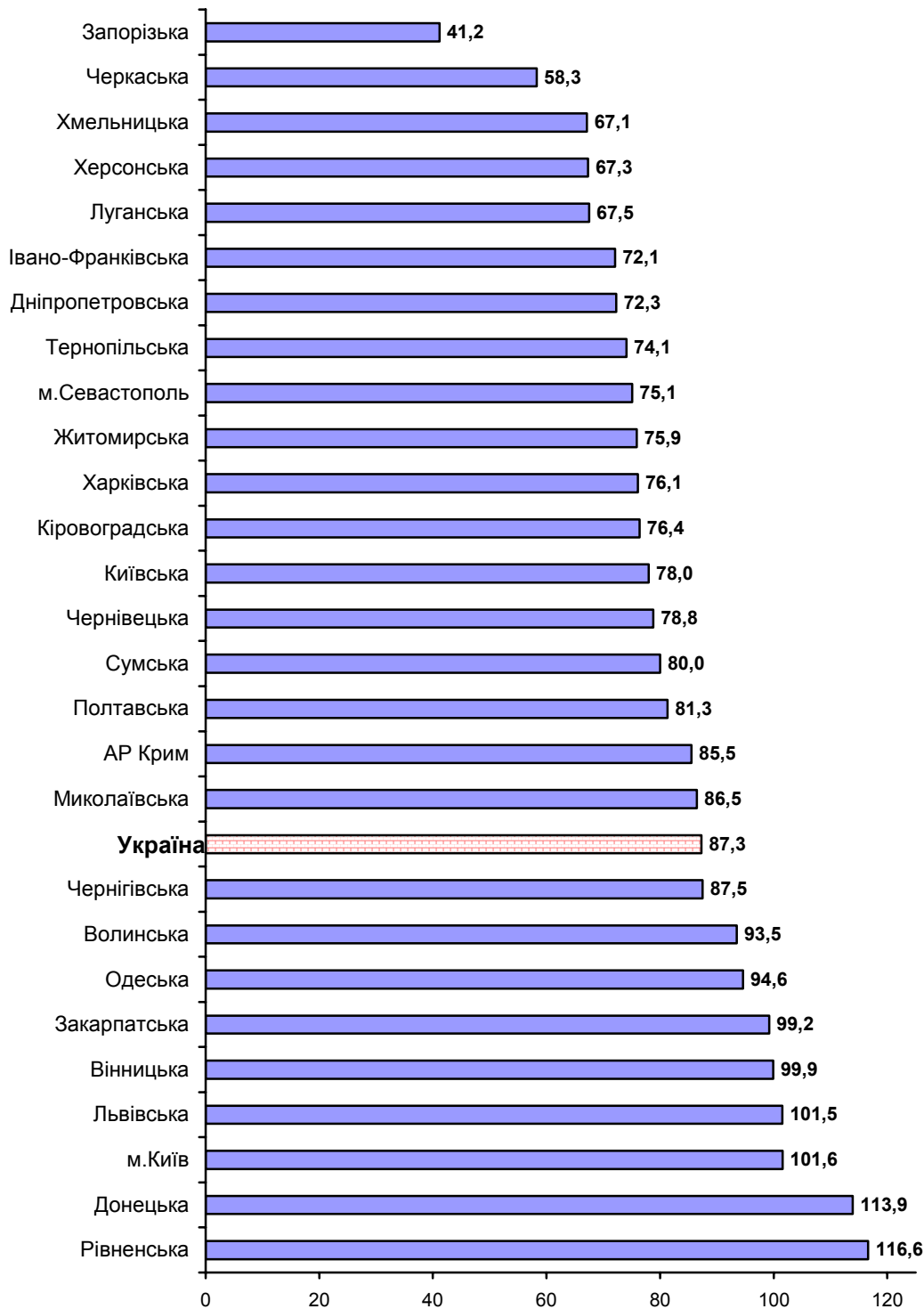



#### 4.6. Питома вага інвестицій в основний капітал у житлове будівництво за регіонами

	<i>(у відсотках до загального обсягу в регіоні)</i>				
	2007	2008	2009	2010	2011
<b>Україна</b>	<b>16,1</b>	<b>15,2</b>	<b>11,9</b>	<b>18,6</b>	<b>13,6</b>
Автономна					
Республіка Крим	21,2	21,2	17,1	29,5	12,4
<b>області</b>					
Вінницька	21,8	23,2	16,1	23,3	17,9
Волинська	15,8	17,5	12,2	31,7	27,3
Дніпропетровська	7,3	6,6	3,8	7,0	4,3
Донецька	5,8	6,1	5,0	7,7	5,3
Житомирська	15,7	12,9	8,2	14,9	10,3
Закарпатська	29,5	29,7	19,7	32,1	27,6
Запорізька	8,8	9,4	3,5	5,2	3,0
Івано-Франківська	20,2	19,2	23,2	31,9	31,7
Київська	25,5	20,6	18,4	32,4	21,4
Кіровоградська	6,6	7,0	5,9	10,2	5,0
Луганська	4,1	5,1	3,5	6,3	3,7
Львівська	15,6	16,7	12,1	19,2	15,9
Миколаївська	6,3	6,6	3,8	6,9	6,4
Одеська	23,3	20,9	13,7	19,0	22,0
Полтавська	10,1	9,3	5,0	7,8	5,2
Рівненська	17,3	12,6	8,5	23,9	27,3
Сумська	11,6	13,0	12,7	21,1	15,6
Тернопільська	32,6	29,1	31,9	35,4	27,5
Харківська	12,5	15,3	10,6	12,8	7,7
Херсонська	12,2	10,3	8,6	24,6	11,3
Хмельницька	20,2	17,4	19,9	27,3	15,2
Черкаська	10,3	8,6	12,3	15,0	9,3
Чернівецька	23,6	21,2	15,9	43,1	32,7
Чернігівська	15,7	12,8	14,1	22,9	17,1
<b>міста</b>					
Київ	23,3	20,6	16,7	20,8	18,6
Севастополь	31,7	33,1	27,3	58,1	49,7



#### 4.7. Інвестиції в основний капітал у житлове будівництво на одну особу за регіонами

	2007	2008	2009	2010	2011
	<i>(грн.)</i>				
<b>Україна</b>	<b>654,9</b>	<b>771,2</b>	<b>393,5</b>	<b>612,8</b>	<b>624,1</b>
Автономна Республіка Крим	754,9	937,3	483,4	1021,4	1028,3
<b>області</b>					
Вінницька	539,1	664,2	261,1	534,2	616,3
Волинська	437,6	591,5	285,9	533,0	577,1
Дніпропетровська	318,5	350,2	149,4	262,7	232,8
Донецька	217,3	298,0	145,0	192,9	257,4
Житомирська	291,9	362,3	146,8	351,2	305,9
Закарпатська	627,8	791,1	304,6	560,9	649,6
Запорізька	305,2	385,7	89,4	211,2	101,8
Івано-Франківська	586,6	827,4	581,4	986,0	824,4
Київська	1853,6	2019,6	1062,9	2129,3	1932,2
Кіровоградська	158,1	207,5	159,8	247,8	224,6
Луганська	170,1	196,7	65,4	128,8	100,2
Львівська	507,7	708,9	319,3	612,0	720,6
Миколаївська	192,7	240,1	128,1	219,6	222,2
Одеська	1027,9	1095,9	572,1	639,7	752,5
Полтавська	440,9	544,0	258,0	385,9	362,0
Рівненська	438,8	400,7	198,2	481,7	651,3
Сумська	235,4	330,4	236,5	401,8	378,4
Тернопільська	587,1	757,2	418,1	688,5	592,9
Харківська	541,6	651,2	319,2	340,8	301,9
Херсонська	254,8	365,8	163,1	379,5	294,8
Хмельницька	467,8	627,7	516,9	599,3	458,4
Черкаська	330,5	336,2	289,2	325,8	220,0
Чернівецька	610,6	877,7	459,3	868,3	797,2
Чернігівська	335,1	348,9	201,8	367,0	387,7
<b>міста</b>					
Київ	3307,7	3539,1	1726,0	1955,3	2314,4
Севастополь	913,2	1391,8	1071,5	2537,0	2139,1



#### 4.8. Інвестиції в основний капітал у житлове будівництво за джерелами фінансування за регіонами

	Освоєно (використано) інвестицій в основний капітал за рахунок коштів державного бюджету									
	2007		2008		2009		2010		2011	
	млн.грн.	у % до загального обсягу інвестицій в основний капітал	млн.грн.	у % до загального обсягу інвестицій в основний капітал	млн.грн.	у % до загального обсягу інвестицій в основний капітал	млн.грн.	у % до загального обсягу інвестицій в основний капітал	млн.грн.	у % до загального обсягу інвестицій в основний капітал
<b>Україна</b>	<b>603</b>	<b>0,3</b>	<b>658</b>	<b>0,3</b>	<b>271</b>	<b>0,2</b>	<b>191</b>	<b>0,1</b>	<b>374</b>	<b>0,2</b>
Автономна Республіка Крим	62	0,9	99	1,1	33	0,6	36	0,5	23	0,1
<b>області</b>										
Вінницька	38	0,9	26	0,5	9	0,3	*	*	*	*
Волинська	8	0,3	3	0,1	*	*	3	0,2	*	*
Дніпропетровська	2	0,0	2	0,0	*	*	*	*	*	*
Донецька	4	0,0	4	0,0	26	0,2	*	*	1	0,0
Житомирська	54	2,2	43	1,2	*	*	*	*	9	0,2
Закарпатська	8	0,3	13	0,4	*	*	*	*	*	*
Запорізька	16	0,3	4	0,1	*	*	*	*	*	*
Івано-Франківська	4	0,1	13	0,2	*	*	4	0,1	*	*
Київська	12	0,1	42	0,2	28	0,3	20	0,2	39	0,3
Кіровоградська	20	0,8	8	0,3	*	*	9	0,4	2	0,1
Луганська	10	0,1	3	0,0	—	—	*	*	*	*
Львівська	27	0,3	66	0,6	*	*	12	0,2	17	0,1
Миколаївська	10	0,3	21	0,5	—	—	*	*	*	*
Одеська	50	0,5	38	0,3	*	*	*	*	17	0,2
Полтавська	2	0,0	3	0,0	*	*	9	0,1	*	*
Рівненська	14	0,5	9	0,2	*	*	*	*	5	0,2
Сумська	5	0,2	1	0,0	*	*	—	—	*	*
Тернопільська	10	0,5	4	0,1	*	*	3	0,1	5	0,2
Харківська	21	0,2	33	0,3	9	0,1	4	0,1	22	0,2
Херсонська	10	0,5	11	0,3	*	*	—	—	*	*
Хмельницька	66	2,1	44	0,9	34	1,0	21	0,7	18	0,5
Черкаська	13	0,3	14	0,3	—	—	*	*	14	0,5
Чернівецька	16	0,7	45	1,2	16	0,6	1	0,1	4	0,2
Чернігівська	27	1,1	8	0,2	21	1,3	15	0,9	17	0,7
<b>міста</b>										
Київ	83	0,2	51	0,1	21	0,1	3	0,0	113	0,3
Севастополь	11	1,0	50	3,1	*	*	12	0,7	*	*



Продовження табл.4.8

	Освоєно (використано) інвестицій в основний капітал за рахунок коштів місцевих бюджетів									
	2007		2008		2009		2010		2011	
	млн.грн.	у % до загального обсягу інвестицій в основний капітал	млн.грн.	у % до загального обсягу інвестицій в основний капітал	млн.грн.	у % до загального обсягу інвестицій в основний капітал	млн.грн.	у % до загального обсягу інвестицій в основний капітал	млн.грн.	у % до загального обсягу інвестицій в основний капітал
<b>Україна</b>	<b>341</b>	<b>0,2</b>	<b>383</b>	<b>0,2</b>	<b>268</b>	<b>0,2</b>	<b>136</b>	<b>0,1</b>	<b>184</b>	<b>0,1</b>
Автономна Республіка Крим	17	0,2	23	0,3	14	0,2	9	0,1	19	0,1
<b>області</b>										
Вінницька	1	0,0	6	0,1	*	*	5	0,1	3	0,0
Волинська	5	0,2	6	0,2	1	0,0	0	0,0	*	*
Дніпропетровська	12	0,1	41	0,2	13	0,1	9	0,1	4	0,0
Донецька	49	0,3	81	0,4	27	0,2	23	0,2	38	0,2
Житомирська	2	0,1	0	0,0	1	0,0	*	*	2	0,0
Закарпатська	2	0,1	0	0,0	—	—	2	0,1	*	*
Запорізька	9	0,1	8	0,1	1	0,0	3	0,0	8	0,1
Івано-Франківська	3	0,1	3	0,1	3	0,1	4	0,1	0	0,0
Київська	13	0,1	3	0,0	1	0,0	*	*	*	*
Кіровоградська	0	0,0	5	0,2	*	*	0	0,0	3	0,1
Луганська	2	0,0	9	0,1	4	0,1	2	0,0	2	0,0
Львівська	4	0,1	4	0,0	8	0,1	2	0,0	1	0,0
Миколаївська	1	0,0	3	0,1	3	0,1	*	*	1	0,0
Одеська	7	0,1	9	0,1	9	0,1	*	*	3	0,0
Полтавська	7	0,1	12	0,1	4	0,1	*	*	*	*
Рівненська	3	0,1	2	0,0	1	0,0	*	*	*	*
Сумська	3	0,1	1	0,0	2	0,1	0	0,0	2	0,1
Тернопільська	0	0,0	0	0,0	—	—	—	—	0	0,0
Харківська	4	0,0	9	0,1	11	0,1	1	0,0	*	*
Херсонська	0	0,0	1	0,0	0	*	—	—	*	*
Хмельницька	2	0,1	15	0,3	0	*	*	*	2	0,1
Черкаська	5	0,1	0	0,0	—	—	—	—	*	*
Чернівецька	6	0,2	7	0,2	2	0,1	2	0,1	2	0,1
Чернігівська	9	0,4	3	0,1	*	*	*	*	1	0,0
<b>міста</b>										
Київ	174	0,5	128	0,3	160	0,6	*	*	92	0,3
Севастополь	1	0,1	3	0,2	—	—	*	*	*	*





Продовження табл. 4.8

	Освоєно (використано) інвестицій в основний капітал за рахунок власних коштів підприємств та організацій									
	2007		2008		2009		2010		2011	
	млн.грн.	у % до загального обсягу інвестицій в основний капітал	млн.грн.	у % до загального обсягу інвестицій в основний капітал	млн.грн.	у % до загального обсягу інвестицій в основний капітал	млн.грн.	у % до загального обсягу інвестицій в основний капітал	млн.грн.	у % до загального обсягу інвестицій в основний капітал
<b>Україна</b>	<b>3783</b>	<b>2,0</b>	<b>5272</b>	<b>2,3</b>	<b>2577</b>	<b>1,7</b>	<b>2148</b>	<b>1,5</b>	<b>2504</b>	<b>1,2</b>
Автономна Республіка Крим	311	4,4	537	6,2	286	5,2	188	2,8	106	0,6
<b>області</b>										
Вінницька	46	1,1	123	2,6	34	1,3	27	0,7	83	1,5
Волинська	72	2,5	74	2,1	52	2,1	54	3,1	59	2,7
Дніпропетровська	60	0,4	154	0,9	83	0,6	136	1,1	214	1,2
Донецька	174	1,0	460	2,1	238	1,8	152	1,4	384	1,8
Житомирська	43	1,8	66	1,8	14	0,6	6	0,2	9	0,2
Закарпатська	4	0,1	6	0,2	*	*	3	0,1	10	0,3
Запорізька	277	4,3	378	5,1	54	1,2	95	1,3	46	0,8
Івано-Франківська	38	0,9	98	1,6	146	4,2	33	0,8	43	1,2
Київська	465	3,7	423	2,5	266	2,7	134	1,2	156	1,0
Кіровоградська	9	0,3	10	0,3	12	0,4	2	0,1	3	0,1
Луганська	47	0,5	48	0,5	46	1,0	19	0,4	6	0,1
Львівська	85	1,0	125	1,2	80	1,2	45	0,6	88	0,8
Миколаївська	49	1,3	24	0,6	53	1,3	46	1,2	27	0,7
Одеська	325	3,1	510	4,1	152	1,5	99	1,2	76	0,9
Полтавська	65	1,0	115	1,3	48	0,6	51	0,7	40	0,4
Рівненська	30	1,0	22	0,6	30	1,1	20	0,9	66	2,4
Сумська	34	1,4	45	1,5	38	1,7	18	0,8	26	0,9
Тернопільська	2	0,1	5	0,2	1	0,1	2	0,1	5	0,2
Харківська	295	2,4	427	3,6	128	1,5	88	1,2	48	0,5
Херсонська	18	0,8	15	0,4	17	0,8	11	0,7	3	0,1
Хмельницька	24	0,8	103	2,1	84	2,4	62	2,1	43	1,1
Черкаська	62	1,5	48	0,9	131	4,3	40	1,4	13	0,4
Чернівецька	22	0,9	22	0,6	37	1,4	17	0,9	32	1,5
Чернігівська	19	0,8	30	1,0	*	*	45	2,6	46	1,9
<b>міста</b>										
Київ	1082	2,8	1201	2,6	394	1,4	631	2,4	688	2,0
Севастополь	125	11,5	203	12,8	128	8,6	124	7,5	181	11,1



Продовження табл.4.8

	Освоєно (використано) інвестицій в основний капітал за рахунок кредитів банків та інших позик									
	2007		2008		2009		2010		2011	
	млн.грн.	у % до загального обсягу інвестицій в основний капітал	млн.грн.	у % до загального обсягу інвестицій в основний капітал	млн.грн.	у % до загального обсягу інвестицій в основний капітал	млн.грн.	у % до загального обсягу інвестицій в основний капітал	млн.грн.	у % до загального обсягу інвестицій в основний капітал
<b>Україна</b>	<b>2970</b>	<b>1,6</b>	<b>3156</b>	<b>1,3</b>	<b>1929</b>	<b>1,3</b>	<b>1240</b>	<b>0,8</b>	<b>1727</b>	<b>0,8</b>
Автономна Республіка Крим	229	3,3	273	3,2	85	1,5	32	0,5	46	0,3
<b>області</b>										
Вінницька	28	0,7	27	0,6	*	*	*	*	20	0,4
Волинська	5	0,2	1	0,0	—	—	—	—	—	—
Дніпропетровська	249	1,7	196	1,1	214	1,6	188	1,5	5	0,0
Донецька	253	1,5	200	0,9	65	0,5	187	1,7	182	0,8
Житомирська	22	0,9	26	0,7	—	—	*	*	*	*
Закарпатська	20	0,7	12	0,4	*	*	*	*	*	*
Запорізька	26	0,4	57	0,8	16	0,3	13	0,2	*	*
Івано-Франківська	38	0,9	40	0,7	6	0,2	*	*	*	*
Київська	379	3,0	65	0,4	121	1,2	*	*	51	0,3
Кіровоградська	20	0,8	38	1,2	*	*	*	*	—	—
Луганська	37	0,4	11	0,1	41	0,9	*	*	*	*
Львівська	151	1,8	132	1,2	32	0,5	18	0,2	22	0,2
Миколаївська	2	0,1	22	0,5	6	0,2	*	*	*	*
Одеська	317	3,0	291	2,3	210	2,1	*	*	*	*
Полтавська	73	1,1	140	1,6	49	0,6	39	0,5	*	*
Рівненська	10	0,4	22	0,6	—	—	*	*	—	—
Сумська	16	0,6	4	0,1	10	0,4	7	0,3	11	0,4
Тернопільська	2	0,1	4	0,2	—	—	—	—	—	—
Харківська	199	1,7	285	2,4	199	2,4	*	*	10	0,1
Херсонська	14	0,6	1	0,0	*	*	*	*	0	0,0
Хмельницька	13	0,4	6	0,1	6	0,2	*	*	*	*
Черкаська	8	0,2	19	0,4	*	*	—	—	—	—
Чернівецька	13	0,6	58	1,6	8	0,3	*	*	*	*
Чернігівська	15	0,6	42	1,4	7	0,5	12	0,7	*	*
<b>міста</b>										
Київ	831	2,2	1184	2,5	827	2,9	523	2,0	1025	3,0
Севастополь	*	*	*	*	*	*	*	*	*	*



Продовження табл.4.8

	Освоєно (використано) інвестицій в основний капітал за рахунок коштів населення на будівництво власних квартир									
	2007		2008		2009		2010		2011	
	млн.грн.	у % до загального обсягу інвестицій в основний капітал	млн.грн.	у % до загального обсягу інвестицій в основний капітал	млн.грн.	у % до загального обсягу інвестицій в основний капітал	млн.грн.	у % до загального обсягу інвестицій в основний капітал	млн.грн.	у % до загального обсягу інвестицій в основний капітал
<b>Україна</b>	<b>9879</b>	<b>5,2</b>	<b>9495</b>	<b>4,1</b>	<b>4792</b>	<b>3,1</b>	<b>4653</b>	<b>3,1</b>	<b>4470</b>	<b>2,1</b>
Автономна Республіка Крим області	166	2,4	159	1,8	50	0,9	120	1,8	27	0,2
Вінницька	158	3,8	203	4,3	122	4,6	150	4,0	193	3,4
Волинська	135	4,7	160	4,6	19	0,8	9	0,5	4	0,2
Дніпропетровська	274	1,8	43	0,2	59	0,4	7	0,1	5	0,0
Донецька	188	1,1	219	1,0	114	0,9	14	0,1	23	0,1
Житомирська	23	1,0	30	0,8	9	0,4	*	*	17	0,4
Закарпатська	71	2,7	70	2,1	29	1,5	25	1,2	24	0,8
Запорізька	74	1,2	39	0,5	19	0,4	12	0,2	9	0,1
Івано-Франківська	152	3,8	191	3,2	153	4,4	156	3,7	152	4,2
Київська	640	5,1	442	2,6	176	1,8	167	1,5	127	0,8
Кіровоградська	5	0,2	7	0,2	*	*	*	*	*	*
Луганська	24	0,2	21	0,2	*	*	*	*	*	*
Львівська	473	5,7	525	4,9	172	2,6	226	2,8	318	2,8
Миколаївська	76	2,1	41	0,9	34	0,9	*	*	58	1,4
Одеська	992	9,4	952	7,6	593	6,0	461	5,8	276	3,4
Полтавська	329	4,9	311	3,5	148	1,9	90	1,2	132	1,3
Рівненська	36	1,2	34	0,9	31	1,2	7	0,3	*	*
Сумська	98	4,0	112	3,7	71	3,3	124	5,6	104	3,7
Тернопільська	353	17,8	484	17,0	325	22,8	225	10,6	237	10,2
Харківська	456	3,8	317	2,7	107	1,3	145	2,0	135	1,3
Херсонська	32	1,4	32	0,8	25	1,2	12	0,7	45	1,6
Хмельницька	256	8,2	286	5,9	248	7,1	131	4,5	115	2,9
Черкаська	96	2,3	92	1,8	44	1,5	22	0,8	16	0,5
Чернівецька	148	6,4	160	4,3	146	5,6	124	6,8	141	6,4
Чернігівська	163	6,7	156	5,1	81	5,1	68	3,9	61	2,5
<b>міста</b>										
Київ	4433	11,6	4334	9,3	1928	6,8	2180	8,4	2056	6,0
Севастополь	28	2,6	75	4,7	75	5,0	155	9,4	183	11,2



Продовження табл.4.8

	Освоєно (використано) інвестицій в основний капітал за рахунок коштів населення на індивідуальне житлове будівництво									
	2007		2008		2009		2010		2011	
	млн.грн.	у % до загального обсягу інвестицій в основний капітал	млн.грн.	у % до загального обсягу інвестицій в основний капітал	млн.грн.	у % до загального обсягу інвестицій в основний капітал	млн.грн.	у % до загального обсягу інвестицій в основний капітал	млн.грн.	у % до загального обсягу інвестицій в основний капітал
<b>Україна</b>	<b>8549</b>	<b>4,5</b>	<b>11589</b>	<b>5,0</b>	<b>5502</b>	<b>3,6</b>	<b>16176</b>	<b>10,7</b>	<b>15103</b>	<b>7,2</b>
Автономна Республіка Крим	562	8,0	432	5,0	395	7,1	1359	20,0	1561	9,6
<b>області</b>										
Вінницька	580	14,0	700	14,7	203	7,6	666	17,7	690	12,3
Волинська	227	7,9	366	10,5	205	8,5	459	26,4	507	23,1
Дніпропетровська	458	3,1	611	3,4	98	0,7	470	3,7	485	2,7
Донецька	317	1,9	373	1,7	158	1,2	427	3,9	470	2,2
Житомирська	206	8,5	285	7,8	158	6,9	431	14,3	314	8,3
Закарпатська	645	24,4	867	26,2	322	16,8	654	30,2	738	25,1
Запорізька	148	2,3	209	2,8	65	1,4	206	2,8	100	1,7
Івано-Франківська	408	10,2	629	10,6	341	9,9	991	23,2	789	22,0
Київська	1159	9,2	2069	12,2	942	9,5	2744	24,4	2093	13,6
Кіровоградська	109	4,4	143	4,7	134	4,9	233	9,6	207	4,6
Луганська	244	2,5	283	3,1	36	0,8	240	5,1	198	3,2
Львівська	535	6,5	886	8,2	407	6,1	1148	14,2	1197	10,5
Миколаївська	73	2,0	103	2,4	53	1,3	181	4,8	148	3,6
Одеська	504	4,8	647	5,2	277	2,8	629	7,9	904	11,1
Полтавська	182	2,7	227	2,6	129	1,7	371	5,1	281	2,8
Рівненська	327	11,2	289	7,9	134	5,0	514	22,2	662	24,1
Сумська	112	4,6	175	5,8	124	5,7	309	13,9	280	10,0
Тернопільська	256	12,9	307	10,8	41	2,8	465	22,0	314	13,5
Харківська	179	1,5	182	1,5	92	1,1	514	7,0	445	4,2
Херсонська	201	8,6	310	7,9	103	5,0	387	23,0	250	8,8
Хмельницька	220	7,0	290	6,0	243	7,0	463	15,9	341	8,5
Черкаська	231	5,5	204	4,0	179	5,9	341	12,2	232	7,7
Чернівецька	337	14,5	487	13,0	202	7,7	615	33,8	481	21,9
Чернігівська	125	5,2	149	4,9	79	5,0	251	14,3	277	11,3
<b>міста</b>										
Київ	145	0,4	280	0,6	*	*	*	*	926	2,7
Севастополь	59	5,4	86	5,4	*	*	313	18,9	213	13,0



Продовження табл. 4.8

	Освоєно (використано) інвестицій в основний капітал за рахунок інших джерел фінансування									
	2007		2008		2009		2010		2011	
	млн.грн.	у % до загального обсягу інвестицій в основний капітал	млн.грн.	у % до загального обсягу інвестицій в основний капітал	млн.грн.	у % до загального обсягу інвестицій в основний капітал	млн.грн.	у % до загального обсягу інвестицій в основний капітал	млн.грн.	у % до загального обсягу інвестицій в основний капітал
<b>Україна</b>	<b>4217</b>	<b>2,2</b>	<b>4979</b>	<b>2,1</b>	<b>2713</b>	<b>1,8</b>	<b>3455</b>	<b>2,3</b>	<b>4051</b>	<b>2,0</b>
Автономна Республіка Крим	137	8,0	314	3,6	82	1,5	254	3,7	229	1,4
<b>області</b>										
Вінницька	51	14,0	17	0,4	48	1,8	23	0,6	16	0,3
Волинська	2	7,9	1	0,0	19	0,8	26	1,5	17	0,8
Дніпропетровська	31	3,1	138	0,8	24	0,2	62	0,5	43	0,2
Донецька	5	1,9	7	0,0	19	0,1	53	0,5	36	0,2
Житомирська	31	8,5	21	0,6	8	0,3	6	0,2	40	1,1
Закарпатська	30	24,4	13	0,4	7	0,4	12	0,6	28	0,9
Запорізька	11	2,3	9	0,1	1	0,0	50	0,7	14	0,2
Івано-Франківська	168	10,2	166	2,8	151	4,4	170	4,0	142	4,0
Київська	556	9,2	443	2,6	294	3,0	559	5,0	843	5,5
Кіровоградська	1	4,4	1	0,0	10	0,3	4	0,2	10	0,2
Луганська	39	2,5	86	1,0	5	0,1	11	0,2	10	0,2
Львівська	17	6,5	61	0,6	107	1,6	97	1,2	176	1,5
Миколаївська	21	2,0	73	1,7	3	0,1	9	0,2	21	0,5
Одеська	256	4,8	165	1,3	117	1,2	181	2,3	277	3,4
Полтавська	13	2,7	14	0,2	7	0,1	14	0,2	10	0,1
Рівненська	85	11,2	84	2,3	*	*	6	0,3	9	0,3
Сумська	14	4,6	54	1,8	4	0,2	10	0,4	13	0,5
Тернопільська	22	12,9	22	0,8	76	5,3	52	2,5	78	3,4
Харківська	356	1,5	554	4,7	335	4,0	162	2,2	165	1,5
Херсонська	7	8,6	33	0,8	19	0,9	3	0,2	18	0,6
Хмельницька	52	7,0	98	2,0	73	2,1	117	4,0	83	2,1
Черкаська	20	5,5	63	1,2	19	0,6	17	0,6	6	0,2
Чернівецька	8	14,5	12	0,3	3	0,1	18	1,0	45	2,1
Чернігівська	22	5,2	3	0,1	12	0,7	10	0,6	8	0,3
<b>міста</b>										
Київ	2142	0,4	2419	5,2	1055	3,7	1173	4,5	1500	4,4
Севастополь	120	5,4	108	6,8	51	3,4	356	21,5	214	13,1

## КОРОТКІ ПОЯСНЕННЯ

**Капітальні інвестиції** – інвестиції у придбання або виготовлення власними силами для власного використання матеріальних і нематеріальних активів.

До **інвестицій у матеріальні активи** належать інвестиції в основний капітал, інвестиції у землю, існуючі будівлі та споруди, нові будівлі, споруди, об'єкти незавершеного будівництва, довгострокові біологічні активи тваринництва та рослинництва, капітальний ремонт та інші необоротні матеріальні активи.

До **інвестицій в нематеріальні активи** належать обсяги інвестицій у придбання або створення власними силами програмного забезпечення, баз даних, прав користування природними ресурсами, майном, прав на комерційні позначення, на об'єкти промислової власності, авторських і суміжних прав.

До **інвестицій в основний капітал** належать інвестиції в капітальне будівництво, машини, обладнання, інструмент, інвентар, транспортні засоби та інші основні засоби.

До **інвестицій в основний капітал у житлове будівництво** – це витрати на будівництво нового житла, а також реконструкцію та розширення існуючого житлового фонду за рахунок усіх джерел фінансування.