

STATE STATISTICS SERVICE OF UKRAINE

2013

***RETAIL TRADE OF UKRAINE
in 2013***

**2014
Kyiv 2014**

State Statistics Service of Ukraine

Edited by **Vadym Pischevko**

Responsible for edition is **Anatoly Frizorenko**

2013

*The statistical publication provides contains data on retail trade and restaurant business activity development trends of Ukraine for 2013 as compared to previous years.
The publication is intended for a wide audience of readers.*

State Statistics Service of Ukraine

Address: 01601, Shota Rustaveli str., Kyiv, 01601, Ukraine

Address: 3, Shota Rustaveli str., Kyiv, 01601, Ukraine

Phone: 287-14-11, 287-65-11, 287-50-55, 287-00-13

Tel.: 287-14-11, 287-65-11, 287-50-55, 287-00-13

Fax: 235-37-39 Fax: 235-37-39

E-mail: office@ukrstat.gov.ua

E-mail: office@ukrstat.gov.ua

Website: www.ukrstat.gov.ua

Internet: www.ukrstat.gov.ua

**Distribution of statistical publications of the State Statistics Service of Ukraine
Derzhanalitinform**

Address: 01601, Esplanadna str., Kyiv, 01601, Ukraine

Address: office 413, 4-6, Esplanadna str., Kyiv, 01601, Ukraine

Phone: 287-03-79, 289-77-62

Tel./fax: 287-03-79, 289-77-62

E-mail: iaa@dstati.kiev.ua

E-mail: iaa@dstati.kiev.ua

Website: www.iaa.kiev.ua

Internet: www.iaa.kiev.ua

Book shop

Address: 01601, Shota Rustaveli str., Kyiv, 01601, Ukraine

Address: room 108, 3, Shota Rustaveli str., Kyiv, 01601, Ukraine

Phone: 287-70-13 Tel.: 287-70-13

© , 2014

© State Statistics Service of Ukraine, 2014

F o r e w o r d

Statistical digest "Retail Trade of Ukraine in 2013" includes data on Ukraine and its regions with regard to retail trade turnover (includes retail turnover of enterprises, which are engaged in retail trade, as well as estimated volumes of consumer goods sold through the retail trade network that belong to individual entrepreneurs and in markets) volume of retail turnover of enterprises (legal persons), engaged in retail trade and event catering and other food service activities as a whole and with break down by urban and rural areas, form type of economic activity (NACE), commodity pattern of retail turnover, volume indices of retail turnover, stocks of goods.

The publication contains data on enterprises (legal persons) of all types and by the type of economic activity. The data on enterprises cover the enterprises that are engaged in retail trade and event catering and other food service activities. There is also information about heir network (shops, kiosks, stalls, canteens, cafes, restaurants, bars etc.)

The data are presented in tables and graphs.

Trade Statistics Department

Symbols Used in the Digest:

- Dash (-) - no occurrences recorded;*
Ellipsis (...) - data not available;
Zero (0:0,0) - occurrences are recorded, however the amount is less than what could be displayed with the available number of digits;
"x" symbol - filling in a cell in view of the table's character is impossible or meaningless.
*"of which",
"including"* ó not all component of the total sum are given.

Due to the rounding, the summing up of separate components is not always equal to the totals.

1. Продаж товарів за каналами реалізації
Volume of sales of goods through trade channels

1.1.

Turnover of retail trade and restaurant business in Ukraine

(. . . /
mlrd.UAH)

	2000	2005	2010	2011	2012	2013	% 2000 (. . .)/ Percentage of 2000 in compavable prices				
							2005	2010	2011	2012	2013
Turnover of retail trade	47,5	174,4	541,5	685,7	812,1	888,8	237,0	413,8	475,0	546,3	593,8
Turnover of restaurant business	2,1	7,5	17,9	21,2	23,5	24,6	136,7	164,8	181,0	192,2	196,6
Retail turnover of the enterprises	28,8	94,3	280,9	350,1	405,1	433,1	237,1	396,5	448,8	504,0	534,7

Structure sales of goods through trade channels

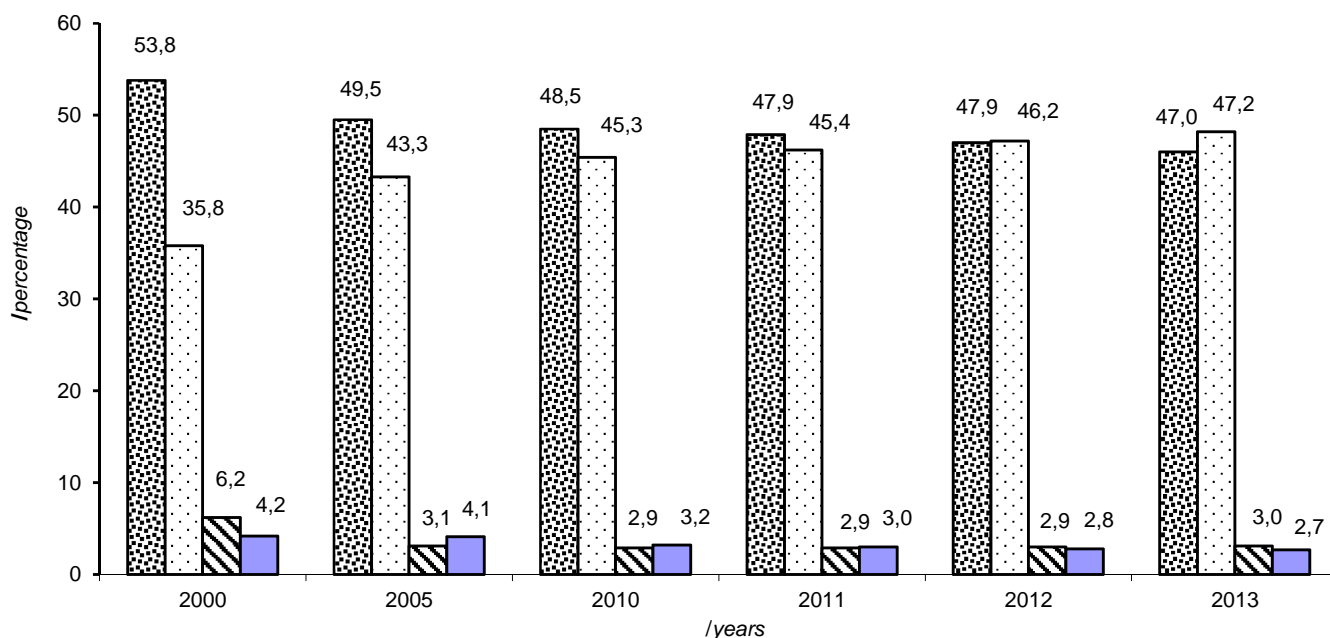

- ▣ (. . .)/Retail trade tunover of the trade network of enterprises (legals persons)
- ▣ Turnover of physical persons entrepreneurs and of organized markets from sales the consumer goods
- ▣ /Turnover of informal markets
- ▣ /Turnover of restaurant business

1.2.

Turnover of retail trade(. . /
mln.UAH)

	/					% /				
	<i>Turnover of retail trade</i>					<i>Percentage of the previous year</i>				
	2005	2010	2011	2012	2013	2010	2011	2012	2013	
	174367	541548	685721	812052	888773	109,8	114,8	115,0	108,7	Ukraine
										<i>Autonomous Republic of Crimea</i>
	7095	22129	28677	35668	40034	108,4	114,7	120,8	111,3	
	4871	14712	18954	22351	24476	112,1	117,3	115,7	109,2	<i>Vinnitsya</i>
	3498	10121	13133	15885	17937	107,6	115,5	117,0	112,2	<i>Volyn</i>
	13606	41779	51316	60862	68175	110,1	110,1	114,8	110,0	<i>Dnipropetrovsk</i>
	16287	55012	69327	83951	91354	112,4	115,8	117,9	108,3	<i>Donetsk</i>
	3620	11494	15419	17384	19338	109,4	119,7	111,1	110,4	<i>Zhytomyr</i>
	4454	11250	14753	17019	17187	106,4	116,4	112,3	107,8	<i>Zakarpattia</i>
	8645	23441	28879	34427	37165	112,6	112,3	116,7	108,0	<i>Zaporizhya</i>
-	3939	13097	17515	20575	22625	105,3	119,9	113,7	108,8	<i>Ivano-Frankivsk</i>
	5293	20559	27125	33561	37015	109,4	117,9	118,1	109,4	<i>Kyiv</i>
	2856	9175	11426	13730	15158	111,4	112,5	115,2	110,2	<i>Kirovohrad</i>
	7229	23035	28501	36134	39485	114,7	111,8	122,4	106,4	<i>Luhansk</i>
	8796	25228	31286	36233	39238	105,2	112,3	111,8	107,2	<i>L'viv</i>
	3890	12724	16487	19661	21006	107,5	116,2	115,8	105,8	<i>Mykolayiv</i>
	9564	32588	42101	50590	55568	108,7	116,1	115,6	108,3	<i>Odesa</i>
	5151	14508	18707	21699	23169	107,4	116,6	114,0	106,4	<i>Poltava</i>
	3238	9787	12773	14763	16094	104,9	115,8	112,2	107,8	<i>Rivne</i>
	3654	9948	12783	15364	16483	105,8	117,3	116,3	108,0	<i>Sumy</i>
	2698	9096	11546	12952	13981	105,6	112,8	108,6	106,5	<i>Ternopil</i>
	13402	38848	49485	56252	61979	106,3	116,3	111,9	109,7	<i>Kharkiv</i>
	3684	11393	14034	16520	17941	106,0	109,4	112,6	108,8	<i>Kherson</i>
	4132	12515	15651	17948	19384	106,6	113,3	110,8	107,0	<i>Khmelnyskiy</i>
	4022	12978	16344	19086	20825	112,2	113,3	114,1	108,8	<i>Cherkasy</i>
	2532	8025	9729	11068	12308	104,9	110,7	111,7	110,9	<i>Chernivtsi</i>
	3108	10064	12633	14569	15988	106,8	114,1	113,7	108,7	<i>Chernihiv</i>
.	23288	72084	89339	104442	114351	111,7	115,8	113,1	110,3	<i>City of Kyiv</i>
.	1815	5958	7798	9358	10509	112,8	119,0	117,1	112,0	<i>City of Sevastopol</i>

2. Роздрібний товарооборот підприємств

Retail turnover of the enterprises

2.1.

Basic indicators of the retail trade development

	2000	2005	2010	2011	2012	2013	
Роздрібний товарооборот підприємств, млн. UAH	28757,4	94332,4	280889,7	350059,2	405113,9	433080,7	<i>Retail trade turnover, mln.UAH</i>
з яких: роздрібний товарооборот ресторанного бізнесу, млн. UAH	2094,0	4327,5	9508,8	11369,2	12558,6	12935,3	<i>Including retail trade turnover of restaurant business, mln.UAH</i>
Індекс роздрібного товарооборота підприємств, у порівнянні з відповідним роком 1990 року, у %	108,1	123,4	110,1	113,2	112,3	106,1	<i>Volume indices of retail trade turnover, at comparable prices, percentage to previous year</i>
з яких: у міській місцевості	31,9	75,5	126,2	142,9	160,5	170,3	<i>of 1990</i>
у сільській місцевості	585	2003	6123	7659	8885	9520	<i>Per capita retail trade turnover, UAH</i>
у міській місцевості	766	2717	8154	10180	11849	12694	<i>in urban area</i>
у сільській місцевості	210	497	1680	2119	2344	2479	<i>in rural area</i>
Залишок товарів у мережі роздрібно-торгівельних підприємств на кінець року, млн. UAH	3582,6	9560,3	31152,2	38016,7	40728,1	46799,0	<i>Commodity stocks in the retail trade network of enterprises (at the end of the year): mln.UAH</i>
в середньому за рік	45	32	37	39	37	40	<i>in days of trade</i>

2.2.

Retail trade turnover

<i>Retail trade turnover</i> /					
	2005	2010	2011	2012	2013
	94332,4	280889,7	350059,2	405113,9	433080,7
	3448,5	10170,7	12862,0	16534,0	18169,6
	2248,1	5672,7	7332,7	8322,4	8755,4
	1834,0	4709,4	5907,8	7153,0	8165,7
	8370,1	24762,8	29904,2	35035,1	37741,6
	7867,0	25446,3	31326,7	37635,8	40157,3
	1775,5	5028,0	6567,7	7222,0	7914,1
	2666,9	5977,7	7487,0	7709,2	8077,6
	3880,6	10733,7	13377,7	15994,9	17079,8
-	1563,4	4858,9	6375,3	7099,0	7537,0
	3020,7	12221,6	16331,7	20790,4	22533,0
	1466,5	4429,8	5324,2	6212,6	6532,8
	2764,6	9142,9	11426,9	14160,0	14962,0
	5530,5	15023,7	18179,9	19698,3	19776,6
	1759,6	5695,1	7172,4	8316,0	8877,4
	5165,3	18007,4	22806,3	26921,5	28902,7
	2520,9	7215,3	9064,7	10433,4	10857,7
	1644,3	4388,9	5545,2	6233,5	6667,5
	1748,7	3926,4	4998,9	5813,9	6024,4
	1324,8	3821,9	4704,2	4976,4	5046,8
	6755,6	18798,5	22952,9	25895,5	27978,5
	1826,6	5138,5	6298,8	7295,1	7778,9
	1803,1	5227,8	6544,7	7267,5	7481,9
	1751,9	5570,6	7096,9	7907,6	8421,8
	1435,5	4121,6	4884,5	5076,2	5271,9
	1578,1	4385,0	5463,8	6293,4	6792,0
.	17695,6	53318,2	66033,0	73849,1	79717,2
.	886,0	3096,3	4089,1	5268,1	5859,5

(. /
mln.UAH)

<i>Including</i>									
<i>in urban area</i>					<i>in rural area</i>				
2005	2010	2011	2012	2013	2005	2010	2011	2012	2013
86803,8	256715,9	319773,8	371798,4	398052,2	7528,6	24173,8	30285,4	33315,5	35028,5
3112,5	9021,3	11374,5	14984,3	16745,0	336,0	1149,5	1487,5	1549,7	1424,6
1799,7	4406,7	5608,8	6431,3	6690,0	448,5	1266,0	1723,9	1891,2	2065,5
1568,4	3612,1	4522,6	5571,6	6359,8	265,7	1097,3	1385,2	1581,3	1805,8
8121,9	23830,1	28391,1	33376,0	36463,4	248,2	932,7	1513,2	1659,1	1278,2
7580,5	24669,4	30464,1	36847,8	39479,1	286,5	776,9	862,5	787,9	678,2
1434,9	4165,7	5531,1	6125,2	6641,9	340,5	862,3	1036,6	1096,8	1272,2
1899,1	3951,6	5008,7	5362,2	5705,4	767,7	2026,2	2478,3	2347,0	2372,1
3609,2	10026,0	12564,2	15095,2	16068,5	271,4	707,7	813,4	899,7	1011,3
1382,7	4206,8	5586,1	6251,5	6602,1	180,7	652,1	789,2	847,5	934,9
2266,3	8448,7	11176,7	14455,8	14998,5	754,4	3772,9	5155,0	6334,7	7534,5
1168,2	3752,0	4577,4	5435,3	5762,2	298,3	677,8	746,8	777,3	770,6
2621,5	8838,7	11030,8	13775,1	14616,9	143,1	304,2	396,1	384,9	345,1
5243,2	14654,2	17831,3	19333,8	19433,1	287,3	369,5	348,6	364,5	343,5
1539,7	5238,4	6657,6	7707,4	8247,0	219,9	456,6	514,8	608,6	630,4
4857,8	15817,3	20201,3	24021,2	26049,8	307,5	2190,1	2605,0	2900,3	2852,9
2200,0	6419,4	8126,5	9431,3	9788,5	320,9	795,9	938,1	1002,1	1069,2
1238,4	3590,2	4586,5	5033,9	5392,0	405,9	798,7	958,8	1199,6	1275,5
1584,5	3616,1	4631,5	5406,4	5648,3	164,2	310,3	367,4	407,4	376,1
1181,6	3335,7	4047,8	4343,0	4414,7	143,2	486,2	656,4	633,4	632,1
6561,6	17958,5	21956,5	24651,8	26481,9	194,0	840,0	996,5	1243,7	1496,6
1603,6	4224,9	5269,5	6362,1	6850,5	222,9	913,6	1029,3	933,0	928,4
1591,3	4707,1	5907,7	6548,3	6853,3	211,8	520,7	636,9	719,2	628,6
1525,2	4735,8	6020,9	6786,0	7288,1	226,7	834,8	1076,1	1121,6	1133,7
1232,2	3308,8	3860,6	4068,9	4262,3	203,2	812,8	1023,9	1007,4	1009,7
1317,2	3796,7	4760,0	5307,6	5682,0	261,0	588,3	703,8	985,8	1109,9
17695,6	53318,2	66033,0	73849,1	79717,3	-	-	-	-	-
867,0	3065,5	4047,0	5236,3	5810,6	19,1	30,7	42,1	31,8	48,9

2.3.

Retail trade turnover of the trade network

<i>Retail trade turnover</i>					
	2005	2010	2011	2012	2013
	90004,9	271380,9	338690,0	392555,3	420145,4
	3220,0	9688,8	12327,2	15812,3	17404,5
	2174,5	5507,3	7135,4	8108,2	8529,6
	1744,0	4550,4	5714,7	6955,7	7962,6
	8079,5	24063,2	29086,2	34196,1	36858,2
	7464,1	24608,9	30354,6	36600,5	39121,1
	1673,4	4847,7	6381,0	7035,4	7688,9
	2595,4	5877,8	7376,5	7606,9	7983,8
	3722,5	10467,6	13075,9	15662,8	16774,7
-	1500,7	4751,9	6268,3	6989,8	7415,7
	2793,5	11736,3	15638,4	20011,2	21808,5
	1425,1	4344,6	5220,2	6110,7	6440,6
	2654,3	8910,6	11155,3	13890,2	14682,4
	5310,0	14504,9	17581,5	19042,6	19092,1
	1660,5	5546,9	6988,2	8133,1	8681,4
	4978,5	17523,6	22229,0	26312,3	28253,2
	2427,0	7011,1	8827,7	10191,4	10619,9
	1539,5	4207,8	5326,2	5917,8	6401,5
	1655,1	3766,6	4820,9	5632,2	5845,1
	1287,6	3738,1	4612,4	4890,2	4964,3
	6546,5	18197,4	22234,3	25066,5	27097,3
	1780,3	5064,4	6224,3	7219,1	7694,2
	1751,4	5136,9	6437,7	7159,0	7380,8
	1672,3	5450,5	6963,8	7770,3	8276,3
	1389,5	4031,9	4784,2	4984,7	5180,5
	1475,2	4198,7	5263,3	6033,8	6547,9
.	16640,8	50647,8	62689,0	70080,8	75706,0
.	843,7	2999,2	3973,8	5141,7	5734,3

(. ./
mln.UAH)

<i>Including</i>									
<i>in urban area</i>					<i>in rural area</i>				
2005	2010	2011	2012	2013	2005	2010	2011	2012	2013
82911,8	248033,5	309288,4	360180,5	386112,0	7093,2	23347,4	29401,6	32374,8	34033,4
2899,6	8582,3	10896,2	14317,1	16044,9	320,4	1106,4	1431,0	1495,2	1359,6
1744,7	4283,2	5457,1	6264,4	6519,5	429,8	1224,1	1678,2	1843,8	2010,1
1508,9	3509,6	4399,0	5448,9	6221,6	235,1	1040,8	1315,7	1506,8	1741,0
7844,6	23141,1	27583,0	32550,8	35590,2	234,9	922,1	1503,2	1645,3	1268,0
7189,6	23871,7	29534,4	35860,7	38484,4	274,5	737,2	820,2	739,8	636,7
1362,7	4039,0	5384,9	5966,7	6466,9	310,8	808,7	996,0	1068,6	1222,0
1848,9	3886,8	4936,4	5297,0	5650,7	746,4	1991,0	2440,1	2310,0	2333,1
3459,2	9770,9	12275,7	14776,4	15776,0	263,4	696,7	800,1	886,4	998,7
1330,9	4118,8	5498,6	6163,7	6519,0	169,8	633,1	769,7	826,1	896,8
2080,3	8070,4	10612,7	13782,3	14415,8	713,2	3665,9	5025,7	6228,9	7392,6
1134,0	3683,3	4491,7	5352,3	5684,8	291,1	661,2	728,5	758,4	755,8
2517,0	8613,6	10765,7	13510,9	14342,4	137,3	297,0	389,6	379,3	340,1
5049,9	14177,9	17279,6	18718,9	18780,8	260,1	327,0	301,9	323,7	311,3
1449,3	5099,2	6481,7	7532,3	8056,7	211,2	447,7	506,6	600,8	624,7
4681,4	15359,0	19649,3	23430,1	25417,3	297,0	2164,7	2579,7	2882,2	2835,9
2124,4	6240,6	7916,9	9217,7	9578,6	302,7	770,6	910,8	973,7	1041,3
1188,7	3509,8	4450,5	4886,5	5273,2	350,8	698,0	875,7	1031,3	1128,3
1504,6	3484,4	4480,7	5253,7	5498,9	150,5	282,2	340,2	378,5	346,2
1150,4	3269,7	3978,5	4278,2	4350,2	137,1	468,4	633,9	612,0	614,1
6363,4	17387,9	21276,9	23874,4	25653,7	183,1	809,6	957,5	1192,1	1443,6
1567,7	4162,1	5207,8	6296,1	6778,3	212,6	902,3	1016,5	923,1	915,9
1550,9	4632,4	5818,6	6454,6	6768,2	200,5	504,5	619,2	704,3	612,6
1461,3	4636,5	5905,9	6664,1	7159,9	211,1	814,0	1057,9	1106,2	1116,4
1198,0	3242,3	3788,7	4005,5	4200,5	191,5	789,6	995,5	979,2	980,0
1235,3	3639,9	4591,7	5083,7	5485,5	239,9	558,8	671,6	950,1	1062,4
16640,8	50647,8	62689,0	70080,8	75705,9	-	-	-	-	-
825,3	2973,3	3937,2	5112,7	5688,1	18,4	25,8	36,6	29,0	46,2

2.4.

Retail trade turnover of restaurant business

	<i>Retail trade turnover</i> /				
	2005	2010	2011	2012	2013
	4327,5	9508,8	11369,2	12558,6	12935,3
	228,5	482,0	534,8	721,7	765,1
	73,7	165,4	197,3	214,2	225,9
	90,0	159,0	193,1	197,3	203,0
	290,6	699,6	818,0	839,0	883,3
	402,9	837,4	972,1	1035,3	1036,2
	102,0	180,3	186,8	186,6	225,2
	71,5	99,9	110,5	102,3	93,8
	158,1	266,1	301,8	332,1	305,1
-	62,7	107,0	107,1	109,2	121,3
	227,2	485,3	693,2	779,3	724,6
	41,4	85,2	104,0	101,9	92,2
	110,2	232,2	271,6	269,8	279,6
	220,4	518,8	598,4	655,7	684,5
	99,1	148,2	184,1	182,9	196,0
	186,9	483,8	577,3	609,2	649,5
	93,9	204,2	237,0	242,0	237,8
	104,8	181,1	219,0	315,7	266,0
	93,6	159,8	178,0	181,6	179,3
	37,3	83,8	91,8	86,2	82,6
	209,2	601,1	718,6	829,0	881,2
	46,3	74,1	74,5	76,0	84,7
	51,7	90,9	106,9	108,5	101,1
	79,6	120,1	133,1	137,3	145,5
	45,9	89,7	100,4	91,5	91,4
	102,9	186,3	200,5	259,6	244,0
.	1054,8	2670,4	3344,0	3768,3	4011,3
.	42,3	97,1	115,3	126,4	125,1

(. /
mln.UAH)

/									
<i>Including</i>									
/					/				
<i>in urban area</i>					<i>in rural area</i>				
2005	2010	2011	2012	2013	2005	2010	2011	2012	2013
3892,1	8682,4	10485,4	11617,9	11940,2	435,4	826,4	883,8	940,7	995,1
213,0	438,9	478,3	667,2	700,1	15,6	43,0	56,5	54,5	65,0
54,9	123,5	151,7	166,9	170,5	18,7	41,9	45,7	47,3	55,4
59,4	102,5	123,6	122,8	138,2	30,6	56,5	69,5	74,5	64,8
277,3	689,1	808,1	825,2	873,1	13,2	10,6	10,0	13,8	10,2
390,9	797,7	929,8	987,1	994,7	12,0	39,7	42,3	48,1	41,6
72,3	126,8	146,2	158,4	175,0	29,8	53,6	40,6	28,2	50,2
50,2	64,7	72,3	65,2	54,7	21,3	35,2	38,1	37,1	39,0
150,1	255,2	288,5	318,8	292,5	8,0	11,0	13,3	13,3	12,6
51,8	88,0	87,5	87,8	83,1	10,9	19,1	19,6	21,4	38,2
186,0	378,3	564,0	673,5	582,7	41,2	107,0	129,2	105,8	141,9
34,3	68,7	85,7	83,0	77,4	7,1	16,6	18,3	18,9	14,8
104,5	225,1	265,2	264,2	274,6	5,8	7,1	6,5	5,6	5,0
193,2	476,3	551,6	614,9	652,3	27,2	42,5	46,8	40,8	32,2
90,4	139,3	175,9	175,2	190,3	8,7	8,9	8,2	7,8	5,7
176,4	458,3	552,0	591,1	632,5	10,5	25,5	25,3	18,1	17,0
75,6	178,8	209,6	213,6	209,9	18,2	25,3	27,4	28,4	27,8
49,7	80,4	135,9	147,4	118,8	55,1	100,7	83,1	168,3	147,2
79,9	131,7	150,8	152,7	149,4	13,7	28,1	27,2	28,9	29,9
31,2	66,0	69,2	64,8	64,6	6,1	17,8	22,5	21,4	18,0
198,3	570,6	679,6	777,4	828,2	10,9	30,4	39,0	51,6	53,0
35,9	62,8	61,7	66,0	72,3	10,4	11,3	12,8	10,0	12,5
40,4	74,6	89,2	93,6	85,1	11,3	16,2	17,7	14,9	16,0
64,0	99,3	115,0	121,9	128,2	15,6	20,8	18,2	15,4	17,3
34,2	66,4	72,0	63,4	61,7	11,7	23,2	28,4	28,1	29,7
81,8	156,8	168,3	223,9	196,5	21,1	29,5	32,2	35,7	47,5
1054,8	2670,4	3344,0	3768,3	4011,3	-	-	-	-	-
41,6	92,2	109,7	123,6	122,5	0,7	4,9	5,6	2,8	2,6

**Роздрібний товарооборот на 1 особу за 2013 рік/
Per capita retail trade turnover in 2013**

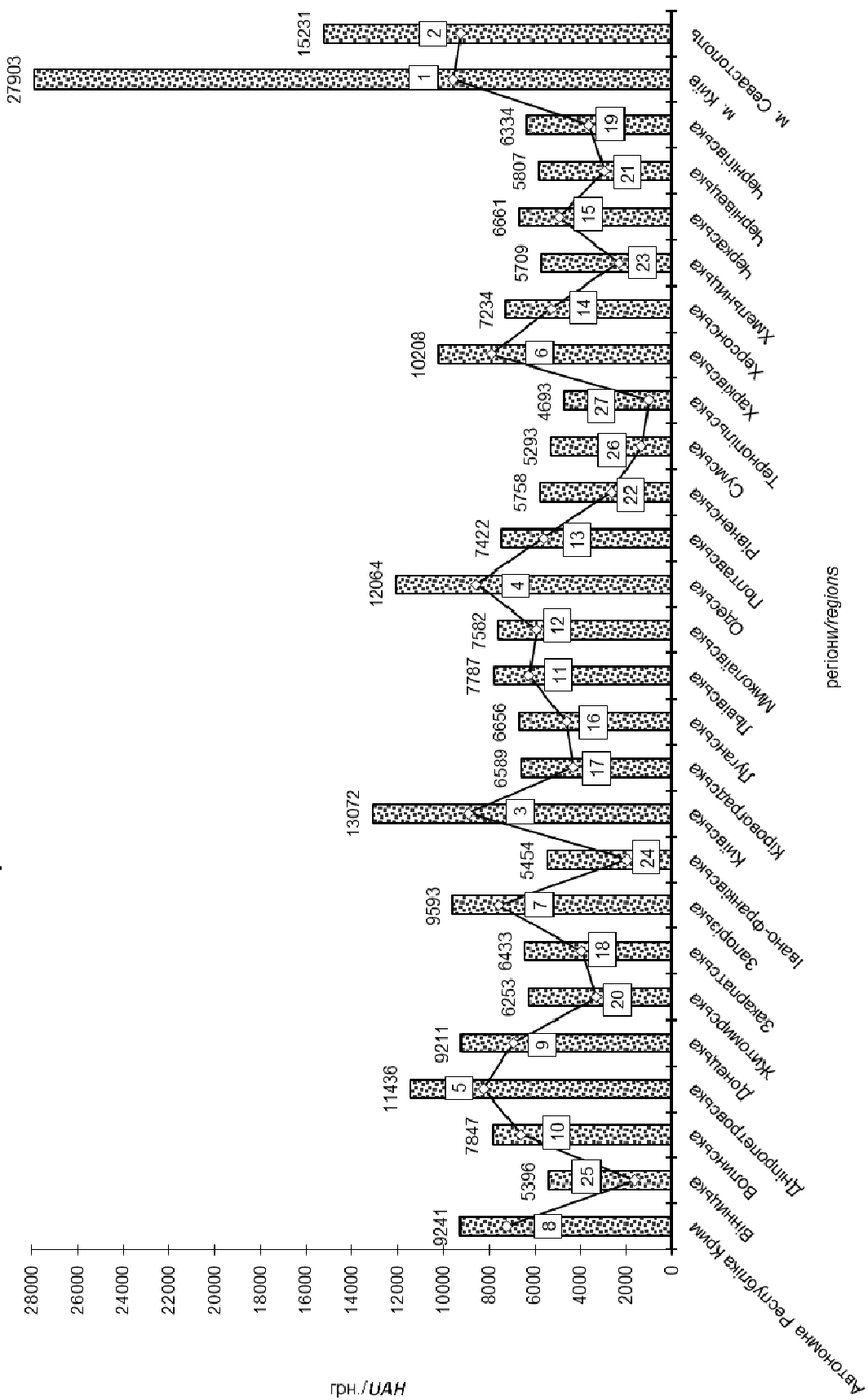

2.5.

1

Per capita retail trade turnover

	./ UAH					M The place				
	2005	2010	2011	2012	2013	2005	2010	2011	2012	2013
	2003	6123	7659	8885	9520					
	1734	5177	6551	8418	9241	10	10	10	9	8
	1314	3447	4477	5104	5396	22	26	25	25	25
	1759	4542	5692	6883	7847	9	16	15	13	10
	2418	7401	8985	10572	11436	2	4	5	5	5
	1693	5718	7091	8574	9211	12	9	9	8	9
	1327	3921	5147	5682	6253	21	22	19	20	20
	2139	4797	5994	6155	6433	7	13	13	18	18
	2076	5942	7447	8943	9593	8	7	7	7	7
-	1124	3520	4620	5140	5454	27	24	24	24	24
	1705	7107	9503	12082	13072	11	5	4	3	3
	1364	4369	5291	6220	6589	19	17	18	16	17
	1140	3973	5007	6253	6656	26	19	20	15	16
	2141	5898	7150	7753	7787	6	8	8	10	11
	1437	4800	6074	7073	7582	16	12	12	12	12
	2144	7535	9548	11256	12064	5	3	3	4	4
	1612	4830	6114	7085	7422	14	11	11	11	13
	1419	3810	4808	5394	5758	17	23	23	23	22
	1416	3365	4321	5065	5293	18	27	27	26	26
	1187	3518	4346	4612	4693	25	25	26	27	27
	2380	6806	8351	9440	10208	3	6	6	6	6
	1613	4711	5801	6750	7234	13	14	14	14	14
	1306	3930	4945	5518	5709	23	21	22	22	23
	1298	4317	5539	6211	6661	24	18	16	17	15
	1578	4558	5398	5602	5807	15	15	17	21	21
	1340	3972	4997	5810	6334	20	20	21	19	19
.	6603	19095	23527	26099	27903	1	1	1	1	1
.	2339	8135	10732	13780	15231	4	2	2	2	2

1 /
Per capita retail trade turnover in Ukraine

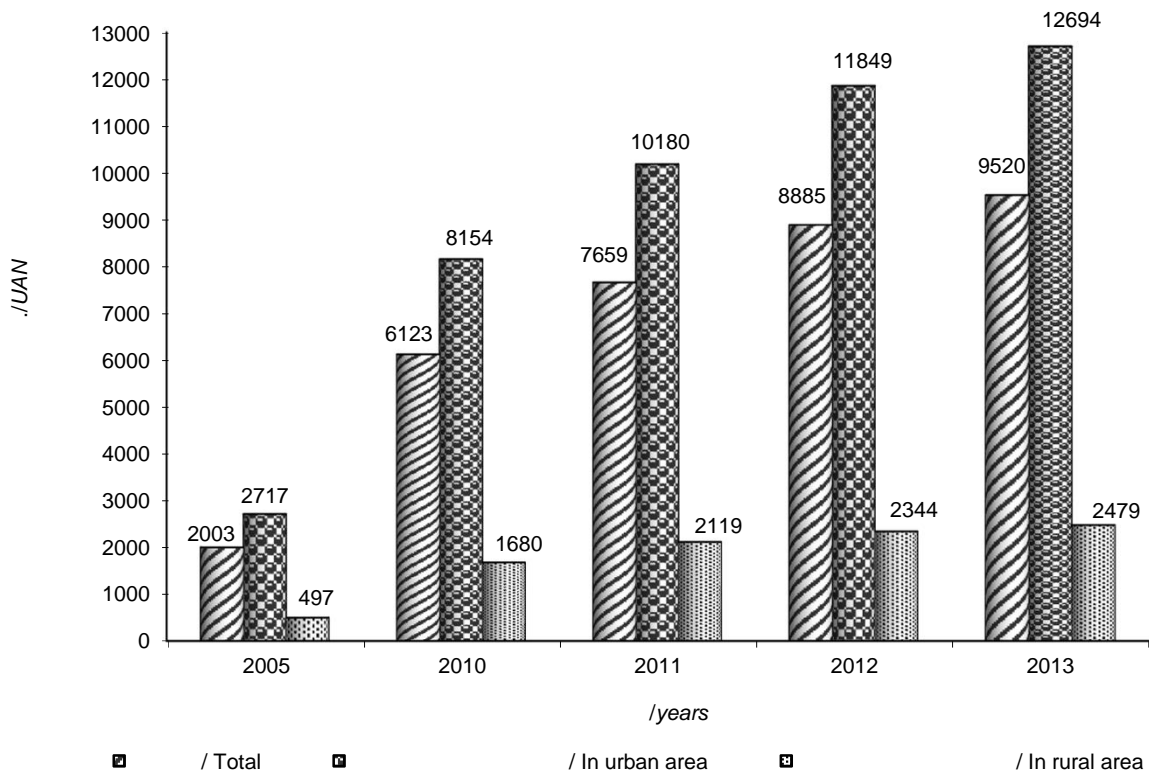

1 /
Per capita food stuffs and nonfoods sales in Ukraine

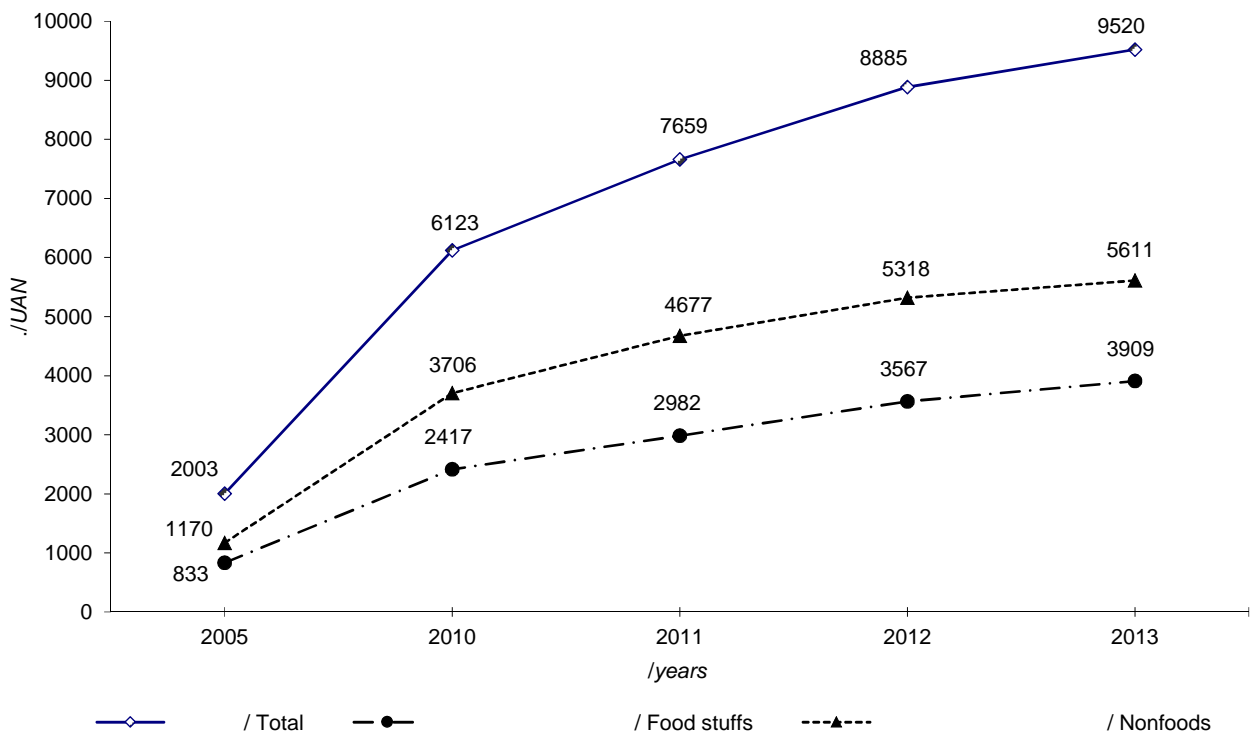

2.6.

1

Per capita retail trade turnover in urban and rural area

(/UAH)

	<i>In urban area</i>					<i>In urban area</i>				
	2005	2010	2011	2012	2013	2005	2010	2011	2012	2013
	2717	8154	10180	11849	12694	497	1680	2119	2344	2479
	2487	7305	9224	12156	13577	455	1576	2037	2119	1944
	2215	5413	6883	7882	8201	499	1522	2095	2321	2559
	2978	6736	8405	10312	11723	515	2191	2772	3169	3625
	2816	8531	10217	12059	13223	429	1688	2753	3037	2356
	1806	6124	7616	9268	9992	636	1841	2064	1906	1659
	1894	5616	7466	8283	8973	587	1595	1937	2064	2421
	4110	8531	10783	11512	12228	978	2588	3159	2983	3007
	2536	7221	9089	10958	11709	609	1693	1964	2189	2477
-	2340	7049	9349	10442	11002	226	832	1009	1083	1196
	2159	8025	10581	13613	14050	1046	5657	7783	9614	11480
	1782	5987	7333	8743	9306	710	1751	1955	2061	2070
	1252	4431	5574	7009	7487	432	992	1307	1286	1167
	3384	9471	11537	12510	12570	278	370	350	366	346
	1877	6525	8327	9669	10375	544	1190	1350	1607	1677
	3053	9917	12666	15027	16252	376	2755	3282	3656	3598
	2358	7051	8964	10442	10871	509	1364	1629	1760	1900
	2266	6519	8313	9108	9743	663	1328	1593	1990	2110
	1951	4605	5929	6954	7300	388	813	978	1100	1032
	2473	7027	8525	9141	9290	224	795	1080	1049	1053
	2920	8127	9975	11201	12017	328	1520	1820	2293	2786
	2344	6335	7936	9625	10413	498	2155	2440	2223	2224
	2199	6476	8116	8987	9397	322	863	1069	1222	1082
	2064	6555	8367	9466	10209	371	1470	1916	2017	2059
	3305	8703	10104	10588	11016	379	1551	1959	1930	1938
	1864	5497	6915	7736	8314	554	1423	1738	2482	2854
.	6603	19095	23527	26099	27903	-	-	-	-	-
.	2432	8582	11320	14598	16100	854	1313	1792	1347	2054

2.7.

1

Per capita food stuffs and nonfoods sales(/
UAH)

	<i>Food stuffs</i>					<i>Nonfoods</i>				
	2005	2010	2011	2012	2013	2005	2010	2011	2012	2013
	833	2417	2982	3567	3909	1170	3706	4677	5318	5611
	715	2011	2580	3750	4294	1019	3166	3971	4668	4947
	570	1171	1455	1632	1802	744	2276	3023	3472	3594
	760	1483	2074	2267	2386	999	3059	3618	4615	5461
	1009	3088	3630	4553	5148	1409	4313	5355	6019	6288
	669	2333	2782	3623	4067	1024	3385	4309	4951	5144
	589	1590	2166	2415	2606	738	2331	2981	3267	3647
	843	1588	1729	1871	2011	1296	3209	4266	4283	4422
	784	2423	2898	3923	4260	1292	3519	4549	5020	5333
-	380	1194	1653	1917	2101	744	2326	2967	3224	3353
	727	2518	3422	4380	4805	978	4589	6081	7702	8267
	599	1989	2217	2728	2907	765	2380	3074	3492	3682
	499	1606	1990	2795	3122	641	2367	3017	3458	3534
	881	2570	2944	3119	3029	1260	3328	4206	4634	4758
	522	1705	2303	2802	2989	915	3095	3771	4271	4593
	937	2871	3626	4333	5000	1207	4664	5922	6923	7064
	681	1772	2170	2645	2807	931	3058	3945	4440	4615
	640	1537	1871	2052	2098	779	2273	2937	3342	3660
	665	1550	1903	2298	2443	751	1815	2418	2767	2850
	545	1480	1781	1848	1852	642	2038	2565	2765	2841
	1093	3049	3711	4139	4539	1287	3757	4640	5300	5669
	530	1546	1791	2181	2379	1083	3165	4010	4569	4855
	424	1320	1606	1707	1750	882	2610	3339	3811	3959
	517	1593	2173	2431	2616	781	2724	3366	3780	4045
	602	1563	1864	1910	2003	976	2995	3534	3691	3804
	700	1949	2410	2804	3099	640	2023	2587	3006	3235
.	2698	7397	9168	10204	11155	3905	11698	14359	15895	16748
.	1203	3326	4623	6376	6945	1136	4809	6110	7404	8286

2.8.

()

Retail turnover enterprises according to the Classification of Economic Activities (NACE)

	Mln.UAH				percentage of the total				
	2010	2011	2012	2013	2010	2011	2012	2013	
<i>Wholesale and retail trade of motor vehicles, motorcycles and repair them</i>									
	21376,0	31754,1	40183,0	41948,2	100	100	100	100	Total
	17882,9	25251,6	31905,5	34906,0	83,6	79,5	79,4	83,2	motor vehicles
	1445,4	3428,8	4115,8	3361,6	6,8	10,8	10,3	8,0	maintenance and repair of motor vehicles
	2012,7	3023,7	4115,7	3635,8	9,4	9,5	10,2	8,7	parts and accessories for motor vehicles
	35,0	50,0	46,0	44,8	0,2	0,2	0,1	0,1	motorcycles, parts and accessories, technical maintenance and repair of them
<i>Retail trade (excluding trade in motor vehicles, motorcycles and repair them)</i>									
	188837,8	237487,1	263445,7	300979,6	100	100	100	100	Total
									including enterprises, trading mainly: food stuffs:
	4574,6	4938,7	5434,5	6007,0	2,4	2,1	2,0	2,0	at specialized stores at non-specialized
	85619,5	105248,5	122984,1	141794,8	45,3	44,3	46,7	47,1	stores nonfoods: at specialized
	90002,0	117661,0	125331,1	142321,5	47,7	49,6	47,6	47,3	stores at non-specialized
	7973,2	8600,2	8421,7	9465,9	4,2	3,6	3,2	3,1	stores outside of stores, from
	668,5	1038,7	1274,3	1390,4	0,4	0,4	0,5	0,5	stalls and in markets
									activities to event catering and other food service activities
	6599,4	7983,1	9034,9	9658,1	100	100	100	100	Total
	4868,3	6017,0	6883,3	7739,9	73,8	75,4	76,2	80,1	including activities of restaurants, mobile food services
	1455,3	1659,6	1815,0	1647,0	22,0	20,8	20,1	17,1	food service activities
	275,8	306,5	336,5	271,2	4,2	3,8	3,7	2,8	beverage serving
									The other types of activity
	64076,5	72834,9	92450,3	80494,8					Total

Structure retail turnover enterprises according of NACE

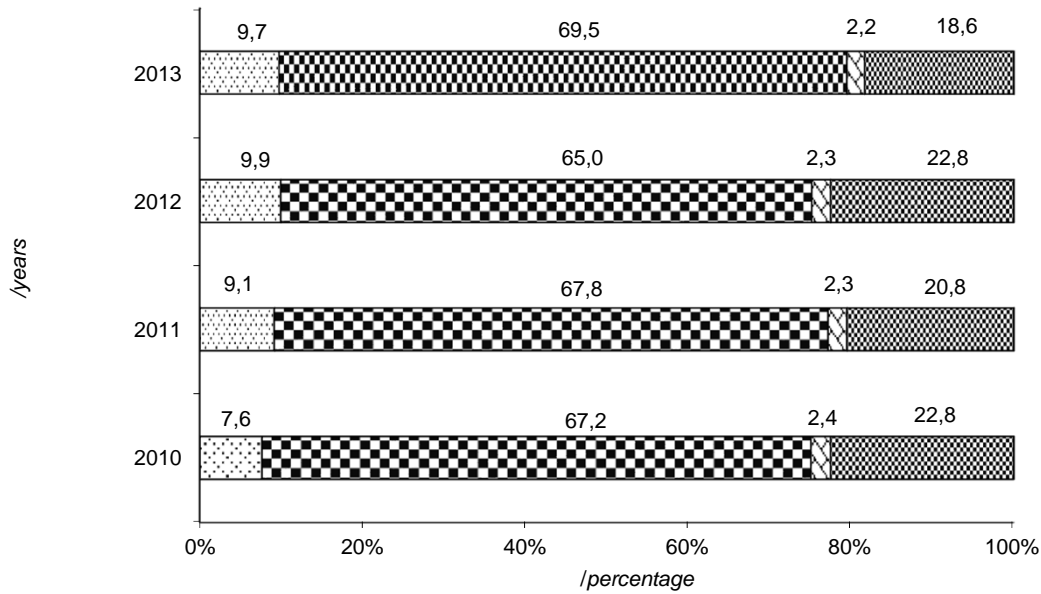

- ▣ / Whol sale and retail trade of motor vehicles, motorcycles and repair them
- ▤ () / Retail trade enterprises (excluding trade of motor vehicles, motorcycles and repair them)
- ▥ / activities to event catering and other food service activities
- ▧ / The other types of activity enterprises

Structure whol sale and retail trade of motor vehicles, motorcycles and repair them of NACE

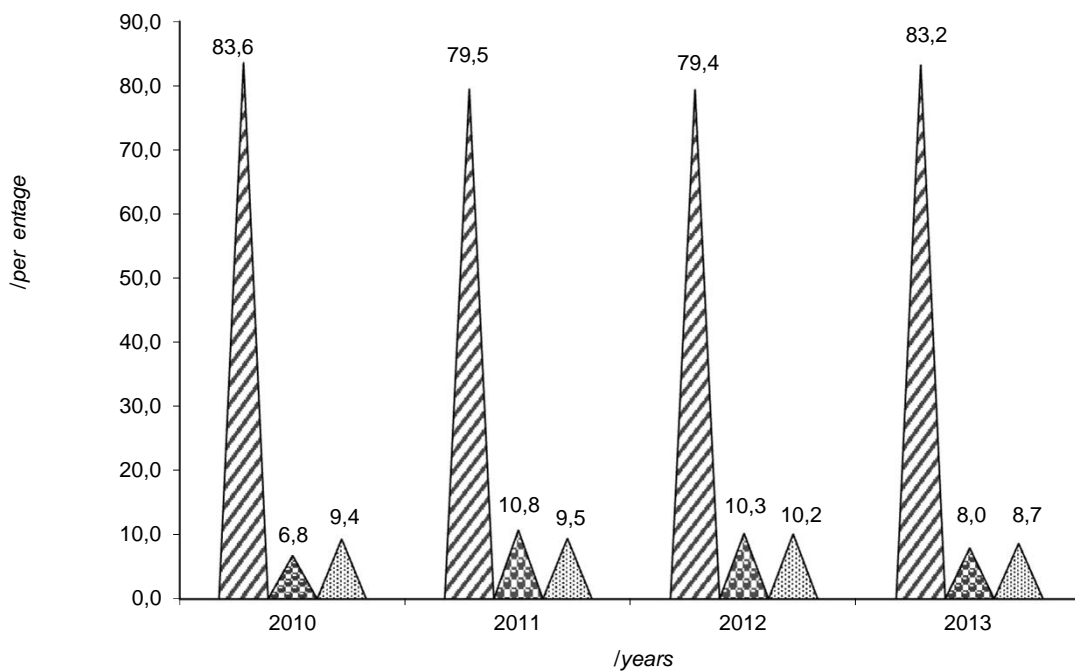

- ▣ / Motor vehicles
- ▤ / Maintenance and repair of motor vehicles
- ▥ / Parts and accessories for motor vehicles

Structure retail trade enterprises of NACE

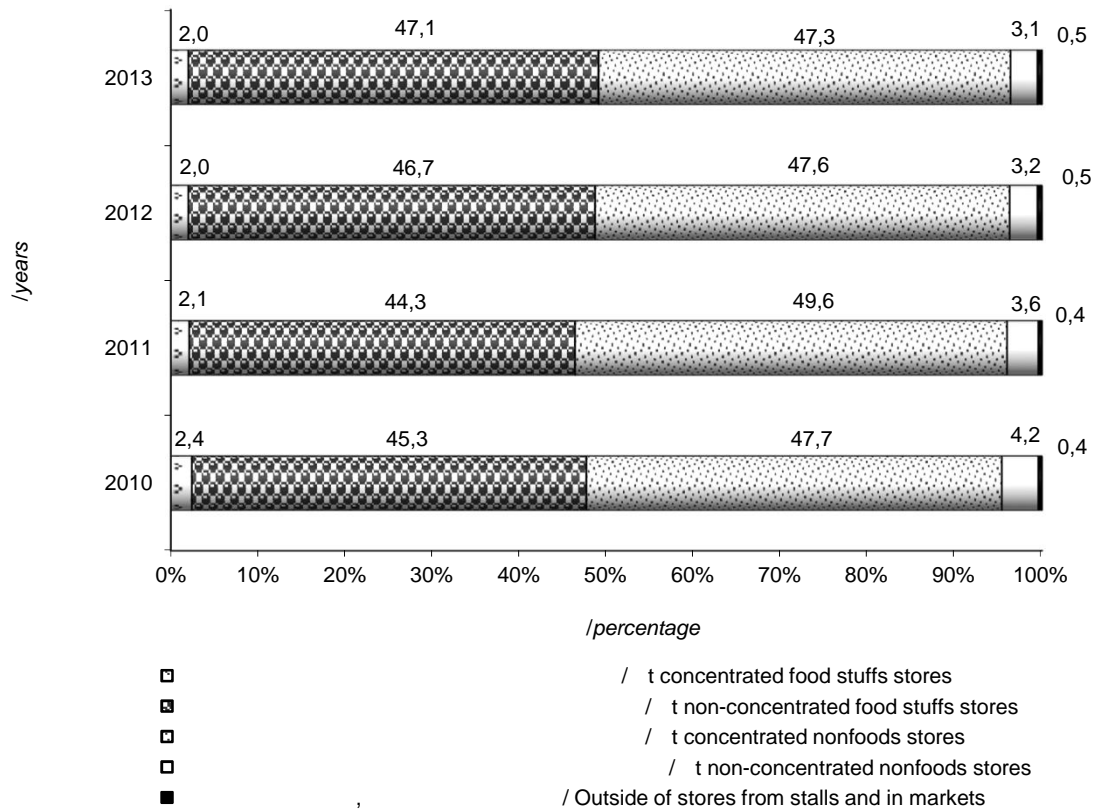

Structure activities to event catering and other food service activities of NACE

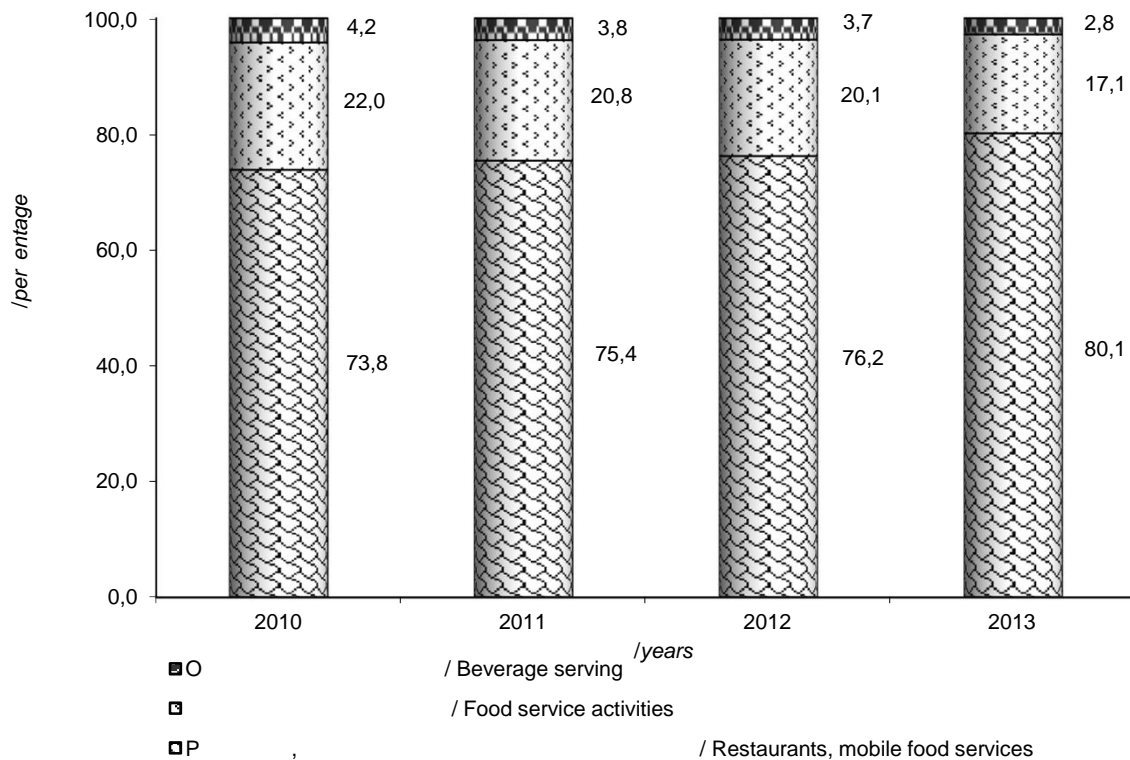

2.9.

, ()
*Retail trade turnover of enterprises in wholesale and retail trade of motor vehicles,
 motorcycles and repair of them (to NACE)*

	<i>Total turnover</i>				<i>motor vehicles</i>			
	2010	2011	2012	2013	2010	2011	2012	2013
	21376,0	31754,1	40183,0	41948,2	17882,9	25251,6	31905,5	34906,0
	872,1	1114,8	1429,8	1453,1	534,3	702,5	952,9	1406,7
	443,5	631,1	933,4	1007,7	399,5	572,8	894,1	974,3
	504,7	571,0	1248,8	2059,3	417,1	441,3	1207,5	1929,2
	1809,2	2486,9	2854,2	2782,9	1336,8	1608,3	1967,6	2151,7
	2345,0	3700,2	4308,4	4126,7	2152,9	3328,4	2943,0	3942,5
	229,9	385,9	374,4	440,9	180,4	216,0	225,7	377,2
	550,3	957,1	799,0	773,8	530,9	871,3	691,4	698,0
	773,6	1166,3	1308,6	1170,1	697,5	972,1	1150,8	974,5
-	190,2	371,2	389,2	385,4	143,9	238,2	259,2	348,3
	439,5	972,9	2272,5	2859,1	325,9	599,6	1775,2	2522,0
	279,0	397,3	516,8	463,0	220,9	286,2	400,7	376,3
	718,8	1297,1	1495,3	1287,4	685,1	997,6	1140,0	1268,0
	828,5	1277,4	1495,1	1494,8	682,4	1017,1	1160,8	1232,6
	501,4	659,1	798,3	820,0	265,1	366,1	435,1	671,7
	987,2	1386,1	1819,5	1843,5	873,1	1068,4	1441,3	1503,8
	513,7	944,4	1002,7	960,1	454,8	847,5	852,9	598,9
	169,2	310,9	345,1	432,9	121,3	196,4	196,8	347,9
	278,5	407,8	473,3	406,8	202,5	203,3	237,0	210,2
	191,7	275,9	343,1	325,1	180,9	213,3	275,6	290,8
	1366,7	2001,2	2923,4	3254,0	1172,2	1772,9	2702,6	2859,5
	438,0	663,1	756,5	778,0	244,1	401,9	619,9	570,6
	568,8	775,1	987,7	966,9	495,7	661,9	869,1	836,5
	239,2	366,4	471,7	483,9	204,8	214,2	419,3	419,6
	233,2	299,0	337,5	324,8	205,3	284,5	287,2	296,6
	179,9	353,2	395,0	376,3	92,0	175,3	207,5	210,9
.	5539,9	7735,0	9870,6	10381,2	4943,6	6816,7	8416,7	7658,9
.	184,3	247,7	233,1	290,5	119,9	177,8	175,5	228,8

(. /
mln.UAH)

Including

<i>parts and accessories for motor vehicles</i>				<i>maintenance and repair of motor vehicles</i>				<i>/ motorcycles, parts and accessories, technical maintenance and repair of them</i>			
2010	2011	2012	2013	2010	2011	2012	2013	2010	2011	2012	2013
1445,4	3428,8	4115,8	3361,6	2012,7	3023,7	4115,7	3635,8	35,0	50,0	46,0	44,8
26,8	67,4	72,8	5,1	311,1	344,9	404,0	41,3	0,0	-	-	-
4,3	10,9	2,9	0,9	39,7	47,3	36,5	32,5	-	0,1	-	-
53,3	93,1	11,8	78,0	34,2	36,6	29,6	52,1	-	-	-	-
366,5	721,5	758,2	413,0	105,9	157,2	128,4	218,2	-	-	-	-
94,4	263,6	580,4	19,9	97,7	108,2	785,0	164,3	-	-	-	-
30,8	120,6	125,7	28,5	18,7	49,3	23,0	35,2	-	-	-	-
9,6	71,8	94,9	65,9	9,7	14,0	12,6	9,8	0,1	0,1	0,1	0,1
49,4	44,7	5,2	19,5	26,7	149,4	152,6	176,1	-	-	-	-
24,6	75,3	69,5	10,8	21,7	57,8	60,4	26,3	-	-	-	-
20,3	183,5	226,2	129,2	93,3	189,8	271,0	207,9	-	-	-	-
5,5	68,9	96,8	67,8	52,5	42,2	19,3	18,9	0,1	0,0	0,0	0,0
13,5	269,4	322,9	1,2	20,2	30,1	32,4	18,2	-	-	-	-
1,8	45,3	88,7	4,8	144,3	215,0	245,6	257,4	-	-	-	-
185,1	204,1	203,5	0,0	51,1	88,4	159,6	148,3	0,1	0,6	-	-
42,0	166,3	213,9	173,6	72,1	151,0	163,9	166,0	-	0,4	0,4	0,1
16,2	38,3	87,6	331,5	42,7	58,5	62,2	29,7	-	-	-	-
2,8	8,1	74,3	20,9	48,4	106,4	67,6	64,0	-	-	6,5	0,1
24,7	40,0	30,9	135,6	48,0	164,5	205,3	61,0	-	-	-	-
0,3	40,5	42,6	0,2	10,5	22,0	24,9	34,1	-	-	-	-
8,1	40,3	91,9	58,7	186,4	187,9	128,9	335,8	-	-	-	-
18,3	36,7	40,6	36,1	175,7	224,5	96,0	171,3	-	-	-	-
10,2	46,8	45,1	1,6	62,8	64,6	73,4	128,8	-	1,8	-	-
13,9	104,4	1,7	1,8	20,5	47,8	50,8	62,5	-	-	-	-
22,0	9,9	44,4	-	5,9	4,6	5,9	28,2	-	-	-	-
71,7	147,8	144,5	127,9	16,2	30,1	43,0	37,5	-	-	-	-
268,8	441,9	583,5	1567,9	292,7	429,3	831,5	1109,9	34,7	47,1	39,0	44,5
60,5	67,7	55,3	61,2	4,0	2,3	2,3	0,5	-	-	-	-

2.10.

(,) ()
Retail trade turnover of retail trade enterprises
(excluding trade in motor vehicles, motorcycles and repair them) (to NACE)

	<i>Total turnover</i>				<i>Including enterprises</i>			
	2010	2011	2012	2013	2010	2011	2012	2013
	188837,8	237487,1	263445,7	300979,6	85619,5	105248,5	122984,1	141794,8
	6134,6	8803,5	9996,0	12943,3	2828,8	3821,2	4644,1	5779,2
	3239,3	4583,0	4790,8	5099,0	1074,1	1248,0	1473,6	1650,6
	2571,1	3415,7	4089,4	4487,1	902,5	1249,5	1415,5	1865,6
	17719,3	22679,7	25937,3	27909,0	9692,4	11297,9	13569,9	15230,3
	16209,1	20382,9	22914,0	28039,2	8439,1	10368,7	12895,1	14795,6
	3323,9	4209,2	4746,5	5619,3	1289,4	1676,9	1940,1	1983,7
	3022,9	3594,5	3791,8	4974,9	781,1	878,6	945,3	1424,8
	7444,3	9362,0	10690,1	11887,6	3962,8	4828,6	5909,3	6550,0
-	3092,4	3989,7	4301,4	5281,3	1074,9	1267,7	1472,9	1778,2
	9085,0	11413,1	13623,5	16824,8	3817,7	4456,2	6264,1	7102,1
	2744,3	3509,2	4257,7	4670,1	1173,5	1369,6	1784,8	2329,8
	6261,0	7740,2	9485,6	11306,1	2848,3	3754,8	4762,5	5488,4
	10135,5	11973,3	12269,8	13308,3	4248,1	4884,5	4799,0	5214,6
	3871,6	4466,9	4860,5	5932,0	1646,8	2027,3	2369,9	2500,9
	13379,6	16293,9	18306,0	20976,0	6542,6	7962,3	9582,1	10949,8
	4206,8	5631,0	6403,0	6469,4	1806,7	2513,2	2774,4	2966,8
	2948,9	3642,6	4016,9	4722,0	1269,7	1614,9	1847,9	2097,6
	2181,4	3251,8	3817,8	4126,6	825,1	1366,2	1748,9	1915,2
	2199,2	2676,8	2655,1	3268,6	1023,4	1189,1	1042,6	1214,5
	13354,2	17235,6	17998,7	19553,5	6200,2	8159,0	9031,0	10312,7
	3326,4	4308,7	4888,9	5399,2	1281,6	1546,1	1753,4	1892,3
	3024,7	3464,6	3734,7	5084,3	1051,9	1216,3	1293,5	1572,4
	3440,8	4361,4	4795,0	5685,6	1412,5	1857,3	2094,3	2317,1
	2671,8	3275,0	3149,7	3202,7	988,3	1088,4	1047,7	1131,4
	2909,8	3589,3	4065,7	4607,5	1314,3	1653,9	1994,7	2320,8
.	38198,8	46973,5	50577,0	55075,4	17408,0	20940,5	23206,5	27324,2
.	2141,1	2660,0	3282,8	4526,8	715,7	1011,7	1320,9	2086,2

(. . /
mln.UAH)

trading mainly:

/ food stuffs at specialized stores				/nonfoods								outside of stores, from stalls and in markets			
				/ at non-specialized stores				/ at specialized stores							
2010	2011	2012	2013	2010	2011	2012	2013	2010	2011	2012	2013	2010	2011	2012	2013
4574,6	4938,7	5434,5	6007,0	7973,2	8600,2	8421,7	9465,9	90002,0	117661,0	125331,1	142321,5	668,5	1038,7	1274,3	1390,4
52,4	48,3	68,3	119,5	471,8	626,5	802,8	312,1	2771,5	4275,2	4431,4	6685,9	10,2	32,3	49,4	46,6
92,6	172,8	149,3	138,5	18,7	27,0	32,0	27,3	2050,2	3124,7	3114,2	3262,1	3,8	10,6	21,8	20,6
8,7	11,5	179,9	21,8	13,9	2,0	34,0	28,9	1637,4	2137,2	2436,9	2545,9	8,6	15,5	23,1	24,9
524,3	542,0	563,5	433,6	658,4	542,7	569,9	753,1	6819,4	10228,9	11164,3	11424,3	24,7	68,1	69,6	67,7
1124,8	804,7	659,8	951,0	599,2	730,2	699,5	765,8	6026,0	8433,2	8574,7	11442,7	20,0	46,1	84,8	84,1
7,3	7,6	15,1	84,9	99,9	130,8	109,5	100,2	1924,2	2385,7	2664,5	3434,6	3,1	8,2	17,3	16,0
268,6	83,7	67,6	53,2	42,4	54,5	41,4	42,6	1929,8	2569,5	2723,6	3442,3	0,9	8,2	13,9	12,1
115,5	131,0	176,9	217,8	211,2	225,8	203,4	225,0	3145,0	4158,8	4369,3	4863,2	9,7	17,8	31,1	31,6
41,8	214,5	229,7	242,5	58,4	70,4	69,2	37,5	1914,7	2428,0	2513,5	3211,5	2,5	9,1	16,1	11,6
87,5	365,9	441,5	145,8	459,9	643,0	506,9	1277,5	4716,8	5908,5	6387,1	8239,9	3,2	39,5	24,0	59,5
230,2	260,9	294,7	21,9	92,1	95,5	103,2	79,9	1245,4	1775,3	2055,9	2221,1	3,1	7,8	19,0	17,4
19,6	3,8	104,3	439,5	185,6	183,8	229,4	198,5	3200,8	3777,1	4340,6	5138,7	6,6	20,6	48,8	41,0
532,2	584,0	608,7	696,4	176,2	195,2	173,9	140,4	5172,4	6294,2	6658,1	7202,1	6,6	15,4	30,1	54,8
117,0	17,5	11,4	71,2	451,1	459,5	496,3	279,3	1652,7	1950,0	1956,7	3060,0	4,1	12,6	26,2	20,5
22,6	31,3	40,0	25,2	373,2	371,4	413,0	521,6	6432,6	7897,6	8220,7	9431,3	8,6	31,3	50,3	48,2
47,3	57,9	58,3	95,1	244,0	244,1	301,8	282,3	2077,5	2792,4	3230,1	3091,6	31,3	23,3	38,4	33,6
24,6	28,1	8,7	18,4	75,3	45,7	14,3	19,7	1540,0	1902,2	2078,2	2514,0	39,3	51,7	67,8	72,3
112,0	29,2	27,9	42,3	116,0	202,7	240,4	266,7	1125,0	1646,1	1784,4	1881,3	3,4	7,6	16,1	21,1
23,1	110,3	146,6	166,0	41,3	35,6	39,3	12,7	1108,2	1333,3	1416,2	1866,2	3,3	8,5	10,4	9,2
512,6	588,7	711,4	577,9	498,8	541,8	507,3	1468,5	5836,1	7638,0	7698,1	7148,2	306,5	308,0	50,9	46,1
6,3	17,5	20,1	71,0	280,1	479,2	544,5	126,4	1754,5	2256,0	2545,5	3289,9	3,9	9,9	25,4	19,6
11,0	29,8	89,5	107,8	12,9	29,6	40,0	65,2	1943,8	2179,4	2291,9	3321,6	5,1	9,5	19,8	17,2
16,2	9,8	12,3	12,7	450,3	470,1	501,8	552,6	1556,4	2014,5	2165,3	2775,2	5,4	9,8	21,3	27,9
15,9	18,6	10,0	10,7	4,0	2,9	4,7	8,5	1660,9	2158,7	2066,7	2042,6	2,7	6,4	20,7	9,5
299,3	386,8	201,9	145,1	56,1	118,3	119,7	131,5	1234,8	1419,5	1726,7	1950,1	5,2	10,8	22,7	59,9
255,9	377,8	530,1	1089,0	1891,8	1991,4	1561,8	1703,2	18499,7	23417,2	24828,3	24450,7	143,4	246,7	450,3	508,4
5,3	4,7	7,0	8,2	390,6	80,4	61,7	38,9	1026,2	1559,8	1888,2	2384,5	3,3	3,4	5,0	9,0

2.11.

()

Retail trade turnover of enterprises engaged in activities to event catering and other food service activities (to NACE)

	Total turnover				of restaurants, mobile food services			
	2010	2011	2012	2013	2010	2011	2012	2013
	6599,4	7983,1	9034,9	9658,1	4868,3	6017,0	6883,3	7739,9
244,9	289,4	445,3	504,7	187,6	216,4	364,8	426,5	
97,5	118,9	136,5	128,8	69,8	84,6	99,7	101,3	
73,9	99,6	118,3	109,2	31,5	48,1	46,7	49,2	
468,6	550,5	567,4	589,7	390,3	477,5	501,6	520,5	
544,4	511,8	556,0	1123,0	421,1	358,7	410,1	967,3	
134,3	136,1	135,3	153,4	61,2	71,3	78,0	84,4	
59,0	60,1	57,1	110,7	44,3	41,8	38,2	86,7	
157,6	175,9	195,1	209,2	97,0	115,2	125,4	134,1	
51,7	57,6	57,9	58,5	38,7	41,5	39,5	38,3	
389,2	603,2	706,4	589,6	121,3	210,2	242,8	235,7	
22,6	29,1	30,0	17,8	16,7	22,4	22,5	10,6	
135,0	162,7	155,6	162,3	67,5	97,0	91,2	96,4	
327,2	400,7	421,5	453,5	277,1	346,1	367,1	397,8	
117,3	130,0	128,2	147,0	49,3	60,1	56,3	75,8	
411,6	454,3	492,5	532,5	313,2	389,6	424,4	444,7	
102,5	113,8	131,9	118,9	63,4	74,8	80,3	82,2	
188,7	212,5	237,3	138,2	68,7	62,7	70,6	71,0	
67,6	84,1	81,7	80,0	57,7	66,8	65,3	64,8	
38,4	40,5	39,6	39,4	8,2	25,1	25,1	20,9	
417,0	483,1	533,5	624,6	323,6	399,8	449,9	525,3	
37,0	37,8	45,7	50,7	20,1	21,1	24,6	34,3	
34,9	41,0	46,3	53,4	20,5	22,6	21,3	35,2	
85,7	98,5	108,0	104,1	70,2	84,2	86,5	88,2	
49,9	56,4	50,0	72,4	33,6	33,5	26,0	27,9	
116,4	113,3	177,2	144,8	61,9	63,6	73,5	71,7	
2182,2	2865,0	3324,4	3276,4	1915,5	2533,5	3003,2	2987,5	
44,3	57,2	56,2	65,3	38,3	48,8	48,7	61,6	

(. /
mln.UAH)

including activities

<i>food service activities</i>				<i>beverage seving</i>			
2010	2011	2012	2013	2010	2011	2012	2013
1455,3	1659,6	1815,0	1647,0	275,8	306,5	336,5	271,2
28,1	60,1	71,1	61,0	29,2	12,9	9,4	17,2
25,8	31,8	35,5	26,8	1,9	2,4	1,4	0,6
35,5	44,7	50,5	48,6	7,0	6,8	21,1	11,4
74,8	69,6	62,2	64,9	3,5	3,5	3,6	4,3
104,5	131,8	133,6	138,9	18,9	21,2	12,3	16,9
71,8	62,7	53,2	66,9	1,4	2,1	4,1	2,1
11,8	15,4	16,5	21,5	3,0	2,9	2,5	2,4
58,7	59,3	67,9	72,9	1,8	1,4	1,8	2,3
10,8	14,6	17,2	17,8	2,2	1,6	1,1	2,3
247,6	372,7	436,9	344,5	20,2	20,3	26,7	9,4
4,8	5,3	6,1	6,1	1,1	1,4	1,4	1,1
55,0	54,2	54,3	63,6	12,5	11,5	10,2	2,3
34,9	34,6	32,9	28,8	15,2	20,0	21,4	27,0
57,4	58,2	61,3	64,7	10,6	11,7	10,5	6,6
54,6	17,9	16,9	40,0	43,8	46,8	51,3	47,8
30,0	30,3	29,8	28,1	9,2	8,7	21,8	8,6
118,4	147,8	160,1	61,0	1,6	2,1	6,6	6,2
6,5	9,2	11,4	12,0	3,4	8,2	4,9	3,1
24,6	10,2	10,5	12,0	5,6	5,2	4,0	6,5
79,4	68,6	70,6	83,1	14,0	14,6	13,0	16,1
15,4	15,0	19,7	13,3	1,5	1,6	1,4	3,2
7,8	9,1	15,2	11,4	6,5	9,3	9,7	6,8
11,5	10,5	17,2	12,4	3,9	3,8	4,3	3,5
12,5	18,4	20,0	40,0	3,8	4,5	4,0	4,5
38,4	42,1	94,0	64,0	16,1	7,6	9,7	9,2
233,0	261,8	247,4	242,0	33,6	69,7	73,8	46,9
1,7	3,7	3,0	0,7	4,3	4,7	4,5	2,9

2.12.

Retail trade turnover the other types of economic activity enterprises

	(. . / mln.UAH)			
	2010	2011	2012	2013
	64076,5	72834,9	92450,3	80494,8
	2919,1	2654,3	4662,9	3268,5
	1892,5	1999,7	2461,7	2519,9
	1559,6	1821,6	1696,5	1510,1
	4765,7	4187,2	5676,2	6460,0
	6347,8	6731,8	9857,4	6868,4
	1339,9	1836,6	1965,7	1700,5
	2345,5	2875,3	3061,3	2218,2
	2358,3	2673,5	3801,1	3812,9
-	1524,6	1956,8	2350,5	1811,8
	2307,9	3342,5	4188,0	2259,5
	1383,9	1388,6	1408,2	1381,9
	2028,0	2226,9	3023,5	2206,2
	3732,5	4528,5	5511,9	4520,0
	1204,8	1916,3	2529,1	1978,4
	3229,0	4672,0	6303,4	5550,7
	2392,3	2375,5	2895,8	3309,3
	1082,1	1379,1	1634,2	1374,4
	1398,9	1255,2	1441,2	1411,0
	1392,6	1711,0	1938,6	1413,7
	3660,6	3233,1	4439,9	4546,4
	1337,0	1289,2	1604,0	1551,0
	1599,4	2264,0	2498,8	1377,3
	1804,9	2270,5	2532,9	2148,2
	1166,7	1254,1	1539,0	1672,0
	1179,0	1407,9	1655,4	1663,4
.	7397,4	8459,5	10077,1	10984,2
.	726,5	1124,2	1696,0	976,9

2.13.

Volume indices of retail trade turnover of the enterprises in Ukraine(/
percentage)

	/	/Of		
		1990	1995	2000
	<i>To previous year</i>			
<i>/Total</i>				
1995	86,1	35,8	100,0	
2000	108,1	31,9	89,2	100,0
2005	123,4	75,5	211,4	237,1
2006	126,4	95,4	267,2	299,7
2007	129,5	123,5	346,0	388,1
2008	117,3	144,9	405,9	455,2
2009	79,1	114,6	321,1	360,1
2010	110,1	126,2	353,5	396,5
2011	113,2	142,9	400,2	448,8
2012	112,3	160,5	449,4	504,0
2013	106,1	170,3	476,8	534,7
<i>/Food stuffs</i>				
1995	77,4	43,0	100,0	
2000	99,9	29,6	68,8	100,0
2005	117,5	55,7	129,4	187,9
2006	118,2	65,8	153,0	222,1
2007	116,7	76,8	178,6	259,2
2008	108,4	83,3	193,6	281,0
2009	90,7	75,6	175,6	254,9
2010	106,0	80,1	186,1	270,2
2011	112,7	90,3	209,7	304,5
2012	116,6	105,3	244,5	355,0
2013	107,2	112,9	262,1	380,6
<i>/Nonfoods</i>				
1995	100,7	29,1	100,0	
2000	117,8	37,8	129,7	100,0
2005	128,0	110,7	379,8	292,5
2006	132,1	146,2	501,7	386,4
2007	137,4	200,9	689,3	530,9
2008	122,2	245,5	842,3	648,8
2009	73,0	179,2	614,9	473,6
2010	112,9	202,3	694,2	534,7
2011	113,6	229,8	788,6	607,4
2012	109,6	251,9	864,3	665,7
2013	105,3	265,3	910,1	701,0

2.14.

2013

Volume indices of retail trade turnover in 2013(/
percentage)

	<i>All goods</i> /			<i>Food stuffs</i> /			<i>Nonfoods</i> /		
	1990	1995	2000	1990	1995	2000	1990	1995	2000
	170,3	476,8	534,7	112,9	262,1	380,6	265,3	910,1	701,0
	109,5 ¹	468,3	639,7	110,9 ¹	276,5	531,2	108,4 ¹	961,7	747,8
	115,1	279,2	389,9	71,6	145,3	232,1	148,7	500,2	580,0
	187,3	482,3	449,0	130,4	231,4	322,3	253,7	1034,8	546,2
	116,6	562,2	576,2	67,5	311,2	478,0	234,2	1161,0	650,3
	145,4	433,4	556,3	69,9	209,5	355,8	319,2	1019,5	826,0
	123,0	267,0	387,1	108,5	167,4	282,7	155,4	481,3	532,2
	154,8	328,1	380,8	178,3	172,8	248,6	92,7	668,7	533,4
	159,0	320,9	419,3	82,5	194,9	329,4	310,4	584,2	517,2
-	133,1	293,4	422,8	121,6	193,9	391,0	152,2	498,4	457,9
	130,5	442,9	555,0	114,7	276,9	402,7	182,9	832,9	802,7
	95,9	388,7	440,4	93,3	273,1	402,9	106,0	634,7	481,6
	72,2	299,5	486,3	46,3	157,5	357,6	147,0	828,5	656,5
	119,2	354,6	337,5	61,5	178,8	229,7	308,3	814,6	460,0
	164,0	427,8	557,8	121,7	189,1	350,6	198,2	1035,9	786,5
	262,0	888,5	857,6	192,3	472,4	721,0	411,0	1955,9	966,3
	112,5	214,5	339,3	42,7	102,1	202,5	245,4	538,7	543,3
	96,1	304,5	441,6	70,9	159,5	266,3	138,5	616,0	686,6
	106,6	204,7	264,9	107,6	136,1	200,0	110,5	351,5	368,4
	67,9	319,3	393,5	53,1	182,0	255,4	81,2	557,0	567,6
	135,8	623,5	524,9	121,4	292,4	366,7	182,9	1768,7	712,4
	234,3	405,9	443,5	57,0	181,7	322,1	851,1	908,4	509,5
	84,6	251,2	409,8	55,5	105,6	242,9	111,4	526,7	560,6
	135,6	318,0	432,0	100,8	182,0	336,0	195,7	594,4	524,2
	128,3	364,7	384,4	95,4	213,4	310,0	188,8	644,9	443,1
	87,6	231,2	307,4	79,1	150,1	238,9	112,9	450,3	418,9
.	444,4	1168,9	781,0	151,9	429,5	486,7	1104,1	2893,8	1051,1
.	...	669,3	938,3	...	366,7	697,1	...	1592,5	1204,8

1

Including city of Sevastopol

2.15.

Volume indices of retail trade turnover

(/
percentage of the previous year)

	1995	2000	2005	2010	2011	2012	2013
	86,1	108,1	123,4	110,1	113,2	112,3	106,1
	74,1 ¹	104,8	125,7	108,3	112,3	124,6	109,0
	85,8	104,6	117,8	111,1	117,7	111,5	105,0
	98,2	134,1	118,1	108,7	111,6	117,0	113,4
	72,9	103,2	123,3	109,7	108,7	113,3	105,9
	85,7	108,4	124,7	114,4	113,1	116,7	105,2
	92,2	111,6	115,4	107,7	117,9	107,4	108,6
	108,4	120,1	111,2	106,3	110,5	100,3	104,9
	95,1	108,1	117,8	114,7	112,0	115,1	106,0
-	91,9	109,2	121,8	103,7	117,4	107,4	105,2
	92,2	98,4	115,3	109,6	119,6	121,8	107,5
	78,8	116,8	115,0	110,6	108,7	112,7	105,0
	66,0	95,9	115,8	116,2	112,9	119,7	104,4
	96,7	113,3	120,0	101,7	108,1	104,1	99,5
	87,3	110,7	118,2	106,1	113,0	112,6	105,6
	91,0	109,7	123,5	108,7	113,9	113,5	105,9
	95,4	107,0	115,7	107,8	114,2	112,7	103,7
	83,3	126,6	113,9	102,8	112,2	108,9	105,8
	92,5	114,3	115,7	104,5	115,8	113,8	103,6
	76,7	112,9	118,3	102,6	109,5	102,4	99,9
	78,6	109,2	126,4	104,9	111,8	110,1	107,5
	105,3	102,5	112,3	104,0	108,4	111,0	107,1
	82,9	109,7	116,5	105,9	113,3	107,4	101,9
	93,5	105,1	107,9	112,9	114,4	108,5	106,1
	92,4	105,1	111,7	103,6	106,5	100,6	103,2
	91,2	104,0	110,1	105,6	111,7	112,9	106,9
.	98,7	105,4	142,8	112,6	115,7	108,7	108,7
.	...	104,0	131,9	116,4	120,0	125,0	111,0

¹ /

Including city of Sevastopol

2.16.

Volume indices of retail trade turnover of food stuffs

	(/ percentage of the previous year)						
	1995	2000	2005	2010	2011	2012	2013
	77,4	99,9	117,5	106,0	112,7	116,6	107,2
	76,3 ¹	105,5	121,4	106,0	114,6	140,9	112,3
	82,9	96,2	115,0	99,3	115,4	109,1	107,9
	97,4	113,6	131,5	96,8	127,5	106,7	103,9
	63,8	91,9	113,3	106,4	105,4	121,2	109,3
	78,2	93,3	119,5	106,5	107,2	124,1	108,0
	88,6	103,8	112,5	106,0	124,9	109,8	106,0
	120,7	114,5	110,5	100,8	101,5	108,1	107,0
	85,3	102,9	110,5	107,5	108,0	130,4	106,4
-	93,4	100,7	136,6	109,5	128,2	114,2	108,3
	85,2	93,8	128,0	106,7	123,8	122,2	107,3
	69,3	116,0	119,2	108,2	102,0	118,1	103,7
	61,6	86,5	110,9	108,7	110,8	136,4	108,6
	85,9	104,0	120,4	102,0	103,4	102,2	95,4
	102,7	95,2	116,6	104,3	122,6	117,3	103,2
	83,7	100,7	117,6	105,7	115,3	115,6	111,7
	83,9	107,5	112,8	99,8	112,2	119,7	103,8
	86,0	129,1	111,2	98,1	110,8	107,5	100,6
	89,6	104,2	115,7	101,7	113,0	117,6	103,9
	73,8	106,9	130,8	96,2	108,3	101,0	96,3
	91,8	103,6	114,5	101,6	111,7	110,3	108,6
	81,6	83,1	106,3	94,8	103,3	116,6	105,1
	82,6	99,2	121,1	97,3	109,7	101,6	98,8
	74,4	95,7	111,6	120,5	125,3	111,2	105,9
	88,9	104,5	117,4	97,3	112,1	100,0	103,4
	96,4	100,5	107,0	106,2	111,4	114,5	107,8
.	85,0	96,7	120,4	106,8	114,9	107,9	107,0
.	...	105,2	137,4	107,1	123,9	131,8	106,7

¹ /

Including city of Sevastopol

2.17.

Volume indices of retail trade turnover of nonfoods

(/
percentage of the previous year)

	1995	2000	2005	2010	2011	2012	2013
	100,7	117,8	128,0	112,9	113,6	109,6	105,3
	70,0 ¹	104,1	129,0	109,8	110,8	114,0	106,4
	90,2	116,2	120,1	118,3	118,8	112,7	103,7
	99,6	158,7	108,8	115,6	103,9	122,9	118,1
	89,9	114,5	131,3	112,1	111,1	107,9	103,3
	98,3	132,7	128,2	120,2	117,1	112,0	103,1
	98,6	124,2	117,9	108,8	113,1	105,7	110,5
	91,5	128,2	111,7	109,1	115,0	97,1	104,0
	109,0	114,2	122,7	120,1	114,8	105,4	105,8
-	89,6	117,8	114,9	101,0	111,9	103,6	103,3
	103,9	105,5	106,8	111,2	117,3	121,6	107,6
	97,5	117,6	111,7	112,6	114,3	108,7	106,0
	81,0	111,4	119,9	121,7	114,3	108,6	101,0
	117,1	125,5	119,7	101,5	111,7	105,5	102,2
	64,8	132,0	119,1	107,0	107,7	109,7	107,1
	104,5	118,7	128,5	110,7	113,1	112,2	102,2
	115,1	106,3	117,9	112,8	115,3	108,8	103,7
	79,4	123,0	116,4	106,2	113,2	109,8	109,0
	98,9	132,3	115,6	107,0	118,2	110,8	103,4
	81,4	121,3	108,4	107,4	110,3	103,4	102,3
	64,8	116,4	138,1	107,6	111,9	110,0	106,6
	145,8	123,5	115,8	108,8	110,9	108,5	108,0
	83,5	120,1	114,4	110,5	115,1	110,2	103,3
	121,0	115,7	105,4	109,0	108,0	106,8	106,3
	96,1	105,5	108,3	107,1	103,6	100,9	103,1
	81,1	109,8	113,8	105,1	111,9	111,4	106,1
.	117,4	112,7	162,3	116,5	116,3	109,2	109,7
.	...	102,8	126,5	123,4	117,3	119,9	114,7

1

Including city of Sevastopol

2.18.

Commodity structure of retail trade turnover of the enterprises in Ukraine

	<i>Mln.UAH</i>				
	2005	2010	2011	2012	2013
	94332,4	280889,7	350059,2	405113,9	433080,7
-	39221,3	110884,2	136274,2	162659,1	177826,1
	34939,2	101375,5	124905,0	150100,6	164890,8
'	2317,3	6382,8	7153,4	9164,7	10554,7
' ,	2684,0	6560,2	7603,0	8563,7	9654,7
,	174,0	901,8	1116,5	1190,3	1754,0
	29,5	47,0	35,2	37,3	53,4
	1171,0	3242,0	3699,0	4411,0	4694,4
,	384,3	1273,3	1547,4	1986,4	2307,5
	1809,0	5349,3	6157,3	7470,5	8511,0
	283,5	745,5	939,5	1160,3	1293,2
,	847,7	3192,4	3921,5	4948,2	5447,1
	409,5	1396,9	1700,3	1922,5	2135,0
	441,5	1308,7	1563,3	1981,3	2328,2
	416,1	1452,5	2002,2	2256,6	2300,8
	454,6	333,1	342,0	343,8	355,2
	432,2	1221,8	1374,2	1128,4	1438,6
	2752,0	8321,7	10181,0	11809,2	12884,8
	205,0	535,0	637,7	707,0	796,7
()	1699,2	2960,2	3501,2	3914,4	4247,4
	372,1	1326,6	1663,4	1772,6	1922,8
	276,8	1034,7	1322,7	1318,4	1342,7
	190,0	536,5	701,5	722,3	1046,4
	500,8	2196,0	2835,5	3108,7	3778,3
' , , , , i	684,6	3567,6	4550,3	5648,2	5705,5

/					
<i>Percentage of the total</i>					
2005	2010	2011	2012	2013	
100,0	100,0	100,0	100,0	100,0	All goods
41,6	39,5	38,9	40,2	41,1	Food stuffs - total
37,1	36,1	35,7	37,1	38,1	Total foodstuffs in trading network including
2,5	2,3	2,0	2,3	2,4	<i>Fresh and frozen meat and poultry</i>
2,8	2,3	2,2	2,1	2,2	<i>Sausages and smoked and salted meat</i>
0,2	0,3	0,3	0,3	0,4	<i>Canned meat, semi-finished meat products</i>
0,0	0,0	0,0	0,0	0,0	<i>Edible fats of animal origin</i>
1,2	1,2	1,1	1,1	1,1	<i>Fish and sea food</i>
0,4	0,4	0,4	0,5	0,5	<i>Canned fish, semi-finished fish products</i>
1,9	1,9	1,8	1,8	2,0	<i>Dairy produce</i>
0,3	0,3	0,3	0,3	0,3	<i>Ice-cream</i>
0,9	1,1	1,1	1,2	1,3	<i>Rennet, processed and sour milk cheese</i>
0,4	0,5	0,5	0,5	0,5	<i>Butter</i>
0,5	0,5	0,4	0,5	0,5	<i>Eggs and egg products</i>
0,5	0,5	0,6	0,6	0,5	<i>Oil</i>
0,5	0,1	0,1	0,1	0,1	<i>Margarine</i>
0,5	0,4	0,4	0,3	0,3	<i>Sugar</i>
2,9	3,0	2,9	2,9	2,9	<i>Confectionery</i>
0,2	0,2	0,2	0,2	0,2	<i>Flour</i>
1,8	1,1	1,0	1,0	1,0	<i>Bakery products excluding confectionery</i>
0,4	0,5	0,5	0,4	0,4	<i>Cereals and legumes</i>
0,3	0,4	0,4	0,3	0,3	<i>Macaroni products</i>
0,2	0,2	0,2	0,2	0,2	<i>Potatoes</i>
0,5	0,8	0,8	0,8	0,9	<i>Vegetables</i>
0,7	1,3	1,3	1,4	1,3	<i>Fruit, berries, grapes, nuts, watermelons and melons</i>

		<i>Mln.UAH</i>				
		2005	2010	2011	2012	2013
		433,3	1123,6	1302,8	1489,4	1573,0
	-	308,8	346,3	409,4	441,0	484,5
a	-	7676,6	19502,2	23408,3	25995,4	27750,8
	-	3196,4	7573,5	9350,3	9939,7	10357,6
		309,1	857,7	1025,7	1223,9	1330,9
		1286,3	3185,8	3578,5	3877,3	4086,9
		716,7	2157,1	2671,1	2890,3	3302,2
	()	522,7	1285,2	1500,1	1685,8	1830,6
		1645,4	4442,9	5282,6	6378,4	6842,7
		338,2	1285,0	1469,0	1628,8	1764,4
		628,5	2021,8	2512,7	2935,6	3251,6
		37,4	74,6	89,1	107,2	114,1
		9,5	21,1	22,4	29,3	31,8
		976,3	3358,9	3768,5	4534,0	4749,0
		...	1501,8	1616,6	1905,7	1851,7
		535,8	1804,7	2070,2	2663,5	2971,8
		3813,8	12298,6	17521,6	26505,8	28211,5
	()	1655,8	5674,2	7805,3	8234,1	9467,7
		4282,1	9508,7	11369,2	12558,6	12935,3
	-	208,9	599,0	709,6	740,3	737,8
		18,6	38,9	42,7	49,0	56,6
		83,1	266,9	330,5	374,2	390,0
		48,6	162,2	196,6	218,7	217,9
	()	31,5	106,0	133,8	138,8	148,8
		141,5	418,2	500,8	502,3	468,5
		46,4	118,2	127,1	122,6	100,6
		1653,0	4280,7	5201,4	5780,8	5988,2

/					
<i>Percentage of the total</i>					
2005	2010	2011	2012	2013	
0,5	0,4	0,4	0,4	0,4	<i>Canned vegetables</i>
0,3	0,1	0,1	0,1	0,1	<i>Canned fruits and berries</i>
8,2	6,9	6,7	6,4	6,4	<i>Alcoholic beverages - total including</i>
3,4	2,7	2,7	2,5	2,4	<i>Vodka, liqueur</i>
0,3	0,3	0,3	0,3	0,3	<i>Low alcohol drinks</i>
1,4	1,1	1,0	1,0	0,9	<i>Wine</i>
0,8	0,8	0,8	0,7	0,8	<i>Cognac</i>
0,6	0,4	0,4	0,4	0,4	<i>Champagne</i>
1,7	1,6	1,5	1,6	1,6	<i>Beer</i>
0,4	0,5	0,4	0,4	0,4	<i>Tea</i>
0,7	0,7	0,7	0,7	0,8	<i>Coffee</i>
0,0	0,0	0,0	0,0	0,0	<i>Salt</i>
0,0	0,0	0,0	0,0	0,0	<i>including iodinated salt</i>
1,0	1,2	1,1	1,1	1,1	<i>Soft drinks</i>
...	0,5	0,5	0,5	0,4	<i>including juice</i>
0,6	0,6	0,6	0,7	0,7	<i>Mineral waters</i>
4,0	4,4	5,0	6,5	6,5	<i>Tobacco products</i>
1,8	2,0	2,2	2,0	2,2	<i>Other food stuffs (including honey)</i>
4,5	3,4	3,2	3,1	3,0	<i>Food stuffs in network of restaurant business including</i>
0,2	0,2	0,2	0,2	0,2	<i>Vodka, liqueur</i>
0,0	0,0	0,0	0,0	0,0	<i>Low alcohol drinks</i>
0,1	0,1	0,1	0,1	0,1	<i>Wine</i>
0,1	0,1	0,1	0,1	0,1	<i>Cognac</i>
0,0	0,0	0,0	0,0	0,0	<i>Champagne</i>
0,2	0,1	0,1	0,1	0,1	<i>Beer</i>
0,1	0,0	0,0	0,0	0,0	<i>Tobacco products</i>
1,8	1,5	1,5	1,4	1,4	<i>Markup to restaurant business</i>

	<i>Mln.UAH</i>				
	2005	2010	2011	2012	2013
	55111,1	170005,5	213785,0	242454,7	255254,6
	402,3	1113,4	1343,5	1414,2	1693,3
(, ,)	181,9	445,7	742,3	499,0	564,2
	755,3	3494,0	4570,4	5640,3	6521,5
,	22,7	159,8	167,5	194,9	292,4
()	8,7	26,6	33,2	157,8	196,7
	260,3	1226,6	1684,1	1547,8	1839,2
-	95,6	581,2	693,0	810,9	843,6
	614,5	3478,7	3972,8	4682,4	5095,7
-	1598,4	6211,4	7070,0	9329,8	10407,8
	48,9	126,5	129,7	125,4	125,7
	320,0	747,0	876,8	974,1	643,8
,					
	1180,0	2824,7	2980,1	3154,6	3180,4
,					
	223,9	485,6	577,8	637,0	656,9
	210,8	378,7	420,4	425,4	479,2
'	805,3	3020,8	4263,6	4726,2	4426,1
-					
	2288,8	7663,9	8361,9	8881,5	9297,9
-	2288,8	7663,9	...	5615,6	5326,0
	2306,3	2364,4	3145,6
	196,2	98,3	120,3	270,2	289,4
	135,5	673,5	822,5	965,5	1151,0
	1055,1	246,3	255,0	193,1	158,8
,	28,4	71,9	80,3	125,6	143,8

<i>Percentage of the total</i>					
2005	2010	2011	2012	2013	
58,4	60,5	61,1	59,8	58,9	Nonfoods
0,5	0,5	0,4	0,3	0,4	<i>Dry goods and haberdashery</i>
					<i>including dry goods for interior</i>
0,2	0,2	0,2	0,1	0,1	<i>(hanging, drape, tulle and other)</i>
0,8	1,2	1,3	1,4	1,5	<i>Clothes and linen</i>
0,0	0,1	0,0	0,0	0,1	<i>Natural furs and products made of them</i>
					<i>Head-dresses (excluding fur and</i>
0,0	0,0	0,0	0,0	0,0	<i>knitted articles)</i>
0,3	0,4	0,5	0,4	0,4	<i>Outer knitted goods and knitted linen</i>
0,1	0,2	0,2	0,2	0,2	<i>Hosiery and socks</i>
0,6	1,2	1,1	1,2	1,2	<i>Shoes</i>
1,7	2,2	2,0	2,3	2,4	<i>Cosmetic and toilet articles</i>
0,1	0,0	0,0	0,0	0,0	<i>Clocks and watches</i>
0,3	0,3	0,3	0,2	0,1	<i>Jewelery goods</i>
					<i>Printed and electronic books,</i>
1,3	1,0	0,9	0,8	0,7	<i>newspapers and magazines</i>
					<i>Paper goods, including school</i>
0,2	0,2	0,2	0,2	0,2	<i>copy-books</i>
0,2	0,1	0,1	0,1	0,1	<i>Office supplies</i>
0,9	1,1	1,2	1,2	1,0	<i>Computer equipment</i>
					<i>Audio/video equipment,</i>
2,4	2,7	2,4	2,2	2,1	<i>telecommunication equipment</i>
					<i>including</i>
2,4	2,7	...	1,4	1,2	<i>udio/video equipment</i>
...	...	0,7	0,6	0,7	<i>mobile phones</i>
0,2	0,0	0,0	0,1	0,1	<i>Photographic equipment</i>
0,1	0,2	0,2	0,2	0,3	<i>Games and toys</i>
1,1	0,1	0,1	0,0	0,0	<i>ther recreational goods</i>
0,0	0,0	0,0	0,0	0,0	<i>Motor-cycles, bikes and motorbicycles</i>

	<i>Mln. UAH</i>				
	2005	2010	2011	2012	2013
	8472,3	22486,9	33151,1	41471,1	43596,2
	7448,3	18297,2	26859,5	35639,0	37326,4
,	114,2	411,6	634,3	798,7	942,3
	699,8	1580,4	1906,1	1994,3	2337,8
,	85,4	1519,8	1879,0	2424,9	2541,6
	464,6	1417,8	1646,9	1983,7	2237,2
	3026,3	8166,3	9609,9	10845,2	11026,0
	3229,1	10424,3	12952,5	13827,2	14568,2
,	1305,9	4156,5	4732,5	5429,8	6302,2
	682,6	1726,5	2163,6	2039,2	2196,8
) (178,7	1359,0	1682,4	1850,2	1963,6
	6200,8	18731,4	22408,4	25495,5	28721,7
,	582,5	1781,4	2092,3	2140,7	4229,1
	84,0	541,8	702,3	867,9	1045,7
	46,4	187,2	228,4	263,7	300,1
	12196,9	35971,5	44151,1	47420,3	45434,3
()	4599,8	14090,9	19146,9	21677,1	23406,8
	128,0	296,5	342,4	327,0	366,6
	434,8	3068,8	4831,4	5630,8	5911,5
,					
,					
	2328,3	9458,0	11100,6	11710,7	12483,7

/

Continuance

<i>Percentage of the total</i>					
2005	2010	2011	2012	2013	
9,0	8,0	9,5	10,2	10,1	<i>Cars and caraccessories</i>
7,9	6,5	7,7	8,8	8,6	<i>including cars</i>
0,1	0,2	0,2	0,2	0,2	<i>Sporting goods including bikes</i>
0,8	0,6	0,5	0,5	0,5	<i>Furniture</i>
					<i>Carpets and carpet products</i>
0,1	0,5	0,5	0,6	0,6	<i>for walls and floor</i>
0,5	0,5	0,5	0,5	0,5	<i>Tablewear and flatwear</i>
3,2	2,9	2,7	2,7	2,5	<i>Electric household appliances</i>
3,4	3,7	3,7	3,4	3,4	<i>Construction materials</i>
					<i>Detergents for washing,</i>
1,4	1,5	1,4	1,3	1,5	<i>cleaning and caring</i>
0,7	0,6	0,6	0,5	0,5	<i>Non-electric household appliances</i>
					<i>Materials and supplies for house</i>
0,2	0,5	0,5	0,5	0,5	<i>work (including gardening equipment)</i>
6,6	6,7	6,4	6,3	6,6	<i>Pharmaceuticles</i>
0,6	0,6	0,6	0,5	0,6	<i>Bandaging materials</i>
0,1	0,2	0,2	0,2	0,2	<i>Medical and orthopedic equipment</i>
0,1	0,1	0,1	0,1	0,1	<i>Physiological optics (glasses)</i>
12,9	12,8	12,6	11,7	10,5	<i>Petrol</i>
4,9	5,0	5,5	5,4	5,4	<i>Diezel</i>
0,1	0,1	0,1	0,1	0,1	<i>Lubricants</i>
0,5	1,1	1,4	1,4	1,4	<i>Compressed and liquefied gas for cars</i>
					<i>Other nonfoods articles, including</i>
					<i>flowers, plants, seeds, domestic animal</i>
2,4	3,4	3,2	2,9	2,9	<i>and forages for them</i>

Commodity structure of retail trade turnover in Ukraine

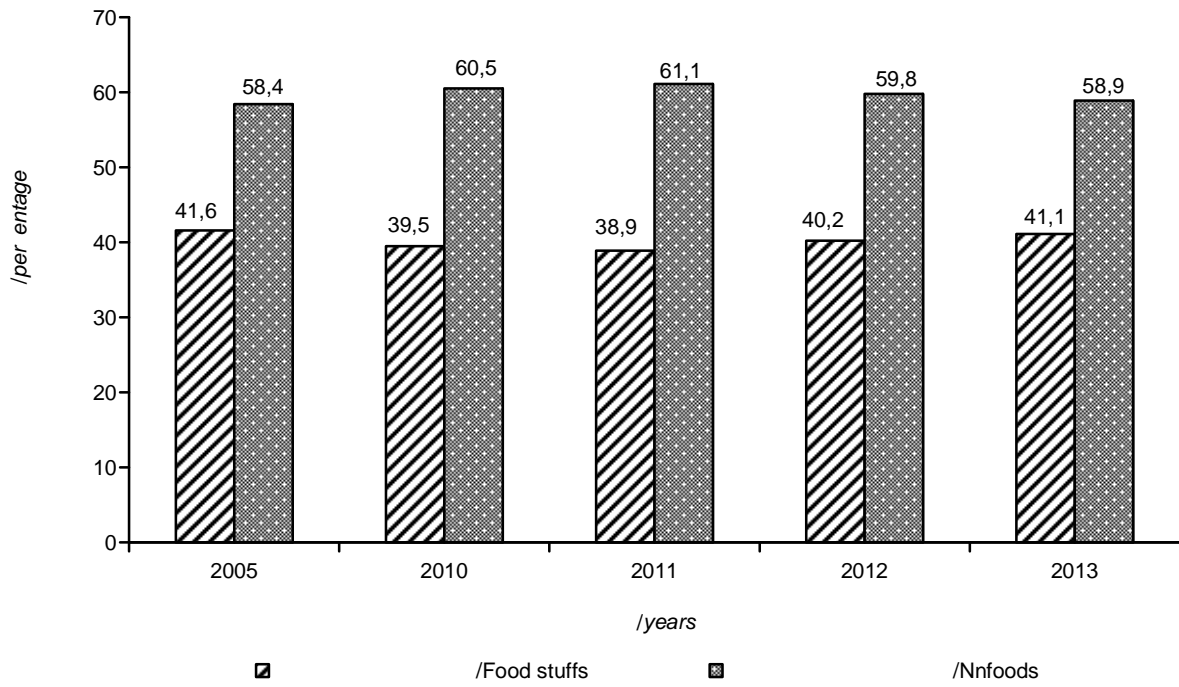

Specific graviti structure of retail of sales of the goods made in Ukraine

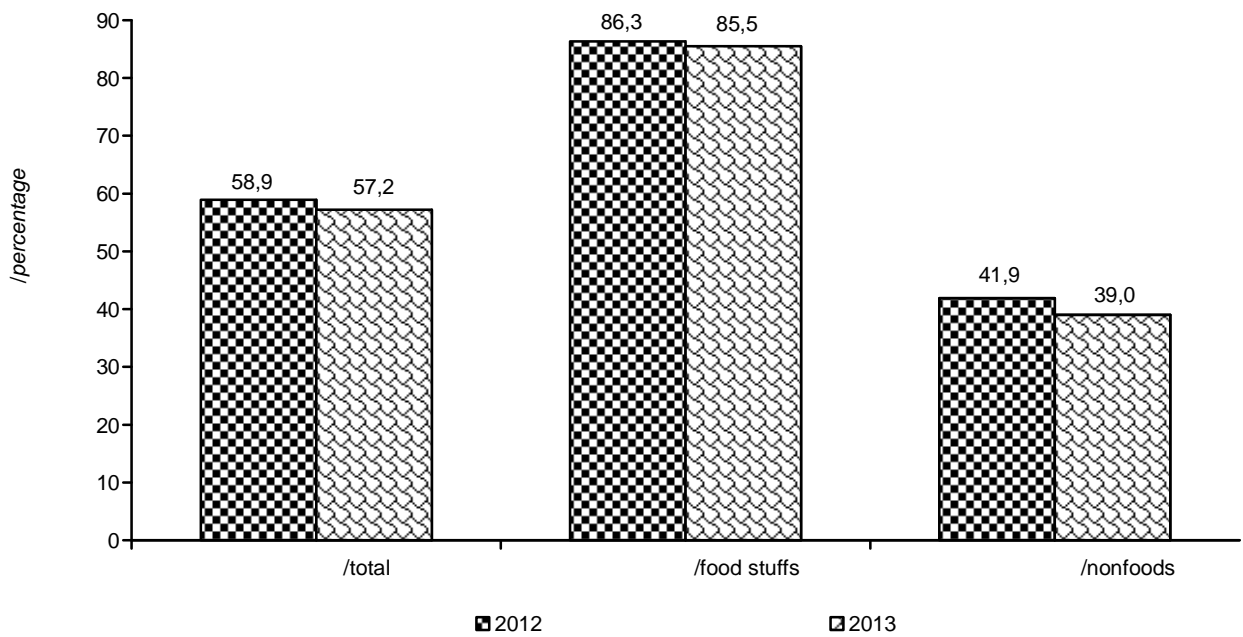

2.19.

*Share of consumer goods sales (produced in Ukraine)
through trade networks of enterprises*

(/
percentage)

	2005	2010	2011	2012	2013	
	70,5	64,3	61,9	58,9	57,2	<i>All goods</i>
	90,9	88,2	87,2	86,3	85,5	<i>Food stuffs</i>
	96,9	97,1	96,6	95,1	93,6	<i>Fresh and frozen meat and poultry</i>
	96,9	97,0	96,2	96,0	92,9	<i>Sausages and smoked and salted meat</i>
	78,6	92,4	95,8	95,2	92,9	<i>Canned meat, semi-finished meat products</i>
	94,4	95,5	94,8	95,8	77,0	<i>Edible fats of animal origin</i>
	80,6	70,4	68,8	66,0	61,4	<i>Fish and sea food</i>
	79,1	73,8	72,4	73,3	70,7	<i>Canned fish, semi-finished fish products</i>
	94,5	94,5	94,2	92,6	90,2	<i>Dairy produce</i>
	96,0	97,7	98,1	97,6	97,0	<i>Ice-cream</i>
	90,9	88,2	88,0	85,1	83,7	<i>Rennet, processed and sour milk cheese</i>
	97,5	97,7	98,3	97,2	97,3	<i>Butter</i>
	98,9	99,4	98,4	98,5	98,5	<i>Eggs and egg products</i>
	94,3	93,3	94,0	93,1	93,4	<i>Oil</i>
	95,8	95,5	97,0	96,6	95,8	<i>Margarine</i>
	99,0	98,8	98,4	98,2	98,0	<i>Sugar</i>
	90,0	90,2	89,6	87,2	87,2	<i>Confectionery</i>
	98,3	97,6	97,2	96,5	96,1	<i>Flour</i>
	98,4	99,1	98,5	97,6	97,6	<i>Bakery products excluding confectionery</i>
	93,0	93,5	91,1	90,6	89,9	<i>Cereals and legumes</i>
	88,8	79,8	79,3	75,5	75,6	<i>Macaroni products</i>
	90,9	94,6	90,2	87,7	90,4	<i>Potatoes</i>
	90,5	90,6	86,6	77,7	83,0	<i>Vegetables</i>
	66,6	60,8	57,5	48,8	52,5	<i>Fruits, berries, grapes, nuts, water-melons and melons</i>
	80,8	81,4	80,1	77,0	77,5	<i>Canned vegetables</i>
	82,9	64,7	60,1	56,3	55,6	<i>Canned fruits and berries</i>
	92,1	87,4	86,1	84,3	81,8	<i>Alcoholic beverages - total</i>
	94,0	88,6	87,1	83,9	81,3	<i>Vodka, liqueur</i>
	96,1	94,8	94,0	92,8	92,7	<i>Low alcohol drinks</i>

	2005	2010	2011	2012	2013	
	85,8	78,7	75,4	72,0	69,8	<i>Wine</i>
	84,7	82,3	83,0	82,9	80,6	<i>Cognac</i>
()	93,2	89,2	88,1	87,3	80,8	<i>Champagne</i>
	95,7	92,2	90,9	90,3	88,5	<i>Beer</i>
	64,3	67,2	69,1	69,1	68,9	<i>Tea</i>
	58,1	49,3	45,7	45,6	44,4	<i>Coffee</i>
	95,2	97,8	98,2	97,6	96,4	<i>Salt</i>
	96,2	97,7	98,4	98,2	96,6	<i>including iodinated salt</i>
	93,3	90,7	94,3	93,7	94,4	<i>Soft drinks</i>
	...	87,6	92,4	93,9	94,5	<i>including juice</i>
	93,1	91,8	92,9	92,4	92,0	<i>Mineral waters</i>
	93,5	93,1	93,9	94,9	94,1	<i>Tobacco products</i>
						<i>Other food stuffs</i>
()	81,2	81,9	75,7	78,4	78,2	<i>(including honey)</i>
	57,6	50,0	47,2	41,9	39,0	<i>Nonfoods</i>
	45,1	41,1	42,7	34,2	26,7	<i>Dry goods and haberdashery</i>
						<i>including dry goods</i>
(, ,)	36,0	45,2	46,8	40,3	36,2	<i>for interior (hanging, drape, tulle and other)</i>
	23,5	10,7	10,8	7,7	6,8	<i>Clothes and linen</i>
						<i>Natural furs and</i>
	81,2	12,0	12,8	9,3	6,4	<i>products made of them</i>
()	71,7	35,5	31,5	5,5	4,3	<i>Head-dresses (excluding fur and knitted articles)</i>
						<i>Outer knitted goods and knitted linen</i>
	16,9	10,4	7,3	9,3	5,0	
-	58,6	38,3	37,7	37,8	40,1	<i>Hosiery and socks</i>
	9,3	4,2	3,6	2,8	2,3	<i>Shoes</i>
-	30,5	25,8	26,0	22,7	20,9	<i>Cosmetic and toilet articles</i>
	6,2	3,6	3,8	2,9	1,9	<i>Clocks and watches</i>
	90,8	81,8	85,8	83,3	72,1	<i>Jewelry goods</i>
						<i>Printed and electronic books, newspapers and magazines</i>
	87,1	87,0	87,5	89,0	89,8	
						<i>Paper goods, including school copy-books</i>
	72,2	74,9	74,7	74,9	73,4	
	48,2	48,2	47,8	46,5	45,3	<i>Office supplies</i>
	22,5	6,1	3,0	1,2	0,9	<i>Computer equipment</i>
-						<i>Audio/video equipment, telecommunication equipment</i>
	3,6	4,8	2,5	4,7	3,6	

	2005	2010	2011	2012	2013	
	3,7	5,5	3,9	1,2	1,7	<i>Photographic equipment</i>
	40,0	33,7	30,0	23,2	20,5	<i>Games and toys</i>
	5,2	26,2	27,7	28,8	35,5	<i>Other recreational goods</i>
	40,0	0,6	0,8	0,2	0,6	<i>Motorcycles, bikes and motorbicycles</i>
	23,1	18,6	14,6	12,6	10,7	<i>Cars and caraccessories including cars</i>
	20,2	17,9	13,1	11,8	9,7	<i>Sporting goods including bikes</i>
	43,3	24,9	23,7	21,6	20,6	<i>Furniture</i>
	73,8	56,7	55,0	54,2	49,9	<i>Carpets and carpet products for walls and floor</i>
	9,9	47,5	48,1	46,1	45,6	<i>Houseware and tablewear</i>
	42,6	32,8	30,4	24,6	24,8	<i>Electric household appliances</i>
	8,1	11,4	11,0	10,7	11,5	<i>Construction materials</i>
	65,1	64,4	66,9	62,1	59,0	<i>Detergents for washing, cleaning and caring</i>
	54,6	43,4	41,1	38,5	37,3	<i>Non-electric household appliances</i>
	61,3	29,0	28,0	29,2	30,7	<i>Materials and supplies for working at home (gardening equipment)</i>
	58,8	42,5	40,2	39,6	39,6	<i>Pharmaceuticles</i>
	56,5	52,1	50,8	50,8	50,8	<i>Bandaging materials</i>
	68,4	56,4	52,9	57,2	54,7	<i>Medical and orthopedic equipment</i>
	35,9	42,3	43,4	42,3	43,2	<i>Physiological optics (glasses)</i>
	35,1	32,7	32,4	29,1	24,3	<i>Petrol</i>
	96,5	83,4	79,0	68,7	63,6	<i>Diezel</i>
	99,7	83,3	74,6	66,0	63,1	<i>Lubricants</i>
	72,6	68,9	61,8	60,5	53,6	<i>Compressed and liquefied gas for cars</i>
	89,0	79,7	68,8	<i>Other articles nonfoods, including flowers, plants, seeds, domestic animal and forages for them</i>
	72,7 ¹	61,7 ¹	52,7	47,6	42,9	

1

/ Including compressed and liquefied gas for cars.

2.20.

Sale of certain food stuffs of the trade network of enterprises in Ukraine

	Sold, thsd.t					Growth rates, percentage of the previous year, %				
	2005	2010	2011	2012	2013	2010	2011	2012	2013	
	160	238	247	283	334	107,9	103,4	114,7	118,1	<i>Fresh and frozen meat and poultry</i>
	124	148	160	170	191	108,2	107,7	106,2	112,3	<i>Sausages and smoked and salted meat</i>
	11	28	34	32	49	101,0	117,9	96,7	150,1	<i>Canned meat, semi-finished meat products</i>
	78	97	100	108	110	108,8	103,0	108,5	101,4	<i>Fish and sea food</i>
	33	35	37	45	49	101,4	106,9	121,4	109,7	<i>Canned fish, semi-finished fish products</i>
	28	28	29	34	35	112,5	105,1	115,4	102,9	<i>Ice-cream</i>
	42	67	75	93	97	99,5	112,2	124,2	104,4	<i>Rennet, processed and sour milk cheese</i>
	32	31	32	36	38	98,1	102,5	114,2	106,0	<i>Butter</i>
	1341	2233	2601	2698	2817	112,4	116,5	103,7	104,4	<i>Eggs and egg products, mln.units</i>
	66	122	138	147	144	112,7	112,8	106,8	97,9	<i>Oil</i>
	65	20	17	17	17	74,1	84,0	97,0	102,4	<i>Margarine</i>
	129	143	156	166	208	75,5	108,9	106,4	125,6	<i>Sugar</i>
	225	268	290	311	320	105,7	108,1	107,2	103,1	<i>Confectionery</i>
	122	154	153	162	171	95,3	99,4	106,2	105,6	<i>Flour</i>
()	741	546	566	564	557	95,6	103,6	99,6	98,9	<i>Bakery products excluding confectionery</i>
	134	182	184	207	226	104,8	101,2	112,5	108,8	<i>Cereals and legumes</i>
	87	104	112	108	109	94,8	108,1	96,2	101,0	<i>Macaroni products</i>
	78	93	106	178	179	93,2	114,5	167,8	100,8	<i>Potatoes</i>
	151	253	327	444	461	102,3	129,0	135,9	103,9	<i>Vegetables</i>

Continuance

	Sold, thsd.t					Growth rates, percentage of the previous year, %				
	2005	2010	2011	2012	2013	2010	2011	2012	2013	
	148	332	363	443	439	131,0	109,1	122,1	99,2	Fruits, berries, grapes, nuts, water- melons and melons
	50	57	59	63	66	92,7	103,0	106,8	105,0	Canned vegetables
	46	14	14	14	15	86,4	104,4	99,8	108,2	Canned fruits and berries
	17	18	18	18	17	92,9	103,3	96,3	94,2	Vodka, liqueur, mln.Dal.
	4	5	5	6	6	92,4	100,3	114,4	98,9	Low alcohol drinks, mln.Dal.
	9	11	10	10	10	88,2	97,0	95,4	102,0	Wine, mln.Dal.
	2	2	3	3	3	100,6	114,7	102,7	111,5	Cognac, mln.Dal.
()	3	4	4	4	4	90,6	100,8	102,5	100,1	Champagne, mln.Dal.
	47	64	68	75	76	104,3	106,2	110,8	101,9	Beer, mln.Dal.
	7	11	11	12	12	95,4	97,9	103,4	103,9	Tea
	8	13	14	16	17	111,5	106,0	112,5	109,6	Coffee
	66	53	53	58	55	81,6	100,2	109,4	95,0	Salt
	15	12	11	13	12	81,4	89,6	120,9	96,6	including iodinated salt
	97	68	69	75	75	97,6	101,3	108,6	99,9	Soft drinks, mln.Dal.
	...	21	21	22	21	105,6	102,0	102,6	95,6	including juice
	47	63	73	89	92	105,9	115,4	122,6	103,5	Mineral waters, mln.Dal.
	46	37	44	62	58	92,5	119,7	138,7	94,2	Tobacco products, mlrd.units

Commodity structure of the retail trade turnover of enterprises by regions in 2013

	<i>/Autonomous Republic of Crimea</i>	<i>Vinnytsya</i>	<i>Volyn</i>	<i>- Dnipropetrovsk</i>	<i>Donetsk</i>	<i>- Zhytomyr</i>
	18169576,4	8755441,9	8165666,0	37741549,4	40157345,0	7914136,3
-	8443457,2	2923705,5	2482531,7	16988588,2	17729368,0	3298797,3
	7678338,0	2697814,5	2279499,1	16105275,7	16693120,7	3073602,1
'	465443,2	157169,6	150140,1	941263,5	849506,5	168319,0
,	469257,1	221754,7	107728,5	931427,1	1169604,4	149830,7
,	29511,7	21343,5	9268,8	174550,5	306236,6	34336,2
,	1851,8	433,9	701,6	1864,2	3519,9	663,9
,	147390,5	52026,7	56687,1	395875,9	385012,2	61981,5
,	53861,5	21998,7	19313,2	261353,5	232103,5	29759,8
,	569503,8	67098,5	90277,7	941103,5	817103,5	103927,5
,	41545,1	10042,8	11388,7	152617,5	126654,8	192972,0
,	280512,8	70238,4	41388,7	641961,6	563713,9	68261,3
,	67541,3	33642,8	22876,9	280303,0	226864,5	34258,0
,	100411,7	86666,9	21580,9	231859,2	274912,6	44970,5
,	73372,2	28934,7	35213,6	234983,9	196262,4	45179,7
,	8827,1	5433,6	3650,5	29462,4	25082,4	5034,8
,	47004,3	43918,8	19916,4	153704,5	125728,7	23205,5
,	488099,2	256814,7	158031,3	1415545,2	1212644,8	289606,9
,	27719,8	9120,1	9511,9	69992,9	60318,1	18028,8
()	144661,7	64510,7	82521,1	402740,6	425901,9	95271,6
,	91398,4	26877,4	27909,1	242153,8	185921,0	29664,5
,	67834,1	19746,9	16824,0	151145,6	126011,7	24426,8
,	42105,4	6144,3	3339,4	133653,8	141509,3	8917,4
,	136316,9	37453,9	36492,8	473268,5	427583,9	54663,8
,	227319,0	92357,9	78132,3	672748,2	566894,9	84465,7
,	50851,4	12216,8	16792,2	183459,7	179373,6	19826,5
-	13080,3	3645,3	4365,2	43812,9	42936,8	5555,3
-	1508908,4	474788,4	516396,4	2522965,3	2632310,0	594224,4
-	544787,7	232828,7	291170,7	854214,8	842911,5	261672,0
,	61299,0	23326,4	11513,7	117107,6	168867,1	23415,9
,	287219,8	77329,7	64714,1	363378,0	325244,5	103016,2
,	210258,1	47105,1	55179,0	322306,5	309490,0	60208,2
()	86458,5	29615,7	22312,7	148005,4	211510,9	33562,4

(. /
ths.UAH)

Zakar- pattya	Zapo- rizhya	Ivano- Frankivsk	Kyiv	Kirovo- hrad	Luhansk	L'viv	
8077572,1	17079820,4	7537031,9	22533030,5	6532790,7	14962006,9	19776561,3	All goods
2525399,0	7585171,2	2903982,6	8282543,9	2882653,5	7017675,0	7693384,2	Food stuffs total
2431643,9	7280089,7	2782694,9	7557976,5	2790443,8	6738113,5	7008902,9	Food stuffs in network of restaurant business including
237594,8	424181,7	146684,2	664440,2	158553,8	335073,3	375680,0	<i>Fresh and frozen meat and poultry</i>
69315,0	511040,1	102813,3	498432,9	281816,8	493753,2	200053,7	<i>Sausages and smoked and salted meat</i>
11774,3	129984,9	32382,6	45142,1	24246,0	64713,0	51394,7	<i>Canned meat semi finished meat products</i>
842,1	2531,8	2333,3	1805,7	493,6	1160,4	6881,7	<i>Edible fats of animal origin</i>
45146,5	197066,3	71416,2	453811,4	50684,4	137135,0	164052,6	<i>Fish and sea food</i>
19058,4	106703,0	24404,3	103336,0	28781,8	77762,0	64832,6	<i>Canned fish, semi finished fish products</i>
105127,0	400278,4	75609,8	376981,7	109002,4	370010,8	326595,5	<i>Dairy produce</i>
13426,6	55244,1	11484,5	39233,0	16574,2	57540,3	75315,1	<i>Ice-cream</i>
49766,5	250030,3	56612,1	277591,1	88652,4	233062,4	133915,0	<i>Rennet, processed and sour milk cheese</i>
20805,4	96701,6	35257,9	88523,7	34854,1	100524,6	88494,7	<i>Butter</i>
21446,4	141123,2	29106,6	109452,8	28353,6	85341,2	65289,4	<i>Eggs and egg products</i>
27746,1	91517,3	49481,9	97156,2	50013,2	136693,8	128971,2	<i>Oil</i>
3781,3	11611,9	10604,5	6507,0	18521,5	9659,7	25678,9	<i>Margarine</i>
17666,4	53851,6	31454,4	86192,1	24296,7	48275,6	57329,7	<i>Sugar</i>
157500,9	573685,1	270387,2	534455,5	182049,6	502978,6	492974,7	<i>Confectionery</i>
17088,4	25073,3	24539,6	30758,3	23923,0	27179,9	52830,0	<i>Flour</i>
50931,1	185452,8	84221,8	178960,4	58047,6	227673,0	208026,4	<i>Bakery products excluding confectionery</i>
23420,7	88094,5	33203,7	75044,3	30759,8	77777,0	81286,1	<i>Cereals and legumes</i>
14943,7	55757,1	22601,6	48450,5	29741,6	73856,3	42035,8	<i>Macaroni products</i>
5040,9	45717,8	6929,5	31189,0	14509,7	52270,3	14867,4	<i>Potatoes</i>
29011,6	172173,3	43926,8	232102,4	40524,4	150062,0	148483,8	<i>Vegetables</i>
55104,5	264420,3	77073,6	288801,4	62489,4	221190,8	209075,3	<i>Fruits, berries, grapes, nuts, water-melons and melons</i>
18137,1	72567,8	21381,7	61327,2	20352,1	72641,7	53375,9	<i>Canned vegetables</i>
6897,5	17629,2	10894,9	21426,2	5694,6	15533,4	16456,8	<i>Canned fruits and berries</i>
372010,4	1128120,1	515448,3	1310840,1	530410,8	906313,2	1495622,8	<i>Alcoholic beverages - total</i>
182254,6	387951,1	242206,0	515851,8	150876,1	326805,3	794630,8	<i>Vodka, liqueur</i>
2882,3	54568,5	12685,1	79268,6	35715,5	45476,7	30651,5	<i>Low alcohol drinks</i>
32548,9	157463,7	48696,2	166823,7	57216,3	115526,7	177905,8	<i>Wine</i>
65719,5	125164,3	48623,8	134404,3	54704,2	116881,6	162037,3	<i>Cognac</i>
19874,9	64110,1	24750,3	83211,6	28926,7	59612,6	69703,7	<i>Champagne</i>

	- /	- /	- /	- /	- /	- /	- /
	<i>Mykolayiv</i>	<i>Odesa</i>	<i>Poltava</i>	<i>Rivne</i>	<i>Sumy</i>	<i>Ternopil</i>	<i>Kharkiv</i>
	8877417,5	28902703,7	10857672,5	6667494,1	6024386,4	5046833,0	27978505,4
-	3499581,2	11978866,7	4106446,5	2429463,7	2780406,9	1991708,0	12439851,4
	3303557,8	11329324,2	3868682,3	2163466,6	2601141,8	1909127,6	11558626,0
'	159150,3	706167,5	216429,1	150176,1	103387,3	91116,9	557945,1
'	149750,0	558972,9	223777,8	81881,9	104168,3	72789,0	554681,8
,	21044,3	113522,8	45335,1	21002,3	10218,2	13308,7	152609,4
,	630,5	4392,6	1289,1	917,9	469,8	1627,0	4249,4
	100506,8	318768,3	81666,6	46335,5	59905,8	29468,0	295115,9
,	43479,8	319738,2	42937,5	30446,2	26762,4	21601,7	153090,9
	147501,6	631973,4	205888,8	71198,2	100349,8	73398,7	614116,1
,	23347,2	76036,5	28259,7	10391,0	16069,5	13294,8	70142,9
,	100667,1	350034,4	133723,5	46084,5	83666,3	34821,2	378998,0
	52140,8	116850,5	57961,0	20510,7	29734,1	22879,5	183912,4
	103727,5	142603,5	73373,7	33979,1	40874,3	14696,2	184350,2
	37140,2	223347,4	45855,1	44468,8	42118,8	29435,7	196660,1
	8412,4	20373,5	7063,9	2539,5	4092,9	5422,9	90828,8
	31287,8	131605,7	40926,4	18681,6	23856,1	29392,1	119759,3
	238031,6	853517,0	300160,8	167865,5	212704,6	141360,8	951060,2
	17333,5	96254,8	16466,1	9408,1	9944,4	9175,0	64650,6
(71199,3	308450,8	105941,8	48820,3	64227,5	45390,9	207139,5
)	35400,4	163672,8	44567,7	26142,5	30787,7	28516,1	159989,5
	27412,1	112059,4	27905,5	18884,0	16550,8	13163,4	138353,9
	23041,1	148402,2	32501,7	3903,2	21358,3	7015,7	70525,3
	63141,8	203932,8	79401,6	33299,7	47372,0	28029,1	233983,5
,	101894,5	310950,4	117861,0	77774,1	85451,7	51501,8	371022,3
,	29237,6	120956,1	33075,8	20622,9	21725,1	12224,8	149622,3
-	8120,9	45467,8	9740,9	6674,2	5819,4	3411,3	57170,6
-	434134,9	1613144,1	608543,8	369999,5	540276,8	369327,7	1952576,4
-	141413,1	597242,7	211272,7	155918,5	168455,3	142553,2	729307,6
	20577,6	76931,0	32121,1	10879,0	34795,1	9098,4	99508,1
	47883,1	220253,9	79981,0	59989,4	61817,9	59097,0	282023,6
	49912,8	210402,4	70682,5	36283,6	53500,7	37708,8	257427,7
(22115,1	132450,2	36636,1	22555,3	26697,5	19115,8	137077,3
)							

<i>Kherson</i>	<i>Khmel-nitskiy</i>	<i>Cherkasy</i>	<i>Chernivtsi</i>	<i>Chernihiv</i>	<i>City of Kyiv</i>	<i>City of Sevastopol</i>	
7778914,5	7481911,0	8421758,2	5271940,4	6791949,9	79717247,4	5859468,0	All goods
2558354,3	2293091,5	3307141,8	1818860,2	3323472,5	31869857,3	2671781,5	Food stuffs total
2473614,3	2191996,6	3161684,4	1727467,0	3079427,6	27858563,0	2546645,1	Food stuffs in network of restaurant business including
117082,2	148584,8	183347,5	83817,9	203990,5	2584824,8	174589,7	<i>Fresh and frozen meat and poultry</i>
111875,4	123073,3	172413,3	60646,8	175906,6	1912215,5	145717,1	<i>Sausages and smoked and salted meat</i>
15170,1	16292,2	25816,3	17657,5	30020,4	320655,8	16435,9	<i>Canned meat semi finished meat, products</i>
642,8	2387,4	1311,2	515,9	954,1	7925,3	1053,8	<i>Edible fats of animal origin</i>
65499,6	61453,2	71139,4	34886,0	85874,1	1157991,5	67540,6	<i>Fish and sea food</i>
26806,0	18144,5	35993,4	19675,2	42052,5	427751,3	55708,6	<i>Canned fish, semi finished fish products</i>
112345,5	74271,5	151664,7	52833,0	136721,4	1661625,0	124544,4	<i>Dairy produce</i>
16599,0	10970,1	25314,0	5264,1	26185,5	152131,7	15116,5	<i>Ice-cream</i>
70777,2	64865,5	101537,0	31914,0	89905,1	1112678,5	91699,9	<i>Rennet, processed and sour milk cheese</i>
30170,9	32331,0	48395,2	13984,9	44051,4	325439,9	26032,8	<i>Butter</i>
53279,2	17867,8	35614,9	12105,5	41826,8	298857,3	34506,4	<i>Eggs and egg products</i>
29492,0	28600,5	38007,5	19536,3	39291,2	294650,0	36695,8	<i>Oil</i>
3234,8	5030,9	4694,2	1201,6	4153,5	29428,4	4830,7	<i>Margarine</i>
20234,7	16912,1	24455,6	7663,0	30731,2	188031,7	22471,9	<i>Sugar</i>
202253,8	131540,9	239583,4	123595,4	263060,7	2351866,8	173413,5	<i>Confectionery</i>
11974,5	12676,0	12105,8	7678,3	11393,2	111676,3	9917,0	<i>Flour</i>
74812,3	59228,9	135223,2	39570,7	81669,1	729510,3	67348,2	<i>Bakery products excluding confectionery</i>
29012,2	26683,3	36395,6	16951,2	31129,1	250423,3	29628,1	<i>Cereals and legumes</i>
19179,5	19993,9	27085,4	8286,8	27416,9	170544,3	22482,4	<i>Macaroni products</i>
13608,6	6818,3	22582,3	4743,5	41633,0	123360,6	20739,9	<i>Potatoes</i>
51034,0	26550,4	66679,6	22267,7	64044,2	819666,6	56823,5	<i>Vegetables</i>
97284,4	41143,8	104610,2	36499,2	115763,4	1178317,2	115339,4	<i>Fruits, berries, grapes, nuts, water-melons and melons</i>
23151,1	16303,1	26634,9	14419,8	21524,7	272559,4	28653,9	<i>Canned vegetables</i>
7403,7	4900,7	9797,5	4412,6	7088,3	96879,0	9684,9	<i>Canned fruits and berries</i>
331818,4	457156,3	431514,2	352859,1	669596,9	4668030,7	443501,9	<i>Alcoholic beverages - total</i>
106797,2	147101,1	130791,4	177748,7	219360,5	1660729,9	140752,4	<i>Vodka, liqueur</i>
11949,4	20536,4	27988,2	13938,7	26727,3	252774,9	26282,1	<i>Low alcohol drinks</i>
50339,8	65267,8	62036,3	35600,9	87178,8	910690,5	87701,7	<i>Wine</i>
59394,7	48544,1	49084,0	37429,8	61918,4	559020,5	58782,5	<i>Cognac</i>
19693,7	23041,1	23746,7	17025,7	27733,3	404570,5	36446,5	<i>Champagne</i>

	<i>/Autonomous Republic of Crimea</i>	<i>Vinnytsya</i>	<i>Volyn</i>	<i>- - / Dnipropetrovsk</i>	<i>Donetsk</i>	<i>- / Zhytomyr</i>
	318885,3	64582,8	71506,2	717953,0	774286,0	112349,7
	58472,6	17917,3	17432,2	222843,6	194610,1	22833,2
	94082,6	30150,6	29046,3	355474,2	363899,2	51728,6
	3650,4	1832,3	1711,2	11938,8	10673,5	2855,6
	761,9	287,2	811,9	2497,3	2354,5	574,0
	220277,1	59080,2	47455,4	445236,5	459384,9	84092,8
	66699,2	15303,8	17399,9	193727,5	183604,9	37797,4
	111601,8	51978,7	29183,2	311311,9	266026,7	51760,8
	1647113,0	531506,4	477226,2	2114657,5	2827425,0	536620,6
()	388811,8	180969,0	136996,2	959996,4	1267389,4	136358,4
	7678338,0	2697814,5	2279499,1	16105275,7	16693120,7	3073602,1
-	29342,6	9974,0	19096,9	35505,2	47494,8	21215,9
	2537,4	661,6	844,3	2379,9	2671,5	1187,0
	39707,9	4926,5	5498,3	16434,1	26951,8	4361,0
	11953,2	3560,7	3569,3	9818,1	13898,5	4509,1
()	10187,3	1519,8	1773,7	6781,9	14042,4	1568,1
	18188,7	5584,9	13250,6	20736,6	33640,0	9626,0
	3940,6	2003,4	4721,7	3655,5	5844,1	4854,7
	342367,9	82192,3	73554,2	400003,2	464779,8	79140,2
-	9726119,2	5831736,4	5683134,3	20752961,2	22427977,0	4615339,0
	45158,8	13595,5	24706,2	169570,9	145460,6	10893,1
()	11793,8	5837,9	21995,1	50517,1	48529,0	3567,0
	71734,0	88905,8	17865,4	496928,2	456548,1	38627,3
,	5426,7	172,8	4,7	5404,9	3763,4	-
()	8284,9	1962,1	1697,6	15309,1	17954,6	1619,1
	47084,0	11557,7	6906,7	136078,2	149192,0	21496,7
-	25703,5	6018,7	5327,6	84730,8	78299,9	15167,8
	103131,8	82093,6	4713,8	548504,4	400166,9	37491,7
-	293250,5	74586,8	112266,9	1148479,7	1058277,7	113552,9
	757,5	349,8	100,2	18214,1	6692,3	125,5
	9072,0	17648,5	5787,3	25321,2	44209,2	8012,6
,	166776,7	92798,2	63886,5	211740,8	285427,9	66806,3
,	28065,2	8989,2	10385,6	43999,9	51819,2	9813,5

Zakar- pattya	Zapo- rizhya	Ivano- Frankivsk	Kyiv	Kirovo- hrad	Luhansk	L'viv	
68730,2	338862,4	138486,9	331280,1	202972,0	242010,3	260693,7	Beer
10594,4	83565,1	16960,3	81193,6	30572,9	67400,4	77497,0	Tea
24015,8	141051,1	50972,4	133240,5	47479,4	106947,4	158407,5	Coffee
1330,0	4828,7	3445,4	5535,1	1554,3	3716,1	6233,2	Salt
587,8	986,7	2804,0	1664,6	273,3	721,6	2833,1	including iodinated salt
57234,4	196510,8	80658,5	219031,2	146865,5	168321,5	212243,2	Soft drinks
18108,2	82639,3	20432,0	84799,8	49647,7	70127,4	63568,4	including juice
33470,2	125397,1	58999,0	156049,4	70475,0	111758,6	113660,7	Mineral waters
712014,6	1217801,1	678520,1	859637,4	384302,1	1504682,3	1386531,4	Tobacco products
199400,9	410378,3	102884,9	441328,1	195847,5	297105,7	474810,1	Other food stuffs (including honey)
2431643,9	7280089,7	2782694,9	7557976,5	2790443,8	6738113,5	7008902,9	Food stuffs in network of restaurant business including
12583,1	17747,9	13079,6	24507,1	5595,7	11858,1	82019,5	Vodka, liqueur
629,5	716,7	729,9	2789,3	460,7	621,0	3392,7	Low alcohol drinks
2247,6	6162,0	4498,1	14476,8	1598,8	5313,6	31188,8	Wine
3614,4	5027,6	3796,1	7953,4	1674,3	4371,1	22178,5	Cognac
1328,4	3201,0	1967,0	5007,3	804,4	2177,2	10757,2	Champagne
8280,1	10728,3	5461,0	19572,5	2909,4	8708,4	40693,7	Beer
5388,4	2828,8	1964,0	2041,8	1389,4	1476,7	5092,6	Tobacco products
34053,4	131435,0	60243,2	270221,1	24499,5	101927,8	368380,1	Markup to restaurant business
5552173,1	9494649,2	4633049,3	14250486,6	3650137,2	7944331,9	12083177,1	Nonfoods total
13860,7	70767,0	7061,6	47396,7	15807,5	43125,2	64981,6	Dry goods and haberdashery including dry goods for interior (hanging, drape, tulle and other)
6110,7	19012,9	3144,6	19731,2	3960,6	17177,1	41089,6	Clothes and linen
10375,1	98222,9	15113,7	93966,9	10011,9	64992,0	237574,2	Natural furs and products made of them
0,7	227,4	3,3	4939,4	52,4	6781,3	551,4	Head-dresses (excluding fur and knitted articles)
1770,5	5509,1	2714,9	3244,1	1642,3	6611,4	6207,8	Outer knitted goods and knitted linen
7379,0	28707,5	10403,9	40031,5	6520,7	38247,2	65343,4	Hosiery and socks
7640,4	30334,0	6788,1	40985,6	7851,5	26905,8	37688,4	Shoes
38353,3	172349,4	39654,2	71085,5	14955,2	87332,5	194205,2	Cosmetic and toilet articles
101126,4	451950,5	120074,3	509603,5	116857,6	320343,7	395777,9	Clocks and watches
879,4	2444,4	115,2	6293,8	922,4	3260,2	4479,5	Jewelry goods
3483,4	4959,2	6390,8	9693,4	3558,7	13425,4	30799,4	Printed and electronic books, newspapers and magazines
45121,2	124268,8	54993,0	99517,6	50538,7	160237,3	226548,9	Paper goods, including school copy-books
9425,1	25452,3	12448,6	35533,1	5789,9	21236,3	36388,4	

	- / Mykolayiv	/ Odesa	- / Poltava	- / Rivne	/ Sumy	- / Ternopil	- / Kharkiv
	152233,2	375863,9	177850,4	84373,7	195010,3	101754,5	447232,1
	39348,8	163942,0	38336,3	28911,9	21380,3	11630,6	175175,3
	64695,4	299997,6	135129,5	51795,7	63816,0	19611,7	299907,2
	1773,1	11032,4	2335,8	1299,6	1696,0	1322,4	8618,6
	339,1	2396,9	485,3	590,3	318,6	344,5	2338,8
	98919,3	378634,2	109093,3	50708,5	76384,3	62523,0	317470,7
	37395,0	148984,3	36686,2	22230,8	34338,7	19704,1	141939,5
	64518,2	251191,1	65147,8	30724,7	43558,3	44629,9	243851,7
	822012,6	1923845,6	720738,8	478622,2	556734,8	505085,0	1994019,5
()	184556,4	609485,9	217246,8	159396,7	135680,2	101956,0	607028,6
	3303557,8	11329324,2	3868682,3	2163466,6	2601141,8	1909127,6	11558626,0
-	9568,8	42047,9	14823,7	20956,4	17880,6	8264,3	47554,4
	719,8	1726,3	978,3	1385,1	980,3	189,2	2975,0
	2581,4	24368,0	5493,3	5763,3	5620,6	1785,2	20301,1
	2807,7	14650,0	4827,2	2786,7	4840,2	1860,1	13312,2
()	1018,4	11171,9	2168,6	1284,5	2315,6	876,0	10191,0
	5577,6	26676,1	10625,1	12783,2	7699,8	4727,3	39120,5
	1143,7	2317,3	4913,1	8500,1	2687,3	832,0	2219,2
	87591,0	344874,0	96963,1	43623,4	64240,1	27446,9	400371,0
-	5377836,3	16923837,0	6751226,0	4238030,4	3243979,5	3055125,0	15538654,0
	19087,3	119063,7	23717,1	17797,2	13096,6	12084,6	110671,4
()	9479,8	25743,2	12732,1	5490,4	2467,6	705,1	44436,7
	30819,4	562438,4	51807,1	32248,2	35717,0	14733,3	583359,3
,	90,0	8623,0	-	58,4	459,7	145,8	2118,7
()	2624,7	20168,2	3961,2	2412,5	860,6	1021,8	20115,2
	22057,8	181098,7	31476,9	13603,1	8655,3	8986,0	147376,8
-	12921,1	57282,2	19850,6	8902,8	7206,2	4133,7	51429,9
	51651,8	366539,9	68928,3	43833,3	38217,8	32045,6	403634,3
-	184715,2	1083171,6	293442,4	110726,8	120150,5	82964,2	634543,3
	406,7	6103,4	277,9	271,6	1484,4	754,7	9722,7
	9431,4	18707,2	10631,5	15952,1	4905,2	2301,9	35276,3
,	63435,9	239732,4	106547,8	66804,5	73082,6	50940,7	168982,7
,	11909,3	86239,5	14139,8	19935,4	5724,3	8561,8	37152,7

<i>Kherson</i>	<i>Khmel-nitskiy</i>	<i>Cherkasy</i>	<i>Chernivtsi</i>	<i>Chernihiv</i>	<i>City of Kyiv</i>	<i>City of Sevastopol</i>	
83643,6	152665,8	137867,6	71115,3	246678,6	880244,4	93536,7	<i>Beer</i>
23779,1	14886,2	29477,7	10155,0	24067,3	257277,3	24116,8	<i>Tea</i>
43650,8	38101,5	50466,9	22298,6	45217,8	496905,5	33524,4	<i>Coffee</i>
1512,6	1364,2	2548,9	907,2	2588,0	16162,7	1591,2	<i>Salt</i>
370,0	316,9	601,9	320,9	381,5	5441,2	352,0	<i>including iodinated salt</i>
63596,2	59878,2	92362,4	55145,9	91660,3	802503,6	93740,0	<i>Soft drinks</i>
25176,0	21724,5	32654,9	25710,3	33494,4	334565,6	33219,2	<i>including juice</i>
34122,7	47059,3	59641,9	29535,9	45248,0	481893,8	39005,8	<i>Mineral waters</i>
610797,0	506970,2	730069,9	514762,5	459286,5	3064442,2	446116,7	<i>Tobacco products</i>
161414,0	99956,6	165200,4	101675,9	125375,9	1492336,7	114073,4	<i>Other food stuffs (including honey)</i>
2473614,3	2191996,6	3161684,4	1727467,0	3079427,6	27858563,0	2546645,1	<i>Food stuffs in network of restaurant business including</i>
7095,0	11213,8	8750,7	7744,6	27583,4	174058,6	10217,4	<i>Vodka, liqueur</i>
939,8	845,0	698,9	291,2	1426,2	23797,4	69,6	<i>Low alcohol drinks</i>
2729,5	3551,3	3093,3	1220,0	10017,5	133458,2	6625,0	<i>Wine</i>
2240,5	3696,2	2582,0	1644,1	5973,1	57455,6	3273,8	<i>Cognac</i>
1054,3	1501,6	1151,1	791,7	2783,6	48764,6	2585,9	<i>Champagne</i>
6797,7	4041,2	6211,4	5752,8	14053,4	122298,5	4754,9	<i>Beer</i>
1950,3	2330,6	4154,6	3345,1	6956,0	12599,9	1429,0	<i>Tobacco products</i>
36299,8	36671,5	64237,8	33160,1	88444,5	2159414,7	72102,7	<i>Markup to restaurant business</i>
5220560,2	5188819,5	5114616,4	3453080,2	3468477,4	47847390,1	3187686,5	<i>Nonfoods total</i>
20177,6	20970,3	23326,1	5920,2	17642,2	598552,2	18847,2	<i>Dry goods and haberdashery including dry goods for interior (hanging, drape, tulle and other)</i>
10145,0	2380,0	7677,4	476,2	10096,4	174960,6	4908,4	<i>Clothes and linen</i>
85513,4	21467,2	65530,7	14614,6	8225,0	3265681,8	48486,2	<i>Natural furs and products made of them</i>
65,1	1217,1	37,5	45,0	0,1	250910,7	1271,2	<i>Head-dresses (excluding fur and knitted articles)</i>
1984,1	2154,5	2852,0	2188,9	182,6	57767,0	3846,6	<i>Outer knitted goods and knitted linen</i>
25566,3	9769,7	25721,2	7632,4	1974,0	755408,8	30907,8	<i>Hosiery and socks</i>
8453,1	8468,3	10462,4	5168,0	10383,1	254308,5	11198,3	<i>Shoes</i>
63006,7	30200,3	49884,0	23263,3	13899,8	2049782,0	66792,1	<i>Cosmetic and toilet articles</i>
119670,0	112093,0	127519,9	97622,2	106463,0	2351711,3	166844,1	<i>Clocks and watches</i>
361,2	363,9	1955,2	1464,1	337,4	55841,0	1705,7	<i>Jewelry goods</i>
5975,8	4761,7	10204,5	5204,0	5643,9	321908,0	10511,3	<i>Printed and electronic books, newspapers and magazines</i>
63665,3	84858,3	85756,1	33469,3	79132,8	382006,2	33356,8	<i>Paper goods, including school copy-books</i>
10758,6	12586,8	12679,1	6031,1	7975,3	115064,3	8808,0	

	<i>/Autonomous Republic of Crimea</i>	<i>Vinnytsya</i>	<i>Volyn</i>	<i>- - / Dnipropetrovsk</i>	<i>Donetsk</i>	<i>- / Zhytomyr</i>
	20313,0	4220,3	6921,2	40020,1	50241,7	3860,3
	150996,8	82031,8	42482,3	597403,6	579131,9	56698,7
	386924,3	124591,2	114247,4	1101094,9	1143016,1	131750,0
	187032,6	70893,0	51358,7	696058,6	726471,1	85740,2
	163776,7	41464,1	52846,8	315455,4	316718,6	37805,5
	8922,0	7595,4	672,4	2521,5	29109,3	15172,9
	33716,5	16120,8	5523,0	110839,1	112046,8	13372,2
	11077,2	2112,2	148,8	2189,9	18922,5	865,6
	2806,4	1312,7	8662,7	2105,7	-	-
	1495254,6	1026920,3	2062577,4	3086307,3	4256313,5	459873,1
	1325392,2	936441,9	1796887,5	2776803,5	3885619,3	356643,5
	22049,6	10420,2	9655,3	100047,6	100450,8	8483,5
	4604,2	245,7	386,6	6089,8	5721,6	9,2
	44379,3	55981,0	35390,2	137988,6	269073,4	47167,2
	106005,1	55145,5	39074,9	266325,6	131965,7	11575,8
	82446,2	25365,0	15541,6	219382,8	221356,5	27097,2
	397138,9	145319,7	144972,5	1015027,8	1084532,3	226208,2
	26634,3	11477,7	15809,2	58491,6	52373,7	12767,9
	284824,9	303252,7	353376,5	808000,8	1121078,3	239887,3
	144168,0	55711,3	98502,7	643253,1	546316,5	68297,6
	116471,6	54960,1	21031,4	236806,2	187236,3	30757,3
()	35649,0	13444,8	46573,0	130156,7	127167,6	31492,7
	1439846,5	783357,1	569550,6	2428633,3	3289029,1	661674,9
	90002,7	32885,5	27266,1	128277,6	246813,2	50639,2
	49039,7	11378,8	29297,0	73325,1	61343,5	20637,9
	7302,4	5770,5	1248,2	23050,9	14666,7	3301,2
	2262339,4	1359192,6	624893,6	3905193,6	2956076,7	1003170,7
()	878309,1	789723,7	951820,5	1464906,8	860495,7	830580,4
	26347,8	20295,5	5300,9	39683,1	23596,2	8321,1
	282975,2	128177,4	82204,1	352959,7	815672,6	192961,9
	542367,4	317771,6	132551,5	933177,6	1484512,3	147885,6

Zakar- pattya	Zapo- rizhya	Ivano- Frankivsk	Kyiv	Kirovo- hrad	Luhansk	L'viv	
15654,1	18519,2	5767,2	23569,6	5632,4	17730,5	20659,0	Office supplies
50839,1	156509,9	78460,1	164991,7	62310,5	199120,6	165832,5	Computer equipment
120333,9	419082,4	176222,5	350821,1	117033,6	440957,4	365783,4	Audio/video equipment, telecommunication equipment including
52589,0	240112,8	90986,0	198042,4	68746,9	265011,1	217133,4	udio/video equipment
57110,6	145691,6	70186,6	106071,4	36769,5	136690,4	124734,6	obile phones
2366,3	7225,4	5968,8	30187,2	3836,4	6068,7	967,5	Photographic equipment
15983,0	40470,0	8480,6	47889,4	7555,3	29790,6	40630,6	Games and toys
5283,1	1793,0	844,7	5306,7	219,6	1448,8	1821,7	Other recreational goods
1848,0	1178,7	-	-	-	-	906,9	Motor-cycles, bikes and motorbicycles
844792,6	1240195,1	400277,1	2998142,7	475851,6	1314888,6	1634238,5	Cars and car accessories
741453,1	1042501,6	318800,2	2284143,4	418048,3	1236184,1	1318088,2	including cars
9786,6	26729,6	2815,2	17606,5	5651,2	13161,4	39637,8	Sporting goods including bikes
582,8	2114,9	138,9	1255,1	509,9	721,5	5004,6	including bikes
37365,1	38851,8	26136,9	88636,6	20387,5	39527,1	89312,7	Furniture
54302,9	80826,5	58322,4	122855,0	45119,1	62634,7	65986,8	Carpets and carpet products for walls and floor
21028,4	84307,6	31889,5	101316,2	25636,2	75914,6	81958,1	Tablewear and flatwear
146858,5	343855,3	156726,2	423224,3	132073,5	546925,4	468769,3	Electric household appliances
17322,9	26466,4	13435,7	25041,3	7996,9	38128,9	50356,8	including lighting equipment
383036,6	341161,5	625199,2	682065,3	154472,3	410161,3	954731,8	Construction materials
87311,6	245656,7	106816,1	264959,2	76707,4	183166,8	304339,8	Detergents for washing, cleaning ans caring
20237,6	133635,0	22428,5	76245,0	37736,7	88474,9	63556,1	Non-electric household appliances
21580,5	68480,2	17015,1	129505,9	12289,3	53397,1	108723,8	Maretials and supplies for working at home
363274,4	1323279,7	492898,2	1035630,0	498415,3	1331658,5	1146185,0	(gardening equipment)
41455,8	94221,7	58289,6	101017,7	40742,1	92940,2	155112,3	Pharmaceuticles
7656,0	46484,0	14190,2	35782,0	17725,0	39500,1	45975,4	Bandaging materials
513,0	7060,0	1026,6	9518,3	710,9	2473,3	9537,6	Medical and orthopedic equipment
1296043,4	2255069,6	1014999,9	3360684,1	879609,5	1352496,0	2277783,5	Physiological optics (glasses)
1326465,5	864508,4	849798,8	2006051,5	382350,5	309942,8	2152622,7	Tools
2083,7	24317,6	6150,7	13065,9	6262,7	4807,2	22601,7	Diezel
145953,6	238741,3	73355,9	525608,0	188219,9	150306,0	164339,2	Lubricants
290704,6	377296,5	123207,7	673515,6	219079,9	384341,0	400617,3	Compressed and liquefied gas for cars
							Other articles nonfoods, including flowers, plants, seeds, domestic animal and forages for them

	- / Mykolayiv	/ Odesa	- / Poltava	- / Rivne	/ Sumy	- / Ternopil	- / Kharkiv
	9408,3	46001,3	13532,9	9274,9	5663,6	6755,2	23560,1
	126471,6	282354,9	160191,0	65208,0	54793,5	30633,3	259923,1
	269022,9	746359,2	270310,9	128073,2	158139,4	72280,2	612814,8
	152999,2	407173,4	156193,9	76276,2	70892,0	32268,1	345249,6
	79036,0	257315,9	93861,7	42580,3	78186,2	36147,2	212667,7
	10094,7	27531,9	10453,0	3337,2	3274,7	3568,1	16824,2
	14777,9	133148,8	17613,3	9955,4	13093,2	7006,9	79137,4
	2789,8	24897,2	1351,7	726,9	1251,7	576,0	10137,1
	163,8	28837,8	1474,0	6288,6	-	-	6566,5
	833263,4	1870773,4	1037994,9	445079,7	422759,4	350124,7	3576721,0
	618533,5	1612919,0	935748,1	340527,6	361463,7	279207,4	3266177,6
	18949,0	97906,2	22248,5	8447,7	2861,8	3667,7	62199,7
	274,4	5745,0	816,9	340,2	98,6	140,1	1780,9
	47596,0	252690,1	44415,7	31141,1	10276,9	52912,5	110245,6
	72839,4	89470,6	45433,6	59901,6	46699,8	21741,3	114056,1
	39201,3	163598,2	48013,9	29005,2	18804,1	16054,1	133515,7
	295433,8	919471,1	331930,4	165109,6	129602,4	87119,2	608675,7
	17013,5	48606,4	21837,4	14075,6	5655,4	12703,6	74883,8
	222326,6	736206,9	419191,2	221927,3	205701,1	256551,3	1009792,6
	102238,2	623204,1	149200,8	94012,0	76764,2	81572,2	445546,8
	45699,9	154008,0	71235,7	20459,5	26525,1	3530,4	107159,1
(23657,3	86661,0	46243,2	45785,2	13941,0	32013,4	63318,8
)	610878,2	1695559,5	870292,2	598605,1	405190,4	253395,1	2165479,3
	50738,5	237385,1	88787,9	44290,3	44891,4	29379,8	196443,5
	16713,4	100516,0	32447,3	22014,2	22028,7	12630,9	50071,5
	2007,1	24838,9	9211,6	2770,2	1052,7	2449,1	27724,5
	1129595,3	3134262,9	1345372,7	670632,7	664041,9	687633,7	2026337,7
(609929,2	1299756,7	532478,0	883606,5	271265,1	552059,6	672888,6
)	3923,7	12216,9	8579,8	6075,1	5947,9	6437,4	37500,3
	173240,3	189351,8	317396,0	82376,3	209717,1	118814,1	323058,3
	237726,1	1197660,3	231045,2	251381,0	120132,2	147544,7	594572,7

<i>Kherson</i>	<i>Khmel-nitskiy</i>	<i>Cherkasy</i>	<i>Chernivtsi</i>	<i>Chernihiv</i>	<i>City of Kyiv</i>	<i>City of Sevastopol</i>	
8431,4	12758,9	8950,0	3825,5	5170,8	84651,6	8144,0	<i>Office supplies</i>
85450,9	46710,4	80996,1	42372,2	62339,3	651572,8	90229,4	<i>Computer equipment</i>
159844,9	150695,6	168799,0	90217,5	123525,8	1186862,6	169108,1	<i>Audio/video equipment, telecommunication equipment</i>
99942,8	85316,1	100620,5	58119,3	64645,0	620237,0	105906,5	<i>Audio/video equipment</i>
39824,3	56274,0	56237,9	25678,9	52633,2	458473,2	51366,1	<i>Mobile phones</i>
7913,9	4096,2	10405,1	3755,0	6484,9	52879,3	8168,4	<i>Photographic equipment</i>
19194,3	11985,2	14730,3	7340,9	10698,4	311357,1	18515,3	<i>Games and toys</i>
1208,6	2890,9	1691,4	864,9	4317,4	50943,7	3130,4	<i>Other recreational goods</i>
57,5	1922,7	16,6	-	3401,0	75308,3	950,2	<i>Motor-cycles, bikes and motorbicycles</i>
797322,5	1022926,3	498356,2	401485,1	404405,1	10325816,6	313547,2	<i>Cars and car accessories including cars</i>
681894,7	861561,3	402989,6	309947,7	307016,6	8631388,4	280034,7	
19059,1	5289,2	5411,5	2334,2	5527,6	311705,9	10239,3	<i>Sporting goods including bikes including bikes</i>
348,8	478,9	169,2	197,7	912,2	4079,4	248,1	
55519,9	45593,9	30138,6	29044,0	20003,5	630709,1	47330,1	<i>Furniture</i>
31781,0	25871,6	62363,3	71104,3	32003,1	711903,6	56304,3	<i>Carpets and carpet products for walls and floor</i>
27236,5	28930,2	35692,4	25016,9	34137,4	579300,1	45405,7	<i>Tablewear and flatwear</i>
204299,1	195884,9	250939,5	101546,4	157907,0	2120509,7	225896,4	<i>Electric household appliances including lighting equipment</i>
15614,1	17730,6	32980,3	14567,6	19893,7	64391,8	32231,4	
160622,7	481125,5	243985,1	221381,0	256049,5	3079642,9	392483,2	<i>Construction materials</i>
79780,3	72980,5	93900,4	83820,7	86183,7	1425556,7	62280,5	<i>Detergents for washing, cleaning and caring</i>
29965,1	33161,8	50753,2	36235,0	23993,1	437055,5	67403,2	<i>Non-electric household appliances</i>
20901,8	30853,3	21690,5	17730,7	41947,6	674390,1	48950,6	<i>Materials and supplies for working at home (gardening equipment)</i>
630459,5	559236,2	680071,1	312645,7	579471,3	3646080,1	350859,8	<i>Pharmaceuticles</i>
44833,3	67895,9	67592,8	45846,6	45672,4	281275,6	24449,6	<i>Bandaging materials</i>
38526,6	25780,3	13419,6	9864,3	15017,2	221072,4	13312,7	<i>Medical and orthopedic equipment</i>
3121,2	1328,5	273,5	1474,6	6873,5	125478,5	5344,7	<i>Physiological optics (glasses)</i>
1326735,8	1071484,2	1350114,8	717915,8	702749,1	5582554,1	477290,9	<i>Tools</i>
705426,7	706716,1	638325,1	793775,2	245962,4	1648429,9	178558,5	<i>Diezel</i>
23936,5	8294,4	7010,5	3205,4	5140,6	33623,7	1909,9	<i>Lubricants</i>
165988,1	152737,5	188216,5	50343,8	144871,5	421792,6	32085,8	<i>Compressed and liquefied gas for cars</i>
167745,8	112758,2	174844,6	177311,4	192765,0	2717975,8	133213,0	<i>Other articles nonfoods, including flowers, plants, seeds, domestic animal and forages for them</i>

2.22.

Volume indices of the commodity structure of retail trade turnover in Ukraine

(/
as per entage)

	Of the previous year /						2013 /of 2000	
	2000	2005	2010	2011	2012	2013		
	108,1	123,4	110,1	113,2	112,3	106,1	534,7	All goods
	99,9	117,5	106,0	112,7	116,6	107,2	380,6	Total food stuffs
	99,8	119,0	105,8	112,8	117,6	107,7	414,5	Total food stuffs in trading network
								including
	93,2	136,6	114,1	105,9	119,1	118,1	544,4	Fresh and frozen meat and poultry
	96,7	112,9	109,3	107,0	104,4	110,6	237,0	Sausages and smoked and salted meat
	109,3	109,6	103,5	114,6	102,4	146,5	1232,9	Canned meat, semi-finished meat products
	104,7	119,9	117,3	105,7	114,2	108,5	414,4	Fish and sea food
	103,8	122,5	111,1	114,6	121,1	112,1	617,2	Canned fish. semi-finished fish products
	96,4	115,1	103,1	103,2	114,2	110,6	322,1	Dairy produce
	103,8	100,0	113,4	110,5	116,1	106,8	169,7	Ice-cream
	93,2	121,9	100,3	113,5	119,9	107,2	812,7	Rennet, processed and sour milk cheese
	93,9	124,2	77,8	77,4	96,1	144,5	231,5	Edible fats of animal origin
	102,8	110,6	103,9	111,7	111,0	111,9	254,7	Butter
	87,2	124,4	109,5	116,5	110,5	101,8	792,6	Oil
	104,8	113,0	74,9	83,1	95,3	98,8	48,9	Margarine
	90,0	107,0	115,0	143,9	125,5	120,4	612,1	Eggs and egg products
	76,3	104,3	81,4	110,3	114,5	137,4	266,0	Sugar
	97,1	119,4	104,3	108,2	110,0	108,6	323,2	Confectionery
	72,6	106,2	94,6	99,6	115,1	108,8	167,6	Flour
	81,8	104,2	104,7	104,5	106,6	104,8	74,7	Bakery products excluding confectionery
	77,5	126,5	109,3	95,1	124,6	110,7	368,2	Cereals and legumes
	81,6	124,5	98,4	111,4	96,5	99,7	353,8	Macaroni products

/

Continuance

	<i>Of the previous year</i> /						2013 /of 2000	
	2000	2005	2010	2011	2012	2013		
	80,0	126,3	99,9	139,7	302,9	109,7	4693,5	<i>Potatoes</i>
	91,3	118,6	144,2	166,4	192,7	153,8	3800,4	<i>Vegetables</i>
, , i ,	99,0	131,4	158,6	120,8	134,6	115,1	1609,3	<i>Fruits, berries, grape, nuts, water-melons and melons</i>
	109,0	123,8	99,0	103,5	109,6	104,9	821,2	<i>Canned vegetables</i>
-	94,5	131,9	101,7	107,9	104,4	112,2	355,2	<i>Canned fruits and berries</i>
-	117,7	113,7	96,8	104,0	97,8	100,2	268,2	<i>Vodka, liquer</i>
	...	123,6	96,3	104,6	104,5	100,9	379,0	<i>Low alcohol drinks</i>
	114,3	119,3	99,1	100,4	100,9	101,7	408,6	<i>Wine</i>
	122,1	119,6	107,0	116,1	102,2	109,6	540,1	<i>Cognac</i>
()	96,4	112,7	95,9	105,9	104,3	104,1	273,7	<i>Champagne</i>
	107,1	126,8	104,8	108,1	109,9	100,8	393,6	<i>Beer</i>
-	113,1	118,1	99,9	105,8	102,2	101,9	342,8	<i>Alcoholic beverages - total</i>
	113,2	128,8	109,8	109,0	105,2	106,3	709,3	<i>Tea</i>
	122,7	139,3	110,7	112,1	103,5	109,7	1089,5	<i>Coffee</i>
	92,8	112,2	82,9	103,5	109,0	104,0	111,1	<i>Salt</i>
	98,9 ¹	131,8	100,0	100,4	110,0	100,5	521,5	<i>Soft drinks</i>
	...	130,6	108,2	103,6	121,7	107,8	533,8	<i>Mineral waters</i>
	112,4	119,0	91,7	128,8	143,5	96,7	578,6	<i>Tobacco products</i>
()	116,5	121,1	109,1	126,1	100,0	113,1	405,0	<i>Other food stuffs (including honey)</i>
	95,0	119,3	109,9	112,0	116,5	112,2	403,7	<i>Food stuffs excluding alcoholic beverages and tobacco products</i>
	101,7	106,2	108,3	111,0	105,6	100,9	182,9	<i>Food stuffs in network of restaurant business</i>
	104,6	115,9	108,9	112,8	106,3	101,5	293,8	<i>Including markup to restaurant business</i>

1

Including mineral waters

/

Continuance

	/						2013 /of 2000	
	Of the previous year							
	2000	2005	2010	2011	2012	2013		
	117,8	128,0	112,9	113,6	109,6	105,3	701,0	Nonfoods
	102,3	122,5	113,9	118,1	103,3	119,5	145,8	<i>Dry goods and haberdashery</i>
	101,9	146,9	145,8	129,4	125,4	119,6	1529,1	<i>Clothes and linen</i>
	86,2	65,5	116,5	103,7	117,4	155,5	1302,0	<i>Natural furs and products made of them</i>
(153,9	142,5	121,0	123,5	479,7	129,3	1865,7	<i>Head-dresses (excluding fur and knitted articles)</i>
)	121,8	135,4	116,1	133,3	91,5	120,6	1114,6	<i>Outer knitted goods and knitted linen</i>
	97,4	153,1	111,8	113,5	113,5	102,9	1179,4	<i>Hosiery and socks</i>
	100,7	138,8	117,5	113,3	120,4	113,5	1975,4	<i>Shoes</i>
	107,1	162,4	101,1	108,6	127,5	110,2	1352,8	<i>Cosmetic and toilet articles</i>
	114,4	113,2	107,4	101,0	95,5	99,3	258,2	<i>Clocks and watches</i>
	96,2	113,2	106,7	100,9	98,8	65,6	144,5	<i>Jewelry goods</i>
	107,1	114,2	107,6	98,1	101,2	99,1	233,5	<i>Printed and electronic books, newspapers and magazines</i>
	114,8	145,1	96,6	111,8	107,6	101,1	342,9	<i>Paper goods, including school copy-books</i>
	113,8	111,4	109,1	108,3	99,9	112,3	259,7	<i>Office supplies</i>
	173,9	156,8	164,0	146,0	115,7	97,0	4666,4	<i>Computer equipment</i>
	118,3	146,7	144,8	113,1	112,4	110,5	2848,5	<i>Audio/video equipment, telecommunication equipment</i>
	108,5	143,8	...	<i>including mobile phones</i>
	101,0	168,9	88,9	134,3	245,2	117,3	684,8	<i>Photographic equipment</i>
	110,3	158,2	120,9	120,8	116,2	118,7	2173,8	<i>Games and toys</i>
	217,0	227,5	88,2	94,4	73,1	86,9	123,1	<i>Other recreational goods</i>
	67,8	110,2	260,0	110,2	155,1	114,4	2173,4	<i>Motor-cycles, bikes and motorbicycles</i>

	/						2013 /of 2000	
	Of the previous year							
	2000	2005	2010	2011	2012	2013		
	122,2	170,7	122,8	142,9	124,1	105,0	2034,5	Cars and car accessories
	131,6	104,2	...	including cars
,	121,6	141,9	103,6	149,5	123,9	118,3	1199,1	Sports goods including bikes
,	105,2	116,1	112,1	116,2	102,1	116,6	485,3	Furniture
,	112,7	133,5	102,9	120,5	127,4	104,4	3658,3	Carpets and carpet products for walls and floor
,	107,2	130,7	112,9	111,6	117,2	111,2	501,6	Tablewear and flatwear
,	111,5	145,6	133,9	117,8	115,5	104,3	1630,4	Electric household appliances
,	115,0	143,0	105,7	119,7	103,3	103,5	1110,1	Construction materials
,	103,1	162,4	105,7	105,8	109,8	114,9	772,4	Detergents for washing, cleaning and caring
,	107,4	164,7	131,7	123,0	94,1	109,3	959,7	Non-electric household appliances
(Materials and supplies for working at home (gardening equipment)
)	123,2	161,6	108,0	119,2	107,8	105,0	3105,5	
,	117,4	125,9	105,4	111,9	107,5	107,3	449,1	Pharmaceuticals
,	117,8	155,9	105,4	113,2	99,8	115,4	834,0	Bandaging materials
,	...	225,2	122,3	125,5	118,6	117,8	3441,6	Medical and orthopedic equipment
,	...	134,3	119,6	120,1	114,1	113,4	630,4	Physiological optics (glasses)
,	123,4	99,3	99,6	94,5	97,8	95,5	217,9	Petrol
(...	93,1	112,3	100,7	106,7	107,4	...	Diezel
)	...	105,5	89,5	111,5	92,9	111,0	...	Lubricants
,	112,5	107,7	...	Compressed and liquefied gas for cars
,								Other nonfoods including flowers, paints, seeds, domestic animal
,	110,4 ²	117,5 ²	120,4 ²	116,0 ²	101,8	112,1	689,9 ²	

2

/

Including compressed and liquefied gas for cars

2.23.

2013

Volume indices of the commodity structure of retail trade turnover by regions in 2013

	<i>/Autonomous Republic of Crimea</i>	<i>Vinnytsya</i>	<i>Volyn</i>	<i>Dnipropetrovsk</i>	<i>Donetsk</i>	<i>Zhytomyr</i>
	109,0	105,0	113,4	105,9	105,2	108,6
-	112,3	107,9	103,9	109,3	108,0	106,0
	113,1	108,4	104,4	109,7	108,7	105,2
'	114,2	126,4	112,1	112,4	104,7	107,1
'	182,1	117,3	119,4	108,1	99,3	79,3
,	170,2	164,5	125,9	192,1	121,3	99,3
'	140,5	122,7	115,4	114,3	103,8	92,9
	127,0	123,5	130,3	102,3	98,9	97,7
,	114,7	114,5	83,5	127,0	103,9	107,1
	123,6	120,7	114,9	110,7	100,6	100,4
	139,8	123,1	119,1	115,3	103,7	105,7
	81,7	115,9	116,9	111,1	109,4	108,0
,	157,7	112,6	107,2	109,3	110,0	104,3
,	140,3	117,4	115,2	112,6	106,4	106,6
	267,5	112,2	106,3	147,5	115,9	95,1
	114,1	128,4	117,7	112,6	115,1	111,7
	89,7	101,0	89,4	106,9	114,6	102,7
	113,8	83,7	73,4	106,0	92,9	97,0
	101,5	111,2	96,9	109,8	113,5	105,7
	95,8	161,6	118,6	128,8	126,2	159,5
	140,2	138,6	119,8	150,8	141,6	119,0
	89,4	111,0	106,7	117,1	113,4	113,3
	124,3	107,1	107,8	102,6	109,9	111,1
(83,4	102,4	106,8	119,4	106,9	90,1
)	88,1	103,0	106,9	116,6	107,2	92,9
(151,3	112,5	111,1	123,4	121,9	99,4
)	113,5	106,7	106,2	98,2	97,5	104,3

(/
percentage of the previous year)

Zakar- pattya	Zapo- rizhya	Ivano- Frankivsk	Kyiv	Kirovo- hrad	Luhansk	L'viv	
104,9	106,0	105,2	107,5	105,0	104,4	99,5	All goods
107,0	106,4	108,3	107,3	103,7	108,6	95,4	Total food stuffs
107,7	107,2	108,2	109,0	104,3	108,9	94,6	Total foodstuffs in trading network including
146,7	118,0	107,3	113,4	124,8	115,0	108,4	Fresh and frozen meat and poultry
122,4	108,3	104,0	107,6	111,1	107,6	105,5	Sausages and smoked and salted meat
73,5	162,2	128,4	144,8	113,7	90,4	156,6	Canned meat, semi-finished meat products
136,0	116,9	108,1	111,9	115,7	108,8	110,1	The total amount of meat products
133,5	108,8	105,0	117,2	117,6	108,3	119,3	Fish and sea food
103,9	115,5	101,5	105,9	113,0	106,3	109,9	Canned fish, semi-finished fish products
123,4	111,0	104,1	115,1	116,0	107,6	116,5	The total amount of fish products
115,8	111,9	108,7	106,2	115,1	107,3	112,3	Dairy produce
132,6	106,1	107,4	118,0	103,0	107,1	92,7	Ice-cream
123,8	103,9	103,3	101,1	126,2	111,2	98,9	Rennet, processed and sour milk cheese
119,3	108,5	106,4	104,7	118,4	108,7	105,7	The total amount of dairy produce
119,7	288,5	122,8	75,4	163,0	189,2	89,8	Edible fats of animal origin
131,9	106,0	109,9	116,5	101,9	109,9	108,0	Butter
133,9	101,9	98,2	113,6	113,9	89,0	96,9	Oil
123,3	96,1	95,8	96,7	129,1	96,1	108,7	Margarine
132,0	104,3	102,4	113,7	111,8	96,9	101,5	The total amount of fats
110,1	114,5	119,6	116,4	134,5	117,1	88,7	Eggs and egg products
117,7	138,6	118,8	175,5	147,8	131,4	118,7	Sugar
128,4	109,5	117,3	114,7	114,6	106,9	108,1	Confectionery
145,1	94,6	104,7	113,4	93,1	99,8	106,1	Flour
88,1	110,6	106,2	109,1	73,3	111,2	98,9	Bakery products excluding confectionery
97,9	108,5	105,9	109,7	78,3	109,9	100,4	The total amount of flour and bakery products excluding confectionery
128,3	106,4	105,7	102,7	113,7	122,4	105,3	Cereals and legumes
118,0	91,5	99,5	95,8	91,8	98,8	103,5	Macaroni products

	- / <i>Myko- layiv</i>	/ <i>Odesa</i>	- / <i>Poltava</i>	- / <i>Rivne</i>	/ <i>Sumy</i>	- / <i>Terno- pil</i>	- / <i>Khar- kiv</i>
	105,6	105,9	103,7	105,8	103,6	99,9	107,5
-	103,2	111,7	103,8	100,6	103,9	96,3	108,6
	103,2	112,2	104,3	103,2	104,4	96,4	108,9
'	113,6	142,1	114,3	102,0	114,8	111,7	135,2
'	95,4	118,2	102,8	114,4	97,9	115,3	121,9
,	138,8	182,5	125,9	173,4	116,4	238,4	153,9
'	105,8	133,8	109,7	109,4	106,2	117,7	131,0
	112,8	122,9	97,9	107,1	93,9	96,5	113,6
,	101,5	137,7	100,9	94,2	101,6	127,0	103,6
	109,3	129,7	98,9	101,8	96,1	106,8	110,1
	98,4	113,4	113,7	105,9	107,3	102,0	107,9
	118,6	99,9	105,3	108,4	115,3	91,6	116,0
,	105,3	101,6	108,2	105,4	106,0	91,5	105,1
,	102,4	108,2	110,9	105,9	107,3	97,5	107,4
	93,4	357,5	197,3	283,4	167,3	560,3	353,4
	117,4	115,3	116,4	103,6	121,7	101,0	108,4
	97,2	103,0	103,3	100,2	124,0	58,3	102,2
	152,8	122,5	90,5	93,1	56,2	74,4	91,8
	110,7	108,5	109,5	101,8	116,1	73,7	103,1
	132,1	110,8	193,3	154,4	143,3	88,4	113,4
	120,7	126,7	123,1	116,4	244,2	115,6	142,2
	104,7	102,2	103,9	108,2	105,9	95,1	110,0
	83,2	133,1	102,4	110,4	117,6	111,6	121,2
(112,0	125,0	76,5	95,6	99,5	94,1	117,0
)							
i -	104,9	126,9	79,2	97,8	101,7	96,7	118,0
(107,3	105,4	109,0	109,3	116,8	103,5	105,6
)	94,0	109,8	92,2	112,4	104,2	99,1	108,7

/

Continuance

- / Kher- son	- / Khmel- nytskiy	- / Cher- kasy	- / Cherni- vitsi	- / Cherni- hiv	- / City of Kyiv	- / City of Seva- stopol	
107,1	101,9	106,1	103,2	106,9	108,7	111,0	All goods
105,1	98,8	105,9	103,4	107,8	107,0	106,7	Total food stuffs
104,9	99,1	105,9	103,7	109,2	107,5	107,4	Total foodstuffs in trading network including
114,1	105,0	107,9	110,1	131,9	124,9	112,8	Fresh and frozen meat and poultry
107,7	105,9	109,0	96,1	106,5	112,1	119,5	Sausages and smoked and salted meat
169,6	202,5	146,8	223,4	188,2	166,7	179,0	Canned meat, semi-finished meat products
113,4	108,4	110,3	110,1	122,5	121,7	117,6	The total amount of meat products
106,6	122,9	109,0	106,9	109,0	99,4	107,8	Fish and sea food
94,8	101,4	107,3	109,7	117,5	103,1	114,6	Canned fish, semi-finished fish products
103,0	117,4	108,4	107,9	111,6	100,3	110,7	The total amount of fish products
110,6	108,4	109,4	110,1	113,7	104,9	106,6	Dairy produce
102,8	87,4	102,6	87,9	128,8	104,6	106,2	Ice-cream
102,1	118,2	104,6	100,4	113,4	98,6	108,6	Rennet, processed and sour milk cheese
106,8	110,5	107,0	105,0	115,0	102,4	107,4	The total amount of dairy produce
173,2	173,6	142,8	722,5	136,5	111,0	347,1	Edible fats of animal origin
112,9	107,7	105,2	100,4	118,3	109,4	103,0	Butter
104,7	93,2	99,4	91,3	113,6	95,1	140,4	Oil
68,5	114,6	94,0	88,9	161,8	98,0	106,5	Margarine
106,1	103,0	102,6	95,8	117,7	102,0	123,0	The total amount of fats
184,6	88,9	134,5	96,9	140,0	101,8	108,2	Eggs and egg products
149,0	77,8	126,1	86,3	173,9	140,1	126,9	Sugar
108,6	97,3	105,8	106,0	110,6	107,6	104,9	Confectionery
99,3	99,7	100,6	105,0	131,3	98,5	111,1	Flour
94,2	99,2	94,1	103,4	96,7	106,4	109,1	Bakery products excluding confectionery
94,9	99,3	94,6	103,6	100,1	105,3	109,3	The total amount of flour and bakery products excluding confectionery
110,1	97,0	109,9	100,2	120,5	92,1	115,8	Cereals and legumes
93,0	105,9	102,0	92,5	106,0	86,5	104,7	Macaroni products

	<i>/Autonomous Republic of Crimea</i>	<i>Vinnytsya</i>	<i>Volyn</i>	<i>Dnipropetrovsk</i>	<i>Donetsk</i>	<i>Zhytomyr</i>
	115,8	156,7	92,4	87,5	110,3	112,1
	157,4	152,7	197,3	135,6	148,4	161,6
‘ ‘ i ‘	106,7	94,4	140,7	108,8	127,8	114,9
	103,3	88,3	125,4	112,1	107,0	98,4
-	117,5	106,9	130,7	112,4	121,2	98,7
-	105,9	92,1	126,5	112,1	109,5	98,4
-	133,0	99,3	114,2	98,0	92,5	100,5
	122,7	113,4	117,4	91,6	103,3	90,9
	108,7	102,9	100,3	108,4	99,2	101,5
	126,4	106,6	115,5	113,7	117,5	114,3
()	105,5	106,8	101,6	88,8	94,0	110,7
	101,6	102,9	97,7	96,4	112,5	97,3
	117,5	102,1	109,4	99,8	102,0	101,5
	109,8	113,7	102,4	107,1	103,7	102,4
	103,3	110,6	116,1	110,2	112,8	110,7
	111,7	91,7	50,0	107,1	104,4	97,3
	88,1	113,1	102,8	102,0	102,0	101,3
	110,4	112,0	107,3	104,1	110,2	120,3
	103,3	97,7	79,9	100,1	95,2	102,8
()	96,9	93,5	107,8	117,0	152,9	117,5
()	115,4	113,8	114,0	113,9	114,1	107,0
	104,8	101,9	99,3	102,4	97,9	118,5
-	111,3	85,0	90,3	88,8	90,3	94,8
	138,1	102,7	64,1	120,9	78,0	85,5
	80,8	106,7	100,8	97,5	88,1	101,7
	95,2	103,1	95,2	98,0	93,8	92,7
()	127,6	88,8	80,2	93,3	94,1	96,1
	97,4	83,3	79,7	82,0	74,8	79,8
	96,0	90,9	87,3	90,5	86,1	91,1
	84,7	78,5	80,6	98,4	77,6	92,4
	106,7	98,5	92,7	102,0	97,2	109,4

Zakar- pattya	Zapo- rizhya	Ivano- Frankivsk	Kyiv	Kirovo- hrad	Luhansk	L'viv	
124,0	96,7	123,9	69,1	92,1	96,6	138,5	Potatoes
158,3	146,8	211,6	150,9	141,5	167,3	147,9	Vegetables
141,6	111,7	141,1	118,2	113,8	123,8	70,3	Fruits, berries, grape, nuts, water- melons and melons
150,2	106,5	121,3	103,5	115,8	105,7	105,6	Canned vegetables
118,3	117,8	133,3	109,4	102,2	125,0	105,1	Canned fruits and berries
140,0	108,6	125,3	105,0	112,6	108,7	105,5	The total amount of canned vegetabl, fruits and berries
92,8	98,0	101,4	95,2	87,9	101,7	99,6	Vodka, liquer
101,8	98,7	100,9	104,4	78,5	104,6	105,5	Low alcohol drinks
101,2	97,7	105,9	94,6	90,7	95,8	101,3	Wine
109,6	102,0	107,4	93,3	104,1	114,9	109,1	Cognac
92,8	101,4	93,9	116,6	93,7	108,6	102,5	Champagne
63,9	98,8	110,6	95,8	97,0	101,4	91,0	Beer
88,8	98,9	104,3	96,7	92,7	102,9	99,4	Alcoholic beverages - total
108,6	104,5	105,6	130,6	123,6	106,2	124,7	Tea
128,2	107,5	104,0	114,7	112,9	97,1	112,6	Coffee
111,6	101,8	96,5	112,2	98,1	107,4	96,7	Salt
100,7	107,5	116,5	104,2	96,4	93,6	103,3	Soft drinks
116,7	122,7	137,5	124,9	132,0	99,6	106,2	Mineral waters
96,1	96,8	100,0	95,6	92,6	113,0	68,4	Tobacco products
103,2	108,6	97,6	127,6	99,5	103,6	105,1	Other food stuffs (including honey)
121,6	112,0	113,1	114,8	110,7	108,9	105,0	Food stuffs excluding alcoholic beverages and tobacco products
90,5	89,2	110,3	92,7	88,2	102,1	103,4	Food stuffs in network of restaurant business
							including
80,6	88,7	90,2	76,6	77,8	99,3	96,1	Vodka, liquer
96,6	74,7	82,5	138,5	66,3	86,0	92,7	Low alcohol drinks
82,4	99,1	102,8	117,5	73,1	105,7	116,0	Wine
85,8	88,7	94,5	86,0	85,9	106,4	108,5	Cognac
87,3	118,6	100,5	114,0	84,0	93,1	106,2	Champagne
76,2	93,1	84,1	71,6	60,7	81,7	90,0	Beer
80,7	92,6	91,7	85,3	73,4	95,1	99,3	Alcoholic beverages - total
76,6	59,4	92,9	56,1	49,3	80,4	81,6	Tobacco products
80,8	94,7	122,1	79,4	80,1	101,2	112,5	Markup to restaurant business

	- / <i>Myko- layiv</i>	- / <i>Odesa</i>	- / <i>Poltava</i>	- / <i>Rivne</i>	- / <i>Sumy</i>	- / <i>Terno- pil</i>	- / <i>Khar- kiv</i>
	86,3	112,0	102,1	63,8	182,1	143,6	123,9
	154,7	150,7	164,1	124,2	192,8	156,0	177,9
‘ ‘ i ‘	117,0	124,2	112,6	114,9	108,3	124,2	134,0
	103,3	103,2	96,9	104,1	83,4	78,6	100,4
-	121,0	114,7	104,7	110,3	87,2	99,4	101,2
-	107,0	106,2	98,6	105,5	84,1	82,6	100,6
-	99,6	100,9	92,8	95,6	93,5	85,5	103,3
	110,4	108,7	103,1	101,7	117,8	114,0	98,9
	96,4	105,1	91,3	98,7	89,3	96,8	96,1
	121,9	101,0	104,8	102,5	112,0	101,8	96,7
()	110,3	100,5	96,1	108,0	93,4	89,1	101,2
	119,4	104,1	103,9	93,0	84,3	84,3	114,2
	108,8	102,5	97,6	97,0	92,2	89,0	103,2
	115,9	104,5	100,6	98,9	104,6	105,3	99,5
	105,0	117,1	103,0	116,2	113,5	90,6	104,0
	101,5	105,4	100,2	80,5	86,8	83,8	128,2
	98,1	100,9	101,5	95,1	91,6	118,5	104,4
	97,8	111,3	101,0	102,2	105,7	106,7	112,5
	89,6	106,5	95,0	95,3	98,7	89,9	91,6
()	105,4	104,8	114,8	107,3	122,0	91,9	119,7
()	108,0	115,7	108,7	108,0	111,5	102,5	115,7
	104,4	102,8	96,4	83,8	96,8	93,2	104,4
-	84,3	95,2	92,8	89,0	89,2	92,8	95,3
	79,8	88,6	84,3	82,9	78,0	88,1	94,7
	80,9	108,9	94,8	86,7	96,6	101,3	100,1
	89,0	112,1	93,9	94,7	94,7	85,4	96,8
()	84,7	97,1	78,1	74,8	85,1	98,3	107,4
	72,7	95,4	84,8	85,3	75,8	79,1	110,4
	81,1	99,7	89,8	87,3	87,3	89,0	101,1
	70,0	56,0	75,4	72,5	88,0	115,3	52,3
	118,9	103,3	99,7	75,6	99,1	89,8	106,1

<i>-</i> <i>/</i> <i>Kher-</i> <i>son</i>	<i>-</i> <i>/</i> <i>Khmel-</i> <i>nytskiy</i>	<i>-</i> <i>/</i> <i>Cher-</i> <i>kasy</i>	<i>-</i> <i>/</i> <i>Cherni-</i> <i>vitsi</i>	<i>-</i> <i>/</i> <i>Cherni-</i> <i>hiv</i>	<i>-</i> <i>/</i> <i>City</i> <i>of Kyiv</i>	<i>-</i> <i>/</i> <i>City of</i> <i>Seva-</i> <i>stopol</i>	
71,1	85,4	118,6	142,4	162,6	87,0	143,0	<i>Potatoes</i>
154,2	141,1	217,0	176,2	145,0	118,8	122,5	<i>Vegetables</i>
115,9	68,2	128,9	136,2	119,4	97,8	132,3	<i>Fruits, berries, grape, nuts, water-</i> <i>melons and melons</i>
96,7	118,3	103,8	102,3	97,6	102,7	98,1	<i>Canned vegetables</i>
95,0	103,1	110,2	116,8	97,4	116,1	124,5	<i>Canned fruits and berries</i>
96,2	114,4	105,5	105,5	97,6	106,1	103,4	<i>The total amount of canned vegetabl,</i> <i>fruits and berries</i>
89,8	96,3	97,6	98,3	94,5	103,4	100,6	<i>Vodka, liquer</i>
64,8	108,7	168,0	46,0	106,0	97,9	112,0	<i>Low alcohol drinks</i>
95,3	105,8	110,2	111,8	97,0	104,6	97,2	<i>Wine</i>
119,0	113,2	122,6	108,9	113,5	111,2	104,7	<i>Cognac</i>
103,4	102,6	117,7	103,3	97,3	121,5	101,8	<i>Champagne</i>
107,7	94,3	99,8	76,9	98,9	105,2	98,6	<i>Beer</i>
98,6	99,3	106,5	91,7	98,5	106,0	100,7	<i>Alcoholic beverages - total</i>
96,3	108,7	100,1	107,1	115,0	98,8	103,5	<i>Tea</i>
113,0	121,6	104,1	106,7	114,5	110,0	101,5	<i>Coffee</i>
104,8	92,8	93,8	93,3	115,4	107,0	95,8	<i>Salt</i>
109,0	86,5	104,1	94,3	103,0	96,0	112,2	<i>Soft drinks</i>
91,3	89,0	102,3	116,1	92,4	101,6	101,6	<i>Mineral waters</i>
91,2	93,7	91,7	104,3	96,0	111,8	94,0	<i>Tobacco products</i>
133,5	93,5	110,6	113,5	128,1	102,7	115,0	<i>Other food stuffs (including honey)</i>
112,5	101,3	111,3	108,8	116,9	107,3	113,3	<i>Food stuffs excluding</i> <i>alcoholic beverages and tobacco</i> <i>products</i>
110,1	91,8	104,5	98,0	91,7	103,4	94,1	<i>Food stuffs in network of restaurant</i> <i>business</i> <i>including</i>
94,2	100,7	100,0	85,0	88,6	110,7	92,2	<i>Vodka, liquer</i>
109,2	68,4	89,5	70,7	124,4	132,9	43,0	<i>Low alcohol drinks</i>
94,7	91,6	105,2	103,3	96,0	106,8	97,2	<i>Wine</i>
99,6	99,4	93,2	99,6	98,8	89,9	95,8	<i>Cognac</i>
86,7	94,5	88,9	109,7	97,4	108,2	106,4	<i>Champagne</i>
89,5	78,2	85,7	86,0	87,1	93,3	79,5	<i>Beer</i>
93,4	93,1	94,7	88,3	91,3	103,7	92,2	<i>Alcoholic beverages - total</i>
70,4	94,1	84,3	76,8	90,7	59,3	170,2	<i>Tobacco products</i>
108,7	103,8	103,9	90,7	95,8	103,4	91,4	<i>Markup to restaurant business</i>

	<i>/Autonomous Republic of Crimea</i>	<i>Vinnytsya</i>	<i>Volyn</i>	<i>Dnipropetrovsk</i>	<i>Donetsk</i>	<i>Zhytomyr</i>
	106,4	103,7	118,1	103,3	103,1	110,5
	97,0	103,7	106,5	117,2	126,0	81,8
	149,7	125,5	322,0	123,9	118,0	114,8
,	104,3	1733,0	4,4	291,8	147,0	-
(140,5	142,7	262,2	136,5	133,3	132,0
)	141,3	162,0	444,2	95,2	111,3	148,4
-	115,8	80,9	98,8	105,7	111,8	87,5
	138,4	125,4	240,7	116,0	116,3	115,5
	121,6	140,6	122,7	105,8	117,7	134,7
-	118,0	124,1	121,3	103,0	113,9	104,0
	27,0	116,7	61,6	111,8	106,6	51,4
	41,1	76,3	69,6	40,5	57,9	45,5
,	94,2	97,7	90,5	88,6	106,2	109,0
,	120,4	112,8	95,7	89,5	94,0	103,8
	124,5	115,2	93,8	97,2	119,1	83,0
,	122,1	113,6	95,0	93,0	104,8	97,0
,	106,0	107,7	96,1	102,4	92,0	91,3
-	115,8	105,8	109,6	108,9	107,0	100,4
	140,9	150,8	144,8	127,1	152,8	106,4
	100,7	130,4	162,1	49,3	107,8	191,9
	117,7	170,6	90,3	113,7	110,7	111,9
	147,2	52,0	54,4	67,1	96,4	73,6
,	402,9	151,1	131,1	65,8	-	-
,	102,9	102,4	156,8	103,3	93,5	117,9
	102,9	106,4	178,5	103,5	95,4	110,3

Zakar- pattya	Zapo- rizhya	Ivano- Frankivsk	Kyiv	Kirovo- hrad	Luhansk	L'viv	
104,0	105,8	103,3	107,6	106,0	101,0	102,2	Nonfoods
81,6	110,1	105,2	101,6	117,6	107,8	138,1	Dry goods and haberdashery
127,7	151,0	114,2	105,8	162,5	153,6	96,1	Clothes and linen
-	68,3	-	65,5	446,5	141,1	2057,5	Natural furs and products made of them
100,4	115,2	105,1	151,8	133,2	143,1	101,2	Head-dresses (excluding fur and knitted articles)
161,6	109,2	137,2	105,4	161,0	139,3	131,4	Outer knitted goods and knitted linen
102,0	108,4	84,3	103,9	106,6	103,4	110,3	Hosiery and socks
123,8	131,5	111,6	104,1	139,1	136,5	103,0	The total amount of clothing
162,3	115,8	140,5	109,5	134,6	137,6	106,3	Shoes
137,2	109,8	104,9	82,4	120,5	116,7	106,0	Cosmetic and toilet articles
90,7	111,7	130,1	38,8	91,1	89,2	131,2	Clocks and watches
60,2	41,1	62,0	31,4	59,0	120,2	97,2	Jewelry goods
109,7	96,6	97,5	98,4	100,2	91,4	108,4	Printed and electronic books, newspapers and magazines
130,1	94,0	85,6	90,1	118,9	119,1	97,2	Paper goods, including school copy-books
255,2	109,6	98,0	114,8	88,4	105,9	112,0	Office supplies
186,8	100,0	89,1	98,4	101,9	112,7	102,1	The total amount of paper goods, including school copy-books, office supplies
89,5	104,1	92,8	103,6	120,9	99,4	94,0	Computer equipment
113,1	116,2	100,1	114,0	116,2	116,9	102,0	Audio/video equipment, telecommunication equipment
133,4	151,2	109,3	150,1	151,6	162,9	115,9	including mobile phones
63,1	90,9	130,2	97,8	93,7	57,4	88,0	Photographic equipment
223,8	114,7	108,0	107,8	105,9	101,9	103,5	Games and toys
66,3	94,7	57,9	74,8	63,7	84,2	94,7	Other recreational goods
913,6	130,2	-	-	-	-	-	Motor-cycles, bikes and motorbicycles
103,9	91,4	100,0	128,8	90,8	88,4	105,0	Cars and car accessories
101,2	83,2	101,3	110,8	89,7	87,5	101,8	including cars

	- / <i>Myko- layiv</i>	- / <i>Odesa</i>	- / <i>Poltava</i>	- / <i>Rivne</i>	- / <i>Sumy</i>	- / <i>Terno- pil</i>	- / <i>Khar- kiv</i>
	107,1	102,2	103,7	109,0	103,4	102,3	106,6
	104,9	109,7	88,2	129,0	125,4	94,4	124,7
	155,0	125,7	119,1	165,3	223,8	98,5	131,3
,	55,4	324,8	-	102,5	57462,5	49,8	284,7
(116,7	143,2	117,3	135,2	308,4	150,5	126,8
)	109,9	114,8	127,8	136,3	333,4	182,8	108,4
-	101,5	111,2	114,3	96,9	118,1	103,4	96,3
	124,5	123,2	120,5	142,1	213,9	117,0	124,2
	105,6	106,9	137,1	135,2	194,3	187,3	100,2
-	108,1	128,8	115,3	117,2	119,8	132,1	109,6
	75,6	108,7	70,5	103,6	108,5	111,1	121,6
	65,8	81,1	57,4	75,3	44,3	59,4	61,6
,	97,0	116,1	127,8	102,2	106,8	99,4	92,7
,	107,6	135,8	105,3	106,1	91,0	100,7	99,2
	101,3	103,1	85,6	116,1	85,3	151,2	108,7
,	104,7	122,2	94,7	109,1	88,1	117,2	102,6
,	127,5	60,7	90,2	98,5	113,3	80,6	106,2
-	114,1	116,9	107,3	110,2	119,4	101,2	115,2
	142,2	131,3	160,2	141,9	134,6	121,3	148,0
	97,0	158,1	120,2	126,1	336,0	139,0	166,5
	109,8	148,5	102,7	100,8	208,4	115,2	115,3
	455,1	219,7	92,6	66,6	144,1	53,7	86,1
,	391,9	59,6	317,4	145,2	-	-	130,1
	102,6	98,9	96,1	128,4	89,7	102,8	109,8
	100,4	97,0	94,5	139,9	85,3	99,7	114,2

<i>Kher- son</i>	<i>Khmel- nytskiy</i>	<i>Cher- kasy</i>	<i>Cherni- vitsi</i>	<i>Cherni- hiv</i>	<i>City of Kyiv</i>	<i>City of Seva- stopol</i>	
108,0	103,3	106,3	103,1	106,1	109,7	114,7	Nonfoods
117,9	73,5	98,5	142,0	102,9	134,7	118,2	<i>Dry goods and haberdashery</i>
376,4	113,5	323,1	124,6	134,9	114,8	180,5	<i>Clothes and linen</i>
-	171,7	7640,0	-	0,1	154,1	168,0	<i>Natural furs and products made of them</i>
229,6	134,6	115,8	141,5	135,6	115,4	161,4	<i>Head-dresses (excluding fur and knitted articles)</i>
355,1	106,2	253,4	93,3	206,3	126,0	145,9	<i>Outer knitted goods and knitted linen</i>
113,2	106,0	100,1	93,7	116,7	98,2	114,0	<i>Hosiery and socks</i>
318,1	112,2	242,7	110,1	127,9	117,1	157,4	<i>The total amount of clothing</i>
144,6	169,4	185,4	105,8	322,7	113,7	143,3	<i>Shoes</i>
107,2	110,2	111,2	111,4	118,6	108,8	117,0	<i>Cosmetic and toilet articles</i>
106,2	105,0	81,7	107,6	86,7	113,7	89,7	<i>Clocks and watches</i>
52,5	76,8	77,3	69,9	44,5	70,0	108,5	<i>Jewelry goods</i>
102,0	101,7	98,7	72,8	95,9	90,7	94,5	<i>Printed and electronic books, newspapers and magazines</i>
98,1	88,8	109,9	91,7	117,1	93,8	105,5	<i>Paper goods, including school copy- books</i>
96,0	109,4	95,6	101,1	129,3	119,2	117,5	<i>Office supplies</i>
97,1	98,0	103,5	95,1	121,4	103,3	111,0	<i>The total amount of paper goods, including school copy-books, office supplies</i>
86,0	104,4	105,3	102,0	136,3	98,1	124,7	<i>Computer equipment</i>
91,9	118,2	105,9	109,8	113,3	106,8	113,8	<i>Audio/video equipment, telecommunication equipment</i>
112,4	169,7	153,2	139,9	156,9	166,0	140,0	<i>including mobile phones</i>
122,9	106,3	156,8	221,9	186,9	103,6	233,2	<i>Photographic equipment</i>
91,7	126,2	85,8	151,6	126,9	121,1	109,4	<i>Games and toys</i>
56,3	177,9	118,2	103,4	114,9	56,9	127,8	<i>Other recreational goods</i>
104,3	222,8	-	-	2304,8	138,9	7998,3	<i>Motor-cycles, bikes and motorbicycles</i>
101,4	99,1	105,1	105,9	97,8	104,7	128,4	<i>Cars and car accessories</i>
98,6	98,2	99,4	102,5	91,3	105,8	132,1	<i>including cars</i>

	<i>/Autonomous Republic of Crimea</i>	<i>Vinnytsya</i>	<i>Volyn</i>	<i>Dnipropetrovsk</i>	<i>Donetsk</i>	<i>Zhytomyr</i>
	86,5	124,1	130,8	113,2	123,7	120,8
	132,7	88,3	112,1	102,2	111,1	113,0
	98,0	108,6	101,8	96,4	155,1	105,9
	117,2	132,4	114,8	116,9	109,1	96,6
	107,0	86,9	122,6	99,8	101,3	157,0
	97,6	105,4	92,7	101,4	110,0	100,7
	114,6	114,6	116,5	128,2	122,1	94,9
	118,0	192,6	112,4	95,6	114,5	105,4
()	93,9	59,6	104,4	102,3	169,5	96,7
	107,9	112,5	113,0	104,3	101,8	104,7
	131,7	119,3	100,4	112,6	104,6	113,7
	134,2	144,0	116,6	143,8	128,2	101,6
	106,9	98,0	153,4	116,2	181,8	93,8
	97,8	93,4	91,5	96,2	96,1	99,7
()	110,1	104,6	105,0	100,5	109,3	132,5
	186,9	80,2	90,4	94,6	107,3	93,6
	107,8	92,8	113,1	109,3	104,6	103,4
	123,5	125,6	93,9	116,0	109,4	109,5

Zakar- pattya	Zapo- rizhya	Ivano- Frankivsk	Kyiv	Kirovo- hrad	Luhansk	L'viv	
138,8	139,4	90,5	101,7	101,0	121,7	105,3	<i>Sports goods including bikes</i>
101,0	86,3	89,5	162,6	109,3	77,4	96,6	<i>Furniture</i>
77,5	103,2	110,1	107,6	99,0	92,4	103,8	<i>Carpets and carpet products for walls and flloor</i>
98,0	115,0	94,6	100,6	106,4	116,9	108,4	<i>Tablewear and flatwear</i>
114,6	103,1	102,0	98,2	115,0	102,5	102,0	<i>Electric household appliances</i>
99,2	104,5	114,5	98,9	107,1	125,0	92,2	<i>Construction materials</i>
113,3	118,9	101,2	98,7	112,1	106,6	108,1	<i>Detergents for washing, cleaning ans caring</i>
172,1	100,9	90,1	87,1	113,1	108,4	132,7	<i>Non-electric household appliances</i>
99,3	96,7	101,1	93,0	83,0	94,4	125,0	<i>Maretials and supplies for working at home (gardening equipment)</i>
112,8	111,9	104,9	107,0	116,4	103,7	104,4	<i>Pharmaceuticles</i>
114,6	127,9	111,2	158,0	115,6	114,9	135,7	<i>Bandaging materials</i>
152,8	122,0	127,8	103,1	121,7	101,7	98,6	<i>Medical and orthopedic equipment</i>
91,1	99,8	95,4	91,7	83,7	131,8	104,6	<i>Physiological optics (glasses)</i>
92,9	100,0	94,2	93,5	98,8	98,9	91,7	<i>Petrol</i>
103,9	119,3	108,0	122,0	109,6	98,9	103,6	<i>Diezel</i>
82,8	119,7	110,1	113,3	208,6	75,9	118,9	<i>Lubricants</i>
98,4	97,3	98,0	116,3	106,6	122,5	102,2	<i>Compressed and liquefied gas for cars</i>
142,3	124,3	129,5	114,8	118,2	81,8	141,9	<i>Other nonfoods including flowers, paints, seeds, domestic animal</i>

	- / <i>Myko- layiv</i>	/ <i>Odesa</i>	- / <i>Poltava</i>	- / <i>Rivne</i>	/ <i>Sumy</i>	- / <i>Terno- pil</i>	- / <i>Khar- kiv</i>
'	118,7	144,1	114,7	173,3	156,5	116,5	110,3
	101,1	116,7	125,2	222,7	102,4	191,9	114,1
'	105,7	95,7	73,7	99,9	124,9	95,9	92,0
	103,0	112,4	98,9	119,9	92,2	113,0	128,9
	106,0	111,3	89,1	109,2	105,0	94,7	100,7
	116,5	94,9	105,0	86,2	90,1	89,4	93,6
'	107,9	125,5	109,1	105,7	100,1	119,1	127,2
	111,2	96,4	112,3	119,0	146,4	101,3	104,6
()	82,5	103,4	107,0	106,4	82,2	101,7	68,5
	113,3	99,2	110,6	112,3	110,2	110,1	107,1
'	96,4	108,9	116,2	126,6	124,9	112,2	118,8
	162,0	99,9	113,1	106,9	117,8	111,9	123,5
	126,9	181,1	100,7	104,2	139,4	120,9	96,4
	98,7	96,7	99,2	94,2	90,6	91,0	97,9
()	105,0	101,0	115,5	114,4	114,3	105,4	114,9
	95,4	94,4	83,6	128,1	119,8	101,1	109,7
	118,4	115,9	105,2	104,2	100,6	100,8	114,2
'							
'	136,8	83,6	108,8	109,9	127,2	125,3	99,6

/

Continuance

- / Kher- son	- / Khmel- nytskiy	- / Cher- kasy	- / Cherni- vitsi	- / Cherni- hiv	- / City of Kyiv	- / City of Seva- stopol	
119,1	208,6	82,8	82,4	113,4	125,2	65,4	<i>Sports goods including bikes</i>
148,8	80,8	96,7	105,2	92,6	134,1	126,9	<i>Furniture</i>
116,5	104,8	98,1	78,8	130,3	115,3	105,2	<i>Carpets and carpet products for walls and floor</i>
105,5	111,5	117,4	126,0	126,1	108,1	120,4	<i>Tablewear and flatwear</i>
103,1	99,1	95,1	98,5	109,6	105,5	104,5	<i>Electric household appliances</i>
149,0	99,8	102,7	96,3	105,2	111,8	116,2	<i>Construction materials</i>
99,8	118,8	111,9	115,0	112,9	113,0	113,6	<i>Detergents for washing, cleaning and caring</i>
97,0	116,9	122,0	99,1	122,9	112,7	131,2	<i>Non-electric household appliances</i>
126,1	107,4	103,3	40,5	173,8	109,6	126,7	<i>Materials and supplies for working at home (gardening equipment)</i>
107,3	109,0	110,2	107,8	107,8	110,8	110,7	<i>Pharmaceuticals</i>
113,9	123,5	107,8	123,8	118,5	120,5	94,5	<i>Bandaging materials</i>
118,0	161,5	124,0	107,0	113,8	117,5	93,8	<i>Medical and orthopedic equipment</i>
115,9	79,4	73,4	105,8	110,7	110,2	107,7	<i>Physiological optics (glasses)</i>
107,5	96,1	98,0	92,4	95,5	111,2	100,5	<i>Petrol</i>
105,3	109,7	111,8	106,5	121,2	93,1	112,9	<i>Diesel</i>
124,0	100,5	95,7	97,6	87,8	158,0	147,0	<i>Lubricants</i>
117,5	108,1	110,2	100,7	108,5	113,7	105,4	<i>Compressed and liquefied gas for cars</i>
99,8	114,8	117,5	186,5	99,5	122,7	137,7	<i>Other nonfoods including flowers, paints, seeds, domestic animal</i>

3. Товарні запаси у роздрібній мережі підприємств
Commodity stocks in the retail trade network of enterprises

3.1.

Commodity stocks in the retail trade network of enterprises

(/
at the end of the year)

	Mln.UAH				In days of trade			
	2010	2011	2012	2013	2010	2011	2012	2013
	31152,2	38016,7	40728,1	46799,0	37	39	37	40
	966,9	1283,3	1426,3	1605,4	39	38	37	37
	636,9	671,7	665,9	773,5	42	37	31	37
	490,7	580,0	607,2	678,5	34	39	31	35
	3126,8	3266,7	3494,6	3978,2	41	37	36	38
	2436,5	3396,8	4020,3	5115,3	32	38	39	47
	434,6	559,9	502,5	548,7	32	35	31	30
	555,2	713,2	736,3	1165,8	29	33	36	59
	1211,2	1608,5	1620,4	2351,8	38	41	37	52
-	439,1	643,9	552,1	712,0	31	36	31	40
	1281,5	1505,7	1883,2	1624,2	37	35	28	24
	345,2	473,0	450,3	498,0	31	34	29	31
	1006,5	1302,6	1455,2	2161,8	36	39	39	56
	1374,9	1627,7	1913,9	1984,9	31	34	39	39
	624,7	725,0	697,6	1389,1	39	39	34	65
	2453,0	2843,0	2889,2	2968,7	44	41	33	36
	742,2	997,0	1084,8	1165,7	36	39	39	42
	425,5	620,9	604,0	610,6	37	41	37	38
	283,2	381,5	436,1	470,9	28	29	30	33
	442,5	575,5	427,1	490,1	41	42	37	42
	2102,9	2668,5	2804,6	3327,4	38	41	39	41
	487,4	593,9	705,1	798,8	33	34	38	40
	558,3	768,8	802,2	866,0	32	42	41	44
	546,4	634,6	678,1	722,1	32	35	33	33
	430,9	490,9	533,8	737,9	36	37	42	53
	297,8	489,3	536,5	557,2	25	34	33	33
.	7071,2	7898,0	8508,3	8550,3	42	41	41	38
.	380,3	696,7	692,5	946,1	43	57	52	62

3.2.

Structure of commodity stocks in the retail trade network of Ukraine

(/
at the end of the year)

	Mln.UAH				In days of trade				
	2010	2011	2012	2013	2010	2011	2012	2013	
	31152,2	38016,7	40728,1	46799,0	37	39	37	40	All goods
	7696,4	9843,0	9260,3	9460,9	26	29	24	22	Food stuffs
	232,8	389,1	192,2	190,6	13	20	7	7	Fresh and frozen meat and poultry
	245,6	349,5	343,6	320,0	13	16	14	11	Sausages and smoked and salted meat
	71,2	85,7	76,4	91,2	29	28	24	20	Canned meat, semi-finished meat products
	3,5	3,6	2,8	2,5	29	40	27	17	Edible fats of animal origin
	264,7	386,4	306,0	309,8	24	32	22	23	Fish and sea food
	196,0	213,7	230,4	227,2	46	41	36	31	Canned fish, semi-finished fish products
	169,7	239,2	176,9	191,2	10	13	8	8	Dairy produce
	49,8	59,0	58,8	55,4	44	44	39	31	Ice-cream
	222,7	307,2	252,7	239,6	22	25	17	15	Rennet, processed and sour milk cheese
	58,8	79,4	84,5	94,2	13	15	15	14	Butter
	43,7	64,5	58,2	43,2	12	13	10	5	Eggs and egg products
	118,2	180,8	180,1	161,2	27	31	28	25	Oil
	23,2	29,3	25,1	26,6	24	30	27	27	Margarine
	86,7	89,3	66,9	91,3	28	25	23	19	Sugar
	663,0	886,8	901,7	959,4	25	28	24	23	Confectionery
	44,3	78,5	59,9	58,2	28	40	29	25	Flour
	36,5	52,7	39,0	39,5	4	5	4	3	Bakery products excluding confectionary
	134,1	152,3	142,7	143,2	32	31	28	26	Cereals and legumes
	105,8	115,2	88,6	97,3	35	32	24	26	Macaroni products
	27,9	27,5	34,9	36,0	21	20	17	11	Potatoes
	86,0	106,7	89,6	92,2	14	16	11	9	Vegetables
	145,5	215,8	181,9	154,3	13	16	11	9	Fruits, berries, grapes, nuts, water-melons and melons
	193,8	222,4	198,7	181,2	48	50	38	31	Canned vegetables
	60,2	79,5	71,5	64,7	54	62	46	38	Canned fruits and berries
	2368,4	2882,9	2933,4	2872,0	42	44	40	38	Alcoholic beverages-total including
	966,8	1159,6	1173,0	1160,0	42	43	41	40	vodka, liqueur
	96,1	118,9	119,3	117,6	43	43	36	33	low alcohol drinks

/

Continuance

	<i>Mln. UAH</i>				<i>In days of trade</i>				
	2010	2011	2012	2013	2010	2011	2012	2013	
	483,7	612,4	599,4	597,2	54	64	56	55	wine
	346,4	441,5	451,1	440,2	49	54	50	43	cognac
()	230,9	253,6	307,7	246,7	49	47	51	36	champagne
	244,5	296,9	282,9	310,3	23	24	19	20	beer
	166,8	197,2	196,8	197,8	42	42	38	34	Tea
	228,2	288,7	302,1	315,4	38	40	36	33	Coffee
	9,7	13,4	13,1	12,7	45	51	41	36	Salt
	3,2	4,0	2,6	3,3	52	62	32	32	including iodinated salt
	258,9	323,7	327,1	351,1	29	32	28	30	Soft drinks
	134,1	162,7	154,9	177,4	30	31	25	26	Mineral waters
	657,5	646,1	687,6	839,0	21	26	22	22	Tobacco products
()	589,1	914,2	782,2	825,5	34	40	34	30	Other food stuffs (including honey)
	23455,8	28173,7	31467,8	37338,1	44	43	44	51	Nonfoods
	298,4	330,1	360,2	436,3	83	83	87	95	Fresh and frozen meat and poultry
()	174,3	211,4	192,5	143,8	107	89	130	98	including dry goods for interior (hanging, drape, tulle and other)
	941,2	954,0	1445,8	1405,6	79	70	92	77	Clothes and linen
	134,5	78,9	102,9	77,2	126	154	140	64	Natural furs products made of them
()	23,5	7,3	96,4	37,1	199	44	202	83	Head-dresses (excluding fur and knitted articles)
	410,4	370,6	494,1	602,3	94	53	109	105	Outer knitted goods and knitted linen
	121,2	154,8	228,7	174,5	60	60	83	65	Hosiery and socks
	528,8	449,5	973,9	894,8	49	37	67	65	Shoes
	1210,9	1637,2	2123,8	2344,6	61	71	74	71	Cosmetic and toilet articles
	104,4	137,2	147,2	146,1	269	346	324	341	Clocks and watches
	248,3	954,9	834,0	285,4	126	405	264	475	Jewelry goods
	294,8	345,6	294,4	332,5	53	58	56	64	Printed and electronic books, newspapers and magazines
	92,0	119,5	136,0	138,7	71	73	78	79	Paper goods, including school copy-books
	111,6	119,9	135,7	146,4	110	103	120	93	Office supplies
	586,5	804,0	814,9	1158,4	46	52	51	75	Computer equipment

/

Continuance

	<i>Mln.UAH</i>				<i>In days of trade</i>				
	2010	2011	2012	2013	2010	2011	2012	2013	
	1684,9	1268,8	1313,1	1845,3	55	42	38	54	Audio/video equipment, telecommunication equipment including audio/video equipment
	1684,9	1029,4	1322,2	373,7	55	46	62	40	mobile phones
	21,2	37,2	98,2	51,8	66	71	95	62	hotographic equipment
	187,9	265,8	320,3	432,5	63	73	77	81	Games and toys
	131,7	125,6	103,7	49,7	127	174	205	118	Other recreational goods
	34,6	38,3	41,6	41,6	80	172	70	96	Motor-cycles, bikes and motorbicycles
	2307,3	2849,5	3051,5	3344,8	29	27	22	27	Cars and car accessories including cars
	-	1680,7	1782,9	1931,7	-	20	16	22	Sporting goods including bikes
	153,9	238,2	243,4	302,5	195	151	176	127	Furniture
	472,5	552,6	695,1	702,9	100	100	132	103	Carpets and carpet products for walls and floor
	477,4	531,2	736,6	805,0	91	87	93	104	Tablewear and flatwear
	381,6	495,0	581,2	619,2	81	95	81	91	Electric household appliances
	1882,7	2176,8	2218,0	3278,3	64	71	65	93	Construction materials
	2424,3	2926,1	3397,9	3640,1	82	82	89	95	Detergents for washing, cleaning and caring
	605,8	750,6	831,0	955,3	47	53	49	52	Non-electric household appliances
	311,8	423,3	542,5	613,0	54	60	82	90	Materials and supplies for working at home (gardening equipment)
	480,5	546,9	641,0	715,6	125	115	120	118	Pharmaceuticles
	2411,6	2728,9	3065,2	3659,6	39	39	38	43	Bandaging materials
	231,0	297,2	300,3	312,5	41	44	43	44	Medical and orthopedic equipment
	85,2	120,2	154,5	172,8	46	51	51	51	Physiological optics (glasses)
	140,4	178,2	71,7	76,4	240	277	96	86	Petrol
	1303,7	1844,2	1701,1	1895,9	13	15	14	16	Diezel
	496,5	817,1	739,1	891,5	11	14	12	14	Lubricants
	56,9	66,6	72,7	69,5	67	69	111	97	Compressed and liquefied gas for cars
	...	96,2	96,5	105,1	...	9	8	7	Other nonfoods including flowers, paints, seeds, domestic animal
	2065,9 ¹	2335,7	2263,6	4577,3	60 ¹	44	67	-	

1

Including compressed and liquefied gas for cars

3.3.

1 2014

Structure of commodity stocks in the retail trade by regions on January 1, 2014

	<i>Autonomous Republic of Crimea</i>	<i>Vinnytsya</i>	<i>Volyn</i>	<i>Dnipropetrovsk</i>	<i>Donetsk</i>	<i>Zhytomyr</i>
	1605401,3	773547,6	678475,5	3978236,9	5115276,0	548652,4
	353694,5	120308,6	112383,7	880778,7	1024921,4	149216,3
	6241,9	1179,1	1003,3	14598,7	18995,1	1939,1
	11322,3	1936,1	1449,1	33616,0	37750,7	3379,5
	2693,9	1230,3	542,4	8728,1	12140,9	1556,7
	57,9	24,5	17,8	145,2	159,3	28,9
	6330,3	2626,5	2397,7	25601,9	36677,1	5116,3
	6945,2	2576,0	1572,0	23745,6	19443,3	4120,8
	5358,5	979,1	1302,4	19717,6	19320,1	2110,3
	1579,8	540,1	818,0	5003,1	5773,2	812,1
	6887,6	1488,6	1769,1	25422,1	30630,8	2466,4
	3035,4	582,4	896,4	8673,8	10102,4	1280,4
	1373,2	333,7	245,6	3635,0	4624,9	864,0
	4361,9	1195,7	1594,9	16373,8	16943,3	3704,6
	675,0	260,6	306,0	1930,9	1690,6	423,3
	2417,8	808,1	1010,2	6284,7	10643,7	918,9
	32240,2	15656,6	11066,2	107381,9	126413,8	17860,4
	1336,7	864,0	470,0	3574,6	3324,1	888,9
	1017,1	496,2	165,0	3480,3	3781,2	395,0
	4688,9	2177,2	1795,4	14192,5	14427,1	2152,9
	3366,7	1202,7	1010,2	8474,9	9940,1	1991,6
	1198,0	195,8	192,7	4319,8	5197,3	391,9
	1964,5	586,8	535,3	10603,5	9851,8	1863,1
	6194,0	2764,8	2946,1	13753,1	16446,6	2772,2
	5871,3	1256,5	1432,7	15140,4	22898,8	2370,1
	1735,1	409,0	327,7	3981,2	7828,7	1479,7
	128467,8	47284,3	40876,2	229010,3	303716,2	47167,1
	49166,6	22864,0	20773,9	84519,5	115622,3	23506,3
	8004,1	2254,9	993,7	6889,0	12106,3	2297,2
	25770,6	9040,0	7037,3	50641,6	68284,0	8457,3
	21140,7	5913,9	5651,1	40675,1	44975,2	6041,0
	13253,3	3816,3	2423,1	17422,3	29159,1	3305,6
	11132,5	3395,2	3997,1	28862,8	33569,3	3559,7

(. ./
ths.UAH)

Zakar- pattya	Zapo- rizhya	Ivano- Frankivsk	Kyiv	Kirovo- hrad	Luhansk	L'viv	
1165785,9	2351753,8	711970,5	1624240,8	497960,6	2161818,2	1984903,2	All goods
177906,7	498058,2	116574,9	406007,8	109891,4	369213,7	406861,9	Food stuffs
2542,2	6056,1	1968,4	13389,6	1228,5	6845,1	5037,2	<i>Fresh and frozen meat and poultry</i>
2210,4	15752,7	2190,1	21113,3	5059,7	17384,2	6282,1	<i>Sausage and smoked and salted meat</i>
759,7	2638,9	937,0	3372,5	1387,0	6753,7	1912,8	<i>meat products</i>
147,0	50,7	288,8	31,1	16,6	70,0	555,7	<i>Edible fats of animal origin</i>
3220,0	18910,0	3354,1	22931,7	2873,9	10513,6	8646,7	<i>Fish and sea food</i>
2330,4	9647,2	2159,2	11402,0	2288,7	8727,5	10065,3	<i>Canned fish, semi-finished fish products</i>
1978,7	11276,7	1630,7	9471,7	2034,0	7755,1	7437,9	<i>Dairy produce</i>
770,4	2424,0	629,6	2586,6	662,8	2321,3	2782,0	<i>Ice-cream</i>
2531,8	15600,3	2538,4	12291,3	2484,1	10045,8	7936,8	<i>Rennet, processed and sour milk cheese</i>
1071,8	5473,5	1203,8	6594,1	1161,1	4038,0	3728,8	<i>Butter</i>
638,6	2035,9	553,7	1675,1	466,0	1839,1	1112,7	<i>Eggs and egg products</i>
1977,6	8386,9	2488,3	5657,1	1791,5	5040,2	8984,4	<i>Oil</i>
331,7	738,3	719,2	997,9	194,5	911,6	1512,0	<i>Margarine</i>
737,2	5136,0	1584,6	4437,8	922,6	6108,2	3134,3	<i>Sugar</i>
18592,7	60403,3	12867,1	30019,4	12116,0	45155,2	35619,8	<i>Confectionery</i>
799,0	1534,4	1442,7	2057,7	475,1	1608,8	3291,2	<i>Flour</i>
134,3	1028,6	314,8	1636,8	379,7	2684,3	3468,0	<i>Bakery products excluding confectionery</i>
1752,9	6781,1	2380,4	5807,3	1825,3	6001,2	6103,6	<i>Cereals and legumes</i>
1243,3	4229,9	1669,7	3107,6	1619,7	5852,5	3250,4	<i>Macaroni products</i>
376,6	1359,6	363,5	764,4	445,4	2292,5	777,9	<i>Potatoes</i>
712,8	6004,3	816,8	9679,8	694,4	4974,3	3465,5	<i>Vegetables</i>
1641,1	8791,8	1677,5	7268,1	1669,8	9769,3	6631,8	<i>Fruits, berries, grapes, nuts water-melons and melons</i>
2555,3	10519,2	1820,0	7575,1	1637,9	9017,6	10264,9	<i>Canned vegetables</i>
594,8	3102,0	1026,9	2719,7	702,2	2697,9	2151,0	<i>Canned fruits and berries</i>
58115,3	158603,2	41421,0	113427,6	30694,3	103981,2	157594,8	<i>Alcoholic beverages - total including</i>
34098,5	60995,6	20080,5	52109,6	11652,1	43245,7	77971,5	<i>vodka, liqueur</i>
542,5	13134,2	1312,6	5408,3	1331,1	3537,6	3048,5	<i>low alcohol drinks</i>
6152,0	36847,9	6778,9	19117,0	5743,6	16214,9	26748,9	<i>wine</i>
9117,9	17876,1	6397,0	14268,5	5250,1	18004,0	25786,0	<i>cognac</i>
2991,9	12251,9	3591,5	9223,4	2541,8	10686,2	11160,4	<i>champagne</i>
5212,5	17497,5	3260,5	13300,8	4175,6	12292,8	12879,5	<i>beer</i>

	- /	- /	- /	- /	- /	- /	- /
	<i>Mykolayiv</i>	<i>Odesa</i>	<i>Poltava</i>	<i>Rivne</i>	<i>Sumy</i>	<i>Ternopil</i>	<i>Kharkiv</i>
	1389069,0	2968661,8	1165735,8	610624,0	470941,4	490111,6	3327377,8
	137929,6	727613,3	179970,3	115710,3	109321,4	95265,8	732358,9
	2336,6	20422,9	2370,1	2306,0	902,8	1742,6	14612,0
	3371,1	24694,1	5507,7	1860,0	2313,9	1888,7	21747,3
	811,4	9255,3	1992,6	549,0	734,3	280,6	9000,5
	27,0	158,5	90,4	27,5	6,1	48,2	236,3
	4722,0	19089,4	5037,9	3379,9	2718,0	1569,4	23899,4
	2756,2	16873,1	3841,0	3351,5	1690,9	2143,0	18591,3
	2707,6	25232,5	3969,7	1108,5	1762,6	1864,0	16715,1
	776,0	5023,6	1366,6	450,6	576,7	566,3	5548,5
	4251,8	21690,9	4328,6	1983,8	1846,8	1377,9	18975,7
	1390,8	10018,0	1620,7	584,7	886,2	594,4	8464,5
	648,4	6216,9	622,9	377,0	274,6	303,2	4335,5
	2058,1	15898,6	3194,9	1979,7	1371,7	1905,5	15999,4
	425,0	2618,6	393,4	274,2	423,3	874,4	4075,4
	1384,9	9579,2	2051,9	756,4	2451,7	479,7	10726,7
	16980,3	55214,0	20255,0	10439,7	9888,4	10497,5	70457,1
	1285,9	10286,1	735,5	546,6	456,2	485,3	7839,2
(663,6	6748,0	547,6	221,8	376,8	703,6	2460,4
)	2281,7	16980,2	2802,6	1755,5	1445,4	1932,7	13273,7
	1631,5	10028,5	2091,8	1088,1	940,8	1258,8	11287,3
	670,3	6314,6	698,6	147,7	388,9	168,6	2615,3
	967,5	8081,3	1156,9	552,9	615,4	490,3	5708,0
	2262,2	11680,1	2520,9	1612,4	1468,7	1035,1	9928,7
	2277,9	12476,4	2694,1	1980,6	1088,6	1368,8	15437,1
-	802,4	8766,4	1143,1	758,3	414,9	376,9	6172,2
-	32338,1	182416,9	55076,3	43382,2	46472,6	29361,8	197202,6
	14416,8	66041,0	21082,5	19809,1	21247,8	12919,1	77764,5
	1094,2	12588,1	2255,9	1171,1	1665,2	994,6	6480,4
	5263,8	31840,9	10074,8	8843,9	9265,9	5720,2	41149,6
	5018,0	25223,3	9258,4	5450,9	6544,2	3867,5	36592,1
(1921,0	22551,6	4724,6	3314,0	2992,2	1791,6	17240,5
)	4624,3	24172,0	7680,1	4793,2	4757,3	4068,8	17975,5

/

Continuance

<i>Kherson</i>	<i>Khmel-nitskiy</i>	<i>Cherkasy</i>	<i>Chernivtsi</i>	<i>Chernihiv</i>	<i>City of Kyiv</i>	<i>City of Sevastopol</i>	
798804,3	866017,2	722147,7	737875,2	557209,8	8550328,4	946108,3	All goods
115549,8	99184,8	144891,9	123930,2	132889,9	1869155,6	151321,3	Food stuffs
1349,6	2283,5	3000,4	1773,6	2214,9	47259,2	7021,5	<i>Fresh and frozen meat and poultry</i>
3119,2	2906,9	4646,7	1802,1	4499,2	76031,6	6121,5	<i>Sausage and smoked and salted meat</i>
734,7	463,6	1358,6	569,8	922,3	19153,0	695,8	<i>meat products</i>
19,6	85,4	65,0	5,0	15,3	99,3	64,7	<i>Edible fats of animal origin</i>
2931,7	1922,3	3809,9	2448,1	3609,0	82171,6	3315,9	<i>Fish and sea food</i>
2763,2	1149,2	3101,6	1846,6	2848,7	56198,9	5037,8	<i>Canned fish, semi-finished fish products</i>
2011,7	1068,5	2409,3	1223,9	2229,8	35596,8	2884,3	<i>Dairy produce</i>
707,9	598,7	1195,8	423,3	986,1	9676,6	828,8	<i>Ice-cream</i>
2443,1	1657,8	3241,7	1838,9	2934,6	47169,1	3756,9	<i>Rennet, processed and sour milk cheese</i>
926,6	813,7	1213,8	761,0	1123,9	16982,5	991,8	<i>Butter</i>
449,1	300,1	548,2	385,6	549,3	8048,7	705,8	<i>Eggs and egg products</i>
1947,0	1260,2	2085,3	2341,6	2141,4	28326,2	2239,5	<i>Oil</i>
212,8	284,0	350,0	119,3	171,3	4818,6	859,8	<i>Margarine</i>
1235,9	773,0	1152,0	697,0	878,0	14171,6	831,2	<i>Sugar</i>
14579,0	8529,8	16350,5	5942,2	14218,5	169338,1	11312,1	<i>Confectionery</i>
593,4	571,1	766,3	813,0	362,9	10805,6	975,7	<i>Flour</i>
359,6	244,8	426,7	404,1	425,2	6505,1	383,3	<i>Bakery products excluding confectionery</i>
1884,0	1528,5	2516,6	1469,2	1682,2	21779,2	1811,2	<i>Cereals and legumes</i>
1551,6	800,8	1711,4	932,3	1719,8	13992,5	1256,4	<i>Macaroni products</i>
618,9	246,7	666,2	428,8	479,9	4183,6	498,5	<i>Potatoes</i>
860,4	363,9	1045,3	530,7	877,6	18154,2	1082,1	<i>Vegetables</i>
2241,4	1035,1	2409,9	1704,0	1651,1	29741,5	2267,0	<i>Fruits, berries, grapes, nuts water-melons and melons</i>
2057,4	1313,7	2409,1	1875,6	1910,9	39253,9	2669,0	<i>Canned vegetables</i>
601,0	471,4	1318,9	580,6	908,0	12572,8	1087,3	<i>Canned fruits and berries</i>
33930,4	38579,7	44166,6	57189,7	49252,9	544197,8	58078,4	<i>Alcoholic beverages - total including</i>
12147,0	16311,0	15575,5	23757,7	20916,4	199330,4	22045,8	<i>vodka, liqueur</i>
1078,9	2480,6	2011,6	762,0	1616,6	18881,4	3693,2	<i>low alcohol drinks</i>
6457,7	6852,3	8303,8	3845,7	11058,0	150580,8	11141,1	<i>wine</i>
6723,4	5195,8	8643,4	5589,5	6590,0	85575,9	8784,6	<i>cognac</i>
3223,4	3221,3	4195,8	3577,5	2614,3	46482,6	7037,2	<i>champagne</i>
4300,0	4518,7	5436,5	19657,3	6457,6	43346,7	5376,5	<i>beer</i>

	<i>Autonomous Republic of Crimea</i>	<i>Vinnytsya</i>	<i>Volyn</i>	<i>Dnipropetrovsk</i>	<i>Donetsk</i>	<i>Zhytomyr</i>
	5405,3	1344,5	1823,3	22365,7	22785,5	2770,9
	8430,9	2724,1	3203,6	35051,4	34640,7	3755,9
	248,2	907,2	151,1	968,1	1161,1	495,4
	51,3	14,2	60,7	208,4	388,7	27,1
	15041,6	4271,6	3190,7	29048,6	36696,6	4847,1
	7915,4	1215,6	1364,8	14189,8	16165,5	1695,2
	5111,4	1752,3	2080,1	12462,7	17053,3	3258,8
	42982,1	14293,4	12037,5	97821,9	91202,0	14403,9
()	29114,0	6360,8	14155,0	75671,3	72661,1	11630,1
	1251706,8	653239,0	566091,8	3097458,2	4090354,6	399436,1
	10934,6	2448,8	4682,6	57454,5	57553,4	2716,6
()	2106,7	805,3	3960,0	18746,8	19232,7	991,9
	19174,6	15275,0	8427,0	104770,3	106034,0	7284,1
	723,4	65,8	-	1275,0	715,6	-
()	1410,5	310,5	142,9	2515,9	3825,1	325,6
	11410,3	3852,2	670,6	31447,7	60039,2	5004,9
	4182,7	1110,1	1219,8	21039,7	18269,4	2645,4
	17338,0	15053,8	577,9	88886,9	93729,3	2729,8
	66412,2	17857,1	14677,1	301774,5	250537,1	25712,3
	511,3	204,5	102,5	17869,3	6333,8	20,2
	4234,0	1732,5	153,2	5503,6	5473,8	118,5
	20358,0	2644,5	2771,5	15914,6	23046,6	1313,3
	6288,4	2025,9	1711,8	11777,7	12132,9	1916,7
	4051,8	1597,2	729,8	12003,0	18567,5	470,9
	27747,7	25446,4	17789,0	116973,1	210047,8	10239,1
	56272,2	34138,6	38710,7	79025,8	349310,1	13040,5
	36447,1	25419,1	26170,6	55131,4	256167,0	9789,7
	15179,7	6343,0	7896,2	20340,6	58708,0	2883,6

/

Continuance

Zakar- pattya	Zapo- rizhya	Ivano- Frankivsk	Kyiv	Kirovo- hrad	Luhansk	L'viv	
1591,4	11712,5	1939,7	5495,5	2458,9	7511,1	6192,1	Tea
3311,7	18710,8	3340,3	16170,6	3904,8	9416,6	10415,6	Coffee
128,3	325,6	277,1	570,3	96,1	342,3	690,1	Salt
48,4	84,3	229,1	141,5	21,8	70,8	214,1	including iodinated salt
4764,5	17767,9	3630,8	15194,5	4551,4	13631,1	13287,7	Soft drinks
1574,7	8423,0	1758,6	6397,9	2252,6	6524,0	5251,2	including juice
3219,2	6655,9	2607,2	7537,8	1935,8	5346,2	6399,1	Mineral waters
21307,1	27466,5	8992,2	29248,5	10196,1	28681,0	34326,0	Tobacco products
35818,9	48934,4	7741,3	31775,3	11917,5	21897,2	33803,7	Other food stuffs (including honey)
987879,2	1853695,6	595395,6	1218233,0	388069,2	1792604,5	1578041,3	Nonfoods
7420,8	19953,6	2029,1	9494,5	1293,2	20924,6	31576,4	Dry goods and haberdashery including dry goods for interior (handing, drape, tulle and other)
3983,2	6766,5	848,4	5862,9	353,0	6694,2	5805,2	
3726,3	30300,0	4823,1	25091,1	4089,2	20054,5	46339,8	Clothes and linen
0,5	103,8	-	603,0	13,1	76,7	119,4	Natural furs and products made of them
395,8	827,1	497,3	401,7	232,1	1025,0	1189,9	Head-dresses (excluding fur and knitted articles)
2725,3	13525,3	3394,7	10301,5	1634,8	29149,5	19960,0	Outer knitted goods and knitted linen
1758,5	8176,0	1355,5	6227,2	1810,3	6189,5	9386,8	Hosiery and socks
7627,3	41251,4	8786,2	12816,9	2791,7	41016,3	29985,9	Shoes
19500,1	115321,5	15636,5	47611,0	21620,6	60390,2	69837,1	Cosmetic and toilet articles
695,8	2392,3	99,4	1927,2	894,0	2950,2	5474,2	Clocks and watches
926,5	546,6	2234,6	1033,1	491,5	14825,6	30117,0	Jewelry goods
2216,5	11318,5	3637,6	7272,5	2897,2	12756,4	20430,7	Printed and electronic books, newspapers and magazines
2484,5	5634,2	1574,6	5122,5	1425,7	4133,3	6259,4	Paper goods, including school copy-books
6537,0	7059,0	1123,7	5559,2	1532,6	4425,9	8633,1	Office supplies
24589,1	58290,9	23549,1	20609,6	17345,2	54172,0	37613,5	Computer equipment
48302,4	158047,2	34271,2	28436,8	35927,4	123143,3	51863,3	Audio/video equipment, telecommunication equipment including
33622,2	124050,3	22750,6	15661,5	26125,8	91178,4	32859,0	audio/video equipment
8590,0	21411,1	9807,7	11752,9	5455,8	19074,9	15789,2	mobile phones

	- / Mykolayiv	- / Odesa	- / Poltava	- / Rivne	- / Sumy	- / Ternopil	- / Kharkiv
	2714,3	23498,8	3756,0	2051,9	1665,3	1470,4	18766,2
	4413,5	22356,1	5849,0	5112,1	2701,6	2386,9	33381,3
	112,4	1383,3	241,7	127,0	100,4	144,3	828,1
	23,1	208,3	33,4	41,6	15,7	29,3	333,2
	5225,5	31043,6	7659,0	3155,6	3031,6	4418,2	27945,2
	2361,6	12695,1	2968,0	1487,6	1548,5	2052,3	13682,6
	2292,5	21040,0	4178,9	1783,1	1172,6	2476,0	10939,3
	19805,2	51551,3	15687,8	11144,3	9568,2	12058,6	58966,1
()	13537,9	60976,1	16487,1	10861,7	9565,4	8566,9	66223,5
	1251139,4	2241048,5	985765,5	494913,7	361620,0	394845,8	2595018,9
	2500,4	26782,0	4642,9	5260,0	1279,2	3793,3	36010,5
()	1237,2	6264,7	3165,4	1713,2	293,5	324,5	17911,8
	14854,9	89442,5	8473,7	6739,5	15631,1	5987,4	114444,7
	11,2	1490,4	-	129,5	80,8	17,2	1541,4
()	445,3	4302,9	713,7	435,3	10,7	253,4	4221,1
	18126,9	59870,5	7096,8	3009,6	4374,6	1975,2	66262,3
	2577,2	14593,6	4059,6	2084,1	1732,6	937,6	12969,4
	5224,0	52861,5	14139,4	9396,3	7752,2	7561,1	86161,8
	35917,9	169049,6	54430,6	22456,6	31746,5	11338,6	154032,1
	281,3	7490,0	103,4	214,3	1201,3	769,1	13697,7
	3042,8	23069,9	10058,5	5362,9	28,7	502,2	12372,6
	2797,5	18829,9	3967,6	4101,4	2339,6	6820,6	81659,2
	2627,7	14637,6	3148,2	3119,0	1208,2	858,2	11404,1
	2159,6	11150,7	4015,7	3146,9	1590,7	1551,7	7010,9
	57147,9	63727,6	25640,0	15981,5	6280,3	9940,6	99430,0
	101508,4	99705,8	58837,4	19184,9	11099,6	23930,3	93078,7
	72552,8	72181,8	47572,3	11752,7	5907,2	14455,3	77707,0
	16591,6	20702,6	8690,9	5783,9	4643,1	6894,1	10701,4

<i>Kherson</i>	<i>Khmel-nitskiy</i>	<i>Cherkasy</i>	<i>Chernivtsi</i>	<i>Chernihiv</i>	<i>City of Kyiv</i>	<i>City of Sevastopol</i>	
2335,4	1206,0	2844,0	1501,9	2228,1	37944,7	2397,5	<i>Tea</i>
3869,4	2172,5	4266,9	2096,3	3751,3	66266,3	3669,5	<i>Coffee</i>
97,6	160,2	196,3	154,7	157,0	2521,4	118,1	<i>Salt</i>
29,3	24,5	45,7	40,2	14,8	835,3	41,4	<i>including iodinated salt</i>
4118,5	4057,4	7280,2	5105,9	6190,5	68903,0	7081,1	<i>Soft drinks</i>
1880,5	1531,4	3916,2	2075,5	3067,6	31977,2	3519,7	<i>including juice</i>
3151,0	3453,7	3349,0	2340,4	1873,2	40918,3	2979,1	<i>Mineral waters</i>
9626,7	11916,6	12982,5	9707,6	11598,7	162366,8	9111,2	<i>Tobacco products</i>
12222,0	6966,0	12007,2	14917,4	8478,3	174007,1	9188,5	<i>Other food stuffs (including honey)</i>
683254,5	766832,4	577255,8	613945,0	424319,9	6681172,8	794787,0	<i>Nonfoods</i>
8736,0	6356,6	5892,8	3137,1	4799,6	93864,7	4798,8	<i>Dry goods and haberdashery including dry goods for interior (handing, drape, tulle and other)</i>
7333,2	1026,4	2567,8	753,5	3456,8	19351,3	2277,3	<i>Clothes and linen</i>
20694,3	3501,1	13469,6	3198,1	2275,3	694592,8	16896,8	<i>Natural furs and products made of them</i>
-	234,0	35,0	42,0	0,8	69724,8	200,0	<i>Head-dresses (excluding fur and knitted articles)</i>
281,2	345,1	463,9	430,2	58,7	11379,9	615,4	<i>Outer knitted goods and knitted linen</i>
6654,1	2223,7	6120,9	3119,4	492,6	223921,7	5911,6	<i>Hosiery and socks</i>
1853,9	1527,4	2398,4	1108,3	1788,9	41516,6	2004,3	<i>Shoes</i>
10662,5	6789,2	12712,3	3948,3	4022,7	300680,0	10320,3	<i>Cosmetic and toilet articles</i>
32661,4	27347,4	32023,8	19759,8	13448,1	668542,1	44971,7	<i>Clocks and watches</i>
320,3	290,5	1915,6	1395,6	126,5	76984,1	1852,8	<i>Jewelry goods</i>
1102,2	365,9	3427,6	618,7	264,9	148714,3	9075,0	<i>Printed and electronic books, newspapers and magazines</i>
2709,7	4644,9	3772,1	3093,6	2914,7	65601,1	2704,9	<i>Paper goods, including school copy-books</i>
3222,4	1594,5	2969,5	1049,3	1679,1	27620,6	1071,2	<i>Office supplies</i>
4422,1	3621,9	1725,3	1243,0	2041,7	28943,0	1494,7	<i>Computer equipment</i>
24057,3	6463,3	15295,6	17234,0	8568,2	134078,9	30109,9	<i>Audio/video equipment, telecommunication equipment including</i>
41463,1	26553,5	21443,1	29558,2	16205,5	209992,9	42260,8	<i>audio/video equipment</i>
31625,1	20081,6	15103,6	21577,3	11575,8	133510,5	31215,4	<i>mobile phones</i>
5599,6	5601,8	4541,5	4708,1	4103,6	64943,7	6982,6	

	<i>Autonomous Republic of Crimea</i>	<i>Vinnytsya</i>	<i>Volyn</i>	<i>Dnipropetrovsk</i>	<i>Donetsk</i>	<i>Zhytomyr</i>
	1702,0	1489,5	308,1	351,9	7411,6	1515,7
	7544,7	8292,1	1330,9	54764,5	36876,6	5964,6
	1193,9	691,7	16,0	905,1	18818,3	76,9
	216,0	32,1	1365,6	-	-	-
	122305,8	72519,3	80944,1	333531,6	295075,1	26532,5
	60348,1	54029,8	57188,4	237742,4	184398,1	10574,8
	5944,1	1579,5	5041,2	49206,5	28328,7	1457,4
	123,2	88,8	19,0	10605,9	1342,9	-
	9752,2	16331,7	5497,7	26419,9	74381,0	4405,4
	28129,9	37184,0	6154,6	114638,3	78747,8	1345,4
	19908,8	8144,0	5920,6	59516,9	95268,9	5226,1
	103010,5	56410,7	52541,5	257729,7	477711,9	26971,6
	8778,5	5187,4	4838,7	40930,9	34180,6	1027,7
	92631,0	49822,6	79678,9	296650,5	440481,3	48018,4
	21996,6	9975,0	16621,2	145885,3	106010,0	9714,9
	27199,5	16376,2	4835,7	31805,9	87301,7	3699,7
()	11561,1	6382,4	13372,2	88362,0	75462,9	4730,2
	210905,7	86335,8	58019,4	221325,9	442967,3	82019,7
	10952,2	3241,4	3751,1	18516,8	36362,7	6239,0
	8700,4	1041,1	3123,9	15085,6	7344,8	2399,8
	4233,0	883,9	375,7	5080,5	3508,3	577,0
	107157,1	55090,3	53920,0	146189,0	103051,0	43258,9
()	35844,5	29075,3	34918,2	59265,9	43907,1	23528,5
	2386,4	1245,2	1179,9	10641,5	4111,6	1090,7
	6084,0	3460,4	1134,3	6027,2	17169,9	2223,7
	161297,7	63871,9	43674,6	287326,1	394440,5	24902,1

/

Continuance

Zakar- pattya	Zapo- rizhya	Ivano- Frankivsk	Kyiv	Kirovo- hrad	Luhansk	L'viv	
547,7	4333,5	1012,9	1955,9	1342,7	1409,6	335,0	Photographic equipment
7752,3	15101,2	4176,1	13419,3	1957,9	8345,4	29032,7	Games and toys
824,6	481,2	47,3	716,2	34,6	950,3	598,2	Other recreational goods Motor-cycles, bikes and motorbicycles
666,1	427,6	-	-	4,8	-	626,8	
72873,0	83147,4	31409,5	168273,6	24568,2	88410,9	98847,5	Cars and caraccessories including cars
51138,7	42120,3	13638,4	60913,2	12673,8	52193,7	43943,5	Sporting goods including bikes
4777,3	7201,2	942,1	4191,5	576,2	7223,4	13187,8	
186,1	367,7	13,5	1029,5	42,5	270,8	464,4	
15330,5	11217,5	5725,8	18734,1	4052,0	12281,1	16307,6	Furniture Carpets and carpet products for walls and floor
22466,2	21249,7	13200,7	34921,3	3193,0	17863,0	26902,2	
12342,6	30092,4	11028,1	16418,7	4978,9	28248,8	35125,4	Tablewear and flatwear
85285,1	183818,7	40977,9	75020,4	43878,2	182943,6	202694,0	Electric household appliances including lighting equipment
11893,4	11354,6	4185,5	12036,9	758,4	18162,0	24843,2	
117262,6	125941,6	152643,5	186188,3	15610,7	127076,0	198488,3	Construction materials Detergents for washing, cleaning and caring Non-electric household appliances Materials and supplies for working at home (gardening equipment)
13244,1	42577,8	14675,5	45350,7	9600,5	25162,4	37397,3	
12262,4	43174,0	7822,0	19508,9	8841,1	12241,6	21905,6	
13331,0	27098,5	6066,3	41701,8	3186,9	28752,0	35632,6	
63326,3	149222,7	47865,9	126016,5	72568,2	198774,0	142341,3	Pharmaceuticles
7300,9	11731,4	4842,7	12999,1	4579,4	13751,7	12467,9	Bandaging materials Medical and orthopedic equipment
1125,1	5603,5	1382,5	4266,0	3437,2	7458,5	8806,8	
303,6	3181,8	1761,7	1199,0	673,3	495,9	4529,5	Physiological optics (glasses)
66353,9	94385,7	57655,5	100296,9	44554,2	58355,6	140270,9	Petrol
43297,3	34515,7	33030,6	47849,0	17975,4	21478,1	94487,4	Diezel
665,5	2399,5	1189,8	2567,1	2010,3	3927,9	2829,0	Lubricants Compressed and liquefied gas for cars
3098,3	3454,1	2088,0	5777,6	4805,4	2572,6	3291,5	Other articles nonfoods, including flowers, plants, seeds, domestic animal and forages for them
294536,4	480591,5	52838,6	108353,3	21641,5	549649,1	83149,5	

	- / Mykolayiv	/ Odesa	- / Poltava	- / Rivne	/ Sumy	- / Ternopil	- / Kharkiv
	1817,6	3010,9	2079,4	1043,1	880,5	353,7	2812,0
	2880,7	32581,2	5230,1	4907,9	6243,2	2994,9	28668,6
	658,9	3331,2	213,8	658,9	118,1	62,9	1074,7
	129,2	11634,9	119,3	564,6	4,9	-	1528,8
	79808,4	183109,8	78304,7	47456,5	30238,5	31176,1	251448,3
	37818,4	101516,1	43399,9	24883,2	13789,7	12891,6	165702,0
	4915,7	28681,7	9500,5	2130,6	276,7	2438,3	26479,5
	26,0	681,0	204,2	41,7	153,0	88,1	1850,3
	6662,5	86703,7	14657,3	6145,3	3616,0	8798,5	27079,9
	15407,6	33584,1	15499,5	9002,6	11615,1	7098,4	39699,3
	9732,3	38525,1	12778,3	10670,4	5451,9	3593,5	40816,0
	131084,1	167155,3	84902,7	32786,3	25723,5	41489,1	242191,6
	6362,8	22744,0	8282,0	4017,8	2195,6	5880,4	37671,8
	30416,5	230791,3	141190,3	38347,4	38292,9	53447,4	301346,7
	14728,3	73763,0	19767,0	9201,8	14137,7	11455,3	62903,8
	8074,6	40874,6	40718,6	6121,8	9513,6	707,9	34041,0
()	6140,3	38195,5	16132,3	13109,7	5610,5	15868,7	30565,0
	108339,9	204177,7	116767,7	77032,5	52689,9	27633,8	329058,2
	8611,0	19850,1	14469,1	7987,1	4291,9	2952,3	29569,4
	2734,1	13972,8	6416,7	2902,6	2944,1	1839,2	15275,3
	289,3	2169,6	1189,2	1337,7	293,6	1373,3	6530,9
	60102,0	114334,4	69723,1	50034,9	32116,0	46607,3	88168,8
()	31716,6	56848,0	28035,8	33755,6	11818,8	22283,6	35595,5
	1039,9	3557,7	2538,8	1025,6	1796,4	1491,7	3010,2
	2688,0	2316,8	5604,9	1209,0	3441,2	1880,3	9154,8
	473938,9	194874,6	100598,9	36860,0	14148,9	33063,1	193704,1

/

Continuance

<i>Kherson</i>	<i>Khmel-nitskiy</i>	<i>Cherkasy</i>	<i>Chernivtsi</i>	<i>Chernihiv</i>	<i>City of Kyiv</i>	<i>City of Sevastopol</i>	
1741,9	493,1	1964,2	820,2	1120,3	8272,6	1641,4	<i>Photographic equipment</i>
5376,4	5164,3	2993,2	2172,6	3459,2	128827,9	6493,9	<i>Games and toys</i>
1102,5	379,6	171,5	655,3	1309,2	14254,8	315,6	<i>Other recreational goods</i>
-	1507,7	62,7	-	2000,1	20360,1	339,9	<i>Motor-cycles, bikes and motorbicycles</i>
66168,9	141933,4	33466,1	32917,8	38691,1	808590,4	23081,7	<i>Cars and car accessories</i>
27706,3	61835,2	15244,0	12464,6	12708,4	509108,3	11694,2	<i>including cars</i>
12370,6	3122,0	2268,2	693,4	1900,2	75397,1	2694,9	<i>Sporting goods</i>
64,2	172,9	24,5	105,6	308,0	487,5	143,9	<i>including bikes</i>
16469,3	8940,6	10656,8	11006,9	4742,4	256929,8	20010,4	<i>Furniture</i>
15132,5	11177,0	15725,1	36050,6	12011,2	153907,4	23070,0	<i>Carpets and carpet products for walls and floor</i>
10744,6	15370,4	10464,1	4436,6	9745,0	98470,8	16161,6	<i>Tablewear and flatwear</i>
71946,5	98950,4	43441,4	49248,7	42601,5	387117,2	70627,0	<i>Electric household appliances</i>
9986,4	11040,0	8224,3	3595,0	10984,9	6715,1	15100,8	<i>including lighting equipment</i>
54514,1	125239,4	64573,5	71587,2	77720,5	343637,5	138525,9	<i>Construction materials</i>
15096,1	13146,8	17469,7	10048,4	12113,7	174382,1	8832,4	<i>Detergents for washing, cleaning and caring</i>
11602,2	2254,2	24344,5	18215,4	3349,7	82288,3	33948,6	<i>Non-electric household appliances</i>
12577,8	16737,6	12230,0	26425,2	15370,9	130883,3	20133,4	<i>Materials and supplies for working at home (gardening equipment)</i>
97143,0	93518,2	68896,5	43618,3	64977,5	427100,5	46990,0	<i>Pharmaceuticals</i>
11236,1	10491,6	6651,6	5243,6	5585,0	34869,1	3913,0	<i>Bandaging materials</i>
4918,7	7701,4	2594,8	1848,3	2426,7	35459,2	1985,3	<i>Medical and orthopedic equipment</i>
1931,0	1629,1	40,1	466,1	3317,7	27615,8	1412,1	<i>Physiological optics (glasses)</i>
51204,9	66064,9	61254,0	43881,7	32193,2	87396,4	22289,3	<i>Petrol</i>
23060,1	28147,1	27148,7	21486,5	13273,7	32200,5	6968,8	<i>Diezel</i>
3531,2	3990,1	1638,3	1868,0	1047,8	6609,7	132,8	<i>Lubricants</i>
1959,9	2092,4	4304,9	755,1	3667,9	3645,4	1240,5	<i>Compressed and liquefied gas for cars</i>
34585,7	16922,1	41230,4	141563,5	13008,1	546799,4	169690,3	<i>Other articles nonfoods, including flowers, plants, seeds, domestic animal and forages for them</i>

4. Підприємства та мережа роздрібної торгівлі та ресторанного господарства
Enterprises and local units engaged in retail trade and restaurant business

4.1. () ()
The number of enterprises according to the Classification of Economic Activities (NACE)

(/
at the end of the year)

	Units				Percentage of the total				
	2010	2011	2012	2013	2010	2011	2012	2013	
The total number of enterprises									
	30049	29282	26930	24679					
Enterprises engaged in whole sale and retail trade of motor vehicles, motorcycles and repair them									
	1125	1184	1197	1213	100	100	100	100	The total
	563	576	650	729	50,1	48,6	54,3	60,1	<i>including enterprises, trading mainly:</i>
	169	173	151	134	15,0	14,6	12,6	11,1	<i>motor vehicles maintenance and repair</i>
	386	426	387	345	34,3	36	32,3	28,4	<i>of motor vehicles parts and accessories for</i>
	7	9	9	5	0,6	0,8	0,8	0,4	<i>motor vehicles motorcycles, parts and accessories, technical maintenance and repair</i>
									<i>of them</i>
Retail trade enterprises (excluding trade of motor vehicles, motorcycles)									
	12514	12196	11493	10764	100	100	100	100	The total
	948	989	851	729	7,6	8,1	7,4	6,8	<i>including enterprises, trading mainly:</i>
	5783	5509	5192	4893	46,2	45,2	45,2	45,4	<i>food stuffs:</i>
	4970	4893	4701	4456	39,7	40,1	40,9	41,4	<i>in specialized stores</i>
	689	681	637	535	5,5	5,6	5,5	5,0	<i>in non-specialized stores</i>
	74	70	47	36	0,6	0,6	0,4	0,3	<i>from stalls and in markets</i>
	50	54	65	115	0,4	0,4	0,6	1,1	<i>outside of stores</i>
Enterprises engaged in activities to event catering and other food service activities									
	4744	4751	4458	4147	100	100	100	100	The total
	3595	3586	3350	3226	75,8	75,5	75,1	77,8	<i>including activities of restaurants, mobile</i>
	434	438	408	347	9,1	9,2	9,2	8,4	<i>food services</i>
	715	727	700	574	15,1	15,3	15,7	13,8	<i>food service activities beverage serving</i>
Enterprises of other types of economic activity									
	11666	11151	9782	8555					The total

Strukture enterprises engaged in retail trade and event catering and other food service activities by the types o

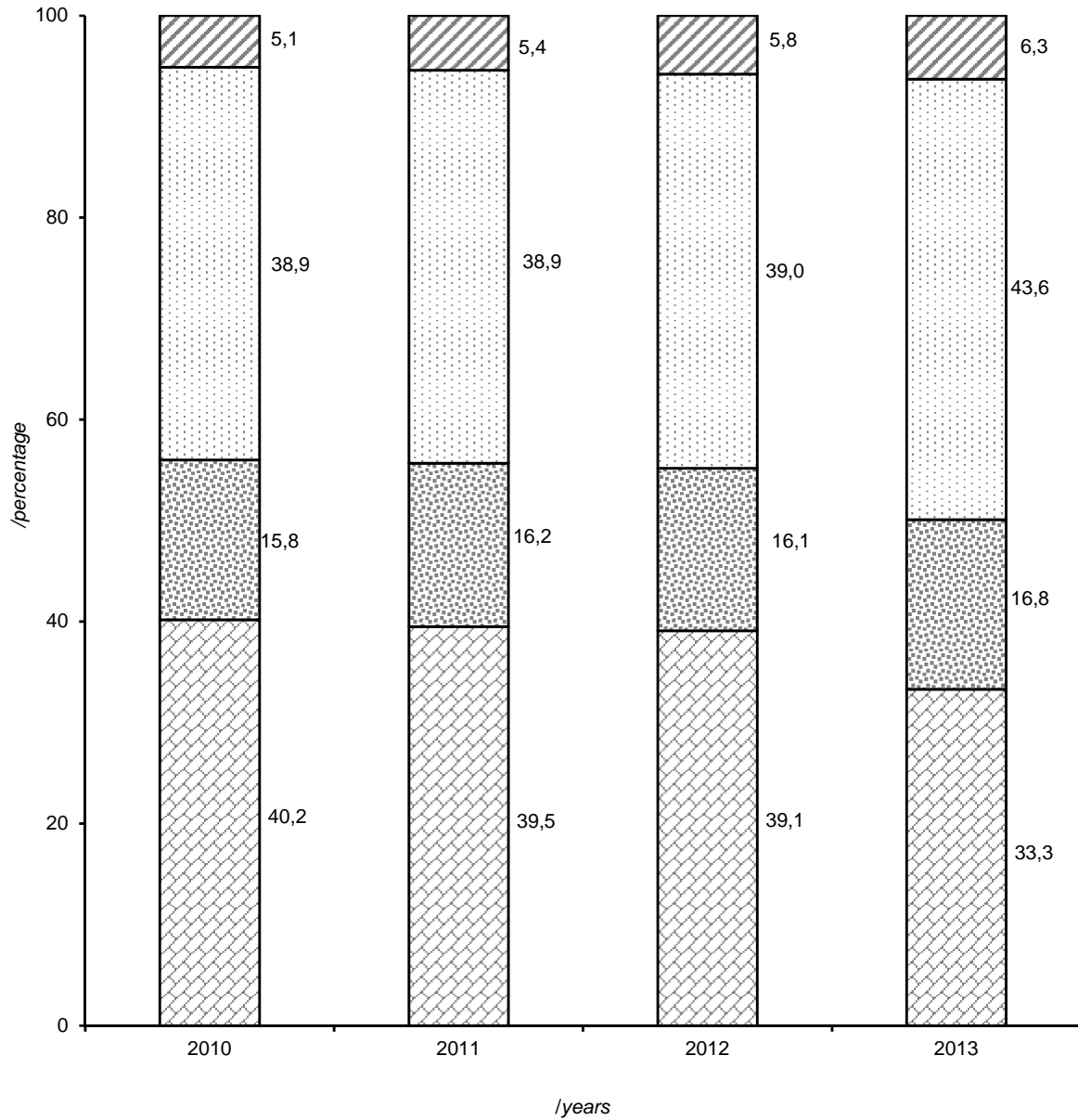

- ▣ / Enterprises engaged in whole sale and retail trade of motor vehicles, motorcycles and repair of them
- ▣ () / Retail trade enterprises (excluding trade of motor vehicles, motorcycles)
- ▣ / Event catering and other food service activities
- ▣ / Other types of economic activity

4.2.

, 1 2014 ()

The number of enterprises in wholesale and retail trade of motor vehicles, motorcycles and repair of them on January 1, 2014 (to NACE)

(/units)

	/	/Including trading mainly			
		-	/	/	,
	<i>The total number of enterprises</i>	<i>motor vehicles</i>	<i>maintenance and repair</i>	<i>parts and accessories</i>	<i>motorcycles, parts and accessories</i>
	1213	729	134	345	5
	51	26	5	20	-
	29	20	3	6	-
	64	54	3	7	-
	96	54	11	31	-
	89	56	7	26	-
	33	18	5	10	-
	38	27	6	4	1
	40	27	3	10	-
-	30	16	5	9	-
	62	32	11	19	-
	35	18	3	13	1
	40	24	7	9	-
	53	30	6	17	-
	29	19	-	10	-
	61	31	15	15	-
	48	29	6	13	-
	29	16	5	8	-
	28	12	2	14	-
	27	16	3	8	-
	64	46	3	15	-
	37	20	2	15	-
	35	23	2	10	-
	19	11	1	7	-
	17	15	-	2	-
	19	11	3	5	-
.	124	70	14	37	3
.	16	8	3	5	-

4.3.

) 1 2014 ()

The number of retail trade enterprises (excluding trade of motor vehicles and motorcycles) on January 1, 2014 (to NACE)

		(/units)			
		Including enterprises trading mainly			
/	/	-	-	/	/
The total number of retail	/	/	/	from stalls and in markets	outside of stores
	10764	5622	4991	36	115
	482	237	233	6	6
	485	336	146	2	1
	220	113	104	2	1
	549	245	300	-	4
	869	480	380	2	7
	270	133	136	1	-
	272	144	126	1	1
	350	171	176	1	2
-	335	186	148	-	1
	726	424	293	1	8
	228	107	117	2	2
	314	131	179	1	3
	943	572	365	2	4
	221	114	106	1	-
	561	281	270	5	5
	315	162	151	-	2
	163	68	93	1	1
	220	115	103	1	1
	135	67	67	-	1
	550	259	281	-	10
	270	113	155	1	1
	434	281	150	1	2
	220	77	140	1	2
	177	100	75	1	1
	408	288	117	2	1
.	910	344	518	1	47
.	137	74	62	-	1

4.4.

1 2014 ()

The number of retail trade enterprises trading mainly food stuffs on January 1, 2014 (to NACE)

(/units)

	In non-specialized stores	In specialized stores	/ Including						
			fruits and vegetables	meat and meat products	fish and seafood	flour and confectionery	beverages	tobacco products	other food
	4893	729	22	17	11	34	548	67	30
	223	14	-	-	-	-	13	1	-
	318	18	1	1	-	-	14	1	1
	104	9	-	-	1	1	4	1	2
	219	26	-	-	-	-	20	5	1
	442	38	3	2	-	2	19	9	3
	112	21	1	-	-	2	16	2	-
	133	11	1	-	-	-	6	3	1
	152	19	1	-	-	1	15	2	-
	172	14	2	1	-	1	7	2	1
	400	24	-	-	2	1	17	2	2
	99	8	-	1	1	-	5	-	1
	122	9	-	2	-	1	5	-	1
	321	251	1	1	1	4	236	8	-
	105	9	-	-	-	-	7	2	-
	261	20	-	2	-	-	12	2	4
	154	8	-	-	-	1	5	-	2
	60	8	-	-	-	-	6	-	2
	108	7	-	-	-	-	5	1	1
	59	8	-	-	-	1	5	2	-
	212	47	-	-	2	-	40	5	-
	99	14	-	2	2	-	7	3	-
	266	15	-	-	-	-	11	4	-
	69	8	1	-	-	2	3	2	-
	96	4	1	-	-	1	2	-	-
	253	35	-	-	-	1	29	4	1
	265	79	10	5	2	15	36	5	6
	69	5	-	-	-	-	3	1	1

4.5.

1 2014 ()

The number of retail trade enterprises trading mainly nonfoods on January 1, 2014 (to NACE)

		(/units)						
	In non-specialized stores	In specialized stores	/ Including					
			fuel	information and communication equipment	other household goods	cultural and leisure goods	other products	including pharmaceutical goods
	535	4456	830	92	426	265	2843	2264
	31	202	41	4	17	10	130	104
	20	126	34	3	8	4	77	62
	5	99	10	3	19	10	57	46
	33	267	40	7	21	21	178	131
	40	340	100	3	23	11	203	171
	15	121	28	-	11	5	77	67
	22	104	13	4	12	6	69	60
	15	161	24	7	12	6	112	93
-	16	132	17	3	13	11	88	72
	37	256	65	7	31	3	150	134
	9	108	28	-	6	6	68	59
	22	157	49	1	9	10	88	77
	17	348	32	4	57	37	218	181
	17	89	18	-	6	9	56	44
	22	248	45	2	24	18	159	119
	11	140	31	2	11	6	90	73
	12	81	11	3	8	4	55	45
	15	88	12	-	7	3	66	62
	3	64	12	2	4	6	40	38
	23	258	64	2	11	10	171	146
	27	128	36	3	14	4	71	62
	18	132	15	5	9	10	93	86
	14	126	23	2	12	8	81	72
	7	68	14	-	6	7	41	36
	29	88	18	3	7	3	57	49
.	49	469	44	22	61	31	311	149
.	6	56	6	-	7	6	37	26

4.6.

, 1 2014 ()

The number of enterprises engaged in activities to event catering and other food service activities on January 1, 2014 (to NACE)

		(/units)		
	The total number of enterprises	/ Including		
		restaurants, mobile food service activities	supply of prepared meals	beverage serving activities
	4147	3226	347	574
	294	240	17	37
	66	53	8	5
	82	62	7	13
	212	163	30	19
	305	228	45	32
	69	59	4	6
	114	86	11	17
	121	84	20	17
-	98	86	10	2
	177	133	25	19
	53	41	5	7
	85	64	16	5
	530	409	19	102
	73	49	4	20
	279	186	18	75
	106	84	10	12
	61	48	6	7
	64	44	8	12
	51	30	3	18
	298	236	15	47
	63	52	4	7
	95	69	5	21
	47	35	5	7
	53	42	4	7
	83	61	9	13
.	599	532	34	33
.	69	50	5	14

4.7.

1 2014

The number of enterprises of other types of economic activity on January 1, 2014

(/units)

	/ The total number	/Including							
		- / agriculture	- / industry	- / building	- / wholesale trade	- / tran- sport	- / short-stay ccommo- dation	/ education	' / health care
	8555	2997	1692	145	1541	281	267	475	123
	353	111	65	6	64	13	32	5	17
	506	239	73	2	45	10	4	83	2
	308	112	50	5	49	10	3	13	10
	464	120	89	7	95	14	13	57	5
	689	216	170	8	120	40	15	38	8
	289	106	87	3	38	9	3	14	3
	137	19	31	5	39	7	15	2	4
	310	94	75	6	68	6	13	10	4
-	253	43	55	8	73	4	12	14	3
	246	79	57	4	49	13	5	8	7
	520	341	65	1	32	14	3	19	7
	349	129	98	7	45	10	5	11	1
	394	59	89	15	90	15	40	28	6
	270	127	38	9	47	6	4	7	2
	236	48	43	5	62	11	22	5	3
	395	162	83	5	60	15	7	29	2
	195	96	44	4	24	5	3	5	1
	291	135	41	5	42	15	2	16	-
	334	155	71	5	29	6	4	15	1
	474	164	68	6	66	20	15	37	9
	192	74	40	1	34	3	5	8	3
	232	55	55	4	45	9	6	17	3
	243	64	61	5	56	5	2	13	8
	104	25	31	2	19	1	3	2	2
	337	219	41	4	36	7	4	12	-
.	359	1	61	10	183	10	21	4	11
.	75	4	11	3	31	3	6	3	1

4.8.

1 2014

Grouping enterprises by the number of employees on January 1, 2014

			(/	percentage of the total)
	(/)/ Retail trade (excluding trade of motor vehicles, motorcycles)	/	/
	Wholesale and retail trade of motor vehicles, motorcycles and their repair		Event catering and other food service activities	Other types of economic activity
	100,0	100,0	100,0	100,0
()/				
<i>The total number enterprises by the number of employees</i>				
5/less than 5	38,6	48,0	48,5	65,3
6 - 10	13,9	19,5	22,2	12,1
11 - 15	8,4	8,3	9,2	5,6
16 - 20	6,8	5,4	5,6	3,3
21 - 50	23,2	10,2	10,2	7,9
51 - 100	6,2	3,2	2,5	3,4
101 - 200	2,1	2,5	1,2	1,4
201 / and more	0,8	2,9	0,6	1,0

4.9.

1 2014

Grouping of enterprises wholesale and retail trade of motor vehicles, motorcycles and their repair by the number of employees on January 1, 2014

(/
percentage of the total)

		5	6	11	16	21	51	101	201
	-	/	10	15	20	50	100	200	
	/	less	/	/	/	/	/	/	/
	The total	than 5	from 6	from 11	from 16	from 21	from 51	from 101	201
	number of	persons	to 10	to 15	to 20	to 50	to 100	to 200	and
	enterprises	persons	persons	persons	persons	persons	persons	persons	more
	100,0	38,6	13,9	8,4	6,8	23,2	6,2	2,1	0,8
	100,0	51,0	15,7	7,8	2,0	19,6	3,9	-	-
	100,0	34,5	17,3	3,4	3,4	34,5	6,9	-	-
	100,0	82,8	6,2	3,1	1,6	3,1	1,6	1,6	-
	100,0	37,5	12,5	10,4	7,3	22,9	6,3	2,1	1,0
	100,0	35,9	12,4	3,4	5,6	23,6	13,5	4,5	1,1
	100,0	39,4	18,2	6,0	9,1	27,3	-	-	-
	100,0	50,0	7,9	10,5	10,5	13,2	7,9	-	-
	100,0	40,0	5,0	10,0	-	40,0	5,0	-	-
-	100,0	46,7	13,3	13,3	3,3	23,4	-	-	-
	100,0	38,7	12,9	9,7	6,4	22,6	8,1	1,6	-
	100,0	42,9	11,4	8,6	11,4	25,7	-	-	-
	100,0	42,5	12,5	10,0	7,5	20,0	7,5	-	-
	100,0	34,0	20,8	7,5	7,5	17,0	11,3	1,9	-
	100,0	24,1	17,3	-	10,4	41,4	3,4	3,4	-
	100,0	41,0	14,8	9,8	8,2	22,9	3,3	-	-
	100,0	27,1	20,8	14,6	10,4	22,9	2,1	2,1	-
	100,0	44,8	13,8	13,8	6,9	13,8	4	3,4	-
	100,0	28,6	14,3	17,8	10,7	25,0	-	3,6	-
	100,0	29,6	14,8	11,2	14,8	29,6	-	-	-
	100,0	35,9	6,2	9,4	6,2	26,6	9,4	6,3	-
	100,0	24,3	18,9	10,8	5,4	32,5	8,1	-	-
	100,0	25,7	14,3	8,6	2,9	31,4	11,4	5,7	-
	100,0	15,8	15,8	10,5	10,5	42,1	5,3	-	-
	100,0	29,4	17,6	5,9	11,8	23,5	11,8	-	-
	100,0	21,0	31,6	10,5	5,3	21,1	10,5	-	-
.	100,0	33,1	15,3	4,0	8,9	19,4	8,1	4,8	6,4
.	100,0	43,7	18,7	18,8	-	18,8	-	-	-

4.10.

(

)

1 2014

Grouping of retail trade enterprises (excluding trade of motor vehicles and motorcycles) by the number of employees on January 1, 2014

(/
percentage of the total)

	- / The total number of enterprises	5 / less than 5 persons	6 / from 6 to 10 persons	11 / from 11 to 15 persons	16 / from 16 to 20 persons	21 / from 21 to 50 persons	51 / from 51 to 100 persons	101 / from 101 to 200 persons	201 / 201 and more
	100,0	48,0	19,5	8,3	5,4	10,2	3,2	2,5	2,9
	100,0	49,0	17,4	8,5	8,9	9,5	2,5	2,1	2,1
	100,0	62,3	19,2	6,4	3,1	4,7	2,1	1,6	0,6
	100,0	43,6	20,9	7,7	5,0	15,0	1,4	0,9	5,5
	100,0	43,9	19,3	9,5	3,6	10,6	3,3	4,7	5,1
	100,0	50,6	19,5	7,9	5,2	7,9	3,3	2,7	2,9
	100,0	35,6	22,6	10,7	7,0	14,8	5,2	1,5	2,6
	100,0	51,8	19,5	8,1	7,7	5,2	2,2	1,8	3,7
	100,0	48,8	18,6	6,3	4,8	12,3	4,0	2,9	2,3
-	100,0	59,7	15,8	9,5	6,9	4,5	0,9	1,8	0,9
	100,0	54,6	19,7	7,7	3,5	8,4	2,3	1,9	1,9
	100,0	46,9	17,5	7,5	6,1	12,7	5,3	1,8	2,2
	100,0	37,9	22,3	8,3	5,7	14,9	3,2	3,2	4,5
	100,0	57,8	20,1	7,6	2,9	6,5	1,9	1,6	1,6
	100,0	52,0	19,5	7,7	2,7	11,3	3,6	1,8	1,4
	100,0	50,5	20,9	7,8	3,0	8,6	3,7	2,1	3,4
	100,0	43,2	16,2	7,6	10,8	13,6	3,8	2,9	1,9
	100,0	31,3	18,4	9,2	9,8	14,1	6,8	6,1	4,3
	100,0	35,4	17,3	14,1	9,1	15,9	5,4	1,4	1,4
	100,0	35,6	20,0	7,4	5,2	20,7	4,4	5,2	1,5
	100,0	42,2	18,5	6,4	7,3	12,5	4,4	3,6	5,1
	100,0	44,5	20,4	8,9	7,8	11,1	4,4	0,7	2,2
	100,0	62,0	15,7	8,8	3,2	6,0	1,4	1,1	1,8
	100,0	38,6	18,2	9,6	7,3	16,4	4,5	2,7	2,7
	100,0	49,7	20,9	7,3	5,1	10,2	2,3	3,4	1,1
	100,0	49,0	18,9	9,5	6,6	13,0	1,0	1,0	1,0
.	100,0	34,8	23,1	9,1	5,5	12,6	4,3	4,1	6,5
.	100,0	42,3	24,1	8,8	3,6	10,2	7,3	2,2	1,5

4.11.

1 2014

Grouping of enterprises engaged in activities to event catering and other food service by the number of employees on January 1, 2014

		(/ percentage of the total)							
	- / The total number of enterprises	5 / less than 5 persons	6 / from 6 to 10 persons	11 / from 11 to 15 persons	16 / from 16 to 20 persons	21 / from 21 to 50 persons	51 / from 51 to 100 persons	101 / from 101 to 200 persons	201 / 201 and more
	100,0	48,5	22,2	9,2	5,6	10,2	2,5	1,2	0,6
	100,0	62,2	20,7	6,8	3,1	3,4	3,1	0,7	-
	100,0	50,0	25,8	6,1	4,5	7,6	1,5	4,5	-
	100,0	46,3	15,8	11,0	9,8	11,0	3,7	2,4	-
	100,0	44,8	24,1	10,4	5,2	9,9	2,8	-	2,8
	100,0	41,6	25,2	8,2	4,6	13,4	4,3	2,0	0,7
	100,0	46,4	27,5	7,3	7,3	7,2	2,9	1,4	-
	100,0	59,6	21,1	7,0	4,4	7,9	-	-	-
	100,0	47,9	21,5	11,6	5,0	10,7	0,8	0,8	1,7
-	100,0	54,1	26,5	11,2	2,1	6,1	-	-	-
	100,0	42,9	20,3	10,2	5,7	10,2	5,6	3,4	1,7
	100,0	66,0	18,9	9,4	1,9	3,8	-	-	-
	100,0	38,8	18,8	7,1	10,6	16,5	3,5	4,7	-
	100,0	60,4	23,8	6,2	2,4	5,5	1,5	0,2	-
	100,0	57,5	17,8	8,2	8,2	5,5	-	1,4	1,4
	100,0	50,9	21,2	11,1	5,7	9,3	1,4	-	0,4
	100,0	53,8	17,9	12,3	7,5	5,7	1,9	0,9	-
	100,0	47,5	19,7	4,9	4,9	11,5	4,9	6,6	-
	100,0	48,4	18,8	7,8	7,8	17,2	-	-	-
	100,0	52,9	21,6	2,0	2,0	15,7	3,9	1,9	-
	100,0	52,7	22,2	7,4	7,0	8,4	1,3	0,3	0,7
	100,0	57,1	19,1	9,5	3,2	7,9	3,2	-	-
	100,0	63,1	18,9	7,4	3,2	7,4	-	-	-
	100,0	53,2	17,0	6,4	10,6	8,5	4,3	-	-
	100,0	43,4	26,4	13,2	3,8	7,5	1,9	3,8	-
	100,0	39,8	22,9	10,8	6,0	14,5	2,4	2,4	1,2
.	100,0	25,9	23,9	13,7	9,0	19,8	4,2	2,2	1,3
.	100,0	59,4	20,3	8,7	7,3	4,3	-	-	-

4.12.

1 2014

Grouping of enterprises of other types of economic activity by the number of employees on January 1, 2014

		(/ percentage of the total)							
	- / The total number of enterprises	5 / less than 5 persons	6 / from 6 to 10 persons	11 / from 11 to 15 persons	16 / from 16 to 20 persons	21 / from 21 to 50 persons	51 / from 51 to 100 persons	101 / from 101 to 200 persons	201 / 201 and more
	100,0	65,3	12,1	5,6	3,3	7,9	3,4	1,4	1,0
	100,0	60,1	15,3	6,2	3,7	7,9	3,1	2,3	1,4
	100,0	73,3	7,5	3,2	3,0	7,5	3,3	1,4	0,8
	100,0	71,8	11,0	5,2	1,6	5,8	3,2	0,7	0,7
	100,0	59,7	15,3	6,9	5,4	8,2	2,6	1,1	0,8
	100,0	61,3	14,7	6,4	3,6	8,7	3,6	1,0	0,7
	100,0	74,7	13,1	3,8	1,4	5,2	1,0	0,4	0,4
	100,0	57,7	19,7	5,8	5,8	5,8	1,5	2,2	1,5
	100,0	64,2	11,6	7,7	3,2	7,8	4,2	1,0	0,3
-	100,0	62,8	12,6	4,0	2,8	9,1	5,5	2,4	0,8
	100,0	63,8	16,7	5,7	2,8	5,3	3,7	0,8	1,2
	100,0	84,6	6,3	3,1	1,5	2,7	0,6	0,8	0,4
	100,0	63,0	12,9	7,1	4,3	8,9	2,6	0,6	0,6
	100,0	52,3	15,2	9,6	5,3	12,2	4,3	0,8	0,3
	100,0	74,1	11,1	3,0	2,2	5,5	2,6	1,5	-
	100,0	53,8	17,4	4,2	4,2	8,5	7,6	1,7	2,6
	100,0	69,6	10,6	4,8	3,3	6,1	2,3	2,0	1,3
	100,0	80,0	7,7	2,6	2,1	3,6	1,0	1,0	2,0
	100,0	64,6	12,0	5,2	3,4	8,6	4,8	1,0	0,4
	100,0	79,0	6,3	3,6	1,2	5,4	2,7	0,9	0,9
	100,0	64,8	9,5	5,5	3,8	10,8	4,2	0,4	1,0
	100,0	69,8	12,0	5,2	2,6	5,7	2,6	0,5	1,6
	100,0	56,9	12,5	7,3	6,1	11,2	4,3	1,7	-
	100,0	65,8	14,0	6,2	2,1	7,0	2,0	2,5	0,4
	100,0	53,8	15,4	8,7	1,9	9,6	5,8	2,9	1,9
	100,0	81,6	5,9	3,0	2,4	6,2	0,3	0,6	-
.	100,0	29,3	14,8	10,6	6,1	17,8	8,9	6,1	6,4
.	100,0	37,3	25,4	10,7	4,0	13,3	6,7	1,3	1,3

4.13.

Local units engaged in retail trade of enterprises in Ukraine(; /
at the end of the year; units)

	The number of stores	Their floor space, thsd.sq.m	The number semi-morable trade outlets	The total number of trading local units	Provision per 10000 persons	
					with trading local units	floor space of stores, sq.m
/ Total						
2000	77885	7029	25361	103246	21	1437
2005	55804	6359	19399	75203	16	1355
2006	54581	6847	18970	73551	16	1468
2007	52315	7493	19573	71888	16	1616
2008	50480	8089	18703	69183	15	1753
2009	47651	8015	17683	65334	14	1744
2010	48000	8431	16815	64815	14	1842
2011	48383	9013	15828	64211	14	1975
2012	47234	9294	15016	62250	14	2040
2013	45519	9419	14299	59818	13	2073
/ In urban area						
2000	48072	5213	21693	69765	21	1582
2005	36838	5186	16549	53387	17	1627
2006	36882	5744	16032	52914	17	1807
2007	36063	6477	16613	52676	17	2045
2008	35343	7138	15732	51075	16	2260
2009	33756	7097	14749	48505	15	2251
2010	34640	7480	13837	48477	15	2379
2011	35695	8072	12997	48692	16	2572
2012	35851	8441	12476	48327	15	2690
2013	35328	8602	11878	47206	15	2745
/ In rural area						
2000	29813	1816	3668	33481	21	1137
2005	18966	1173	2850	21816	14	779
2006	17699	1103	2938	20637	14	742
2007	16252	1016	2960	19212	13	691
2008	15137	951	2971	18108	12	653
2009	13895	918	2934	16829	12	636
2010	13360	951	2978	16338	11	663
2011	12688	941	2831	15519	11	660
2012	11383	853	2540	13923	10	602
2013	10191	817	2421	12612	9	580

4.14.

Local units engaged in retail trade

	<i>The number of trading local units</i>				
	2005	2010	2011	2012	2013
	75203	64815	64211	62250	59818
	3642	3093	3056	2832	2695
	3283	2585	2467	2381	2149
	1930	1552	1558	1555	1460
	5135	4458	4351	4055	3907
	5917	5256	5175	5161	5042
	2402	1988	1948	1858	1746
	2130	1677	1575	1436	1320
	2813	2435	2301	2283	2301
-	1879	1670	1668	1611	1518
	2869	2882	2908	2911	2883
	2127	1874	1769	1622	1508
	3042	2775	2760	2639	2534
	5180	4143	4078	3907	3741
	2037	1550	1576	1486	1443
	3965	3319	3353	3168	3030
	2950	2378	2338	2140	2028
	1737	1615	1627	1604	1479
	1831	1472	1469	1415	1346
	1495	1208	1258	1149	1114
	3964	3618	3643	3758	3479
	1843	1453	1406	1335	1295
	2517	1909	1926	1881	1774
	2102	1842	1858	1792	1699
	1152	954	967	955	876
	2538	2009	1926	1821	1615
.	3851	4239	4455	4754	5073
.	872	861	795	741	763

(; /
at the end of the year; units)

<i>/Including</i>									
<i>in urban area</i>					<i>in rural area</i>				
2005	2010	2011	2012	2013	2005	2010	2011	2012	2013
53387	48477	48692	48327	47206	21816	16338	15519	13923	12612
2884	2404	2352	2217	2172	758	689	704	615	523
1623	1143	1143	1176	1039	1660	1442	1324	1205	1110
1148	994	1001	1020	979	782	558	557	535	481
3911	3802	3714	3545	3471	1224	656	637	510	436
5293	4805	4780	4838	4740	624	451	395	323	302
1271	1138	1154	1158	1151	1131	850	794	700	595
1218	954	895	834	791	912	723	680	602	529
2234	2016	1903	1906	1956	579	419	398	377	345
1286	1154	1151	1129	1067	593	516	517	482	451
1673	1577	1615	1682	1675	1196	1305	1293	1229	1208
1305	1251	1206	1186	1101	822	623	563	436	407
2636	2558	2556	2466	2355	406	217	204	173	179
3757	3208	3215	3133	3065	1423	935	863	774	676
1358	1105	1153	1113	1085	679	445	423	373	358
2967	2710	2725	2668	2572	998	609	628	500	458
1804	1573	1587	1484	1424	1146	805	751	656	604
857	848	877	864	845	880	767	750	740	634
1230	1013	1045	1021	998	601	459	424	394	348
900	750	805	733	702	595	458	453	416	412
3226	3246	3313	3468	3218	738	372	330	290	261
1301	1005	1005	1007	1000	542	448	401	328	295
1317	1117	1207	1206	1170	1200	792	719	675	604
1404	1254	1283	1258	1199	698	588	575	534	500
703	616	643	648	626	449	338	324	307	250
1412	1178	1153	1110	1007	1126	831	773	711	608
3851	4239	4455	4754	5073	-	-	-	-	-
818	819	756	703	725	54	42	39	38	38

4.15.

The retail trade stores(/
at the end of the year)

	<i>The number, units</i>					<i>Floor space, thsd.sq.m</i>				
	2005	2010	2011	2012	2013	2005	2010	2011	2012	2013
	55804	48000	48383	47234	45519	6359	8431	9013	9294	9419
	2467	2151	2161	2077	1986	230	277	322	306	309
	2530	2034	1972	1854	1693	217	235	240	245	232
	1421	1157	1168	1186	1125	136	168	170	167	161
	3914	3375	3354	3188	3108	543	730	792	771	786
	4304	3784	3839	3822	3783	556	801	837	893	878
	2004	1645	1629	1581	1458	185	182	181	179	185
	1628	1273	1197	1104	988	131	185	195	187	177
	2043	1812	1731	1725	1754	238	374	392	407	414
-	1468	1293	1339	1305	1211	124	169	171	184	180
	2043	2119	2187	2139	2138	207	313	344	368	408
	1504	1271	1260	1220	1184	131	139	146	149	154
	2145	1849	1878	1849	1764	238	304	345	356	353
	3987	3186	3178	3066	2903	356	427	436	433	436
	1484	1047	1049	1029	989	151	209	214	240	236
	2741	2337	2438	2345	2322	474	513	576	613	637
	2213	1809	1795	1702	1606	177	263	263	272	266
	1374	1346	1363	1352	1231	122	179	203	210	197
	1491	1183	1184	1136	1091	139	145	163	169	171
	1128	901	937	862	826	91	122	126	119	117
	2640	2213	2297	2301	2223	383	545	589	587	582
	1298	1099	1078	1006	981	148	186	181	189	210
	1996	1501	1533	1488	1422	187	206	227	224	227
	1531	1347	1368	1339	1274	151	185	192	194	205
	967	759	777	766	689	78	111	111	118	116
	2083	1603	1529	1475	1311	168	159	186	191	184
.	2815	3292	3562	3776	3887	714	1166	1254	1374	1438
.	585	614	580	541	572	84	138	157	149	160

4.16.

The stores in urban area

(/
at the end of the year)

	, /					, . ² /				
	<i>The number, units</i>					<i>Floor space, thsd.sq.m</i>				
	2005	2010	2011	2012	2013	2005	2010	2011	2012	2013
	36838	34640	35695	35851	35328	5186	7480	8072	8441	8602
	1934	1700	1702	1638	1624	194	247	292	278	284
	1097	840	853	879	777	135	137	148	160	151
	730	691	708	743	728	93	120	122	120	117
	2841	2863	2872	2817	2787	475	698	760	745	753
	3769	3426	3524	3576	3552	514	772	814	879	865
	960	888	926	967	949	118	133	137	141	153
	846	739	693	655	607	84	142	155	154	148
	1585	1508	1449	1452	1515	212	356	374	389	398
-	946	868	903	900	848	99	146	146	160	157
	1045	1125	1176	1182	1174	134	233	256	283	295
	802	807	837	875	860	89	112	120	126	133
	1804	1657	1698	1700	1628	218	292	334	348	347
	2669	2276	2331	2302	2238	281	375	388	391	399
	903	691	706	714	700	113	187	192	221	218
	1951	1903	2014	2027	2021	425	461	522	566	591
	1263	1168	1195	1157	1110	122	226	230	241	240
	595	665	698	697	681	71	131	155	162	158
	920	747	786	764	758	106	117	138	145	151
	613	508	543	502	474	64	97	102	98	97
	1982	1947	2063	2104	2065	345	517	563	563	558
	848	775	790	777	782	117	162	161	174	197
	914	798	895	887	888	115	158	182	183	189
	900	865	892	901	865	110	153	160	164	178
	561	490	525	532	511	55	96	97	106	107
	997	817	801	811	753	101	110	114	123	122
.	2815	3292	3562	3776	3887	714	1166	1254	1374	1438
.	548	586	553	516	546	82	136	156	147	158

4.17.

The stores in rural area

(/
at the end of the year)

	, / The number, units					, . ² / Floor space, thsd.sq.m				
	2005	2010	2011	2012	2013	2005	2010	2011	2012	2013
	18966	13360	12688	11383	10191	1173	951	941	853	817
	533	451	459	439	362	35	30	30	28	25
	1433	1194	1119	975	916	82	97	92	84	82
	691	466	460	443	397	44	49	48	47	44
	1073	512	482	371	321	67	32	31	26	34
	535	358	315	246	231	42	29	22	14	14
	1044	757	703	614	509	67	49	44	38	32
	782	534	504	449	381	47	42	40	34	29
	458	304	282	273	239	26	18	19	18	16
-	522	425	436	405	363	25	22	25	24	22
	998	994	1011	957	964	73	80	88	86	112
	702	464	423	345	324	42	27	26	22	20
	341	192	180	149	136	20	12	11	8	7
	1318	910	847	764	665	75	52	48	42	36
	581	356	343	315	289	37	23	22	20	18
	790	434	424	318	301	49	53	53	47	46
	950	641	600	545	496	56	37	34	31	26
	779	681	665	655	550	51	48	48	48	39
	571	436	398	372	333	34	28	26	24	21
	515	393	394	360	352	27	24	23	21	20
	658	266	234	197	158	37	28	26	24	24
	450	324	288	229	199	31	24	20	15	12
	1082	703	638	601	534	72	49	45	41	37
	631	482	476	438	409	41	32	32	29	27
	406	269	252	234	178	23	15	14	13	10
	1086	786	728	664	558	68	49	72	68	62
.	-	-	-	-	-	-	-	-	-	-
.	37	28	27	25	26	2	2	2	1	2

**Local units engaged in retail trade
in urban area and rural area**

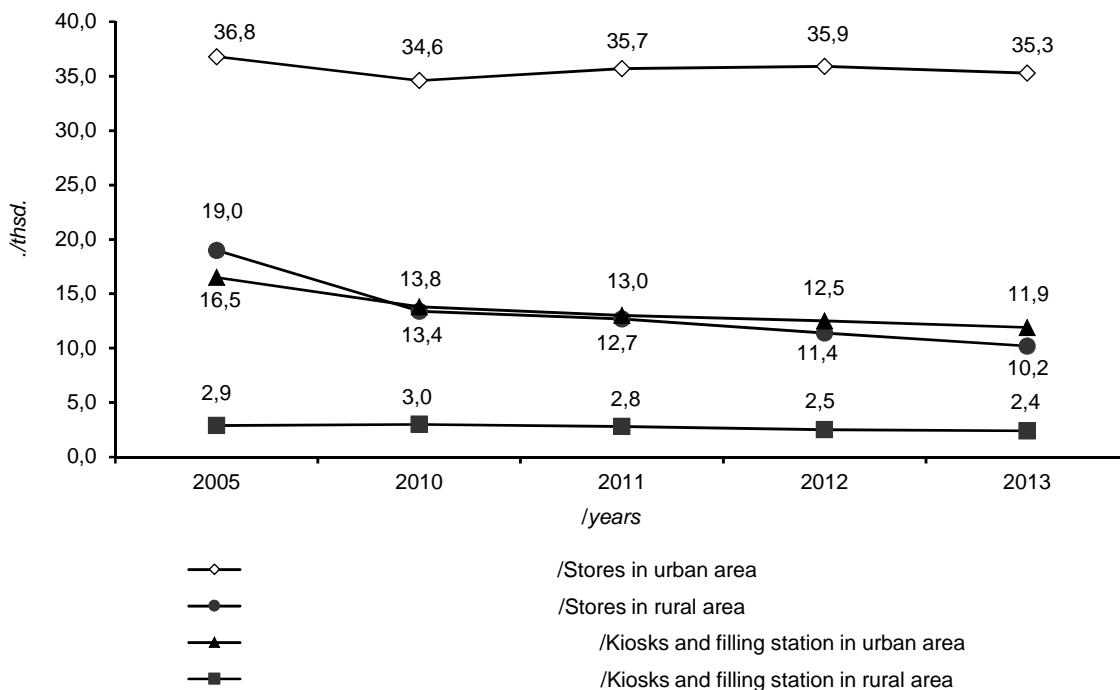

Floor space of stores in retail trade

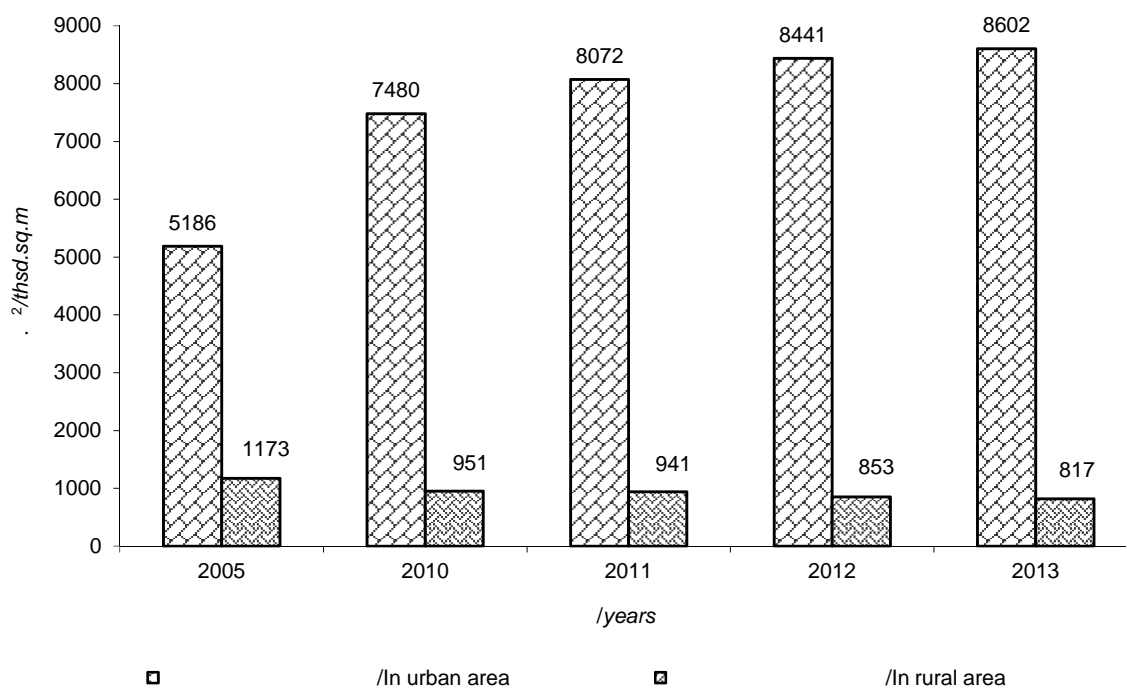

4.18.

()
Semi-morable in retail trade outlets (kiosks and filling stations)

<i>The number semi-morable trade outlets</i>					
	2005	2010	2011	2012	2013
	19399	16815	15828	15016	14299
	1175	942	895	755	709
	753	551	495	527	456
	509	395	390	369	335
	1221	1083	997	867	799
	1613	1472	1336	1339	1259
	398	343	319	277	288
	502	404	378	332	332
	770	623	570	558	547
-	411	377	329	306	307
	826	763	721	772	745
	623	603	509	402	324
	897	926	882	790	770
	1193	957	900	841	838
	553	503	527	457	454
	1224	982	915	823	708
	737	569	543	438	422
	363	269	264	252	248
	340	289	285	279	255
	367	307	321	287	288
	1324	1405	1346	1457	1256
	545	354	328	329	314
	521	408	393	393	352
	571	495	490	453	425
	185	195	190	189	187
	455	406	397	346	304
.	1036	947	893	978	1186
.	287	247	215	200	191

(; /
at the end of the year; units)

<i>/Including</i>									
<i>/</i>					<i>/</i>				
<i>in urban area</i>					<i>in rural area</i>				
2005	2010	2011	2012	2013	2005	2010	2011	2012	2013
16549	13837	12997	12476	11878	2850	2978	2831	2540	2421
950	704	650	579	548	225	238	245	176	161
526	303	290	297	262	227	248	205	230	194
418	303	293	277	251	91	92	97	92	84
1070	939	842	728	684	151	144	155	139	115
1524	1379	1256	1262	1188	89	93	80	77	71
311	250	228	191	202	87	93	91	86	86
372	215	202	179	184	130	189	176	153	148
649	508	454	454	441	121	115	116	104	106
340	286	248	229	219	71	91	81	77	88
628	452	439	500	501	198	311	282	272	244
503	444	369	311	241	120	159	140	91	83
832	901	858	766	727	65	25	24	24	43
1088	932	884	831	827	105	25	16	10	11
455	414	447	399	385	98	89	80	58	69
1016	807	711	641	551	208	175	204	182	157
541	405	392	327	314	196	164	151	111	108
262	183	179	167	164	101	86	85	85	84
310	266	259	257	240	30	23	26	22	15
287	242	262	231	228	80	65	59	56	60
1244	1299	1250	1364	1153	80	106	96	93	103
453	230	215	230	218	92	124	113	99	96
403	319	312	319	282	118	89	81	74	70
504	389	391	357	334	67	106	99	96	91
142	126	118	116	115	43	69	72	73	72
415	361	352	299	254	40	45	45	47	50
1036	947	893	978	1186	-	-	-	-	-
270	233	203	187	179	17	14	12	13	12

4.19.

Provision of population with local units engaged in retail trade

(; 10000 , /
(at the end of the year; per 10000 persons, units)

	<i>With trading</i>					<i>Including stores</i>				
	2005	2010	2011	2012	2013	2005	2010	2011	2012	2013
	16	14	14	14	13	12	10	11	10	10
	18	16	16	14	14	12	11	11	11	10
	19	16	15	15	13	15	12	12	11	10
	19	15	15	15	14	14	11	11	11	11
	15	13	13	12	12	11	10	10	10	9
	13	12	12	12	12	9	9	9	9	9
	18	16	15	15	14	15	13	13	12	12
	17	13	13	11	11	13	10	10	9	8
	15	14	13	13	13	11	10	10	10	10
-	14	12	12	12	11	11	9	10	9	9
	16	17	17	17	17	12	12	13	12	12
	20	19	18	16	15	14	13	13	12	12
	13	12	12	12	11	9	8	8	8	8
	20	16	16	15	15	15	13	13	12	11
	17	13	13	13	12	12	9	9	9	8
	17	14	14	13	13	11	10	10	10	10
	19	16	16	15	14	14	12	12	12	11
	15	14	14	14	13	12	12	12	12	11
	15	13	13	12	12	12	10	10	10	10
	13	11	12	11	10	10	8	9	8	8
	14	13	13	14	13	9	8	8	8	8
	16	13	13	12	12	12	10	10	9	9
	18	14	15	14	14	15	11	12	11	11
	16	14	15	14	13	11	10	11	11	10
	13	11	11	11	10	11	8	9	8	8
	22	18	18	17	15	18	15	14	14	12
.	14	15	16	17	18	10	12	13	13	14
.	23	23	21	19	20	15	16	15	14	15

**Забезпеченість населення торговою площею у магазинах роздрібної торгівлі
на 10000 осіб, на 1 січня 2014 року**
**Provision of population with floor space of stores retail trade per 10000 persons,
on January 1, 2014**

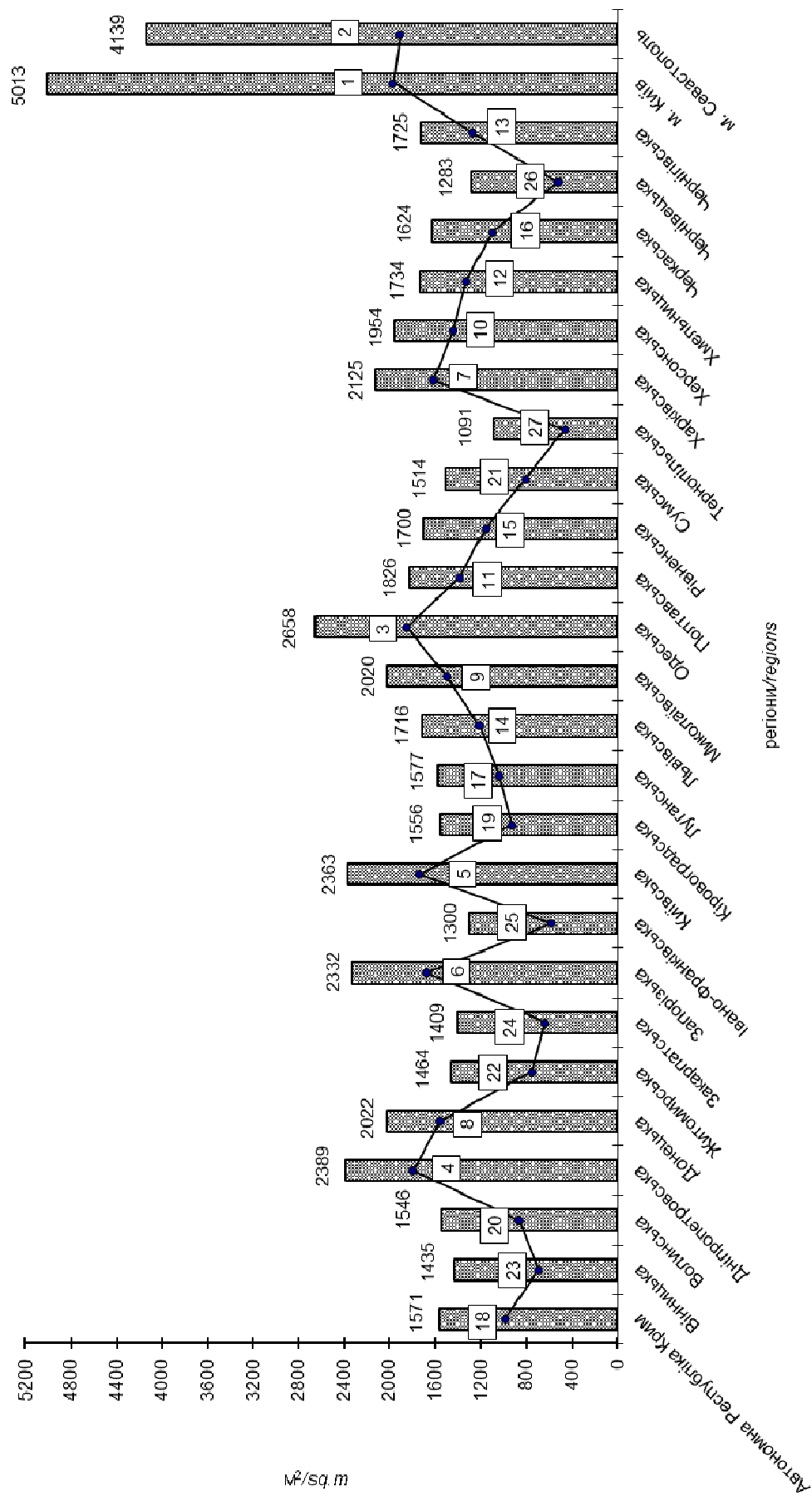

4.20.

Provision of population with floor space of stores

	/				
	<i>The total</i>				
	2005	2010	2011	2012	2013
	1355	1842	1975	2040	2073
	1158	1411	1639	1557	1571
	1275	1431	1469	1505	1435
	1312	1624	1639	1608	1546
	1574	2189	2384	2331	2389
	1202	1807	1900	2042	2022
	1391	1422	1425	1412	1464
	1052	1480	1561	1494	1409
	1280	2074	2191	2281	2332
-	890	1224	1236	1333	1300
	1172	1825	2002	2139	2363
	1228	1379	1459	1492	1556
	987	1326	1520	1576	1577
	1381	1679	1716	1703	1716
	1235	1767	1814	2049	2020
	1974	2148	2411	2557	2658
	1140	1765	1784	1854	1826
	1056	1554	1755	1813	1700
	1138	1247	1417	1477	1514
	820	1121	1162	1105	1091
	1353	1977	2149	2140	2125
	1318	1710	1672	1753	1954
	1361	1556	1719	1701	1734
	1123	1442	1501	1525	1624
	865	1228	1227	1304	1283
	1443	1446	1708	1776	1725
.	2650	4166	4455	4831	5013
.	2213	3613	4129	3874	4139

(; 10000 , ²/
at the end of the year; per 10000 person, sq.m)

<i>In urban area</i>					<i>In rural area</i>				
2005	2010	2011	2012	2013	2005	2010	2011	2012	2013
1627	2379	2572	2690	2745	779	663	660	602	580
1558	2001	2371	2250	2305	478	412	403	389	336
1665	1688	1811	1966	1846	920	1177	1129	1041	1017
1759	2227	2261	2223	2155	854	977	968	940	880
1654	2507	2743	2696	2735	1176	581	570	478	625
1231	1924	2042	2217	2195	932	686	537	350	345
1563	1794	1850	1907	2071	1164	911	835	717	606
1829	3072	3333	3300	3167	595	537	512	426	370
1492	2568	2711	2829	2904	601	431	450	441	405
1673	2452	2443	2665	2620	310	288	314	311	286
1276	2212	2419	2653	2759	1019	1212	1332	1307	1715
1364	1790	1935	2034	2158	1015	710	679	596	549
1047	1469	1695	1777	1781	602	390	371	255	229
1811	2423	2512	2529	2582	732	526	481	421	367
1386	2330	2401	2775	2742	927	589	579	517	491
2676	2888	3274	3529	3684	605	662	674	593	583
1306	2483	2539	2670	2668	893	639	589	555	471
1297	2378	2801	2931	2861	839	800	795	789	639
1306	1494	1769	1873	1950	811	734	684	641	580
1354	2047	2150	2069	2041	418	400	388	344	337
1541	2342	2561	2553	2533	634	511	488	450	444
1721	2429	2439	2639	3009	702	578	465	356	292
1591	2171	2499	2503	2596	1106	810	759	701	644
1488	2128	2222	2297	2497	678	568	574	529	489
1478	2525	2531	2741	2755	438	283	270	241	184
1435	1600	1657	1799	1790	1456	1187	1794	1736	1609
2650	4166	4455	4831	5013	-	-	-	-	-
2292	3806	4356	4087	4369	944	680	679	627	661

4.21.

The specialization of retail trade local units enterprises in Ukraine

											(/ at the end of the year)
The number, units					Floor space, thsd.sq.m						
2005	2010	2011	2012	2013	2005	2010	2011	2012	2013		
The total											
55804	48000	48383	47234	45519	6359	8431	9013	9294	9419	number of stores including	
-	31891	24192	23667	22256	20788	3677	4261	4512	4676	4656	food - total
-	28522	21031	20601	19107	17822	3459	4015	4269	4422	4443	universal food stores including
,	904	1422	1456	1565	1642	814	1284	1409	1475	1559	supermarkets
	59	202	225	261	277	302	1107	1247	1438	1463	hypermarkets
-	3369	3161	3066	3149	2966	218	246	243	254	213	specialized food stores
-	23913	23808	24716	24978	24731	2682	4170	4501	4618	4763	non-food universal range of goods including
-	2523	1282	1414	1304	995	594	400	648	718	703	department stores specialized
	20	13	21	29	34	106	111	312	409	473	non-food stores
	21390	22526	23302	23674	23736	2088	3770	3853	3900	4060	Self-service stores including
	2675	6161	6827	7126	7539	1281	4195	4733	5058	5253	food
	1975	4048	4436	4718	4950	1005	2746	3076	3379	3499	non-food
	700	2113	2391	2408	2589	276	1449	1657	1679	1754	
	19399	16815	15828	15016	14299						Semi-morable trade outlets including
	13877	9818	8783	7800	6920						kiosks
	5522	6997	7045	7216	7379						filling station

Local units engaged in retail trade

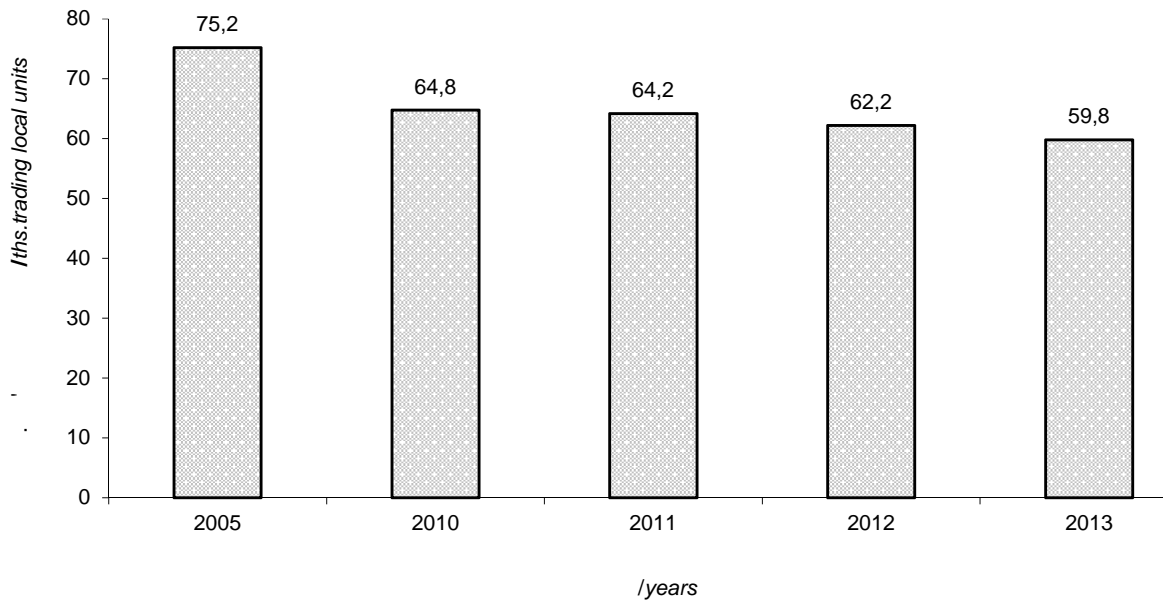

The number stores and Semi-morable in retail trade outlets (kiosks and filling stations)

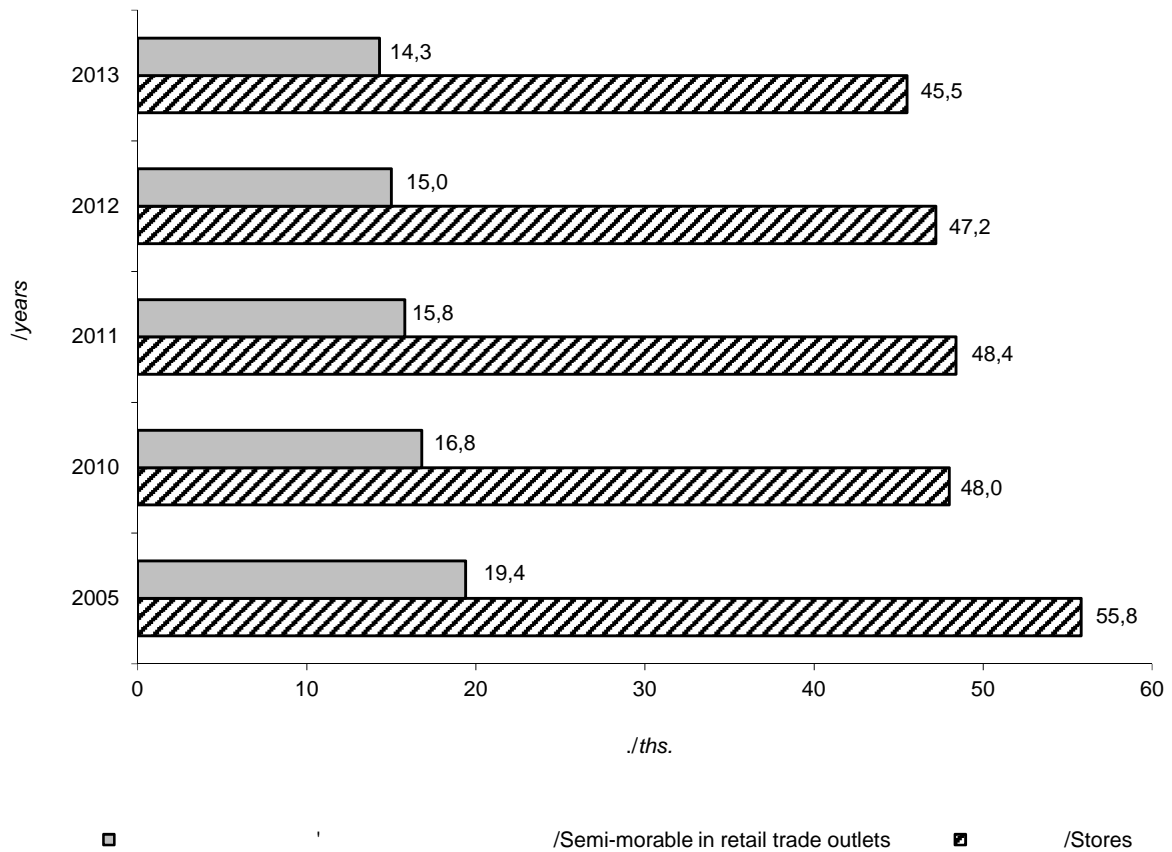

4.22.

The food stores

(/
at the end of the year)

	The number, units					Floor space, thsd.sq.m				
	2005	2010	2011	2012	2013	2005	2010	2011	2012	2013
	31891	24192	23667	22256	20788	3677	4261	4512	4676	4656
	1393	1110	1109	1018	999	124	149	165	141	154
	1684	1385	1290	1192	1082	135	131	125	128	123
	889	628	634	603	556	97	89	89	89	85
	1935	1329	1279	1113	1035	278	315	353	354	350
	2214	1602	1626	1604	1514	272	412	422	461	457
	1379	1021	993	926	822	126	108	108	107	107
	988	743	685	623	541	83	97	96	91	81
	914	762	709	685	699	125	207	241	245	247
-	836	736	764	739	679	78	95	96	100	95
	1415	1322	1324	1260	1241	133	170	175	203	228
	847	643	632	573	533	78	83	77	76	83
	986	660	660	645	590	131	138	153	161	159
	2541	1893	1839	1763	1657	205	230	230	229	208
	883	542	526	477	447	93	117	121	147	126
	1542	1022	1002	855	807	342	231	288	315	316
	1378	972	921	843	737	111	128	130	133	128
	901	806	813	780	658	84	117	118	117	104
	869	682	670	617	567	86	86	91	97	95
	702	553	563	508	489	66	73	74	67	66
	1420	930	911	836	769	215	254	291	277	277
	681	561	506	407	370	80	95	91	76	75
	1382	953	912	872	816	121	117	111	107	105
	837	673	658	623	599	88	100	100	101	114
	543	391	390	384	337	49	55	57	55	53
	1490	1100	1021	972	849	122	107	109	112	106
.	941	893	968	1089	1117	308	503	536	621	646
.	301	280	262	249	278	47	54	65	66	68

4.23.

The non-food stores

		The number, units					Floor space, thsd.sq.m				
		2005	2010	2011	2012	2013	2005	2010	2011	2012	2013
		23913	23808	24716	24978	24731	2682	4170	4501	4618	4763
		1074	1041	1052	1059	987	105	128	157	165	155
		846	649	682	662	611	83	104	115	117	109
		532	529	534	583	569	39	80	81	79	76
		1979	2046	2075	2075	2073	265	416	438	417	437
		2090	2182	2213	2218	2269	284	389	414	432	421
		625	624	636	655	636	60	74	74	72	78
		640	530	512	481	447	48	87	99	96	96
		1129	1050	1022	1040	1055	113	167	151	162	167
-		632	557	575	566	532	46	74	75	84	85
		628	797	863	879	897	73	143	169	166	180
		657	628	628	647	651	53	56	69	72	70
		1159	1189	1218	1204	1174	107	165	192	195	194
		1446	1293	1339	1303	1246	150	197	206	203	227
		601	505	523	552	542	57	92	92	93	110
		1199	1315	1436	1490	1515	132	282	288	297	321
		835	837	874	859	869	67	135	133	139	138
		473	540	550	572	573	38	62	85	93	93
		622	501	514	519	524	53	59	72	72	76
		426	348	374	354	337	25	49	52	52	52
		1220	1283	1386	1465	1454	167	290	299	310	305
		617	538	572	599	611	69	91	90	113	135
		614	548	621	616	606	66	90	116	116	121
		694	674	710	716	675	63	85	92	93	91
		424	368	387	382	352	29	56	54	64	63
		593	503	508	503	462	47	52	77	80	78
.		1874	2399	2594	2687	2770	406	664	718	753	793
.		284	334	318	292	294	37	83	93	83	92

4.24.

The food stores for specialization

	<i>Universal food stores</i>					<i>self-service stores, supermarkets</i>				
	2005	2010	2011	2012	2013	2005	2010	2011	2012	2013
	28522	21031	20601	19107	17822	904	1422	1456	1565	1642
	1141	859	869	785	787	25	38	38	53	57
	1555	1192	1197	1108	1024	16	14	17	19	22
	854	584	580	548	525	29	36	37	36	34
	1712	1113	1068	899	833	114	180	200	193	196
	1878	1356	1340	1277	1198	44	129	154	184	196
	1316	948	902	822	738	9	21	22	23	24
	901	671	599	533	463	12	19	19	21	21
	791	654	598	544	532	46	91	84	84	80
-	771	642	658	621	563	29	40	40	47	50
	1328	1231	1256	1179	1105	20	40	34	42	54
	766	551	537	476	428	9	25	26	28	26
	863	549	566	539	488	47	81	90	92	97
	2337	1722	1652	1573	1475	48	72	73	74	72
	784	470	457	420	394	13	33	32	36	40
	1371	860	851	710	670	69	94	101	107	115
	1200	810	769	701	611	11	34	39	38	36
	829	749	758	741	625	18	25	25	28	27
	825	651	640	597	550	14	20	24	29	28
	654	507	522	466	459	17	22	21	20	17
	968	527	549	504	483	88	96	96	94	96
	595	465	418	333	310	19	19	23	23	30
	1317	900	838	799	763	17	28	24	26	29
	770	595	579	543	515	21	32	36	37	45
	477	336	328	333	275	10	10	10	11	12
	1440	1069	998	952	830	12	20	20	26	28
.	823	789	849	917	974	128	188	154	175	188
.	256	231	223	187	204	19	15	17	19	22

(; /
at the end of the year; units)

<i>Including</i>									
- / <i>hypermarkets</i>					/ <i>Specialized food stores</i>				
2005	2010	2011	2012	2013	2005	2010	2011	2012	2013
59	202	225	261	277	3369	3161	3066	3149	2966
2	9	12	6	6	252	251	240	233	212
2	5	4	6	6	129	193	93	84	58
2	4	4	4	4	35	44	54	55	31
4	9	9	16	18	223	216	211	214	202
3	19	19	22	24	336	246	286	327	316
2	2	2	2	2	63	73	91	104	84
-	7	9	8	7	87	72	86	90	78
1	11	16	17	17	123	108	111	141	167
1	3	3	4	4	65	94	106	118	116
2	8	9	12	13	87	91	68	81	136
1	2	2	2	4	81	92	95	97	105
-	2	4	7	6	123	111	94	106	102
2	11	11	12	10	204	171	187	190	182
3	6	8	9	10	99	72	69	57	53
7	11	14	18	20	171	162	151	145	137
-	6	4	6	7	178	162	152	142	126
1	7	7	6	6	72	57	55	39	33
-	-	1	1	2	44	31	30	20	17
1	2	3	3	3	48	46	41	42	30
4	13	19	21	23	452	403	362	332	286
-	5	5	4	3	86	96	88	74	60
2	5	5	4	3	65	53	74	73	53
2	3	2	4	6	67	78	79	80	84
-	3	4	4	4	66	55	62	51	62
-	2	3	3	3	50	31	23	20	19
16	46	43	55	61	118	104	119	172	143
1	1	3	5	5	45	49	39	62	74

4.25.

The floor space of stores for specialization

	<i>Universal food stores</i>					<i>self-service stores, supermarkets</i>				
	2005	2010	2011	2012	2013	2005	2010	2011	2012	2013
	3459	4015	4269	4422	4443	814	1284	1409	1475	1559
	109	132	147	126	143	20	36	39	42	58
	124	116	118	121	118	17	16	20	22	22
	96	86	85	85	83	23	26	26	28	27
	260	298	336	334	333	103	160	194	179	181
	250	387	395	430	431	38	109	127	153	155
	122	104	102	101	102	7	18	20	20	21
	77	93	92	86	78	9	19	16	19	21
	116	200	232	232	233	39	66	75	75	77
-	74	90	90	94	90	20	31	32	37	41
	126	164	171	198	217	17	39	37	47	58
	72	78	71	68	75	7	26	23	25	22
	123	130	145	153	151	42	70	76	78	81
	197	222	219	217	197	37	55	56	55	57
	88	113	116	144	123	10	35	38	43	40
	333	219	277	305	306	74	84	119	112	117
	100	116	117	122	119	11	27	39	42	41
	80	112	114	114	102	13	21	22	23	23
	83	83	89	96	94	12	22	24	37	36
	64	71	71	64	64	11	20	19	16	15
	181	218	261	250	255	77	93	100	94	93
	75	87	84	70	70	23	21	24	21	28
	118	112	106	102	101	13	21	18	21	26
	84	95	95	96	109	14	32	36	34	42
	46	52	54	52	50	10	10	9	8	8
	118	104	106	109	104	9	18	18	24	26
.	298	483	515	595	631	140	189	180	201	220
.	45	50	61	58	64	18	20	22	19	23

(; .²/
at the end of the year; thsd.sq.m)

<i>Including</i>									
- / <i>hypermarkets</i>					/ <i>Specialized food stores</i>				
2005	2010	2011	2012	2013	2005	2010	2011	2012	2013
302	1107	1247	1438	1463	218	246	243	254	213
5	34	47	28	28	15	17	18	15	11
7	18	13	20	20	10	16	7	7	5
12	17	17	17	17	2	2	4	4	2
18	47	53	77	81	18	17	18	20	17
18	151	148	162	167	22	26	27	32	26
7	12	11	12	17	3	4	6	6	5
-	22	28	25	20	5	4	4	5	4
7	80	110	113	111	9	7	9	13	14
5	17	17	19	13	4	5	5	6	5
6	32	36	59	71	7	6	4	5	11
7	12	8	8	22	6	5	6	9	8
-	11	21	29	26	7	9	8	8	8
7	50	50	53	38	9	8	11	12	11
21	45	47	73	57	6	4	5	3	3
47	81	102	146	148	9	12	11	10	10
-	33	24	30	34	11	12	14	11	9
3	34	34	34	31	4	5	4	3	2
-	-	5	5	9	3	2	2	1	1
8	14	17	17	17	3	2	2	2	2
29	79	108	104	112	35	37	30	27	22
-	27	27	22	18	4	8	7	6	5
7	24	24	20	18	3	4	5	5	4
9	11	9	14	23	4	5	5	4	5
-	15	18	18	18	3	3	4	3	3
-	6	10	10	10	3	3	3	3	2
76	229	247	300	314	10	19	21	26	14
3	6	16	23	23	3	4	3	8	4

4.26.

The non-food stores for specialization

	/					/				
	<i>Universal range of goods</i>					<i>department stores</i>				
	2005	2010	2011	2012	2013	2005	2010	2011	2012	2013
	2523	1282	1414	1304	995	20	13	21	29	34
	113	44	31	56	20	-	1	-	-	-
	140	85	97	96	74	2	1	2	2	2
	83	29	33	27	14	-	-	-	-	-
	178	89	110	96	65	2	-	4	4	5
	187	113	135	140	88	2	2	3	5	4
	115	48	48	29	17	-	-	-	-	-
	105	60	57	51	38	1	1	-	-	-
	115	63	52	52	49	1	1	1	1	1
-	42	30	35	33	26	-	-	-	-	1
	120	99	114	83	82	1	-	1	1	3
	48	24	25	20	15	1	-	1	1	1
	93	62	60	64	42	-	-	-	1	1
	212	57	54	51	44	-	-	-	1	5
	55	22	31	28	26	-	-	-	-	-
	138	59	70	66	57	-	1	1	1	1
	84	56	57	49	47	-	-	-	-	-
	73	45	48	49	43	1	-	-	1	1
	52	27	22	23	18	-	-	-	-	-
	19	5	9	11	8	1	1	-	1	1
	64	28	36	36	25	2	2	2	2	1
	65	46	55	43	34	1	-	1	2	1
	94	19	33	26	23	1	1	1	1	1
	107	48	54	48	37	-	-	-	-	-
	24	14	15	15	11	-	-	-	-	-
	98	48	48	30	24	1	1	2	2	3
.	72	45	65	61	55	3	1	1	1	1
.	27	17	20	21	13	-	-	1	2	1

(; /
at the end of the year; units)

<i>Including</i>					C				
/					/				
<i>trade houses</i>					<i>Specialized non-food stores</i>				
2005	2010	2011	2012	2013	2005	2010	2011	2012	2013
65	41	73	65	56	21390	22526	23302	23674	23736
3	-	2	2	3	961	997	1021	1003	967
4	-	-	-	-	706	564	585	566	537
-	-	4	2	1	449	500	501	556	555
4	3	4	4	4	1801	1957	1965	1979	2008
3	7	15	14	12	1903	2069	2078	2078	2181
-	-	-	-	-	510	576	588	626	619
1	1	1	1	1	535	470	455	430	409
3	-	2	2	-	1014	987	970	988	1006
-	1	1	1	-	590	527	540	533	506
1	1	4	3	3	508	698	749	796	815
3	-	-	-	-	609	604	603	627	636
4	4	6	5	4	1066	1127	1158	1140	1132
8	4	4	3	4	1234	1236	1285	1252	1202
-	-	-	-	-	546	483	492	524	516
1	-	-	-	-	1061	1256	1366	1424	1458
3	1	-	-	1	751	781	817	810	822
-	-	-	-	-	400	495	502	523	530
-	-	-	-	1	570	474	492	496	506
-	-	1	1	-	407	343	365	343	329
7	4	4	4	3	1156	1255	1350	1429	1429
5	3	4	4	4	552	492	517	556	577
2	1	3	3	3	520	529	588	590	583
4	3	3	3	2	587	626	656	668	638
1	1	1	2	2	400	354	372	367	341
1	1	2	1	-	495	455	460	473	438
3	2	7	7	6	1802	2354	2529	2626	2715
4	4	5	3	2	257	317	298	271	281

4.27.

The floor space of non-food stores for specialization

	<i>Universal food stores</i>					<i>department stores</i>				
	2005	2010	2011	2012	2013	2005	2010	2011	2012	2013
	594	400	648	718	703	106	111	312	409	473
	21	10	7	8	7	-	3	-	-	-
	33	31	36	34	32	13	22	24	24	24
	10	5	11	7	3	-	-	-	-	-
	50	27	124	121	123	11	-	98	98	109
	65	48	106	134	107	12	12	54	81	75
	21	11	8	5	3	-	-	-	-	-
	17	23	9	10	9	2	14	-	-	-
	28	28	28	28	25	4	17	18	17	18
-	4	4	4	4	9	-	-	-	-	7
	24	16	31	24	28	6	-	6	6	13
	14	4	19	19	18	3	-	16	16	16
	32	25	25	25	18	-	-	-	3	3
	35	15	15	15	81	-	-	-	2	70
	8	5	5	4	3	-	-	-	-	-
	21	11	13	14	15	-	3	3	3	4
	12	12	9	8	9	-	-	-	-	-
	9	5	5	30	29	2	-	-	24	24
	6	3	2	3	4	-	-	-	-	-
	7	4	2	17	15	3	4	-	14	14
	34	22	23	22	14	10	13	13	12	8
	23	15	33	50	29	4	-	16	37	16
	17	8	13	12	10	4	3	4	4	3
	22	11	12	11	8	-	-	-	-	-
	4	4	4	5	4	-	-	-	-	-
	22	17	41	39	39	8	8	31	31	34
.	43	28	39	37	33	24	12	13	12	12
.	12	8	24	32	28	-	-	16	25	23

(; .^{2/}
at the end of the year; thsd.sq.m)

<i>Including</i>									
<i>trade houses</i>					<i>Specialized non-food stores</i>				
2005	2010	2011	2012	2013	2005	2010	2011	2012	2013
96	63	113	104	86	2088	3770	3853	3900	4060
5	-	3	3	4	84	119	150	157	148
4	-	-	-	-	50	72	79	83	77
-	-	7	4	1	29	75	70	71	73
6	4	5	6	6	215	389	314	296	313
5	13	27	25	20	219	341	309	298	315
-	-	-	-	-	38	64	65	66	75
1	1	1	1	1	31	64	90	87	87
4	-	2	3	-	85	138	123	135	142
-	1	1	1	-	42	69	70	80	75
2	1	7	5	5	49	128	138	141	152
5	-	-	-	-	39	52	50	53	53
5	7	9	8	7	75	140	168	170	176
12	7	7	4	6	116	182	191	188	146
-	-	-	-	-	49	87	88	89	106
1	-	-	-	-	111	270	274	283	307
4	1	-	-	1	55	124	124	131	128
-	-	-	-	-	29	57	79	63	64
-	-	-	-	1	47	56	70	68	73
-	-	1	2	-	18	45	50	35	36
12	5	5	6	5	133	268	276	288	291
9	5	7	7	7	46	76	58	64	106
3	2	5	5	5	49	82	104	104	111
6	5	5	5	3	41	74	80	82	83
1	1	1	2	2	25	52	50	59	59
1	2	3	2	-	25	34	36	41	40
4	3	11	11	9	363	636	679	717	760
6	5	6	4	3	25	76	68	51	64

4.28.

The self-service stores

(/
at the end of the year)

	The number, units					Floor space, thsd.sq.m				
	2005	2010	2011	2012	2013	2005	2010	2011	2012	2013
	2675	6161	6827	7126	7539	1281	4195	4733	5058	5253
	64	245	279	289	275	18	117	141	125	137
	60	135	127	134	139	11	60	85	94	92
	64	103	105	100	109	36	92	93	92	89
	308	673	725	720	752	154	397	479	488	511
	103	442	524	587	635	55	382	433	507	511
	22	104	120	134	131	15	45	51	56	64
	388	268	283	273	257	37	88	118	115	86
	84	252	255	250	273	53	221	245	253	261
-	44	119	118	127	128	24	86	84	92	98
	40	129	189	206	262	32	141	154	188	220
	10	140	132	130	168	3	52	45	46	62
	50	188	219	250	268	31	130	126	140	144
	83	226	258	258	278	38	197	211	202	213
	61	128	136	140	146	33	92	98	131	112
	137	285	328	358	386	123	303	372	415	418
	24	162	179	178	182	9	126	111	114	145
	79	251	261	295	273	23	93	115	120	116
	34	76	96	103	111	16	37	48	59	65
	97	320	361	332	334	22	76	88	81	82
	113	292	344	368	417	96	318	367	365	364
	28	63	85	93	100	25	75	78	93	97
	219	275	248	211	223	36	104	101	94	98
	47	149	162	169	176	27	83	89	91	106
	91	149	162	183	176	15	59	63	72	73
	38	93	95	108	117	15	39	44	54	58
.	346	827	960	1051	1138	312	733	827	904	952
.	41	67	76	79	85	22	49	67	67	79

4.29.

The self-service food stores

		<i>The number, units</i>					<i>Floor space, thsd.sq.m</i>				
		2005	2010	2011	2012	2013	2005	2010	2011	2012	2013
		1975	4048	4436	4718	4950	1005	2746	3076	3379	3499
		44	168	191	198	188	15	85	103	87	102
		45	66	57	70	77	10	39	38	50	51
		48	85	85	77	85	30	51	51	52	53
		215	364	399	395	398	129	242	285	293	297
		54	250	295	367	390	44	287	304	356	368
		18	77	88	103	99	15	40	44	48	53
		337	220	224	219	209	31	59	62	62	57
		50	136	140	147	163	41	148	190	193	199
-		32	84	85	99	97	22	54	54	62	60
		31	93	130	145	199	18	78	85	122	150
		9	127	120	116	148	3	49	42	43	58
		47	145	170	189	204	31	94	113	127	130
		54	146	158	173	185	28	119	123	127	114
		25	82	83	88	91	29	84	89	120	101
		113	160	184	198	208	121	175	233	272	275
		17	89	105	100	101	8	69	74	83	87
		62	197	206	239	231	20	72	74	78	75
		24	57	69	76	76	14	31	39	52	55
		91	307	336	303	304	20	60	62	56	56
		80	168	200	215	250	85	180	225	222	232
		17	43	47	44	51	18	53	55	47	51
		199	239	210	179	190	32	65	60	57	60
		27	111	117	129	136	20	57	60	64	80
		82	123	131	149	143	13	35	38	37	38
		34	81	82	93	101	14	37	41	48	52
.		185	386	475	561	581	173	451	486	573	595
.		35	44	49	46	45	21	32	46	48	50

4.30.

The self-service non-food stores

		The number, units					Floor space, thsd.sq.m				
		2005	2010	2011	2012	2013	2005	2010	2011	2012	2013
		700	2113	2391	2408	2589	276	1449	1657	1679	1754
		20	77	88	91	87	3	32	38	39	36
		15	69	70	64	62	1	21	46	44	41
		16	18	20	23	24	6	42	41	40	37
		93	309	326	325	354	25	155	193	195	214
		49	192	229	220	245	11	95	130	151	143
		4	27	32	31	32	0,4	6	8	8	11
		51	48	59	54	48	6	29	56	53	29
		34	116	115	103	110	13	72	56	60	61
-		12	35	33	28	31	1	31	30	30	38
		9	36	59	61	63	14	63	69	67	69
		1	13	12	14	20	1	3	3	3	4
		3	43	49	61	64	0,3	36	13	13	14
		29	80	100	85	93	10	79	88	74	99
		36	46	53	52	55	5	9	10	11	11
		24	125	144	160	178	2	128	138	143	143
		7	73	74	78	81	1	56	37	31	58
		17	54	55	56	42	3	21	40	41	42
		10	19	27	27	35	2	6	9	7	10
		6	13	25	29	30	2	16	26	25	25
		33	124	144	153	167	10	137	142	143	131
		11	20	38	49	49	7	22	23	46	46
		20	36	38	32	33	4	39	41	37	38
		20	38	45	40	40	6	26	29	27	26
		9	26	31	34	33	2	24	25	35	35
		4	12	13	15	16	1	2	3	6	7
.		161	441	485	490	557	138	282	341	331	357
.		6	23	27	33	40	1	17	22	19	29

4.31.

Filling station points

(; /
at the end of the year; units)

	2005	2010	2011	2012	2013
	5522	6997	7045	7216	7379
	284	369	367	369	383
	219	270	277	280	294
	117	159	158	159	162
	314	421	441	456	458
	507	618	620	607	630
	146	197	191	202	208
	193	229	234	228	232
	246	284	297	312	314
-	118	178	172	170	178
	275	418	396	453	471
	184	228	217	204	205
	193	265	270	273	296
	306	376	376	381	384
	142	209	213	200	225
	362	370	395	402	376
	219	260	273	271	268
	116	159	163	163	167
	118	142	141	143	141
	134	159	155	162	160
	336	424	421	441	454
	164	212	209	217	215
	171	193	204	214	220
	170	217	220	232	237
	108	135	131	133	129
	107	153	150	150	148
.	213	274	278	316	343
.	60	78	76	78	81

4.32.

Pharmacies and pharmacy points

	/				
	<i>Total</i>				
	2005	2010	2011	2012	2013
	12683	13388	14084	14582	14677
	529	559	594	599	571
	473	342	361	367	352
	305	357	357	395	398
	969	1034	1072	1130	1135
	1122	1280	1300	1339	1375
	322	391	414	446	438
	366	296	279	269	262
	650	607	572	606	617
-	378	330	349	331	310
	321	435	468	491	513
	454	455	471	487	495
	802	852	889	874	872
	666	695	737	756	761
	304	280	290	336	330
	535	658	774	847	871
	476	510	554	549	577
	273	336	344	362	369
	350	299	310	325	335
	294	237	248	235	212
	686	752	837	897	915
	350	311	321	356	364
	298	359	411	425	407
	423	459	487	502	479
	256	237	247	244	230
	340	325	326	333	320
.	641	836	931	940	1014
.	100	156	141	141	155

(; /
at the end of the year; units)

<i>/Including</i>									
<i>/</i>					<i>/</i>				
<i>in urban area</i>					<i>in rural area</i>				
2005	2010	2011	2012	2013	2005	2010	2011	2012	2013
9873	11318	12099	12665	12877	2810	2070	1985	1917	1800
411	467	498	509	514	118	92	96	90	57
259	232	246	258	254	214	110	115	109	98
248	297	300	320	318	57	60	57	75	80
823	926	983	1033	1041	146	108	89	97	94
1056	1213	1235	1275	1322	66	67	65	64	53
207	280	306	328	334	115	111	108	118	104
192	191	172	191	190	174	105	107	78	72
522	532	518	552	570	128	75	54	54	47
291	297	320	308	289	87	33	29	23	21
199	309	332	366	367	122	126	136	125	146
274	328	358	399	405	180	127	113	88	90
723	791	830	817	816	79	61	59	57	56
581	637	685	717	724	85	58	52	39	37
225	219	231	271	268	79	61	59	65	62
426	567	681	735	759	109	91	93	112	112
321	366	406	410	439	155	144	148	139	138
202	274	297	313	318	71	62	47	49	51
232	243	263	277	293	118	56	47	48	42
198	186	201	187	166	96	51	47	48	46
592	693	780	846	869	94	59	57	51	46
252	239	252	286	294	98	72	69	70	70
208	288	337	355	351	90	71	74	70	56
284	323	345	364	351	139	136	142	138	128
177	175	193	191	186	79	62	54	53	44
239	258	262	280	273	101	67	64	53	47
641	836	931	940	1014	-	-	-	-	-
90	151	137	137	152	10	5	4	4	3

4.33.

Floor space of pharmacies and pharmacy points

	/				
	<i>Total</i>				
	2005	2010	2011	2012	2013
	476	576	623	667	698
	21	24	27	29	30
	15	15	16	17	16
	11	13	13	15	16
	41	47	51	53	53
	44	57	61	65	70
	12	16	17	19	20
	12	12	11	12	11
	23	28	24	25	30
-	13	13	14	14	12
	13	22	25	27	30
	18	18	19	21	21
	27	33	37	37	37
	22	25	28	30	32
	12	12	13	15	15
	20	28	33	39	42
	13	20	22	23	25
	10	13	14	14	15
	15	13	14	14	15
	9	8	9	8	7
	27	34	40	44	45
	13	16	15	17	18
	11	15	17	20	20
	16	19	21	22	21
	8	8	9	8	8
	10	10	10	11	11
.	36	48	55	60	69
.	4	9	8	8	9

(; .²/
at the end of the year; thsd.sq.m)

<i>/Including</i>									
<i>/</i>					<i>/</i>				
<i>in urban area</i>					<i>in rural area</i>				
2005	2010	2011	2012	2013	2005	2010	2011	2012	2013
406	520	568	613	644	70	56	55	54	54
18	21	25	27	27	3	3	3	3	2
11	12	13	14	13	5	3	3	3	3
9	11	11	13	14	1	1	1	2	2
37	43	48	50	50	4	3	3	3	3
42	55	59	63	68	2	2	2	2	2
9	13	14	16	17	3	3	3	3	3
8	9	9	10	9	4	3	3	2	2
20	26	23	24	28	3	2	1	1	1
11	12	13	13	12	2	1	1	1	1
10	19	21	23	24	3	4	4	4	6
13	15	16	18	19	5	3	3	3	3
25	31	35	35	37	2	1	2	1	1
20	24	27	29	31	2	1	1	1	1
9	11	12	13	13	2	2	2	2	2
17	25	30	35	38	3	3	3	4	4
10	16	18	19	21	3	4	4	4	4
9	11	12	13	13	2	2	2	2	2
11	11	12	13	13	4	1	1	1	1
7	7	7	6	6	2	1	1	1	1
24	32	38	43	43	3	2	2	1	1
11	14	13	15	16	2	2	2	2	2
9	13	15	18	19	2	2	2	2	2
12	16	17	18	18	4	3	4	4	3
6	7	8	7	7	2	2	1	1	1
8	9	9	10	10	2	2	1	1	1
36	48	55	60	69	-	-	-	-	-
4	9	8	8	9	0,4	0,1	0,1	0,1	0,1

/
Pharmacies and pharmacy points

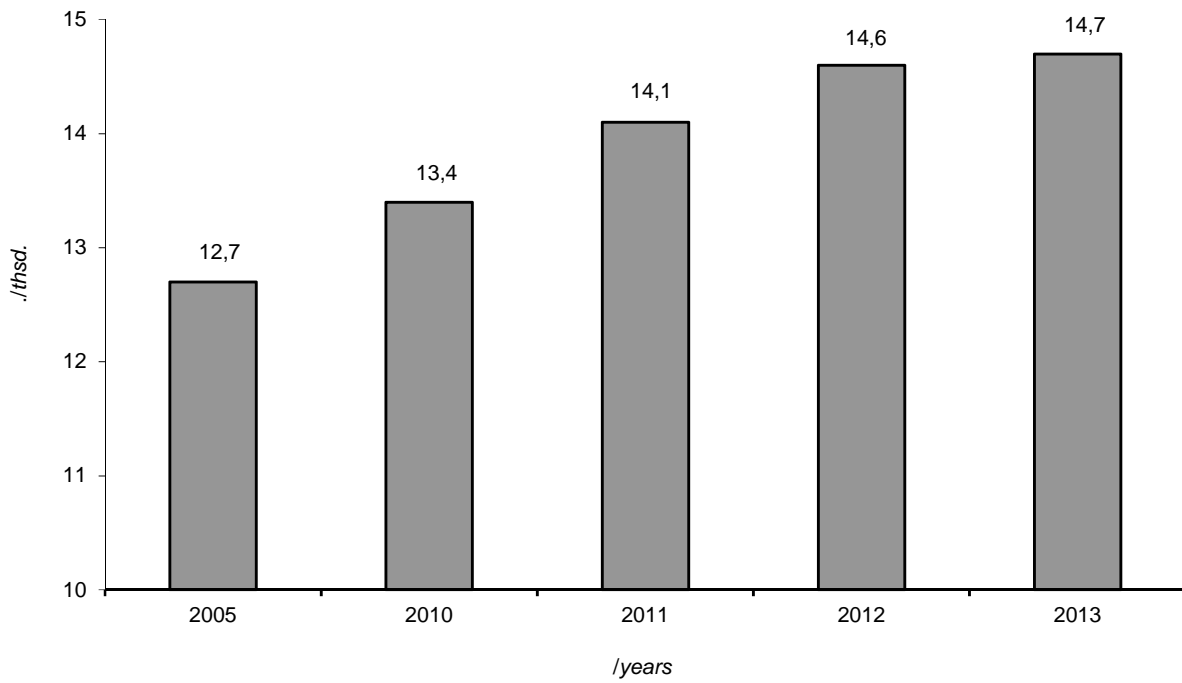

/
**Pharmacies and pharmacy points
in urban area and rural area**

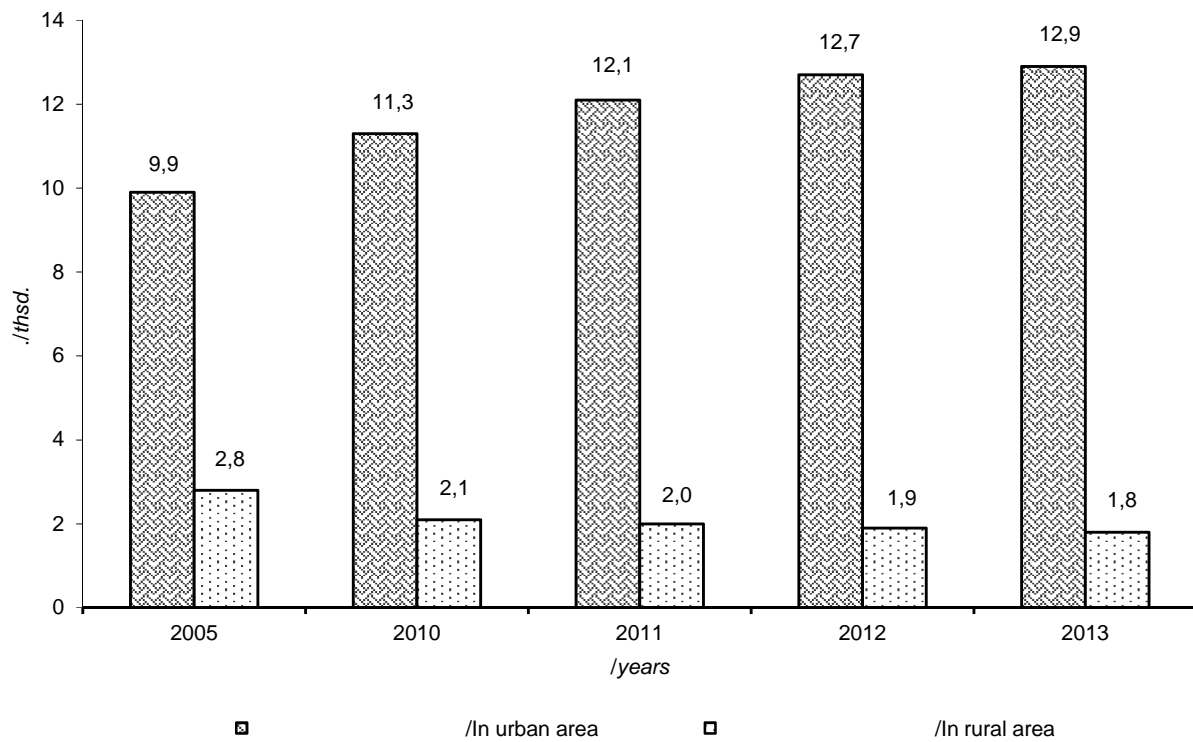

4.34.

Local units engaged in restaurant business of enterprises in Ukraine(; /
at the end of the year; units)

	The number of local units	Places in them, thsd.	Provision per 10000 persons	
			with units	with places
<i>/ Total</i>				
2000	33132	1916	7	392
2005	27345	1693	6	361
2006	26760	1681	6	360
2007	26159	1674	6	361
2008	24946	1636	5	354
2009	24031	1620	5	353
2010	23369	1595	5	348
2011	22918	1571	5	344
2012	21619	1521	5	334
2013	20578	1472	5	324
<i>/ In urban area</i>				
2000	22855	1474	7	447
2005	19249	1311	6	411
2006	18805	1286	6	405
2007	18229	1270	6	401
2008	17433	1249	6	395
2009	16340	1212	5	385
2010	15856	1191	5	379
2011	15731	1193	5	380
2012	14582	1156	5	368
2013	14024	1126	4	359
<i>/ In rural area</i>				
2000	10277	442	7	277
2005	8096	382	5	254
2006	7955	395	5	266
2007	7930	404	5	275
2008	7513	387	5	266
2009	7691	408	5	282
2010	7513	404	5	282
2011	7187	378	5	265
2012	7037	365	5	258
2013	6554	346	5	246

4.35.

Local units engaged in restaurant business

	<i>The number of local units</i>				
	2005	2010	2011	2012	2013
	27345	23369	22918	21619	20578
	1670	1391	1342	1343	1339
	1421	1185	1115	1057	1025
	1150	974	962	915	901
	1588	1236	1217	1161	1135
	2107	1726	1650	1542	1482
	731	614	515	409	496
	829	544	494	400	324
	943	725	688	625	532
-	798	583	552	528	501
	961	905	803	705	808
	528	420	416	383	335
	983	718	682	625	598
	2229	1671	1651	1546	1321
	761	500	545	504	447
	1248	982	920	785	700
	936	739	708	657	651
	677	601	794	793	579
	1021	865	798	775	751
	618	916	892	877	856
	1487	1592	1651	1687	1651
	526	379	364	343	308
	699	923	892	847	794
	570	419	387	371	333
	413	365	360	321	285
	764	611	583	616	568
.	1406	1424	1591	1622	1692
.	281	361	346	182	166

(; /
at the end of the year; units)

<i>/Including</i>									
<i>/</i> <i>in urban area</i>					<i>/</i> <i>in rural area</i>				
2005	2010	2011	2012	2013	2005	2010	2011	2012	2013
19249	15856	15731	14582	14024	8096	7513	7187	7037	6554
1435	1172	1098	1055	1075	235	219	244	288	264
510	353	348	300	287	911	832	767	757	738
507	381	368	322	363	643	593	594	593	538
1378	1099	1087	1052	1042	210	137	130	109	93
1918	1549	1486	1422	1379	189	177	164	120	103
360	291	289	265	307	371	323	226	144	189
512	292	273	223	171	317	252	221	177	153
825	636	597	551	465	118	89	91	74	67
464	366	346	327	306	334	217	206	201	195
517	506	424	416	424	444	399	379	289	384
351	275	272	255	223	177	145	144	128	112
800	622	595	547	524	183	96	87	78	74
1663	1323	1280	1194	1100	566	348	371	352	221
565	395	447	421	379	196	105	98	83	68
1028	868	810	728	649	220	114	110	57	51
562	475	450	417	434	374	264	258	240	217
303	248	474	228	225	374	353	320	565	354
499	377	353	335	329	522	488	445	440	422
327	265	265	245	227	291	651	627	632	629
1165	1149	1141	1105	1048	322	443	510	582	603
341	257	253	256	236	185	122	111	87	72
447	352	352	329	298	252	571	540	518	496
392	278	279	280	243	178	141	108	91	90
254	185	182	146	130	159	180	178	175	155
447	367	336	365	306	317	244	247	251	262
1406	1424	1591	1622	1692	-	-	-	-	-
273	351	335	176	162	8	10	11	6	4

4.36.

Seating capacity of local units engaged in restaurant business

	/				
	<i>Total</i>				
	2005	2010	2011	2012	2013
	1693	1595	1571	1521	1472
	77	70	68	66	61
	96	83	80	75	71
	71	66	66	63	61
	114	93	89	85	85
	151	132	129	126	126
	51	47	38	29	44
	38	27	25	20	16
	55	44	42	40	33
-	42	33	33	31	30
	66	68	67	67	74
	38	33	32	32	28
	73	60	60	56	55
	118	98	98	94	84
	38	29	29	28	24
	65	63	55	49	47
	55	41	40	38	38
	46	42	52	44	31
	65	53	51	51	51
	30	53	52	51	49
	92	116	115	118	114
	25	22	23	24	21
	43	68	67	64	61
	32	27	26	25	24
	30	32	29	26	24
	41	34	33	36	37
.	127	148	159	172	174
.	14	13	13	11	9

(; ./
at the end of the year; thsd)

<i>/Including</i>									
<i>in urban area</i>					<i>in rural area</i>				
2005	2010	2011	2012	2013	2005	2010	2011	2012	2013
1311	1191	1193	1156	1126	382	404	378	365	346
67	59	56	54	50	11	11	12	13	11
46	39	37	33	32	50	44	42	42	39
39	34	34	31	33	32	32	32	32	28
106	88	83	80	81	8	6	5	4	4
143	123	120	118	117	9	9	10	8	9
28	25	24	20	32	23	23	14	8	12
24	15	15	12	9	13	11	10	8	7
50	40	38	36	30	5	4	4	4	3
26	22	22	20	19	16	11	10	11	11
39	41	42	48	46	26	28	25	18	28
30	28	26	25	22	8	6	6	7	5
65	55	56	52	51	8	5	4	4	4
94	81	80	78	73	24	18	19	17	11
30	24	25	24	21	8	4	4	4	3
58	58	50	46	44	8	5	5	3	3
39	30	30	29	30	16	11	10	9	8
22	18	31	18	17	24	24	21	27	14
38	26	26	26	25	27	27	26	26	26
19	20	19	19	18	11	33	32	32	32
78	89	88	89	84	14	26	26	29	30
19	16	18	20	17	6	5	5	3	4
35	37	38	35	34	8	31	30	29	27
23	19	20	20	19	8	7	6	5	5
22	19	19	15	14	8	13	10	11	9
31	25	24	26	25	10	9	9	10	12
127	148	159	172	174	-	-	-	-	-
13	12	13	10	9	1	1	1	1	1

4.37.

Provision of population with local units engaged in restaurant business(; 10000 , /
at the end of the year; per 10000 persons, units)

	/					/					/				
	<i>Total</i>					<i>In urban area</i>					<i>In rural area</i>				
	2005	2010	2011	2012	2013	2005	2010	2011	2012	2013	2005	2010	2011	2012	2013
	6	5	5	5	5	6	5	5	5	4	5	5	5	5	5
	8	7	7	7	7	11	9	9	9	9	3	3	3	4	4
	8	7	7	6	6	6	4	4	4	4	10	10	9	9	9
	11	9	9	9	9	10	7	7	6	7	13	12	12	12	11
	5	4	4	4	3	5	4	4	4	4	4	2	2	2	2
	5	4	4	4	3	5	4	4	4	4	4	4	4	3	3
	5	5	4	3	4	5	4	4	4	4	6	6	4	3	4
	7	4	4	3	3	11	6	6	5	4	4	3	3	2	2
	5	4	4	4	3	6	5	4	4	3	3	2	2	2	2
-	6	4	4	4	4	8	6	6	5	5	4	3	3	3	2
	5	5	5	4	5	5	5	4	4	4	6	6	6	4	6
	5	4	4	4	3	5	4	4	4	4	4	4	4	3	3
	4	3	3	3	3	4	3	3	3	3	6	3	3	3	3
	9	7	6	6	5	11	9	8	8	7	6	3	4	4	2
	6	4	5	4	4	7	5	6	5	5	5	3	3	2	2
	5	4	4	3	3	6	5	5	5	4	3	1	1	1	1
	6	5	5	4	4	6	5	5	5	5	6	5	5	4	4
	6	5	7	7	5	6	5	9	4	4	6	6	5	9	6
	8	7	7	7	7	6	5	5	4	4	13	13	12	12	12
	6	8	8	8	8	7	6	6	5	5	5	11	10	10	11
	5	6	6	6	6	5	5	5	5	5	5	8	9	11	11
	5	3	3	3	3	5	4	4	4	4	4	3	3	2	2
	5	7	7	6	6	6	5	5	5	4	4	10	9	9	9
	4	3	3	3	3	5	4	4	4	3	3	2	2	2	2
	5	4	4	4	3	7	5	5	4	3	3	3	3	3	3
	7	6	5	6	5	6	5	5	5	4	7	6	6	6	7
.	5	5	6	6	6	5	5	6	6	6	-	-	-	-	-
.	7	9	9	5	4	8	10	9	5	4	4	4	5	3	2

4.38.

Provision of population with places local units engaged in restaurant business(; 10000 /
the end of the year; per 10000 persons)

	Total					In urban area					In rural area				
	2005	2010	2011	2012	2013	2005	2010	2011	2012	2013	2005	2010	2011	2012	2013
	361	348	344	334	324	411	379	380	368	359	254	282	265	258	246
	390	357	346	337	308	534	477	455	434	402	146	155	163	174	151
	566	506	487	461	438	566	477	456	407	396	566	534	518	515	480
	679	637	635	607	587	737	634	635	580	610	618	640	636	635	562
	331	280	267	257	259	368	315	301	291	296	145	101	93	83	72
	328	298	294	288	290	342	306	300	298	297	192	221	233	194	220
	384	370	297	224	347	371	335	317	274	427	402	417	270	153	233
	301	216	198	161	129	531	336	325	255	192	166	145	123	106	92
	294	246	235	226	186	351	290	273	264	218	112	101	106	96	78
	300	238	236	227	219	442	364	369	338	318	195	143	133	141	143
	372	397	392	389	429	372	386	399	454	433	371	414	381	284	422
	355	331	321	321	278	458	444	423	408	357	192	147	153	178	148
	304	261	264	248	246	312	278	283	265	263	254	149	138	136	129
	457	386	388	371	330	606	522	517	502	471	233	175	187	169	111
	311	243	247	237	209	370	306	312	300	267	192	112	111	105	85
	273	263	231	203	196	365	362	315	285	273	94	63	61	38	40
	352	274	270	261	260	416	334	334	325	328	256	181	168	160	149
	395	361	448	383	266	397	327	565	319	303	393	391	342	441	231
	534	458	447	450	451	477	332	333	330	329	643	719	684	703	711
	271	490	477	473	460	397	419	404	394	376	177	546	535	534	527
	327	421	418	430	418	348	406	401	403	381	246	480	485	543	568
	226	199	210	218	194	281	246	268	302	263	143	125	117	86	86
	314	509	508	488	464	490	503	516	479	458	119	516	499	499	471
	238	209	200	195	191	319	272	278	279	266	140	129	99	87	93
	326	355	325	288	263	591	492	494	395	372	142	255	201	209	181
	350	311	306	331	347	434	364	349	374	367	224	221	233	257	312
	470	528	565	604	605	470	528	565	604	605	-	-	-	-	-
	358	337	352	286	245	364	329	348	288	245	261	454	415	265	240

**Забезпеченість населення місцями в об'єктах ресторанного господарства
на 10000 осіб, на 1 січня 2014 року**
**Provision of population with place local units engaged in restaurant business
per 10000 persons, on January 1, 2014**

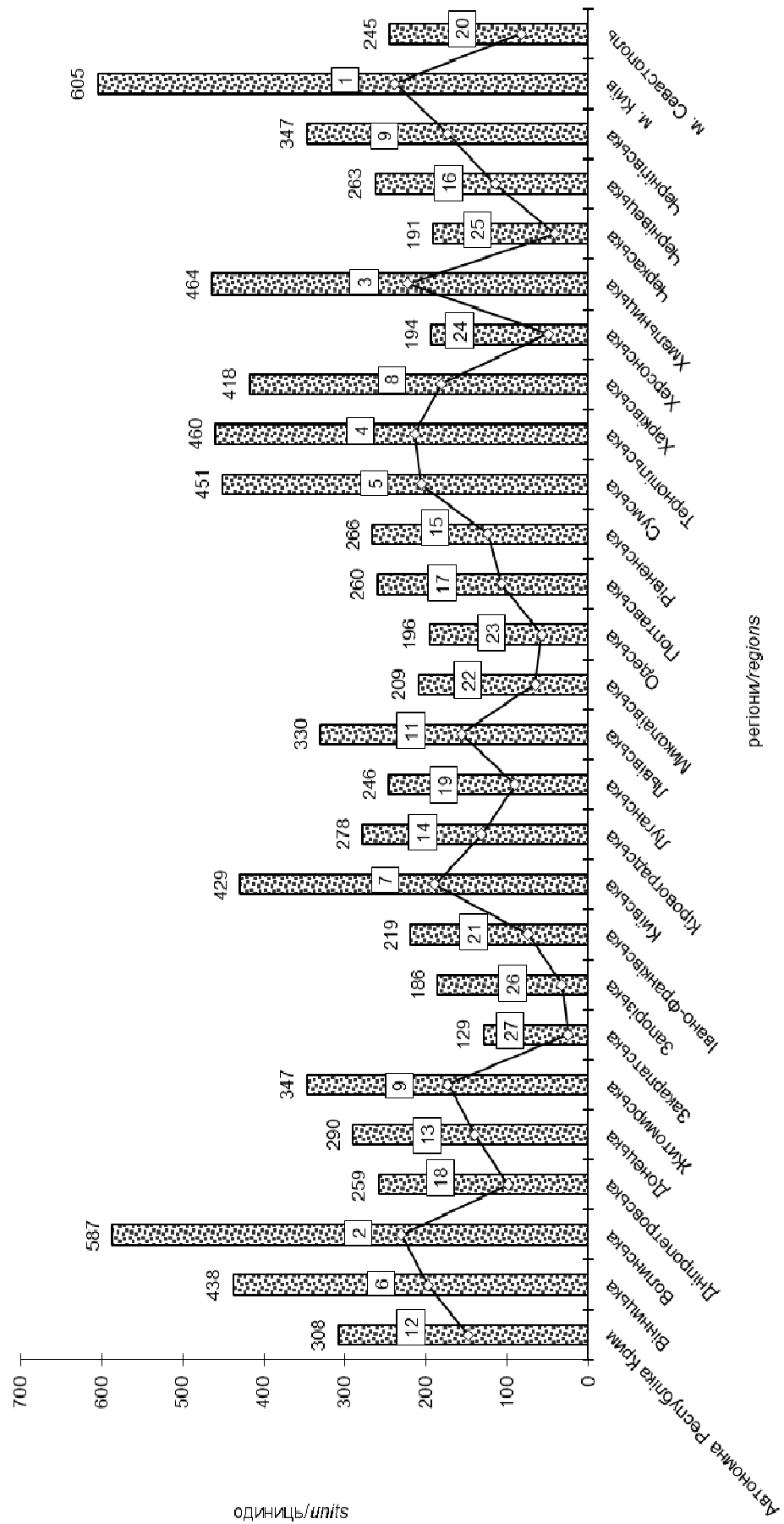

**Seafing capacity of local units engaged in restaurant business
in urban area and rural area**

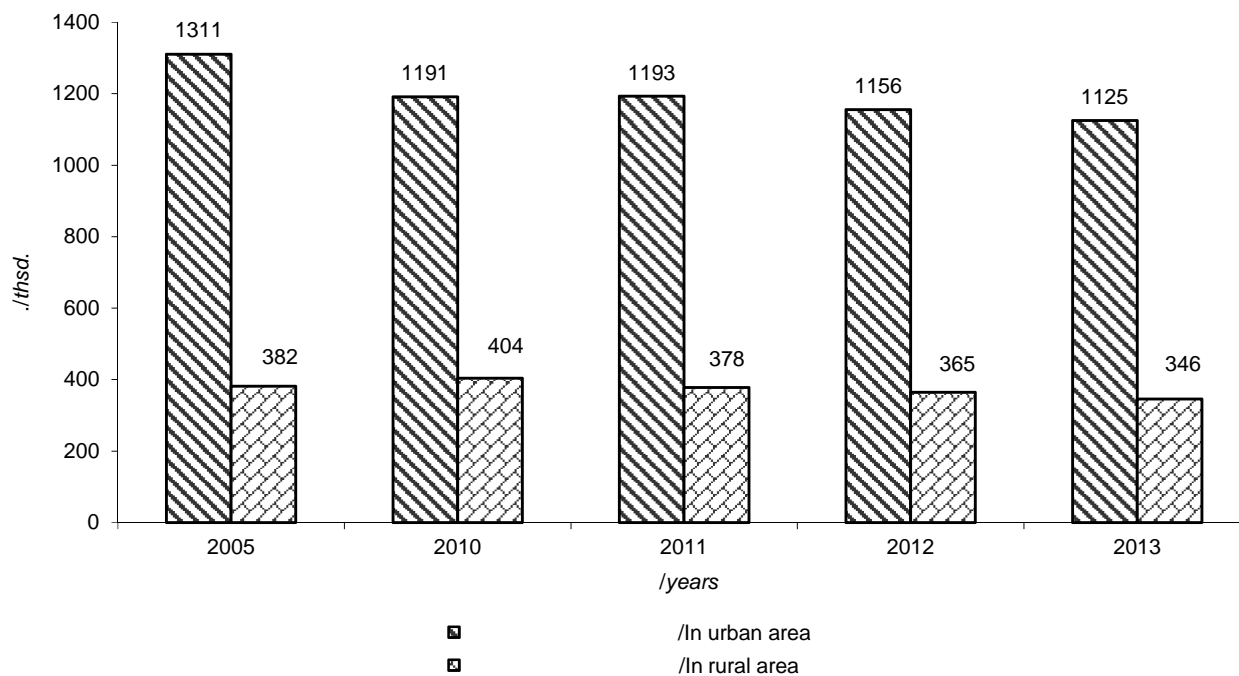

**Specialization of local units enterprises engaged in restaurant
business**

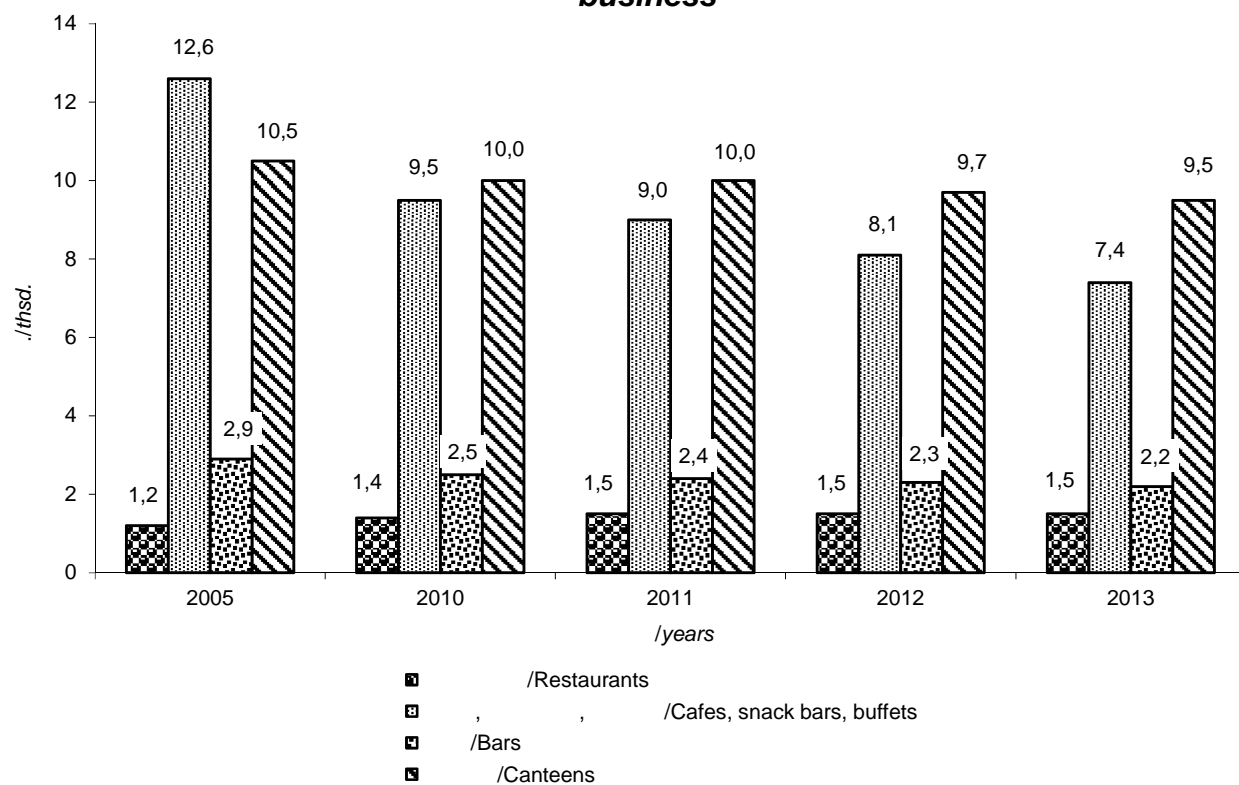

4.39.

Specialization of local units enterprises engaged in restaurant business

	<i>The total local units</i>				
	2005	2010	2011	2012	2013
	27345	23369	22918	21619	20578
	1670	1391	1342	1343	1339
	1421	1185	1115	1057	1025
	1150	974	962	915	901
	1588	1236	1217	1161	1135
	2107	1726	1650	1542	1482
	731	614	515	409	496
	829	544	494	400	324
	943	725	688	625	532
-	798	583	552	528	501
	961	905	803	705	808
	528	420	416	383	335
	983	718	682	625	598
	2229	1671	1651	1546	1321
	761	500	545	504	447
	1248	982	920	785	700
	936	739	708	657	651
	677	601	794	793	579
	1021	865	798	775	751
	618	916	892	877	856
	1487	1592	1651	1687	1651
	526	379	364	343	308
	699	923	892	847	794
	570	419	387	371	333
	413	365	360	321	285
	764	611	583	616	568
.	1406	1424	1591	1622	1692
.	281	361	346	182	166

(; /
at the end of the year; units)

<i>/Including</i>									
<i>/</i> <i>restaurants</i>					<i>,</i> <i>,</i> <i>/</i> <i>cafes, snack bars, buffets</i>				
2005	2010	2011	2012	2013	2005	2010	2011	2012	2013
1215	1408	1460	1453	1472	12626	9454	9049	8108	7434
89	79	85	84	93	1040	853	776	733	742
23	24	25	23	20	384	302	275	234	235
41	44	45	43	44	314	203	190	175	166
56	63	57	55	53	782	553	544	507	496
97	97	102	91	95	1057	797	738	687	666
15	16	12	14	11	300	206	199	185	162
60	59	56	42	31	574	364	321	249	208
31	35	33	29	27	500	395	355	315	281
42	44	41	43	40	412	305	287	271	244
57	62	78	87	93	362	264	261	233	202
18	16	18	19	13	237	144	139	112	92
41	31	32	28	32	325	230	215	181	157
114	151	146	147	155	1023	827	761	671	596
11	20	19	19	15	391	255	311	298	265
74	86	95	89	93	632	431	417	341	300
25	23	24	24	27	385	317	298	269	278
22	25	21	20	17	291	231	213	218	176
23	29	26	24	23	280	237	208	198	180
28	25	22	23	19	148	83	75	69	57
53	73	69	71	69	745	568	529	469	409
18	17	15	14	10	313	205	201	174	134
33	28	29	29	24	379	202	194	168	147
31	36	35	33	31	268	191	173	166	149
34	37	32	28	24	221	123	114	102	74
19	20	18	18	16	400	296	300	280	245
147	244	302	329	372	696	621	720	708	689
13	24	23	27	25	167	251	235	95	84

/
Continuance

	<i>/Including</i>									
	<i>/ bars</i>					<i>/ canteens</i>				
	2005	2010	2011	2012	2013	2005	2010	2011	2012	2013
	2882	2453	2448	2266	2146	10519	9990	9891	9665	9441
	251	244	233	254	246	281	211	244	270	251
	50	46	39	33	31	964	813	776	767	739
	139	114	104	78	69	645	596	600	595	606
	96	114	114	122	121	643	504	500	476	463
	93	103	109	102	99	859	729	701	662	622
	45	41	48	57	54	371	351	256	153	269
	105	77	77	60	45	90	42	38	41	34
	68	64	66	55	55	338	226	229	221	156
-	54	44	40	38	44	290	188	182	174	170
	111	95	89	82	85	417	475	364	289	422
	32	59	58	57	45	239	199	198	192	182
	64	47	43	31	34	553	407	389	382	367
	393	268	282	274	249	682	424	462	453	319
	119	68	65	51	44	239	156	149	135	122
	337	302	308	253	208	195	163	100	102	99
	62	57	51	44	45	461	338	333	319	300
	56	61	57	39	43	306	283	503	516	343
	57	46	48	40	40	660	552	515	512	507
	133	77	72	62	52	309	731	723	723	728
	64	83	99	117	114	616	865	952	1028	1057
	68	55	47	43	45	124	101	100	110	113
	122	64	62	59	49	164	629	606	591	574
	67	46	46	46	43	204	146	133	119	110
	65	52	51	28	26	93	153	163	163	161
	72	48	46	48	41	273	247	219	229	266
.	95	118	132	148	176	466	435	430	428	447
.	64	60	62	45	43	37	26	26	15	14

5. Кількість ринків з продажу споживчих товарів

Markets selling consumer goods

5.1.

Markets selling consumer goods in Ukraine

(; /
at the end of the year; units)

	Markets - total	The numbe of trade place on the markets	Specialization markets			Space of markets, thsd.sq.m		General number workers of markets, persons
			foods	nonfoods	mixed type	the total space	floor space	
2000	2514	664108	634	511	1369	17679	13354	37778
2001	2715	831583	772	608	1335	18862	13962	37898
2002	2863	900791	666	725	1472	19816	14126	38223
2003	2891	925311	597	708	1586	20326	14405	37590
2004	2869	921822	544	688	1637	20378	14333	35937
2005	2886	931379	502	719	1665	21058	14553	36063
2006	2890	927016	498	736	1656	21150	14698	35247
2007	2834	909498	477	712	1645	21204	14757	34146
2008	2785	904917	425	705	1655	21164	14554	32776
2009	2761	893572	398	689	1674	21674	14262	31088
2010	2758	886299	407	699	1652	21471	13764	31748
2011	2698	878987	390	667	1641	21318	13546	30355
2012	2647	867080	368	643	1636	21251	13146	29024
2013	2609	849735	355	634	1620	21100	13036	27375

Markets selling consumer goods

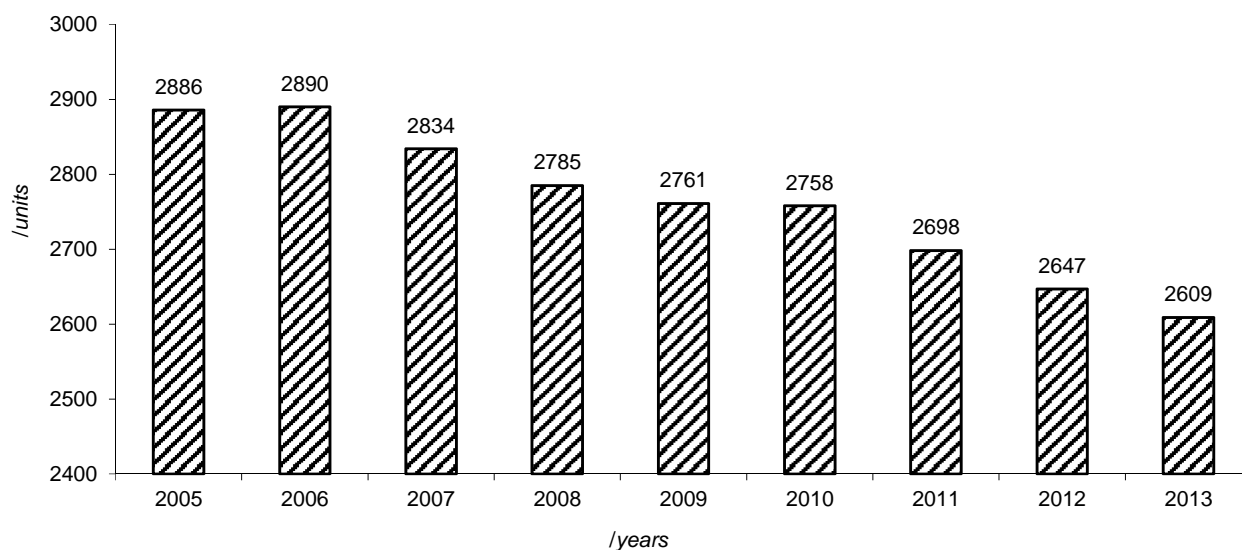

5.2.

Markets selling the consumer goods by regions

(/
at the end of the year)

	Number of markets, units				Total spase of markets, thsd.sq.m				Floor space of markets, thsd.sq.m			
	2010	2011	2012	2013	2010	2011	2012	2013	2010	2011	2012	2013
	2758	2698	2647	2609	21471	21318	21251	21100	13764	13546	13146	13036
	170	166	159	160	735	732	716	731	505	522	491	490
	95	96	97	88	711	662	662	607	541	499	496	453
	59	49	49	50	456	455	463	463	309	292	299	299
	213	211	207	203	1292	1274	1234	1198	981	973	962	944
	250	252	243	229	1937	1965	1962	1896	1133	1134	1112	1071
	63	62	62	62	568	566	566	561	432	432	432	426
	99	96	93	94	474	473	477	477	312	306	297	299
	95	92	90	91	906	875	837	843	520	503	524	528
-	103	103	98	97	599	618	612	609	550	564	559	557
	101	99	99	102	710	702	707	733	552	545	551	563
	75	72	71	71	502	490	486	495	361	352	357	355
	137	134	130	127	1028	1028	1062	971	610	602	611	590
	136	130	119	117	717	722	681	676	406	391	376	375
	74	66	70	68	577	498	505	493	327	258	242	243
	190	188	188	185	2072	2010	2013	2016	1131	1105	876	871
	88	82	81	83	659	641	638	656	452	444	438	441
	69	69	66	64	514	511	491	517	385	359	321	345
	58	56	57	57	395	392	401	401	341	337	338	333
	69	65	61	62	418	409	425	424	318	309	277	272
	115	123	121	120	1672	1888	1882	1885	720	805	803	806
	65	64	64	64	680	694	700	700	380	393	393	393
	123	117	118	116	832	784	802	835	484	470	474	483
	58	57	58	59	547	511	522	518	374	343	336	330
	60	61	61	60	762	782	779	795	430	434	433	432
	66	65	64	66	524	490	495	494	429	414	388	393
.	96	97	97	93	910	929	912	903	605	609	608	602
.	31	26	24	21	274	217	221	203	176	151	152	142

5.3.

Markets selling the consumer goods of the specialization by regions

(; /
at the end of the year; units)

	<i>Foods</i>				<i>Nonfoods</i>				<i>Mixed type</i>			
	2010	2011	2012	2013	2010	2011	2012	2013	2010	2011	2012	2013
	407	390	368	355	699	667	643	634	1652	1641	1636	1620
	31	27	27	25	48	50	47	43	91	89	85	92
	3	3	3	2	13	12	12	11	79	81	82	75
	6	5	5	5	17	14	13	13	36	30	31	32
	103	103	100	92	78	68	63	64	32	40	44	47
	15	16	15	18	40	42	44	39	195	194	184	172
	2	1	1	1	13	13	13	13	48	48	48	48
	5	4	3	3	37	35	34	36	57	57	56	55
	12	14	14	14	16	15	15	14	67	63	61	63
-	11	10	10	9	33	33	30	29	59	60	58	59
	9	10	10	8	11	10	11	12	81	79	78	82
	2	1	1	1	9	7	7	7	64	64	63	63
	15	28	27	27	32	41	38	34	90	65	65	66
	27	26	23	24	51	48	42	39	58	56	54	54
	4	3	3	3	15	12	12	12	55	51	55	53
	21	21	19	19	45	46	47	47	124	121	122	119
	10	8	7	7	18	15	14	16	60	59	60	60
	5	4	4	3	12	12	11	11	52	53	51	50
	4	4	3	3	14	13	13	13	40	39	41	41
	4	3	1	-	29	27	21	21	36	35	39	41
	52	43	37	35	16	16	15	16	47	64	69	69
	2	1	1	5	9	7	8	9	54	56	55	50
	9	5	5	6	67	58	60	59	47	54	53	51
	3	4	6	8	9	9	9	9	46	44	43	42
	29	25	24	22	22	24	25	26	9	12	12	12
	4	4	4	4	6	6	5	7	56	55	55	55
.	13	13	12	10	30	30	31	32	53	54	54	51
.	6	4	3	1	9	4	3	2	16	18	18	18

5.4.

Trade places to sell consumer goods in markets by regions

	/				/				/			
	<i>Covered markets</i>				<i>Pavilions</i>				<i>Covered and open tables</i>			
	2010	2011	2012	2013	2010	2011	2012	2013	2010	2011	2012	2013
	45334	44205	44476	43720	82871	87658	87628	89074	300270	285988	274988	265870
	3435	2833	2612	2941	5240	5240	4812	4621	18083	17229	16689	16722
	172	172	172	249	3881	3623	3417	3399	7525	7383	7328	7183
	503	489	491	482	1467	1691	1686	1685	2794	2395	2374	2313
	4096	4587	4559	4449	4573	4573	4381	4551	40124	37788	36373	36498
	5510	5252	5271	4536	3766	3562	3413	3370	30650	29200	28502	27301
	394	394	394	394	2464	2520	2735	2818	4589	4473	4467	4334
	4266	4275	4272	4272	1750	1769	2051	2059	8596	8912	8897	8774
	2808	2414	2252	2252	6499	6996	7494	7507	17589	16615	13656	13563
-	1047	1008	992	850	1014	1039	1018	943	8570	8392	8259	8284
	1674	1640	1595	1727	2695	2970	2861	3012	8551	8038	7962	6839
	781	765	669	705	1631	1627	1621	1828	9204	8943	8831	8621
	2336	2459	2449	2350	3961	3830	3796	3654	12123	11389	11061	10280
	3288	3453	3613	3713	1174	1275	1268	1223	7439	7320	6978	6880
	742	662	662	299	4226	2719	2682	2898	8693	7947	6639	6398
	1118	835	847	768	5222	5035	5121	5162	16459	16570	17354	15990
	2476	2277	2743	2733	3133	3426	2876	2888	12000	11127	10984	12302
	366	355	257	230	979	995	1018	959	3359	2856	4188	4395
	1478	1477	1477	1477	1262	1272	1308	1292	7888	7633	6327	6417
	1122	1154	1255	1241	1416	1276	1231	1246	2218	2239	1991	2022
	3193	3152	3047	3252	5283	9984	11331	11532	15355	14611	13422	12779
	-	-	-	-	2698	2759	2697	2751	11380	10820	10856	11018
	739	739	739	739	2452	2449	2576	2576	5538	5048	4695	4801
	799	825	1006	1081	3319	3603	2867	3011	8241	7055	6990	6727
	57	22	22	22	3126	2923	3156	3160	8489	8370	8238	8305
	675	675	675	652	2273	2400	2294	2497	5941	4991	4701	4430
.	2029	2061	2145	2076	5493	6263	6050	6342	9401	9524	9068	8948
.	230	230	260	230	1874	1839	1868	2090	9471	9120	8158	3746

(; /
at the end of the year; trade place)

()/ <i>Kiosks (contasner)</i>				()/ <i>Trays (booths)</i>				/ <i>Places for trade from transport vehicles</i>			
2010	2011	2012	2013	2010	2011	2012	2013	2010	2011	2012	2013
304547	309387	313032	308059	109921	108373	101849	96247	28632	27645	27343	27030
10568	9496	11699	9827	1533	1565	2249	2098	1955	1980	1006	1123
8086	8398	8912	8228	6657	6627	6492	6565	1206	905	949	857
12453	12463	12362	12337	1496	1934	1953	1946	447	450	477	473
7796	7580	7511	6509	4354	4437	4074	4050	2346	2202	2035	1928
26896	25100	25233	25155	6705	6503	5962	5525	1521	3092	3126	3071
8986	8816	8579	8256	5465	5478	5397	5394	772	778	782	782
3467	3698	3551	3807	929	1246	1178	1171	578	519	530	534
22680	23697	24770	25070	3428	3438	2710	2457	1732	1490	1069	1121
1618	1721	1711	1693	5409	5397	5289	5251	2219	1479	1454	1454
7106	7364	7121	8183	6709	5675	6082	6195	843	827	839	891
6789	6797	6941	6585	2739	2574	2684	2582	1066	1098	1031	978
19999	20279	20386	19199	2410	2130	1818	1751	991	975	1161	1066
12709	12626	12369	11680	5919	5819	5737	5499	1411	1255	1249	1271
18745	18344	19609	19678	4188	4104	3344	3011	637	674	579	548
25830	28543	25364	25739	5069	5046	4380	3082	958	984	1576	1301
8156	8786	8954	9416	5128	4092	4048	4049	1391	1022	988	1232
6533	6537	6209	6354	5298	5165	4864	4797	731	738	933	1023
5476	5618	8117	8056	5718	5668	3873	3755	389	386	361	324
3959	4018	4035	4045	5413	4968	4658	4605	450	436	455	480
16729	18754	17625	17073	2542	3567	2846	2381	957	1287	1530	1529
6285	7002	7390	7453	2908	3246	3048	2820	1892	1626	1698	1617
24233	24768	25558	23181	5198	4959	5116	3939	608	304	295	299
2286	2244	3100	3464	8968	8608	8244	8008	727	829	959	917
8149	8613	8617	8517	1099	1217	1106	1144	1323	921	882	893
8756	8964	8128	9909	2589	2748	2488	2222	750	746	735	725
19390	18134	18140	17363	2004	2132	1435	1176	391	415	428	406
867	1027	1041	1282	46	30	774	774	341	227	216	187

5.5.

1 2014

*Markets selling the consumer goods the types in times activity
by regions on January 1, 2014*

(/
units)

	Number of markets	/Including					weekend markets
		always function	seasons	morning	evening		
	2609	1967	51	368	3	220	
	160	139	11	10	-	-	
	88	47	-	31	-	10	
	50	40	-	-	-	10	
	203	159	-	20	1	23	
	229	162	7	50	-	10	
	62	37	-	19	-	6	
	94	55	1	13	-	25	
	91	71	3	10	1	6	
-	97	97	-	-	-	-	
	102	68	-	12	-	22	
	71	47	-	16	-	8	
	127	99	1	23	-	4	
	117	107	-	7	-	3	
	68	59	5	3	-	1	
	185	139	18	12	1	15	
	83	68	-	6	-	9	
	64	58	-	4	-	2	
	57	46	1	7	-	3	
	62	57	-	-	-	5	
	120	93	-	25	-	2	
	64	53	3	3	-	5	
	116	28	-	67	-	21	
	59	35	-	18	-	6	
	60	43	-	10	-	7	
	66	46	1	2	-	17	
.	93	93	-	-	-	-	
.	21	21	-	-	-	-	

Methodological notes

Sales of goods to the population through all channels consist of both retail trade and restaurants turnover.

Turnover of retail trade includes retail trade turnover of enterprises engaged in retail trade as well as estimated sales of consume goods through the retail trade network that belong to individual entrepreneurs and in markets (based on data derived from complete enumeration and administrative data of retail trade and restaurants belonging to natural persons (businesses).

Turnover of restaurant business includes retail trade turnover of enterprises engaged in activities to event catering and other food service activities on and since 2005, the estimated sales by through the restaurant network that belong to individual entrepreneurs.

Retail turnover of enterprises refers to the value of consumer goods sold via retail trade and restaurants to the population by all operating enterprises. It also includes direct retail sales by industrial, transport and other non-trade enterprises.

In addition, retail turnover includes retail sales of food products to departments, organizations and enterprises to provide meals to the people they serve (at sanatoria, children`s care institutions, hospitals, etc).

Monetary values reflect current prices; volume indices of trade turnover are shown at comparable prices.

Data on retail trade and restaurant business are given for the network that belongs to enterprises (legal persons) excluding the network belonging to the natural persons (businessmen).

A shop is considered as foodstuff shop if the share of foods in turnover makes not less than 35%.

A supermarket is a foodstuff shop with trading area of 400-2,499 sq.m.

A hypermarket is a foodstuff shop with trading area of 2,500 sq.m and more.

A department store is a non-food shop with trading area of 2,500 sq.m and more.

A trading house is a non-food shop with trading area of 1,000-2,499 sq.m.

Contents

	<i>Page</i>	
	3	<i>F o r e w o r d</i>
1.	5	<i>Volume of sales of goods through trade channels</i>
1.1.	5	<i>Turnover of retail trade and restaurant business in Ukraine</i>
1.2.	6	<i>Turnover of retail trade</i>
2.	7	<i>Retail turnover of the enterprises</i>
2.1.	7	<i>Basic indicators of the retail trade development</i>
2.2.	8	<i>Retail trade turnover</i>
2.3.	10	<i>Retail trade turnover of the trade network</i>
2.4.	12	<i>Retail trade turnover of restaurant business</i>
2.5.	15	<i>Per capita retail trade turnover</i>
2.6.	17	<i>Per capita retail trade turnover in urban and rural area</i>
2.7.	18	<i>Per capita food stuffs and nonfoods sales</i>
2.8.	19	<i>Retail turnover enterprises according to the Classification of Economic Activities (NACE)</i>
2.9.	22	<i>Retail trade turnover of enterprises in wholesale and retail trade of motor vehicles, motorcycles and repair of them (to NACE)</i>
2.10.	24	<i>Retail trade turnover of retail trade enterprises (excluding trade in motor vehicles, motorcycles and repair of them) (to NACE)</i>
2.11.	26	<i>Retail trade turnover of enterprises engaged in activities to event catering and other food service activities (to NACE)</i>
2.12.	28	<i>Retail trade turnover the other types of economic activity enterprises</i>
2.13.	29	<i>Volume indices of retail trade turnover of the enterprises in Ukraine</i>
2.14.	30	<i>Volume indices of retail trade turnover in 2013</i>
2.15.	31	<i>Volume indices of retail trade turnover</i>
2.16.	32	<i>Volume indices of retail trade turnover of food stuffs</i>
2.17.	33	<i>Volume indices of retail trade turnover of nonfoods</i>

Page

2.18.	34	<i>Commodity structure of retail trade turnover of the enterprises in Ukraine</i>
2.19.	43	<i>Share of consumer goods sales (produced in Ukraine) through trade networks of enterprises</i>
2.20.	46	<i>Sale of certain food stuffs of the trade network of enterprises in Ukraine</i>
2.21.	48	<i>Commodity structure of the retail trade turnover of enterprises by regions in 2013</i>
2.22.	60	<i>Volume indices of the commodity structure of retail trade turnover in Ukraine</i>
2.23.	64	<i>Volume indices of the commodity structure of retail trade turnover by regions in 2013</i>
3.	80	<i>Commodity stocks in the retail trade network of enterprises</i>
3.1.	80	<i>Commodity stocks in the retail trade network of enterprises</i>
3.2.	81	<i>Structure of commodity stocks in the retail trade network of Ukraine</i>
3.3.	84	<i>Structure of commodity stocks in the retail trade by regions on January 1, 2014</i>
4.	96	<i>Enterprises and local units engaged in retail trade and restaurant business</i>
4.1.	96	<i>The number of enterprises according to the Classification of Economic Activities (NACE)</i>
4.2.	98	<i>The number of enterprises in wholesale and retail trade of motor vehicles, motorcycles and repair of them on January 1, 2014 (to NACE)</i>
4.3.	99	<i>The number of retail trade enterprises (excluding trade in motor vehicles and motorcycles) on January 1, 2014 (to NACE)</i>
4.4.	100	<i>The number of retail trade enterprises trading mainly food stuffs on January 1, 2014 (to NACE)</i>
4.5.	101	<i>The number of retail trade enterprises trading mainly nonfoods on January 1, 2014 (to NACE)</i>
4.6.	102	<i>The number of enterprises engaged in activities to event catering and other food service activities on January 1, 2014 (to NACE)</i>
4.7.	103	<i>The number of enterprises of other types of economic activity on January 1, 2014</i>
4.8.	104	<i>Grouping enterprises by the number of employees on January 1, 2014</i>

	<i>Page</i>	
4.9.	105	<i>Grouping of enterprises wholesale and retail trade of motor vehicles, motorcycles and their repair by the number of employees on January 1, 2014</i>
4.10.	106	<i>Grouping of retail trade enterprises (excluding motor vehicles and motorcycles) by the number of employees on January 1, 2014</i>
4.11.	107	<i>Grouping of enterprises engaged in activities to event catering and other food service by the number of employees on January 1, 2014</i>
4.12.	108	<i>Grouping of enterprises of other types of economic activity by the number of employees on January 1, 2014</i>
4.13.	109	<i>Local units engaged in retail trade of enterprises in Ukraine</i>
4.14.	110	<i>Local units engaged in retail trade</i>
4.15.	112	<i>The retail trade stores</i>
4.16.	113	<i>The stores in urban area</i>
4.17.	114	<i>The stores in rural area</i>
4.18.	116	<i>Semi-morable in retail trade outlets (kiosks and filling stations)</i>
4.19.	118	<i>Provision of population with local units engaged in retail trade</i>
4.20.	120	<i>Provision of population with floor space of stores</i>
4.21.	122	<i>The specialization of retail trade local units enterprises in Ukraine</i>
4.22.	124	<i>The food stores</i>
4.23.	125	<i>The non-food stores</i>
4.24.	126	<i>The food stores for specialization</i>
4.25.	128	<i>The floor space of stores for specialization</i>
4.26.	130	<i>The non-food stores for specialization</i>
4.27.	132	<i>The floor space of non-food stores for specialization</i>
4.28.	134	<i>The self-service stores</i>
4.29.	135	<i>The self-service food stores</i>
4.30.	136	<i>The self-service non-food stores</i>
4.31.	137	<i>Filling station points</i>
4.32.	138	<i>Pharmacies and pharmacy points</i>
4.33.	140	<i>Floor space of pharmacies and pharmacy points</i>
4.34.	143	<i>Local units engaged in restaurant business of enterprises in Ukraine</i>

		<i>Page</i>	
4.35.		144	<i>Local units engaged in restaurant business</i>
4.36.	∅	146	<i>Seating capacity of local units engaged in restaurant business</i>
4.37.	∅	148	<i>Provision of population with local units engaged in restaurant business</i>
4.38.		149	<i>Provision of population with places local units engaged in restaurant business</i>
4.39.	∅	152	<i>Specialization of local units enterprises engaged in restaurant business</i>
5.		155	<i>Markets selling consumer goods</i>
5.1.		155	<i>Markets selling consumer goods in Ukraine</i>
5.2.		156	<i>Markets selling the consumer goods by regions</i>
5.3.		157	<i>Markets selling the consumer goods of the specialization by regions</i>
5.4.		158	<i>Trade places to sell consumer goods in markets by regions</i>
5.5.	1 2014	160	<i>Markets selling the consumer goods the types in times activity by regions on January 1, 2014</i>
		161	<i>Methodological notes</i>
		162	<i>Contents</i>

369/0/08.1 -14
01.09.2014