

STATE STATISTICS SERVICE OF UKRAINE

2014

***RETAIL TRADE OF UKRAINE
in 2014***

**2015
Kyiv 2015**

State Statistics Service of Ukraine

Responsible for edition is **Anatoly Frizorenko**

2014

*The statistical publication provides contains data on retail trade and restaurant business activity development trends of Ukraine for 2014 as compared to previous years.
The publication is intended for a wide audience of readers.*

2014

Information for Users

Data for 2014 excluding the temporarily occupied territories the Autonomous Republic of Crimea, the city of Sevastopol and part of the anti-terrorist operation zone.

State Statistics Service of Ukraine

É : 01601, , 3

Éaddress: 3, Shota Rustaveli str., Kyiv, 01601, Ukraine

É : 287-14-11, 287-65-11, 287-50-55, 287-00-13

Étel.: 287-14-11, 287-65-11, 287-50-55, 287-00-13

É : 235-37-39 Éfax: 235-37-39

É : office@ukrstat.gov.ua

Ée-mail: office@ukrstat.gov.ua

É - : www.ukrstat.gov.ua

ÉInternet: www.ukrstat.gov.ua

Distribution of statistical publications of the State Statistics Service of Ukraine

Derzhanalitinform

É : 01601, , 4-6, . 413

Éaddress: office 413, 4-6, Esplanadna str., Kyiv, 01601, Ukraine

É ./ : 287-03-79, 289-77-62

Étel./fax: 287-03-79, 289-77-62

É : iaa@dstati.kiev.ua

Ée-mail: iaa@dstati.kiev.ua

É - : www.iaa.kiev.ua

ÉInternet: www.iaa.kiev.ua

© , 2015

© State Statistics Service of Ukraine, 2015

"

2014

"

(
 ,
 , - (,),
 (), ,
 ,
 . ()
 , ó ()
), , .

,
 (-) - ;
 (...) - ;
 (0; 0,0) - , , , ;
 () - ;
 " " - , .
 " " "

F o r e w o r d

Statistical digest "Retail Trade of Ukraine in 2014" includes data on Ukraine and its regions with regard to retail trade turnover (includes retail turnover of enterprises, which are engaged in retail trade, as well as estimated volumes of consumer goods sold through the retail trade network that belong to individual entrepreneurs and in markets) volume of retail turnover of enterprises (legal persons), engaged in retail trade and event catering and other food service activities as a whole and with break down by urban and rural areas, form type of economic activity (NACE), commodity pattern of retail turnover, volume indices of retail turnover, stocks of goods, structure retail turnover of enterprises in sales of cars.

The publication contains data on enterprises (legal persons) of by the type of economic activity that are engaged in retail trade. There is also information on their trading network ó shops (including pharmacies and pharmaceutical points), kiosks, petrol stations.

The data are presented in tables and graphs.

Trade Statistics Department

Symbols Used in the Digest

- Dash (-) - no occurrences recorded;*
Ellipsis (...) - data not available;
Zero (0:0,0) - occurrences are recorded, however the amount is less than what could be displayed with the available number of digits;
"x" symbol - filling in a cell in view of the table's character is impossible or meaningless.
*"of which",
"including"* ó not all component of the total sum are given.

Due to the rounding, the summing up of separate components is not always equal to the totals.

1. Продаж товарів за каналами реалізації
Volume of sales of goods through trade channels

1.1.
Turnover of retail trade and restaurant business in Ukraine

(. /
mlrd.UAH)

	2000	2005	2010	2012	2013	2014	% /					
							Percentage of the previous year					
							2005	2010	2012	2013	2014	
Turnover of retail trade	47,5	174,4	541,5	812,1	888,8	901,9	122,4	109,8	115,0	108,7	91,1	
Turnover of restaurant business	2,1	7,5	17,9	23,5	24,6	21,0	104,7	107,7	106,2	102,3	85,7	
Retail turnover of the enterprises	28,8	94,3	280,9	405,1	433,1	438,3	123,4	110,1	112,3	106,1	90,0	

Structure sales of goods through trade channels

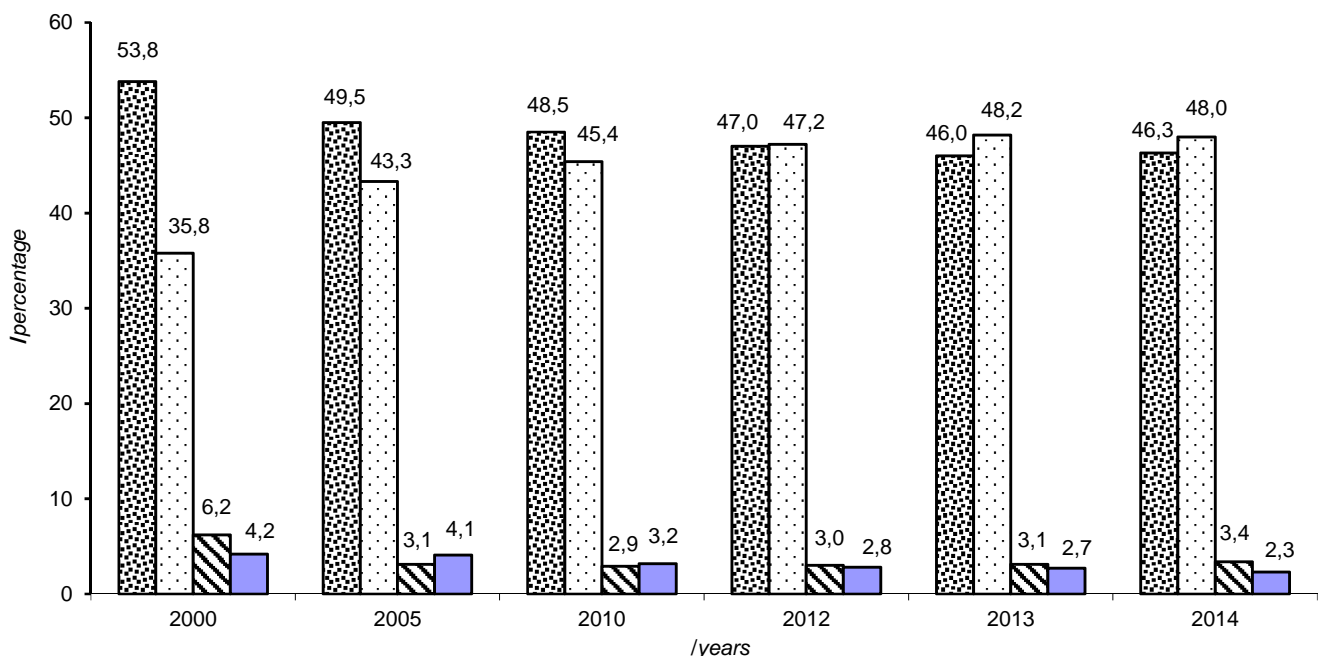

- ▣ ()/Retail trade tunover of the trade network of enterprises-legals persons
- ▣ - /Turnover of physical persons entrepreneurs and of organized markets from sales the consumer goods
- ▣ /Turnover of informal markets
- ▣ /Turnover of restaurant business

1.2.

Turnover of retail trade(. . /
mln.UAH)

	/					%				
	<i>Turnover of retail trade</i>					<i>Percentage of the previous year</i>				
	2005	2010	2012	2013	2014	2010	2012	2013	2014	
	174367	541548	812052	888773	901924	109,8	115,0	108,7	91,1	Ukraine
										<i>Autonomous Republic of Crimea</i>
	7095	22129	35668	40034	5	108,4	120,8	111,3	5	
	4871	14712	22351	24476	29264	112,1	115,7	109,2	98,5	<i>Vinnitsya</i>
	3498	10121	15885	17937	21476	107,6	117,0	112,2	96,4	<i>Volyn</i>
	13606	41779	60862	68175	80419	110,1	114,8	110,0	99,1	<i>Dnipropetrovsk</i>
	16287	55012	83951	91354	64698	112,4	117,9	108,3	61,2	<i>Donetsk</i>
	3620	11494	17384	19338	23250	109,4	111,1	110,4	99,7	<i>Zhytomyr</i>
	4454	11250	17019	17187	20213	106,4	112,3	107,8	98,4	<i>Zakarpattia</i>
	8645	23441	34427	37165	41932	112,6	116,7	108,0	98,0	<i>Zaporizhya</i>
-	3939	13097	20575	22625	27419	105,3	113,7	108,8	99,8	<i>Ivano-Frankivsk</i>
	5293	20559	33561	37015	43575	109,4	118,1	109,4	96,8	<i>Kyiv</i>
	2856	9175	13730	15158	18022	111,4	115,2	110,2	99,9	<i>Kirovohrad</i>
	7229	23035	36134	39485	19750	114,7	122,4	106,4	43,3	<i>Luhansk</i>
	8796	25228	36233	39238	45752	105,2	111,8	107,2	98,4	<i>L'viv</i>
	3890	12724	19661	21006	23448	107,5	115,8	105,8	93,4	<i>Mykolayiv</i>
	9564	32588	50590	55568	60670	108,7	115,6	108,3	91,2	<i>Odesa</i>
	5151	14508	21699	23169	26399	107,4	114,0	106,4	95,4	<i>Poltava</i>
	3238	9787	14763	16094	19652	104,9	112,2	107,8	99,9	<i>Rivne</i>
	3654	9948	15364	16483	19190	105,8	116,3	108,0	98,2	<i>Sumy</i>
	2698	9096	12952	13981	16737	105,6	108,6	106,5	98,7	<i>Ternopil</i>
	13402	38848	56252	61979	71733	106,3	111,9	109,7	98,6	<i>Kharkiv</i>
	3684	11393	16520	17941	21208	106,0	112,6	108,8	97,1	<i>Kherson</i>
	4132	12515	17948	19384	22286	106,6	110,8	107,0	93,1	<i>Khmelnytskyi</i>
	4022	12978	19086	20825	23994	112,2	114,1	108,8	99,3	<i>Cherkasy</i>
	2532	8025	11068	12308	14637	104,9	111,7	110,9	99,7	<i>Chernivtsi</i>
	3108	10064	14569	15988	18422	106,8	113,7	108,7	98,8	<i>Chernihiv</i>
.	23288	72084	104442	114351	127778	111,7	113,1	110,3	96,9	<i>City of Kyiv</i>
.	1815	5958	9358	10509	1	112,8	117,1	112,0	1	<i>City of Sevastopol</i>

2. Роздрібний товарооборот підприємств

Retail turnover of the enterprises

2.1.

Basic indicators of the retail trade development

	2000	2005	2010	2012	2013	2014	
, . .	28757,4	94332,4	280889,7	405113,9	433080,7	438342,7	<i>Retail trade turnover, mln.UAH</i>
:							<i>Including:</i>
-							<i>retail trade turnover of restaurant business, mln.UAH</i>
, . .	2094,0	4327,5	9508,8	12558,6	12935,3	10881,8	<i>net sales, mln.UAH</i>
, .	-	-	179,4	1117,7	1649,4	2431,3	<i>Volume indices of retail trade turnover, at comparable prices, percentage</i>
, ,							<i>to previous year</i>
	108,1	123,4	110,1	112,3	106,1	90,0	<i>Per capita retail trade turnover, UAH</i>
1 , .	585	2003	6123	8885	9520	10194	<i>in urban area</i>
	766	2717	8154	11849	12694	13487	<i>in rural area</i>
	210	497	1680	2344	2479	2834	<i>Commodity stocks in the retail trade network of enterprises (at the end of the year):</i>
():							<i>mln.UAH</i>
. .	3582,6	9560,3	31152,2	40728,1	46799,0	45870,5	<i>in days of trade</i>
	45	32	37	37	40	39	

2.2.

Retail trade turnover

		<i>Retail trade turnover</i> /				
		2005	2010	2012	2013	2014
		94332,4	280889,7	405113,9	433080,7	438342,7
		3448,5	10170,7	16534,0	18169,6	í
		2248,1	5672,7	8322,4	8755,4	10043,3
		1834,0	4709,4	7153,0	8165,7	9256,6
		8370,1	24762,8	35035,1	37741,6	43052,0
		7867,0	25446,3	37635,8	40157,3	28134,9
		1775,5	5028,0	7222,0	7914,1	9362,7
		2666,9	5977,7	7709,2	8077,6	9744,0
		3880,6	10733,7	15994,9	17079,8	19675,7
-		1563,4	4858,9	7099,0	7537,0	9099,5
		3020,7	12221,6	20790,4	22533,0	25733,8
		1466,5	4429,8	6212,6	6532,8	7629,0
		2764,6	9142,9	14160,0	14962,0	7592,2
		5530,5	15023,7	19698,3	19776,6	23678,9
		1759,6	5695,1	8316,0	8877,4	9893,1
		5165,3	18007,4	26921,5	28902,7	31383,4
		2520,9	7215,3	10433,4	10857,7	12086,5
		1644,3	4388,9	6233,5	6667,5	8181,9
		1748,7	3926,4	5813,9	6024,4	7053,9
		1324,8	3821,9	4976,4	5046,8	6143,2
		6755,6	18798,5	25895,5	27978,5	32053,1
		1826,6	5138,5	7295,1	7778,9	9196,6
		1803,1	5227,8	7267,5	7481,9	8744,0
		1751,9	5570,6	7907,6	8421,8	9678,5
		1435,5	4121,6	5076,2	5271,9	6520,9
		1578,1	4385,0	6293,4	6792,0	7895,2
.		17695,6	53318,2	73849,1	79717,2	86509,8
.		886,0	3096,3	5268,1	5859,5	í

(. /
mln.UAH)

<i>Including</i>									
<i>in urban area</i>					<i>in rural area</i>				
2005	2010	2012	2013	2014	2005	2010	2012	2013	2014
86803,8	256715,9	371798,4	398052,2	400663,8	7528,6	24173,8	33315,5	35028,5	37678,9
3112,5	9021,3	14984,3	16745,0	í	336,0	1149,5	1549,7	1424,6	í
1799,7	4406,7	6431,3	6690,0	7499,4	448,5	1266,0	1891,2	2065,5	2543,9
1568,4	3612,1	5571,6	6359,8	7328,3	265,7	1097,3	1581,3	1805,8	1928,2
8121,9	23830,1	33376,0	36463,4	41057,9	248,2	932,7	1659,1	1278,2	1994,1
7580,5	24669,4	36847,8	39479,1	27629,7	286,5	776,9	787,9	678,2	505,3
1434,9	4165,7	6125,2	6641,9	7957,2	340,5	862,3	1096,8	1272,2	1405,5
1899,1	3951,6	5362,2	5705,4	6813,8	767,7	2026,2	2347,0	2372,1	2930,2
3609,2	10026,0	15095,2	16068,5	18625,1	271,4	707,7	899,7	1011,3	1050,7
1382,7	4206,8	6251,5	6602,1	8015,5	180,7	652,1	847,5	934,9	1084,0
2266,3	8448,7	14455,8	14998,5	17380,3	754,4	3772,9	6334,7	7534,5	8353,5
1168,2	3752,0	5435,3	5762,2	6829,2	298,3	677,8	777,3	770,6	799,7
2621,5	8838,7	13775,1	14616,9	7445,0	143,1	304,2	384,9	345,1	147,2
5243,2	14654,2	19333,8	19433,1	23275,1	287,3	369,5	364,5	343,5	403,7
1539,7	5238,4	7707,4	8247,0	9164,8	219,9	456,6	608,6	630,4	728,3
4857,8	15817,3	24021,2	26049,8	28267,2	307,5	2190,1	2900,3	2852,9	3116,2
2200,0	6419,4	9431,3	9788,5	10841,3	320,9	795,9	1002,1	1069,2	1245,2
1238,4	3590,2	5033,9	5392,0	6631,5	405,9	798,7	1199,6	1275,5	1550,4
1584,5	3616,1	5406,4	5648,3	6660,5	164,2	310,3	407,4	376,1	393,5
1181,6	3335,7	4343,0	4414,7	5408,3	143,2	486,2	633,4	632,1	734,8
6561,6	17958,5	24651,8	26481,9	30656,1	194,0	840,0	1243,7	1496,6	1397,0
1603,6	4224,9	6362,1	6850,5	8343,0	222,9	913,6	933,0	928,4	853,7
1591,3	4707,1	6548,3	6853,3	7901,2	211,8	520,7	719,2	628,6	842,8
1525,2	4735,8	6786,0	7288,1	8371,6	226,7	834,8	1121,6	1133,7	1306,9
1232,2	3308,8	4068,9	4262,3	5316,6	203,2	812,8	1007,4	1009,7	1204,3
1317,2	3796,7	5307,6	5682,0	6735,4	261,0	588,3	985,8	1109,9	1159,8
17695,6	53318,2	73849,1	79717,3	86509,8	-	-	-	-	-
867,0	3065,5	5236,3	5810,6	í	19,1	30,7	31,8	47,9	í

2.3.

Retail trade turnover of the trade network

<i>Retail trade turnover</i> /					
	2005	2010	2012	2013	2014
	90004,9	271380,9	392555,3	420145,4	427460,9
	3220,0	9688,8	15812,3	17404,5	í
	2174,5	5507,3	8108,2	8529,6	9816,2
	1744,0	4550,4	6955,7	7962,6	9091,7
	8079,5	24063,2	34196,1	36858,2	42110,9
	7464,1	24608,9	36600,5	39121,1	27630,1
	1673,4	4847,7	7035,4	7688,9	9114,7
	2595,4	5877,8	7606,9	7983,8	9663,1
	3722,5	10467,6	15662,8	16774,7	19371,5
-	1500,7	4751,9	6989,8	7415,7	8981,3
	2793,5	11736,3	20011,2	21808,5	25096,9
	1425,1	4344,6	6110,7	6440,6	7534,0
	2654,3	8910,6	13890,2	14682,4	7470,3
	5310,0	14504,9	19042,6	19092,1	22976,8
	1660,5	5546,9	8133,1	8681,4	9701,1
	4978,5	17523,6	26312,3	28253,2	30719,3
	2427,0	7011,1	10191,4	10619,9	11843,8
	1539,5	4207,8	5917,8	6401,5	7968,6
	1655,1	3766,6	5632,2	5845,1	6881,0
	1287,6	3738,1	4890,2	4964,3	6070,6
	6546,5	18197,4	25066,5	27097,3	31179,4
	1780,3	5064,4	7219,1	7694,2	9067,8
	1751,4	5136,9	7159,0	7380,8	8647,7
	1672,3	5450,5	7770,3	8276,3	9523,4
	1389,5	4031,9	4984,7	5180,5	6427,7
	1475,2	4198,7	6033,8	6547,9	7651,9
.	16640,8	50647,8	70080,8	75706,0	82921,1
.	843,7	2999,2	5141,7	5734,3	í

(. /
mln.UAH)

<i>Including</i>									
<i>in urban area</i>					<i>in rural area</i>				
2005	2010	2012	2013	2014	2005	2010	2012	2013	2014
82911,8	248033,5	360180,5	386112,0	390522,7	7093,2	23347,4	32374,8	34033,4	36938,2
2899,6	8582,3	14317,1	16044,9	í	320,4	1106,4	1495,2	1359,6	í
1744,7	4283,2	6264,4	6519,5	7320,1	429,8	1224,1	1843,8	2010,1	2496,1
1508,9	3509,6	5448,9	6221,6	7219,9	235,1	1040,8	1506,8	1741,0	1871,8
7844,6	23141,1	32550,8	35590,2	40128,6	234,9	922,1	1645,3	1268,0	1982,3
7189,6	23871,7	35860,7	38484,4	27148,2	274,5	737,2	739,8	636,7	481,8
1362,7	4039,0	5966,7	6466,9	7755,6	310,8	808,7	1068,6	1222,0	1359,1
1848,9	3886,8	5297,0	5650,7	6757,5	746,4	1991,0	2310,0	2333,1	2905,6
3459,2	9770,9	14776,4	15776,0	18334,0	263,4	696,7	886,4	998,7	1037,5
1330,9	4118,8	6163,7	6519,0	7932,3	169,8	633,1	826,1	896,8	1049,1
2080,3	8070,4	13782,3	14415,8	16861,0	713,2	3665,9	6228,9	7392,6	8235,9
1134,0	3683,3	5352,3	5684,8	6748,9	291,1	661,2	758,4	755,8	785,1
2517,0	8613,6	13510,9	14342,4	7324,9	137,3	297,0	379,3	340,1	145,4
5049,9	14177,9	18718,9	18780,8	22613,4	260,1	327,0	323,7	311,3	363,4
1449,3	5099,2	7532,3	8056,7	8980,3	211,2	447,7	600,8	624,7	720,7
4681,4	15359,0	23430,1	25417,3	27609,4	297,0	2164,7	2882,2	2835,9	3109,9
2124,4	6240,6	9217,7	9578,6	10624,7	302,7	770,6	973,7	1041,3	1219,1
1188,7	3509,8	4886,5	5273,2	6469,7	350,8	698,0	1031,3	1128,3	1498,9
1504,6	3484,4	5253,7	5498,9	6517,7	150,5	282,2	378,5	346,2	363,3
1150,4	3269,7	4278,2	4350,2	5355,9	137,1	468,4	612,0	614,1	714,7
6363,4	17387,9	23874,4	25653,7	29835,4	183,1	809,6	1192,1	1443,6	1344,0
1567,7	4162,1	6296,1	6778,3	8232,9	212,6	902,3	923,1	915,9	834,9
1550,9	4632,4	6454,6	6768,2	7817,0	200,5	504,5	704,3	612,6	830,7
1461,3	4636,5	6664,1	7159,9	8238,5	211,1	814,0	1106,2	1116,4	1284,9
1198,0	3242,3	4005,5	4200,5	5250,7	191,5	789,6	979,2	980,0	1177,1
1235,3	3639,9	5083,7	5485,5	6525,0	239,9	558,8	950,1	1062,4	1126,9
16640,8	50647,8	70080,8	75705,9	82921,1	-	-	-	-	-
825,3	2973,3	5112,7	5688,1	í	18,4	25,8	29,0	45,2	í

2.4.

Retail trade turnover of restaurant business

	<i>Retail trade turnover</i>				
	2005	2010	2012	2013	2014
	4327,5	9508,8	12558,6	12935,3	10881,8
	228,5	482,0	721,7	765,1	í
	73,7	165,4	214,2	225,9	227,1
	90,0	159,0	197,3	203,0	164,8
	290,6	699,6	839,0	883,3	941,1
	402,9	837,4	1035,3	1036,2	504,9
	102,0	180,3	186,6	225,2	248,0
	71,5	99,9	102,3	93,8	80,8
	158,1	266,1	332,1	305,1	304,3
-	62,7	107,0	109,2	121,3	118,2
	227,2	485,3	779,3	724,6	636,9
	41,4	85,2	101,9	92,2	95,0
	110,2	232,2	269,8	279,6	121,9
	220,4	518,8	655,7	684,5	702,0
	99,1	148,2	182,9	196,0	192,1
	186,9	483,8	609,2	649,5	664,1
	93,9	204,2	242,0	237,8	242,7
	104,8	181,1	315,7	266,0	213,3
	93,6	159,8	181,6	179,3	172,9
	37,3	83,8	86,2	82,6	72,6
	209,2	601,1	829,0	881,2	873,7
	46,3	74,1	76,0	84,7	128,8
	51,7	90,9	108,5	101,1	96,3
	79,6	120,1	137,3	145,5	155,1
	45,9	89,7	91,5	91,4	93,2
	102,9	186,3	259,6	244,0	243,3
.	1054,8	2670,4	3768,3	4011,3	3588,7
.	42,3	97,1	126,4	125,1	í

(. . /
mln.UAH)

/									
<i>Including</i>									
/					/				
<i>in urban area</i>					<i>in rural area</i>				
2005	2010	2012	2013	2014	2005	2010	2012	2013	2014
3892,1	8682,4	11617,9	11940,2	10141,1	435,4	826,4	940,7	995,1	740,7
213,0	438,9	667,2	700,1	í	15,6	43,0	54,5	65,0	í
54,9	123,5	166,9	170,5	179,3	18,7	41,9	47,3	55,4	47,8
59,4	102,5	122,8	138,2	108,4	30,6	56,5	74,5	64,8	56,4
277,3	689,1	825,2	873,1	929,3	13,2	10,6	13,8	10,2	11,8
390,9	797,7	987,1	994,7	481,4	12,0	39,7	48,1	41,6	23,4
72,3	126,8	158,4	175,0	201,6	29,8	53,6	28,2	50,2	46,4
50,2	64,7	65,2	54,7	56,2	21,3	35,2	37,1	39,0	24,6
150,1	255,2	318,8	292,5	291,1	8,0	11,0	13,3	12,6	13,2
51,8	88,0	87,8	83,1	83,2	10,9	19,1	21,4	38,2	34,9
186,0	378,3	673,5	582,7	519,3	41,2	107,0	105,8	141,9	117,7
34,3	68,7	83,0	77,4	80,4	7,1	16,6	18,9	14,8	14,6
104,5	225,1	264,2	274,6	120,1	5,8	7,1	5,6	5,0	1,8
193,2	476,3	614,9	652,3	661,7	27,2	42,5	40,8	32,2	40,3
90,4	139,3	175,2	190,3	184,5	8,7	8,9	7,8	5,7	7,6
176,4	458,3	591,1	632,5	657,8	10,5	25,5	18,1	17,0	6,3
75,6	178,8	213,6	209,9	216,7	18,2	25,3	28,4	27,8	26,1
49,7	80,4	147,4	118,8	161,8	55,1	100,7	168,3	147,2	51,5
79,9	131,7	152,7	149,4	142,7	13,7	28,1	28,9	29,9	30,2
31,2	66,0	64,8	64,6	52,5	6,1	17,8	21,4	18,0	20,1
198,3	570,6	777,4	828,2	820,7	10,9	30,4	51,6	53,0	53,0
35,9	62,8	66,0	72,3	110,0	10,4	11,3	10,0	12,5	18,8
40,4	74,6	93,6	85,1	84,2	11,3	16,2	14,9	16,0	12,1
64,0	99,3	121,9	128,2	133,1	15,6	20,8	15,4	17,3	22,0
34,2	66,4	63,4	61,7	66,0	11,7	23,2	28,1	29,7	27,2
81,8	156,8	223,9	196,5	210,4	21,1	29,5	35,7	47,5	32,9
1054,8	2670,4	3768,3	4011,3	3588,7	-	-	-	-	-
41,6	92,2	123,6	122,5	í	0,7	4,9	2,8	1,6	í

**Роздрібний товарооборот на 1 особу за 2014 рік/
Per capita retail trade turnover in 2014**



2.5.

1

Per capita retail trade turnover

	./ UAH					M /				
	2005	2010	2012	2013	2014	2005	2010	2012	2013	2014
	2003	6123	8885	9520	10194					
	1734	5177	8418	9241	11111	10	10	9	8	10
	1314	3447	5104	5396	6221	22	26	25	25	23
	1759	4542	6883	7847	8883	9	16	13	10	8
	2418	7401	10572	11436	13108	2	4	5	5	3
	1693	5718	8574	9211	6512	12	9	8	9	21
	1327	3921	5682	6253	7436	21	22	20	20	16
	2139	4797	6155	6433	7744	7	13	18	18	13
	2076	5942	8943	9593	11111	8	7	7	7	6
-	1124	3520	5140	5454	6583	27	24	24	24	20
	1705	7107	12082	13072	14897	11	5	3	3	2
	1364	4369	6220	6589	7752	19	17	16	17	12
	1140	3973	6253	6656	3405	26	19	15	16	25
	2141	5898	7753	7787	9329	6	8	10	11	7
	1437	4800	7073	7582	8482	16	12	12	12	10
	2144	7535	11256	12064	13096	5	3	4	4	4
	1612	4830	7085	7422	8315	14	11	11	13	11
	1419	3810	5394	5758	7053	17	23	23	22	18
	1416	3365	5065	5293	6252	18	27	26	26	22
	1187	3518	4612	4693	5733	25	25	27	27	24
	2380	6806	9440	10208	11723	3	6	6	6	5
	1613	4711	6750	7234	8593	13	14	14	14	9
	1306	3930	5518	5709	6705	23	21	22	23	19
	1298	4317	6211	6661	7706	24	18	17	15	14
	1578	4558	5602	5807	7172	15	15	21	21	17
	1340	3972	5810	6334	7439	20	20	19	19	15
.	6603	19095	26099	27903	30056	1	1	1	1	1
.	2339	8135	13780	15231	17111	4	2	2	2	1

1 /
Per capita retail trade turnover in Ukraine

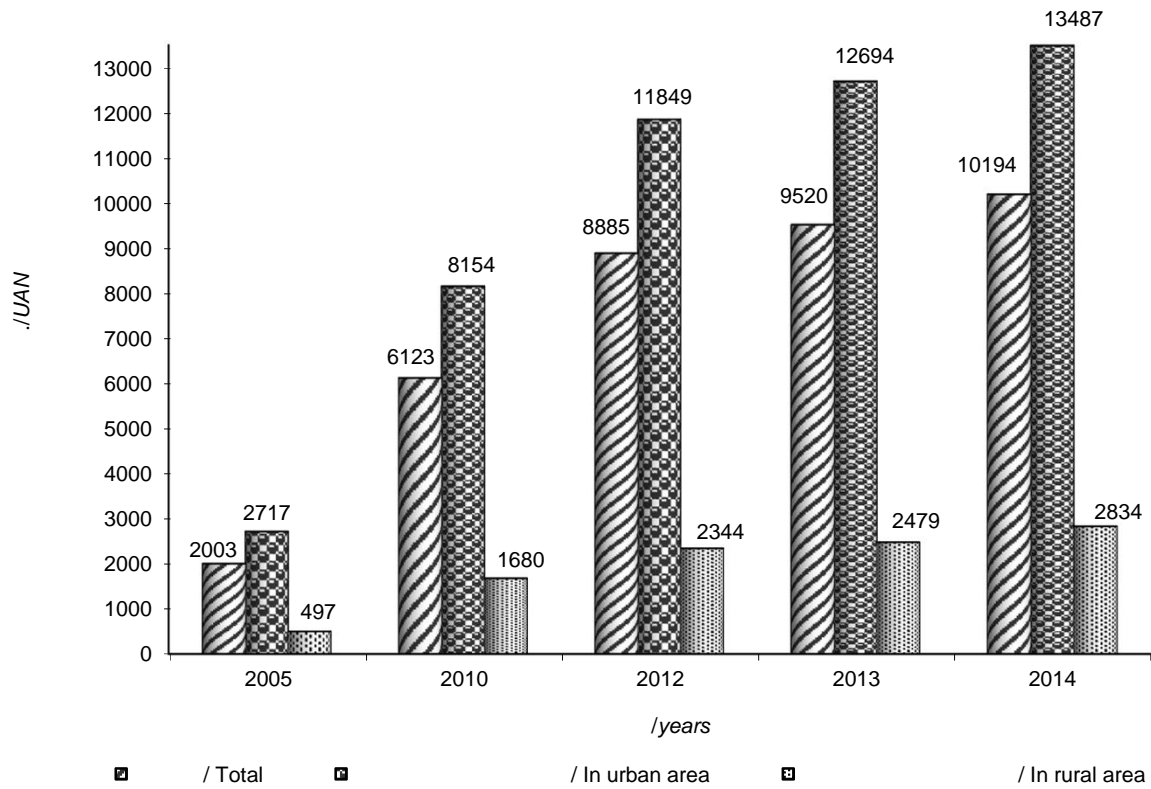

1 /
Per capita food stuffs and nonfoods sales in Ukraine

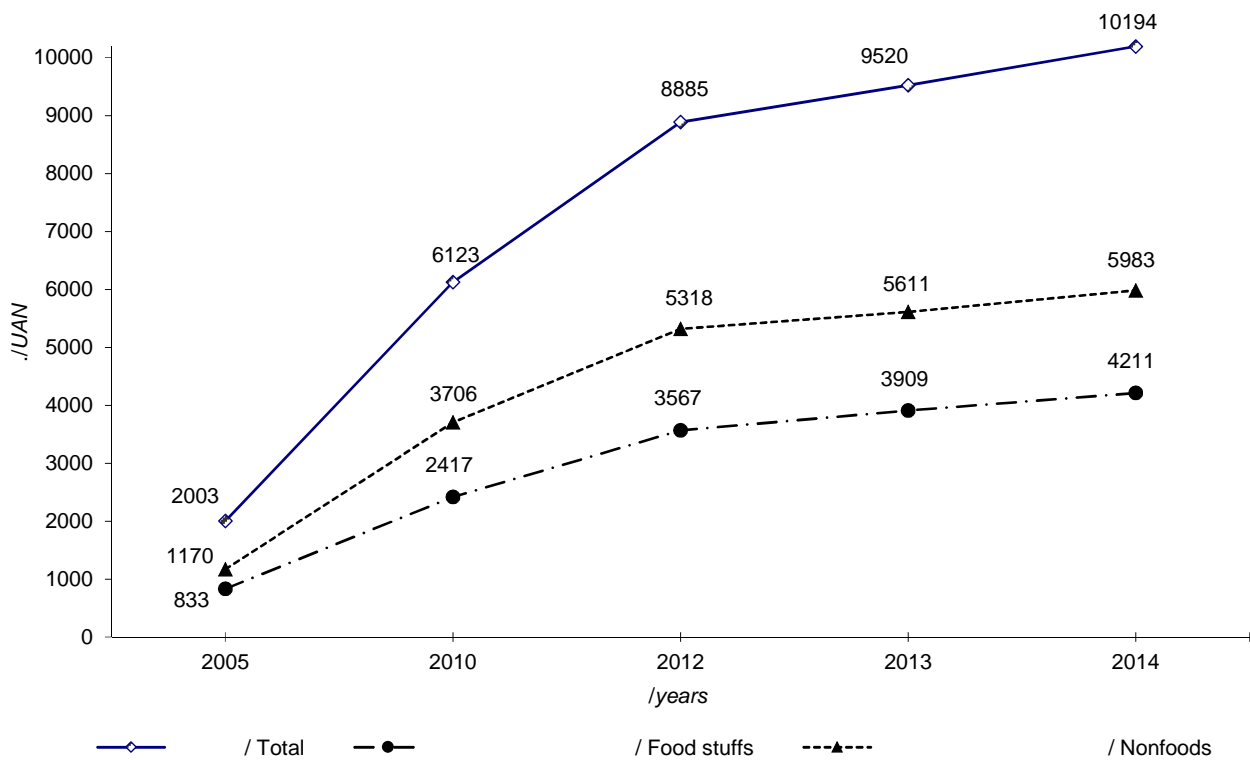

2.6.

1

Per capita retail trade turnover in urban and rural area

(/UAH)

	<i>In urban area</i>					<i>In urban area</i>				
	2005	2010	2012	2013	2014	2005	2010	2012	2013	2014
	2717	8154	11849	12694	13487	497	1680	2344	2479	2834
	2487	7305	12156	13577	..	455	1576	2119	1944	..
	2215	5413	7882	8201	9202	499	1522	2321	2559	3182
	2978	6736	10312	11723	13456	515	2191	3169	3625	3875
	2816	8531	12059	13223	14952	429	1688	3037	2356	3702
	1806	6124	9268	9992	7054	636	1841	1906	1659	1251
	1894	5616	8283	8973	10772	587	1595	2064	2421	2700
	4110	8531	11512	12228	14587	978	2588	2983	3007	3704
	2536	7221	10958	11709	13638	609	1693	2189	2477	2593
-	2340	7049	10442	11002	13321	226	832	1083	1196	1389
	2159	8025	13613	14050	16202	1046	5657	9614	11480	12759
	1782	5987	8743	9306	11077	710	1751	2061	2070	2176
	1252	4431	7009	7487	3844	432	992	1286	1167	503
	3384	9471	12510	12570	15051	278	370	366	346	407
	1877	6525	9669	10375	11553	544	1190	1607	1677	1953
	3053	9917	15027	16252	17630	376	2755	3656	3598	3930
	2358	7051	10442	10871	12081	509	1364	1760	1900	2239
	2266	6519	9108	9743	11972	663	1328	1990	2110	2558
	1951	4605	6954	7300	8648	388	813	1100	1032	1099
	2473	7027	9141	9290	11374	224	795	1049	1053	1233
	2920	8127	11201	12017	13925	328	1520	2293	2786	2623
	2344	6335	9625	10413	12739	498	2155	2223	2224	2056
	2199	6476	8987	9397	10825	322	863	1222	1082	1468
	2064	6555	9466	10209	11770	371	1470	2017	2059	2400
	3305	8703	10588	11016	13660	379	1551	1930	1938	2316
	1864	5497	7736	8314	9899	554	1423	2482	2854	3046
.	6603	19095	26099	27903	30056	-	-	-	-	-
.	2432	8582	14598	16100	...	854	1313	1347	2053	í

2.7.

1

Per capita food stuffs and nonfoods sales

(/
UAH)

	<i>Food stuffs</i>					<i>Nonfoods</i>				
	2005	2010	2012	2013	2014	2005	2010	2012	2013	2014
	833	2417	3567	3909	4211	1170	3706	5318	5611	5983
	715	2011	3750	4294	í	1019	3166	4668	4947	í
	570	1171	1632	1802	2096	744	2276	3472	3594	4125
	760	1483	2267	2386	2662	999	3059	4615	5461	6221
	1009	3088	4553	5148	6072	1409	4313	6019	6288	7036
	669	2333	3623	4067	3190	1024	3385	4951	5144	3322
	589	1590	2415	2606	3125	738	2331	3267	3647	4310
	843	1588	1871	2011	2349	1296	3209	4283	4422	5395
	784	2423	3923	4260	5260	1292	3519	5020	5333	5851
-	380	1194	1917	2101	2352	744	2326	3224	3353	4231
	727	2518	4380	4805	5692	978	4589	7702	8267	9205
	599	1989	2728	2907	3392	765	2380	3492	3682	4360
	499	1606	2795	3122	1737	641	2367	3458	3534	1668
	881	2570	3119	3029	3445	1260	3328	4634	4758	5885
	522	1705	2802	2989	3474	915	3095	4271	4593	5008
	937	2871	4333	5000	5323	1207	4664	6923	7064	7773
	681	1772	2645	2807	3086	931	3058	4440	4615	5229
	640	1537	2052	2098	2367	779	2273	3342	3660	4687
	665	1550	2298	2443	2910	751	1815	2767	2850	3343
	545	1480	1848	1852	2161	642	2038	2765	2841	3571
	1093	3049	4139	4539	5475	1287	3757	5300	5669	6247
	530	1546	2181	2379	3155	1083	3165	4569	4855	5438
	424	1320	1707	1750	2036	882	2610	3811	3959	4669
	517	1593	2431	2616	2965	781	2724	3780	4045	4741
	602	1563	1910	2003	2594	976	2995	3691	3804	4578
	700	1949	2804	3099	3520	640	2023	3006	3235	3919
.	2698	7397	10204	11155	12324	3905	11698	15895	16748	17732
.	1203	3326	6376	6945	í	1136	4809	7404	8286	í

2.8.

()

Retail turnover enterprises according to the Classification of Economic Activities (NACE)

	Mln.UAH				percentage of the total				
	2010	2012	2013	2014	2010	2012	2013	2014	
<i>Wholesale and retail trade of motor vehicles, motorcycles and repair them</i>									
	21376,0	40183,0	41948,2	29320,3	100	100	100	100	Total
	17882,9	31905,5	34906,0	24398,8	83,6	79,4	83,2	83,2	motor vehicles
	1445,4	4115,8	3361,6	3267,8	6,8	10,3	8,0	11,1	maintenance and repair of motor vehicles
	2012,7	4115,7	3635,8	1606,3	9,4	10,2	8,7	5,5	parts and accessories for motor vehicles
	35,0	46,0	44,8	47,4	0,2	0,1	0,1	0,2	motorcycles, parts and accessories, technical maintenance and repair of them
<i>Retail trade (excluding trade in motor vehicles, motorcycles and repair them)</i>									
	188837,8	263445,7	300979,6	322073,7	100	100	100	100	Total
									including enterprises, trading mainly: food stuffs:
	4574,6	5434,5	6007,0	6805,1	2,4	2,0	2,0	2,1	at specialized stores at non-specialized
	85619,5	122984,1	141794,8	144522,3	45,3	46,7	47,1	44,9	stores nonfoods: at specialized
	90002,0	125331,1	142321,5	156646,9	47,7	47,6	47,3	48,6	stores at non-specialized
	7973,2	8421,7	9465,9	12972,6	4,2	3,2	3,1	4,0	stores outside of stores, from
	668,5	1274,3	1390,4	1126,8	0,4	0,5	0,5	0,4	stalls and in markets
									activities to event catering and other food service activities
	6599,4	9034,9	9658,1	8557,7	100	100	100	100	Total
	4868,3	6883,3	7739,9	6458,7	73,8	76,2	80,1	75,5	including activities of restaurants, mobile food services
	1455,3	1815,0	1647,0	204,9	22,0	20,1	17,1	22,1	food service activities
	275,8	336,5	271,2	1894,1	4,2	3,7	2,8	2,4	beverage serving
									The other types of activity
	64076,5	92450,3	80494,8	78391,1					Total

Structure retail turnover enterprises according of NACE

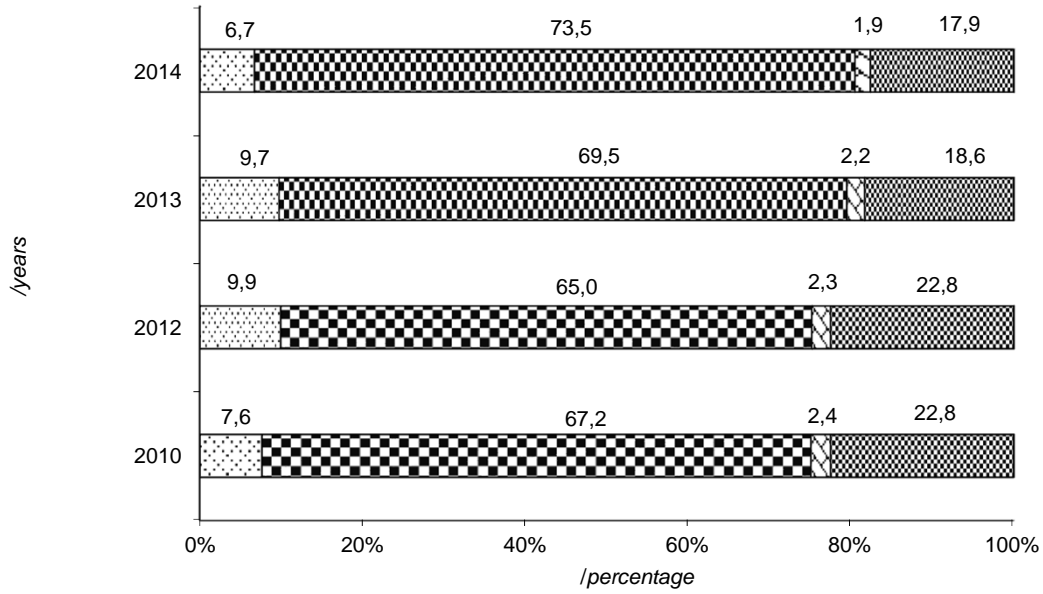

- ▣ / Whol sale and retail trade of motor vehicles, motorcycles and repair them
- ▤ () / Retail trade enterprises (excluding trade of motor vehicles, motorcycles and repair them)
- ▥ / ctivities to event catering and other food service activities
- ▧ / The other types of activity enterprises

Structure whol sale and retail trade of motor vehicles, motorcycles and repair them of NACE

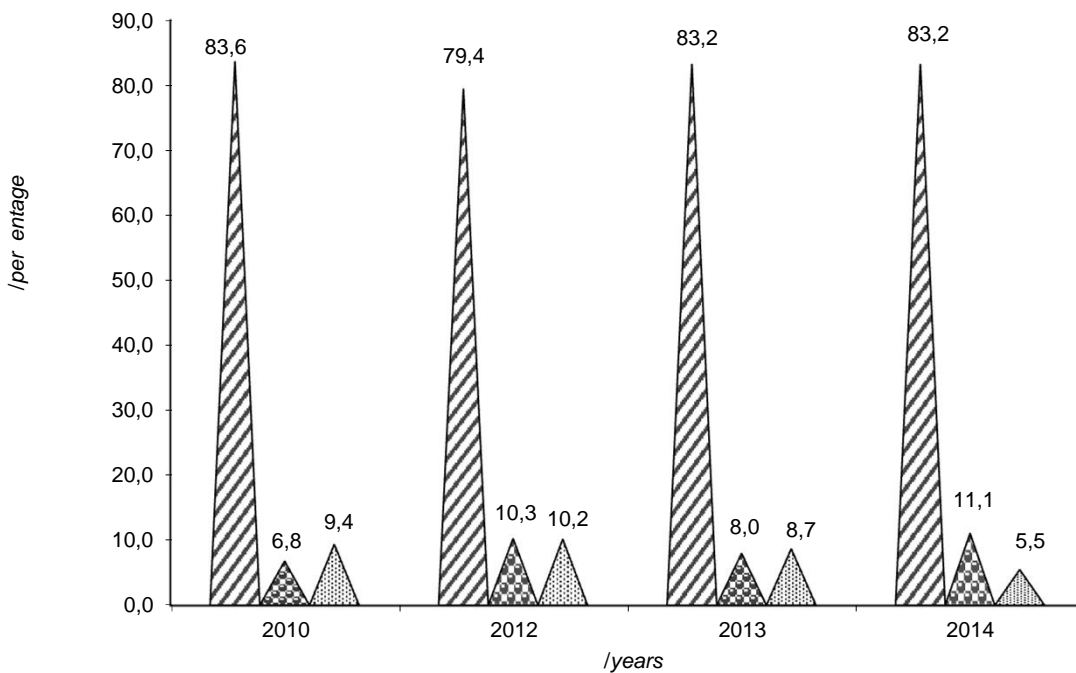

- ▣ / Motor vehicles
- ▤ / Maintenance and repair of motor vehicles
- ▥ / Parts and accessories for motor vehicles

Structure retail trade enterprises of NACE

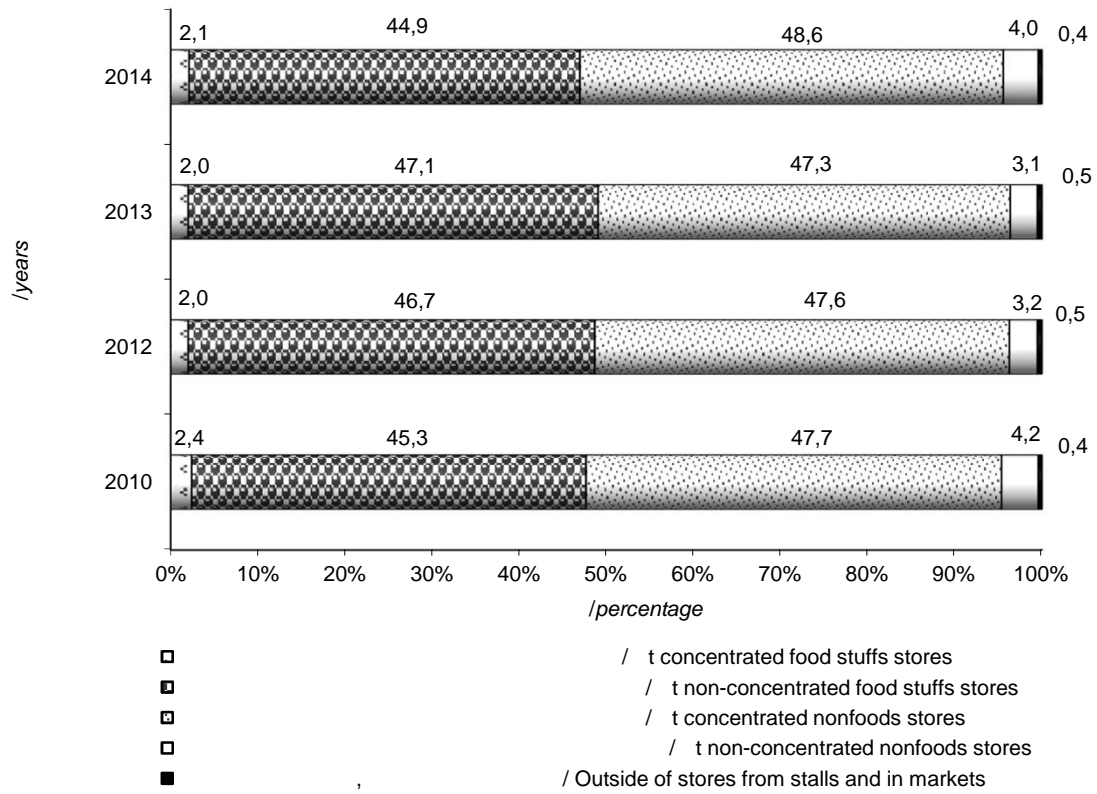

Structure activities to event catering and other food service activities of NACE

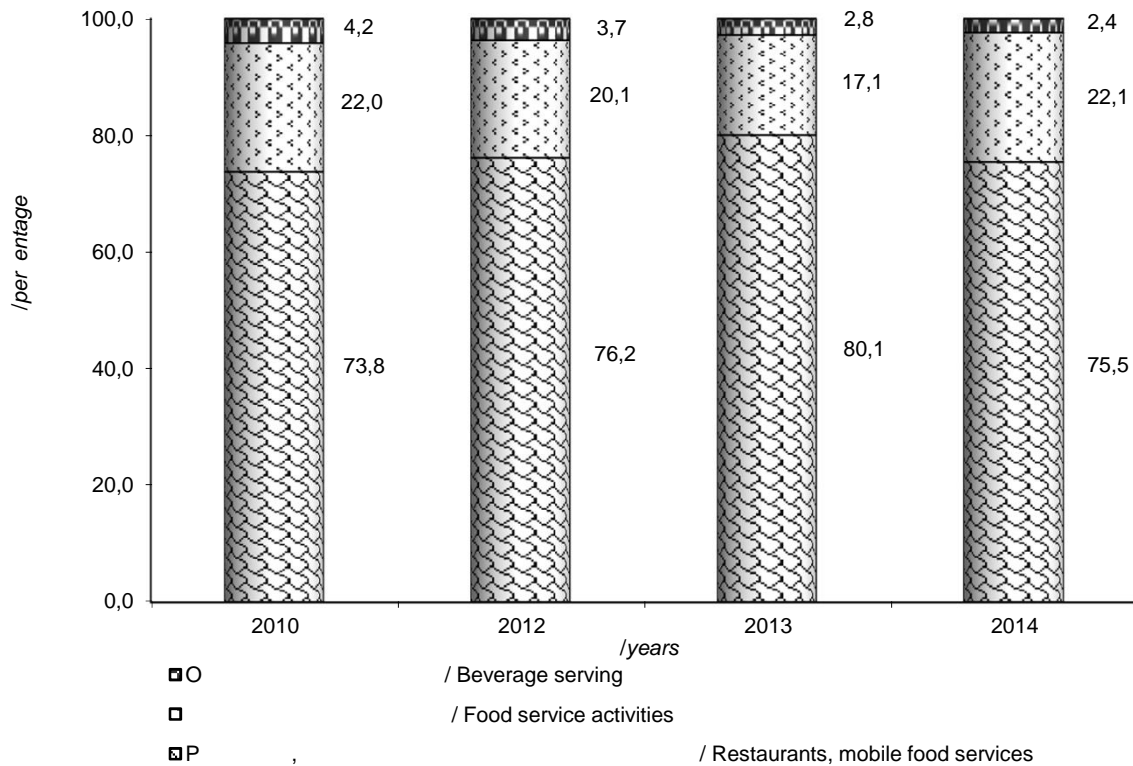

2.9.

()

Retail trade turnover of enterprises in wholesale and retail trade of motor vehicles, motorcycles and repair of them (to NACE)

	<i>Total turnover</i>				<i>motor vehicles</i>			
	2010	2012	2013	2014	2010	2012	2013	2014
	21376,0	40183,0	41948,2	29320,3	17882,9	31905,5	34906,0	24398,8
	872,1	1429,8	1453,1	í	534,3	952,9	1406,7	í
	443,5	933,4	1007,7	680,4	399,5	894,1	974,3	587,3
	504,7	1248,8	2059,3	1517,9	417,1	1207,5	1929,2	1378,6
	1809,2	2854,2	2782,9	2327,7	1336,8	1967,6	2151,7	2226,6
	2345,0	4308,4	4126,7	1502,2	2152,9	2943,0	3942,5	1458,0
	229,9	374,4	440,9	345,6	180,4	225,7	377,2	299,8
	550,3	799,0	773,8	685,3	530,9	691,4	698,0	653,7
	773,6	1308,6	1170,1	787,8	697,5	1150,8	974,5	720,8
-	190,2	389,2	385,4	356,8	143,9	259,2	348,3	326,9
	439,5	2272,5	2859,1	2256,3	325,9	1775,2	2522,0	1991,6
	279,0	516,8	463,0	369,7	220,9	400,7	376,3	335,2
	718,8	1495,3	1287,4	337,9	685,1	1140,0	1268,0	332,7
	828,5	1495,1	1494,8	1417,5	682,4	1160,8	1232,6	1115,4
	501,4	798,3	820,0	872,7	265,1	435,1	671,7	418,6
	987,2	1819,5	1843,5	1694,0	873,1	1441,3	1503,8	1571,0
	513,7	1002,7	960,1	732,9	454,8	852,9	598,9	634,7
	169,2	345,1	432,9	458,1	121,3	196,8	347,9	276,4
	278,5	473,3	406,8	254,2	202,5	237,0	210,2	149,4
	191,7	343,1	325,1	274,9	180,9	275,6	290,8	259,7
	1366,7	2923,4	3254,0	2075,2	1172,2	2702,6	2859,5	2003,2
	438,0	756,5	778,0	615,0	244,1	619,9	570,6	448,8
	568,8	987,7	966,9	874,2	495,7	869,1	836,5	785,8
	239,2	471,7	483,9	339,0	204,8	419,3	419,6	301,1
	233,2	337,5	324,8	260,7	205,3	287,2	296,6	249,9
	179,9	395,0	376,3	288,9	92,0	207,5	210,9	255,5
.	5539,9	9870,6	10381,2	7995,4	4943,6	8416,7	7658,9	5618,1
.	184,3	233,1	290,5	í	119,9	175,5	228,8	í

(. /
mln.UAH)

Including

<i>parts and accessories for motor vehicles</i>				<i>maintenance and repair of motor vehicles</i>				<i>/ motorcycles, parts and accessories, technical maintenance and repair of them</i>			
2010	2012	2013	2014	2010	2012	2013	2014	2010	2012	2013	2014
1445,4	4115,8	3361,6	3267,8	2012,7	4115,7	3635,8	1606,3	35,0	46,0	44,8	47,4
26,8	72,8	5,1	í	311,1	404,0	41,3	í	0,0	-	-	í
4,3	2,9	0,9	84,5	39,7	36,5	32,5	8,6	-	-	-	-
53,3	11,8	78,0	81,1	34,2	29,6	52,1	58,2	-	-	-	-
366,5	758,2	413,0	44,5	105,9	128,4	218,2	56,6	-	-	-	-
94,4	580,4	19,9	25,8	97,7	785,0	164,3	18,4	-	-	-	-
30,8	125,7	28,5	21,8	18,7	23,0	35,2	24,0	-	-	-	-
9,6	94,9	65,9	23,2	9,7	12,6	9,8	8,4	0,1	0,1	0,1	0,0
49,4	5,2	19,5	43,8	26,7	152,6	176,1	23,3	-	-	-	-
24,6	69,5	10,8	19,5	21,7	60,4	26,3	10,4	-	-	-	-
20,3	226,2	129,2	95,2	93,3	271,0	207,9	169,5	-	-	-	-
5,5	96,8	67,8	22,9	52,5	19,3	18,9	11,7	0,1	0,0	0,0	-
13,5	322,9	1,2	5,0	20,2	32,4	18,2	0,2	-	-	-	-
1,8	88,7	4,8	288,2	144,3	245,6	257,4	13,9	-	-	-	-
185,1	203,5	0,0	299,3	51,1	159,6	148,3	154,8	0,1	-	-	-
42,0	213,9	173,6	43,5	72,1	163,9	166,0	79,5	-	0,4	0,1	-
16,2	87,6	331,5	83,0	42,7	62,2	29,7	15,2	-	-	-	-
2,8	74,3	20,9	161,3	48,4	67,6	64,0	20,4	-	6,5	0,1	-
24,7	30,9	135,6	89,0	48,0	205,3	61,0	15,8	-	-	-	-
0,3	42,6	0,2	3,7	10,5	24,9	34,1	11,5	-	-	-	-
8,1	91,9	58,7	49,9	186,4	128,9	335,8	22,1	-	-	-	-
18,3	40,6	36,1	59,8	175,7	96,0	171,3	106,3	-	-	-	-
10,2	45,1	1,6	7,5	62,8	73,4	128,8	80,9	-	-	-	-
13,9	1,7	1,8	4,2	20,5	50,8	62,5	33,8	-	-	-	-
22,0	44,4	-	1,1	5,9	5,9	28,2	9,7	-	-	-	-
71,7	144,5	127,9	11,3	16,2	43,0	37,5	22,1	-	-	-	-
268,8	583,5	1567,9	1698,8	292,7	831,5	1109,9	631,0	34,7	39,0	44,5	47,4
60,5	55,3	61,2	í	4,0	2,3	0,5	í	-	-	-	í

2.10.

(,) ()
Retail trade turnover of retail trade enterprises
(excluding trade in motor vehicles, motorcycles and repair them) (to NACE)

	<i>Total turnover</i>				<i>Including enterprises</i>			
	2010	2012	2013	2014	2010	2012	2013	2014
	188837,8	263445,7	300979,6	322073,6	85619,5	122984,1	141794,8	147606,4
	6134,6	9996,0	12943,3	í	2828,8	4644,1	5779,2	í
	3239,3	4790,8	5099,0	7055,4	1074,1	1473,6	1650,6	2089,6
	2571,1	4089,4	4487,1	5239,0	902,5	1415,5	1865,6	1939,0
	17719,3	25937,3	27909,0	35003,0	9692,4	13569,9	15230,3	17907,4
	16209,1	22914,0	28039,2	21467,9	8439,1	12895,1	14795,6	12239,6
	3323,9	4746,5	5619,3	6564,2	1289,4	1940,1	1983,7	2321,7
	3022,9	3791,8	4974,9	7604,9	781,1	945,3	1424,8	2220,7
	7444,3	10690,1	11887,6	14442,4	3962,8	5909,3	6550,0	7485,1
-	3092,4	4301,4	5281,3	6151,7	1074,9	1472,9	1778,2	2048,3
	9085,0	13623,5	16824,8	18313,1	3817,7	6264,1	7102,1	8359,7
	2744,3	4257,7	4670,1	5680,0	1173,5	1784,8	2329,8	2790,6
	6261,0	9485,6	11306,1	6263,8	2848,3	4762,5	5488,4	3154,0
	10135,5	12269,8	13308,3	18025,9	4248,1	4799,0	5214,6	6027,9
	3871,6	4860,5	5932,0	6358,5	1646,8	2369,9	2500,9	3017,0
	13379,6	18306,0	20976,0	23908,7	6542,6	9582,1	10949,8	11433,8
	4206,8	6403,0	6469,4	8474,3	1806,7	2774,4	2966,8	3276,0
	2948,9	4016,9	4722,0	5801,5	1269,7	1847,9	2097,6	2058,4
	2181,4	3817,8	4126,6	5231,5	825,1	1748,9	1915,2	2263,5
	2199,2	2655,1	3268,6	3836,2	1023,4	1042,6	1214,5	1332,0
	13354,2	17998,7	19553,5	24083,5	6200,2	9031,0	10312,7	12558,9
	3326,4	4888,9	5399,2	6284,2	1281,6	1753,4	1892,3	2332,8
	3024,7	3734,7	5084,3	6145,2	1051,9	1293,5	1572,4	1799,0
	3440,8	4795,0	5685,6	6344,6	1412,5	2094,3	2317,1	2592,6
	2671,8	3149,7	3202,7	3870,4	988,3	1047,7	1131,4	1272,9
	2909,8	4065,7	4607,5	5901,6	1314,3	1994,7	2320,8	3051,1
.	38198,8	50577,0	55075,4	64022,0	17408,0	23206,5	27324,2	32034,8
.	2141,1	3282,8	4526,8	í	715,7	1320,9	2086,2	í

(. . /
mln.UAH)

trading mainly:

/ food stuffs at specialized stores				/nonfoods								outside of stores, from stalls and in markets			
				/ at non-specialized stores				/ at specialized stores							
2010	2012	2013	2014	2010	2012	2013	2014	2010	2012	2013	2014	2010	2012	2013	2014
4574,6	5434,5	6007,0	6805,1	7973,2	8421,7	9465,9	12972,6	90002,0	125331,1	142321,5	153562,7	668,5	1274,3	1390,4	1126,8
52,4	68,3	119,5	í	471,8	802,8	312,1	í	2771,5	4431,4	6685,9	í	10,2	49,4	46,6	í
92,6	149,3	138,5	101,6	18,7	32,0	27,3	55,2	2050,2	3114,2	3262,1	4775,0	3,8	21,8	20,6	34,0
8,7	179,9	21,8	47,4	13,9	34,0	28,9	35,3	1637,4	2436,9	2545,9	3203,3	8,6	23,1	24,9	14,0
524,3	563,5	433,6	404,5	658,4	569,9	753,1	1546,7	6819,4	11164,3	11424,3	15067,7	24,7	69,6	67,7	76,7
1124,8	659,8	951,0	759,5	599,2	699,5	765,8	494,8	6026,0	8574,7	11442,7	7821,4	20,0	84,8	84,1	152,6
7,3	15,1	84,9	124,6	99,9	109,5	100,2	124,0	1924,2	2664,5	3434,6	3976,0	3,1	17,3	16,0	18,0
268,6	67,6	53,2	65,4	42,4	41,4	42,6	61,7	1929,8	2723,6	3442,3	5242,7	0,9	13,9	12,1	14,3
115,5	176,9	217,8	894,6	211,2	203,4	225,0	381,0	3145,0	4369,3	4863,2	5647,8	9,7	31,1	31,6	33,8
41,8	229,7	242,5	305,7	58,4	69,2	37,5	69,7	1914,7	2513,5	3211,5	3716,5	2,5	16,1	11,6	11,6
87,5	441,5	145,8	296,5	459,9	506,9	1277,5	1501,9	4716,8	6387,1	8239,9	8103,2	3,2	24,0	59,5	51,9
230,2	294,7	21,9	1,3	92,1	103,2	79,9	112,4	1245,4	2055,9	2221,1	2756,5	3,1	19,0	17,4	19,2
19,6	104,3	439,5	492,4	185,6	229,4	198,5	74,0	3200,8	4340,6	5138,7	2519,3	6,6	48,8	41,0	24,1
532,2	608,7	696,4	1023,4	176,2	173,9	140,4	1751,7	5172,4	6658,1	7202,1	9174,0	6,6	30,1	54,8	48,9
117,0	11,4	71,2	103,5	451,1	496,3	279,3	193,8	1652,7	1956,7	3060,0	3022,2	4,1	26,2	20,5	22,0
22,6	40,0	25,2	63,2	373,2	413,0	521,6	874,4	6432,6	8220,7	9431,3	11482,7	8,6	50,3	48,2	54,6
47,3	58,3	95,1	42,2	244,0	301,8	282,3	277,0	2077,5	3230,1	3091,6	4843,8	31,3	38,4	33,6	35,4
24,6	8,7	18,4	59,1	75,3	14,3	19,7	84,1	1540,0	2078,2	2514,0	3505,0	39,3	67,8	72,3	94,8
112,0	27,9	42,3	120,3	116,0	240,4	266,7	226,4	1125,0	1784,4	1881,3	2602,7	3,4	16,1	21,1	18,6
23,1	146,6	166,0	188,2	41,3	39,3	12,7	17,1	1108,2	1416,2	1866,2	2289,6	3,3	10,4	9,2	9,3
512,6	711,4	577,9	507,0	498,8	507,3	1468,5	953,6	5836,1	7698,1	7148,2	10007,4	306,5	50,9	46,1	56,6
6,3	20,1	71,0	77,8	280,1	544,5	126,4	138,1	1754,5	2545,5	3289,9	3714,8	3,9	25,4	19,6	20,8
11,0	89,5	107,8	109,2	12,9	40,0	65,2	79,0	1943,8	2291,9	3321,6	4142,6	5,1	19,8	17,2	15,4
16,2	12,3	12,7	22,8	450,3	501,8	552,6	567,3	1556,4	2165,3	2775,2	3140,7	5,4	21,3	27,9	21,3
15,9	10,0	10,7	21,4	4,0	4,7	8,5	20,3	1660,9	2066,7	2042,6	2544,5	2,7	20,7	9,5	11,2
299,3	201,9	145,1	57,3	56,1	119,7	131,5	147,2	1234,8	1726,7	1950,1	2627,4	5,2	22,7	59,9	18,5
255,9	530,1	1089,0	916,2	1891,8	1561,8	1703,2	3185,9	18499,7	24828,3	24450,7	27635,9	143,4	450,3	508,4	249,2
5,3	7,0	8,2	í	390,6	61,7	38,9	í	1026,2	1888,2	2384,5	í	3,3	5,0	9,0	í

2.11.

()

Retail trade turnover of enterprises engaged in activities to event catering and other food service activities (to NACE)

	Total turnover				of restaurants, mobile food services			
	2010	2012	2013	2014	2010	2012	2013	2014
	6599,4	9034,9	9658,1	8557,7	4868,3	6883,3	7739,9	6458,7
244,9	445,3	504,7	1	187,6	364,8	426,5	1	
97,5	136,5	128,8	145,1	69,8	99,7	101,3	116,7	
73,9	118,3	109,2	91,3	31,5	46,7	49,2	40,2	
468,6	567,4	589,7	783,6	390,3	501,6	520,5	596,0	
544,4	556,0	1123,0	372,9	421,1	410,1	967,3	186,6	
134,3	135,3	153,4	173,4	61,2	78,0	84,4	85,5	
59,0	57,1	110,7	67,0	44,3	38,2	86,7	50,5	
157,6	195,1	209,2	241,6	97,0	125,4	134,1	152,5	
-	51,7	57,9	58,5	50,3	38,7	39,5	38,3	35,6
389,2	706,4	589,6	550,3	121,3	242,8	235,7	167,2	
22,6	30,0	17,8	16,3	16,7	22,5	10,6	10,0	
135,0	155,6	162,3	73,5	67,5	91,2	96,4	38,1	
327,2	421,5	453,5	502,2	277,1	367,1	397,8	437,5	
117,3	128,2	147,0	156,0	49,3	56,3	75,8	78,4	
411,6	492,5	532,5	611,7	313,2	424,4	444,7	532,0	
102,5	131,9	118,9	133,3	63,4	80,3	82,2	99,9	
188,7	237,3	138,2	220,0	68,7	70,6	71,0	119,6	
67,6	81,7	80,0	85,0	57,7	65,3	64,8	64,9	
38,4	39,6	39,4	40,7	8,2	25,1	20,9	30,1	
417,0	533,5	624,6	570,1	323,6	449,9	525,3	466,6	
37,0	45,7	50,7	99,7	20,1	24,6	34,3	69,7	
34,9	46,3	53,4	51,2	20,5	21,3	35,2	33,6	
85,7	108,0	104,1	114,4	70,2	86,5	88,2	97,8	
49,9	50,0	72,4	76,1	33,6	26,0	27,9	28,3	
116,4	177,2	144,8	223,4	61,9	73,5	71,7	139,1	
.	2182,2	3324,4	3276,4	3108,6	1915,5	3003,2	2987,5	2782,3
.	44,3	56,2	65,3	1	38,3	48,7	61,6	1

(. /
mln.UAH)

including activities

<i>food service activities</i>				<i>beverage seving</i>			
2010	2012	2013	2014	2010	2012	2013	2014
1455,3	1815,0	1647,0	1894,1	275,8	336,5	271,2	204,9
28,1	71,1	61,0	í	29,2	9,4	17,2	í
25,8	35,5	26,8	27,5	1,9	1,4	0,6	0,9
35,5	50,5	48,6	40,8	7,0	21,1	11,4	10,3
74,8	62,2	64,9	181,2	3,5	3,6	4,3	6,4
104,5	133,6	138,9	168,9	18,9	12,3	16,9	17,4
71,8	53,2	66,9	86,8	1,4	4,1	2,1	1,2
11,8	16,5	21,5	14,5	3,0	2,5	2,4	2,0
58,7	67,9	72,9	81,2	1,8	1,8	2,3	7,9
10,8	17,2	17,8	13,9	2,2	1,1	2,3	0,8
247,6	436,9	344,5	376,2	20,2	26,7	9,4	6,9
4,8	6,1	6,1	5,1	1,1	1,4	1,1	1,3
55,0	54,3	63,6	34,0	12,5	10,2	2,3	1,4
34,9	32,9	28,8	41,9	15,2	21,4	27,0	22,8
57,4	61,3	64,7	71,6	10,6	10,5	6,6	6,0
54,6	16,9	40,0	57,3	43,8	51,3	47,8	22,3
30,0	29,8	28,1	28,7	9,2	21,8	8,6	4,8
118,4	160,1	61,0	93,3	1,6	6,6	6,2	7,0
6,5	11,4	12,0	16,3	3,4	4,9	3,1	3,8
24,6	10,5	12,0	7,7	5,6	4,0	6,5	2,9
79,4	70,6	83,1	89,1	14,0	13,0	16,1	14,4
15,4	19,7	13,3	26,7	1,5	1,4	3,2	3,3
7,8	15,2	11,4	10,3	6,5	9,7	6,8	7,3
11,5	17,2	12,4	13,4	3,9	4,3	3,5	3,2
12,5	20,0	40,0	44,0	3,8	4,0	4,5	3,7
38,4	94,0	64,0	81,5	16,1	9,7	9,2	2,8
233,0	247,4	242,0	282,2	33,6	73,8	46,9	44,1
1,7	3,0	0,7	í	4,3	4,5	2,9	í

2.12.

Retail trade turnover the other types of economic activity enterprises(. . /
mln.UAH)

	2010	2012	2013	2014
	64076,5	92450,3	80494,8	78391,1
	2919,1	4662,9	3268,5	í
	1892,5	2461,7	2519,9	2162,5
	1559,6	1696,5	1510,1	2408,4
	4765,7	5676,2	6460,0	4937,7
	6347,8	9857,4	6868,4	4792,0
	1339,9	1965,7	1700,5	2279,5
	2345,5	3061,3	2218,2	1386,8
	2358,3	3801,1	3812,9	4203,9
-	1524,6	2350,5	1811,8	2540,6
	2307,9	4188,0	2259,5	4614,1
	1383,9	1408,2	1381,9	1562,9
	2028,0	3023,5	2206,2	916,9
	3732,5	5511,9	4520,0	3733,2
	1204,8	2529,1	1978,4	2506,0
	3229,0	6303,4	5550,7	5169,0
	2392,3	2895,8	3309,3	2746,0
	1082,1	1634,2	1374,4	1702,2
	1398,9	1441,2	1411,0	1483,2
	1392,6	1938,6	1413,7	1991,4
	3660,6	4439,9	4546,4	5324,3
	1337,0	1604,0	1551,0	2197,7
	1599,4	2498,8	1377,3	1673,5
	1804,9	2532,9	2148,2	2880,5
	1166,7	1539,0	1672,0	2313,7
	1179,0	1655,4	1663,4	1481,4
.	7397,4	10077,1	10984,2	11383,7
.	726,5	1696,0	976,9	í

2.13.

Volume indices of retail trade turnover of the enterprises

(, /
percentage of the previous year, at comparable prices)

	1995	2000	2005	2010	2012	2013	2014
	86,1	108,1	123,4	110,1	112,3	106,1	90,0
	74,1 ¹	104,8	125,7	108,3	124,6	109,0	í
	85,8	104,6	117,8	111,1	111,5	105,0	94,5
	98,2	134,1	118,1	108,7	117,0	113,4	91,3
	72,9	103,2	123,3	109,7	113,3	105,9	96,0
	85,7	108,4	124,7	114,4	116,7	105,2	60,5
	92,2	111,6	115,4	107,7	107,4	108,6	98,0
	108,4	120,1	111,2	106,3	100,3	104,9	96,5
	95,1	108,1	117,8	114,7	115,1	106,0	95,5
-	91,9	109,2	121,8	103,7	107,4	105,2	99,4
	92,2	98,4	115,3	109,6	121,8	107,5	93,9
	78,8	116,8	115,0	110,6	112,7	105,0	97,5
	66,0	95,9	115,8	116,2	119,7	104,4	43,1
	96,7	113,3	120,0	101,7	104,1	99,5	98,9
	87,3	110,7	118,2	106,1	112,6	105,6	93,3
	91,0	109,7	123,5	108,7	113,5	105,9	90,8
	95,4	107,0	115,7	107,8	112,7	103,7	92,6
	83,3	126,6	113,9	102,8	108,9	105,8	100,7
	92,5	114,3	115,7	104,5	113,8	103,6	99,2
	76,7	112,9	118,3	102,6	102,4	99,9	100,0
	78,6	109,2	126,4	104,9	110,1	107,5	97,5
	105,3	102,5	112,3	104,0	111,0	107,1	96,8
	82,9	109,7	116,5	105,9	107,4	101,9	94,1
	93,5	105,1	107,9	112,9	108,5	106,1	94,8
	92,4	105,1	111,7	103,6	100,6	103,2	100,7
	91,2	104,0	110,1	105,6	112,9	106,9	97,9
.	98,7	105,4	142,8	112,6	108,7	108,7	92,5
.	...	104,0	131,9	116,4	125,0	111,0	í

¹ /
Including city of Sevastopol

2.14.

Volume indices of retail trade turnover of food stuffs

(/
percentage of the previous year, at comparable prices)

	1995	2000	2005	2010	2012	2013	2014
	77,4	99,9	117,5	106,0	116,6	107,2	95,9
	76,3 ¹	105,5	121,4	106,0	140,9	112,3	í
	82,9	96,2	115,0	99,3	109,1	107,9	101,3
	97,4	113,6	131,5	96,8	106,7	103,9	98,6
	63,8	91,9	113,3	106,4	121,2	109,3	103,2
	78,2	93,3	119,5	106,5	124,1	108,0	68,6
	88,6	103,8	112,5	106,0	109,8	106,0	105,5
	120,7	114,5	110,5	100,8	108,1	107,0	103,0
	85,3	102,9	110,5	107,5	130,4	106,4	107,2
-	93,4	100,7	136,6	109,5	114,2	108,3	98,2
	85,2	93,8	128,0	106,7	122,2	107,3	104,5
	69,3	116,0	119,2	108,2	118,1	103,7	103,0
	61,6	86,5	110,9	108,7	136,4	108,6	48,2
	85,9	104,0	120,4	102,0	102,2	95,4	99,9
	102,7	95,2	116,6	104,3	117,3	103,2	101,8
	83,7	100,7	117,6	105,7	115,6	111,7	92,9
	83,9	107,5	112,8	99,8	119,7	103,8	96,4
	86,0	129,1	111,2	98,1	107,5	100,6	100,0
	89,6	104,2	115,7	101,7	117,6	103,9	104,2
	73,8	106,9	130,8	96,2	101,0	96,3	101,3
	91,8	103,6	114,5	101,6	110,3	108,6	106,5
	81,6	83,1	106,3	94,8	116,6	105,1	115,8
	82,6	99,2	121,1	97,3	101,6	98,8	101,3
	74,4	95,7	111,6	120,5	111,2	105,9	99,8
	88,9	104,5	117,4	97,3	100,0	103,4	113,3
	96,4	100,5	107,0	106,2	114,5	107,8	99,4
.	85,0	96,7	120,4	106,8	107,9	107,0	97,7
.	...	105,2	137,4	107,1	131,8	106,7	í

¹

Including city of Sevastopol

2.15.

Volume indices of retail trade turnover of nonfoods

(/
percentage of the previous year, at comparable prices)

	1995	2000	2005	2010	2012	2013	2014
	100,7	117,8	128,0	112,9	109,6	105,3	85,9
	70,0 ¹	104,1	129,0	109,8	114,0	106,4	í
	90,2	116,2	120,1	118,3	112,7	103,7	91,1
	99,6	158,7	108,8	115,6	122,9	118,1	88,2
	89,9	114,5	131,3	112,1	107,9	103,3	90,0
	98,3	132,7	128,2	120,2	112,0	103,1	54,2
	98,6	124,2	117,9	108,8	105,7	110,5	92,5
	91,5	128,2	111,7	109,1	97,1	104,0	93,6
	109,0	114,2	122,7	120,1	105,4	105,8	86,2
-	89,6	117,8	114,9	101,0	103,6	103,3	100,2
	103,9	105,5	106,8	111,2	121,6	107,6	87,7
	97,5	117,6	111,7	112,6	108,7	106,0	93,1
	81,0	111,4	119,9	121,7	108,6	101,0	38,5
	117,1	125,5	119,7	101,5	105,5	102,2	98,3
	64,8	132,0	119,1	107,0	109,7	107,1	87,8
	104,5	118,7	128,5	110,7	112,2	102,2	89,2
	115,1	106,3	117,9	112,8	108,8	103,7	90,3
	79,4	123,0	116,4	106,2	109,8	109,0	101,0
	98,9	132,3	115,6	107,0	110,8	103,4	94,8
	81,4	121,3	108,4	107,4	103,4	102,3	99,1
	64,8	116,4	138,1	107,6	110,0	106,6	90,4
	145,8	123,5	115,8	108,8	108,5	108,0	87,4
	83,5	120,1	114,4	110,5	110,2	103,3	90,9
	121,0	115,7	105,4	109,0	106,8	106,3	91,6
	96,1	105,5	108,3	107,1	100,9	103,1	94,1
	81,1	109,8	113,8	105,1	111,4	106,1	96,5
.	117,4	112,7	162,3	116,5	109,2	109,7	89,0
.	...	102,8	126,5	123,4	119,9	114,7	í

1

Including city of Sevastopol

2.16.

Commodity structure of retail trade turnover of the enterprises in Ukraine

	<i>Mln.UAH</i>				
	2005	2010	2012	2013	2014
	94332,4	280889,7	405113,9	433080,7	438342,7
-	39221,3	110884,2	162659,2	177826,1	181055,9
	34939,2	101375,5	150100,6	164890,8	170174,1
'	2317,3	6382,8	9164,7	10554,7	10216,7
'	2684,0	6560,2	8563,7	9654,7	9139,0
,	174,0	901,8	1190,3	1754,0	1334,3
,	1171,0	3242,0	4411,0	4694,4	4788,8
,	384,3	1273,3	1986,4	2307,5	2292,3
,	1809,0	5349,3	7470,5	8511,0	8360,2
,	847,7	3192,4	4948,2	5447,1	5564,8
,	409,5	1396,9	1922,5	2135,0	2300,5
,	416,1	1452,5	2256,6	2300,8	2402,2
,	29,5	47,0	37,3	53,4	36,7
,	454,6	333,1	343,8	355,2	380,5
,	441,5	1308,7	1981,3	2328,2	2417,5
,	432,2	1221,8	1128,4	1438,6	2059,3
()	3035,5	9067,3	12969,5	14178,0	14696,7
()	1699,2	2960,2	3914,4	4247,4	4454,2
,	205,0	535,0	707,0	796,7	976,0
,	372,1	1326,6	1772,6	1922,8	2461,0
,	276,8	1034,7	1318,4	1342,7	1866,7
,	190,0	536,5	722,3	1046,4	791,6
,	500,8	2196,0	3108,7	3778,3	4086,3
,	684,6	3567,6	5648,2	5705,5	6010,9

/					
<i>Percentage of the total</i>					
2005	2010	2012	2013	2014	
100,0	100,0	100,0	100,0	100,0	All goods
41,6	39,5	40,2	41,1	41,3	Food stuffs - total
37,1	36,1	37,1	38,1	38,8	Total foodstuffs in trading network
2,5	2,3	2,3	2,4	2,3	<i>Fresh and frozen meat and poultry</i>
2,8	2,3	2,1	2,2	2,1	<i>Sausages and smoked and salted meat</i>
0,2	0,3	0,3	0,4	0,3	<i>Canned meat, semi-finished meat products</i>
1,2	1,2	1,1	1,1	1,1	<i>Fish and sea food</i>
0,4	0,4	0,5	0,5	0,5	<i>Canned fish, semi-finished fish products</i>
1,9	1,9	1,8	2,0	1,9	<i>Milk and products</i>
0,9	1,1	1,2	1,3	1,3	<i>Rennet, processed and sour milk cheese</i>
0,4	0,5	0,5	0,5	0,5	<i>Butter</i>
0,5	0,5	0,6	0,5	0,5	<i>Oil</i>
0,0	0,0	0,0	0,0	0,0	<i>Edible fats of animal origin</i>
0,5	0,1	0,1	0,1	0,1	<i>Margarine</i>
0,5	0,5	0,5	0,5	0,6	<i>Eggs</i>
0,5	0,4	0,3	0,3	0,5	<i>Sugar</i>
3,2	3,3	3,2	3,3	3,4	<i>Confectionery (including ice-cream)</i>
1,8	1,1	1,0	1,0	1,0	<i>Bakery products (excluding confectionery)</i>
0,2	0,2	0,2	0,2	0,2	<i>Flour</i>
0,4	0,5	0,4	0,5	0,6	<i>Cereals</i>
0,3	0,4	0,3	0,3	0,4	<i>Macaroni products</i>
0,2	0,2	0,2	0,2	0,2	<i>Potatoes</i>
0,5	0,8	0,8	0,9	0,9	<i>Fresh vegetables</i>
0,7	1,3	1,4	1,3	1,4	<i>Fresh fruit, berries, grapes, nuts</i>

		./				
		<i>Mln.UAH</i>				
		2005	2010	2012	2013	2014
		433,3	1123,6	1489,4	1573,0	1485,4
	-	308,8	346,3	441,0	484,5	462,2
a	-	7676,6	19502,2	25995,4	27750,8	27064,4
	-	3196,4	7573,5	9939,7	10357,6	9823,4
		309,1	857,7	1223,9	1330,9	1426,1
		1286,3	3185,8	3877,3	4086,9	3818,5
		716,7	2157,1	2890,3	3302,2	3161,0
	()	522,7	1285,2	1685,8	1830,6	1689,3
		1645,4	4442,9	6378,4	6842,7	7146,0
		976,3	3358,9	4534,0	4749,0	4837,2
		-	1501,8	1905,7	1851,7	1878,5
		535,8	1804,7	2663,5	2971,8	2885,3
		338,2	1285,0	1628,8	1764,4	1843,6
		628,5	2021,8	2935,6	3251,6	3178,6
		37,4	74,6	107,2	114,1	161,3
		9,5	21,1	29,3	31,8	34,4
		3813,8	12298,6	26505,8	28211,5	29884,4
		1655,8	5674,1	8234,1	9467,7	11735,5
		4282,1	9508,7	12558,6	12935,3	10881,8
	-	208,9	599,0	740,3	737,8	582,4
		18,6	38,9	49,0	56,6	38,2
		83,1	266,9	374,2	390,0	263,8
		48,6	162,2	218,7	217,9	150,7
	()	31,5	106,0	138,8	148,8	97,9
		141,5	418,2	502,3	468,5	340,6
		46,4	118,2	122,6	100,6	83,8
		1653,0	4280,7	5780,8	5988,2	4734,8

<i>Percentage of the total</i>					
2005	2010	2012	2013	2014	
0,5	0,4	0,4	0,4	0,3	<i>Canned vegetables</i>
0,3	0,1	0,1	0,1	0,1	<i>Canned fruits and berries</i>
8,2	6,9	6,4	6,4	6,2	<i>Alcoholic beverages - total including</i>
3,4	2,7	2,5	2,4	2,2	<i>Vodka, liqueur</i>
0,3	0,3	0,3	0,3	0,3	<i>Low alcohol drinks</i>
1,4	1,1	1,0	0,9	0,9	<i>Wine</i>
0,8	0,8	0,7	0,8	0,7	<i>Cognac</i>
0,6	0,4	0,4	0,4	0,4	<i>Champagne</i>
1,7	1,6	1,6	1,6	1,6	<i>Beer</i>
1,0	1,2	1,1	1,1	1,1	<i>Soft drinks</i>
-	0,5	0,5	0,4	0,4	<i>including juice</i>
0,6	0,6	0,7	0,7	0,7	<i>Mineral waters</i>
0,4	0,5	0,4	0,4	0,4	<i>Tea</i>
0,7	0,7	0,7	0,8	0,7	<i>Coffee</i>
0,0	0,0	0,0	0,0	0,0	<i>Salt</i>
0,0	0,0	0,0	0,0	0,0	<i>including iodinated salt</i>
4,0	4,4	6,5	6,5	6,8	<i>Tobacco products</i>
1,8	2,0	2,0	2,2	2,7	<i>Other foodstuffs</i>
4,5	3,4	3,1	3,0	2,5	<i>Food stuffs in network of restaurant business including</i>
0,2	0,2	0,2	0,2	0,1	<i>Vodka, liqueur</i>
0,0	0,0	0,0	0,0	0,0	<i>Low alcohol drinks</i>
0,1	0,1	0,1	0,1	0,1	<i>Wine</i>
0,1	0,1	0,1	0,1	0,0	<i>Cognac</i>
0,0	0,0	0,0	0,0	0,0	<i>Champagne</i>
0,2	0,1	0,1	0,1	0,1	<i>Beer</i>
0,1	0,0	0,0	0,0	0,0	<i>Tobacco products</i>
1,8	1,5	1,4	1,4	1,1	<i>Markup to restaurant business</i>

		<i>Mln.UAH</i>				
		2005	2010	2012	2013	2014
		55111,1	170005,5	242454,7	255254,6	257286,8
		402,3	1113,4	1414,2	1693,3	1715,7
		755,3	3494,0	5640,3	6521,5	6976,8
	,	22,7	159,8	194,9	292,4	263,5
	()	8,7	26,6	157,8	196,7	276,2
		260,3	1226,6	1547,8	1839,2	2169,5
	-	95,6	581,2	810,9	843,6	1042,5
		614,5	3478,7	4682,4	5095,7	4854,4
	-	1598,4	6211,4	9329,8	10407,8	10903,4
		368,9	873,5	1099,5	769,5	627,2
	,	1180,0	2824,7	3154,5	3180,4	2417,8
		434,7	864,3	1062,4	1136,1	980,8
	,					
	,	805,3	3020,8	4726,2	4426,1	3647,7
	-					
	,	2288,8	7663,9	8881,5	9297,9	9298,4
	-					
	,	2288,8	7663,9	5615,6	5326,0	4745,8
		-	-	2364,4	3145,6	3951,5
	,					
		196,2	98,3	270,2	289,4	278,7
		135,5	673,5	965,5	1151,0	1402,1
		1055,1	246,3	193,1	158,8	120,3
	,					
		28,4	71,9	125,6	143,8	168,9
		8472,3	22486,9	41471,1	43596,2	29565,2
		7448,3	18297,2	35639,0	37326,4	23992,4

/

Continuance

/					
<i>Percentage of the total</i>					
2005	2010	2012	2013	2014	
58,4	60,5	59,8	58,9	58,7	Nonfoods
0,5	0,5	0,3	0,4	0,4	<i>Dry goods and haberdashery</i>
0,8	1,3	1,4	1,5	1,6	<i>Clothes and underwear made of linen</i>
0,0	0,1	0,0	0,1	0,1	<i>Natural furs and products made of them</i>
0,0	0,0	0,0	0,0	0,1	<i>Head-dresses (excluding fur and knitted articles)</i>
0,3	0,4	0,4	0,4	0,5	<i>Knitwear and linen</i>
0,1	0,2	0,2	0,2	0,2	<i>Hosiery and socks</i>
0,6	1,2	1,2	1,2	1,1	<i>Shoes</i>
1,7	2,2	2,3	2,4	2,5	<i>Perfumery-cosmetic goods</i>
0,4	0,3	0,3	0,2	0,1	<i>Clocks and watches, jewelry</i>
1,3	1,0	0,8	0,7	0,6	<i>Books, newspapers and magazines</i>
0,4	0,3	0,3	0,3	0,2	<i>Office goods</i>
0,9	1,1	1,2	1,0	0,8	<i>Computers, peripheral equipment, software</i>
2,4	2,7	2,2	2,1	2,1	<i>Audio/videoequipment, telecommunication equipment including</i>
2,4	2,7	1,4	1,2	1,1	<i>udio/videoequipment</i>
-	-	0,6	0,7	0,9	<i>mobile phones</i>
0,2	0,0	0,1	0,1	0,1	<i>Photographic, optical and precision equipment</i>
0,1	0,2	0,2	0,3	0,3	<i>Games and toys</i>
1,1	0,1	0,0	0,0	0,0	<i>ther recreational goods</i>
0,0	0,0	0,0	0,0	0,0	<i>Motorcycles, parts and spare parts for them</i>
9,0	8,0	10,2	10,1	6,8	<i>Cars and caraccessories</i>
7,9	6,5	8,8	8,6	5,5	<i>including cars</i>

	<i>Mln.UAH</i>				
	2005	2010	2012	2013	2014
,	114,2	411,6	798,7	942,3	1143,1
	699,8	1580,4	1994,3	2337,8	2057,4
,	85,4	1519,8	2424,9	2541,6	2912,3
, , , , ,	1147,2	3144,3	4023,0	4434,0	2800,6
	3026,3	8166,3	10845,2	11026,0	11835,2
	3229,1	10424,3	13827,2	14568,2	15880,4
,					
, ,	1305,9	4156,5	5429,8	6302,2	7253,4
()	178,7	1359,0	1850,2	1963,6	2235,7
	6200,8	18731,4	25495,5	28721,7	31929,3
	666,5	2323,2	3008,7	3474,8	3934,9
	46,4	187,2	263,7	300,1	322,5
	12196,9	35971,5	47420,3	45434,3	47934,9
()	4599,8	14090,9	21677,1	23406,8	29992,0
	128,0	296,5	326,9	366,6	332,6
	434,8	3068,8	5630,8	5911,5	7639,2
	2328,3	9458,0	11710,7	12483,7	12374,2

/

Continuance

<i>Percentage of the total</i>					
2005	2010	2012	2013	2014	
0,1	0,1	0,2	0,2	0,3	<i>Sports, travel equipment and apparel</i>
0,8	0,6	0,5	0,5	0,5	<i>Furniture</i>
					<i>Carpets and carpet products</i>
0,1	0,5	0,6	0,6	0,7	<i>for walls and floor</i>
					<i>Ceramics, glass, wood, cork, wicker,</i>
1,2	1,1	1,0	1,0	0,6	<i>cutlery, non-electric household products</i>
					<i>Household electrical appliances and</i>
3,2	2,9	2,7	2,5	2,7	<i>lighting facilities</i>
					<i>Building materials and products</i>
3,4	3,7	3,4	3,4	3,6	<i>made of iron</i>
					<i>Household and automobiles products</i>
					<i>for washing, cleaning and care,</i>
1,4	1,5	1,3	1,5	1,7	<i>fertilizers, agrochemical products</i>
					<i>Materials and supplies for house</i>
0,2	0,5	0,5	0,5	0,5	<i>work (including gardening equipment)</i>
6,6	6,7	6,3	6,6	7,3	<i>Pharmaceutical goods</i>
0,7	0,8	0,7	0,8	0,9	<i>Medical and orthopedic equipment</i>
0,1	0,1	0,1	0,1	0,1	<i>Physiological optics (glasses)</i>
12,9	12,8	11,7	10,5	10,9	<i>Petrol</i>
4,9	5,0	5,4	5,4	6,8	<i>Diezel</i>
0,1	0,1	0,1	0,1	0,1	<i>Lubricants</i>
0,5	1,1	1,4	1,4	1,7	<i>Compressed and liquefied gas for cars</i>
2,4	3,4	2,9	2,9	2,8	<i>Other nonfoods articles</i>

Commodity structure of retail trade turnover in Ukraine

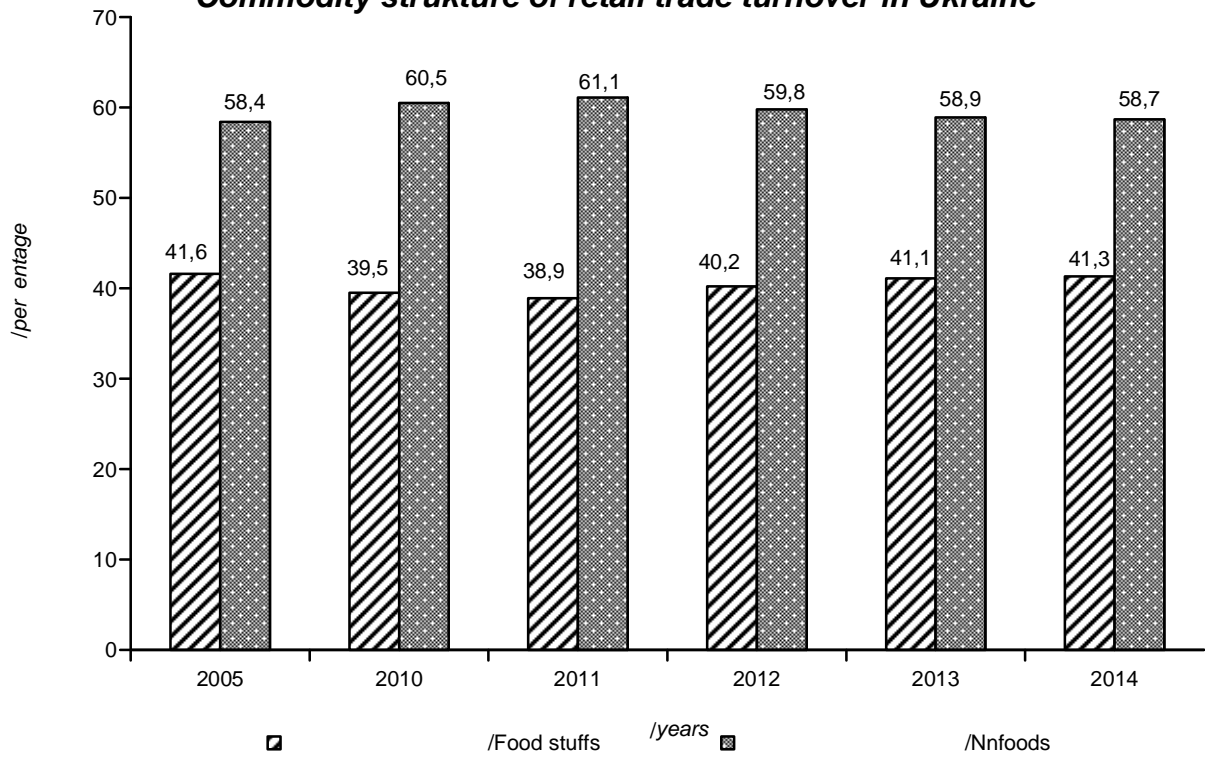

Specific gravity structure of retail of sales of the goods made in Ukraine

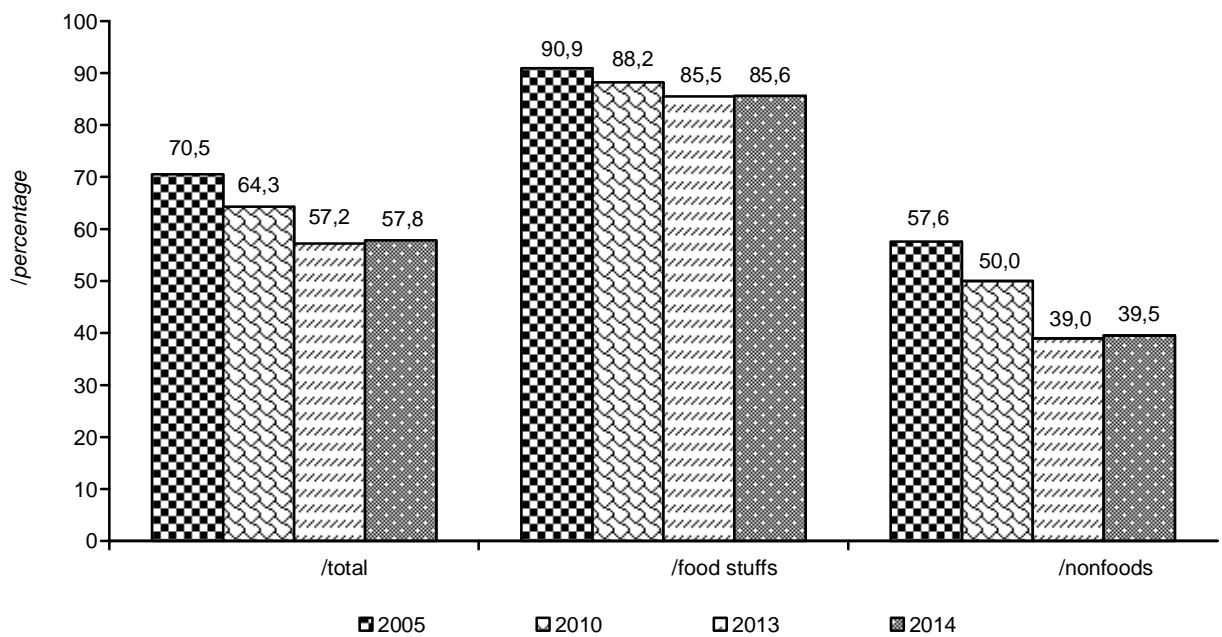

2.17.

*Share of consumer goods sales (produced in Ukraine)
through trade networks of enterprises*

	2005	2010	2012	2013	2014	(/ percentage)
	70,5	64,3	58,9	57,2	57,8	All goods
	90,9	88,2	86,3	85,5	85,6	Food stuffs
	96,9	97,1	95,1	93,6	95,3	<i>Fresh and frozen meat and poultry</i>
	96,9	97,0	96,0	92,9	94,5	<i>Sausages and smoked and salted meat</i>
	78,6	92,4	95,2	92,9	95,1	<i>Canned meat, semi-finished meat products</i>
	80,6	70,4	66,0	61,4	60,4	<i>Fish and sea food</i>
	79,1	73,8	73,3	70,7	70,1	<i>Canned fish, semi-finished fish products</i>
	94,5	94,5	92,6	90,2	93,6	<i>Milk and products</i>
	90,9	88,2	85,1	83,7	86,2	<i>Rennet, processed and sour milk cheese</i>
	97,5	97,7	97,2	97,3	97,4	<i>Butter</i>
	94,3	93,3	93,1	93,4	93,4	<i>Oil</i>
	94,4	95,5	95,8	77,0	96,9	<i>Edible fats of animal origin</i>
	95,8	95,5	96,6	95,8	97,7	<i>Margarine</i>
	98,9	99,4	98,5	98,5	98,6	<i>Eggs</i>
	99,0	98,8	98,2	98,0	97,8	<i>Sugar</i>
()	90,6	90,8	88,2	88,1	88,6	<i>Confectionery (including ice-cream)</i>
()	98,4	99,1	97,6	97,6	96,9	<i>Bakery products (excluding confectionery)</i>
	98,3	97,6	96,5	96,1	95,4	<i>Flour</i>
	93,0	93,5	90,6	89,9	91,1	<i>Cereals</i>
	88,8	79,8	75,5	75,6	76,4	<i>Macaroni products</i>
	90,9	94,6	87,7	90,4	90,3	<i>Potatoes</i>
	90,5	90,6	77,7	83,0	84,5	<i>Fresh vegetables</i>
	66,6	60,8	48,8	52,5	47,1	<i>Fresh fruit, berries, grapes, nuts</i>
	80,8	81,4	77,0	77,5	75,7	<i>Canned vegetables</i>
-	82,9	64,7	56,3	55,6	57,7	<i>Canned fruits and berries</i>
-	92,1	87,4	84,3	81,8	81,7	<i>Alcoholic beverages - total</i>

	2005	2010	2012	2013	2014	
-	94,0	88,6	83,9	81,3	79,7	<i>Vodka, liqueur</i>
	96,1	94,8	92,8	92,7	94,4	<i>Low alcohol drinks</i>
	85,8	78,7	72,0	69,8	67,8	<i>Wine</i>
	84,7	82,3	82,9	80,6	79,8	<i>Cognac</i>
()	93,2	89,2	87,3	80,8	82,3	<i>Champagne</i>
	95,7	92,2	90,3	88,5	90,0	<i>Beer</i>
	86,5	90,7	93,7	94,4	94,0	<i>Soft drinks</i>
	-	87,6	93,9	94,5	93,7	<i>including juice</i>
	93,1	91,8	92,4	92,0	89,6	<i>Mineral waters</i>
	64,3	67,2	69,1	68,9	68,2	<i>Tea</i>
	58,1	49,3	45,6	44,4	44,7	<i>Coffee</i>
	95,2	97,8	97,6	96,4	92,9	<i>Salt</i>
	96,2	97,7	98,2	96,6	97,6	<i>including iodinated salt</i>
	93,5	93,1	94,9	94,1	94,7	<i>Tobacco products</i>
	81,2	81,9	78,4	78,2	76,7	<i>Other foodstuffs</i>
	57,6	50,0	41,9	39,0	39,5	<i>Nonfoods</i>
	45,1	41,1	34,2	26,7	30,0	<i>Dry goods and haberdashery</i>
	23,5	10,7	7,7	6,8	5,9	<i>Clothes and linen</i>
,						<i>Natural furs and</i>
	81,2	12,0	9,3	6,4	10,7	<i>products made of them</i>
()						<i>Head-dresses (excluding</i>
)	71,7	35,5	5,5	4,3	2,5	<i>fur and knitted articles)</i>
	16,9	10,4	9,3	5,0	4,0	<i>Knitwear and linen</i>
-	58,6	38,3	37,8	40,1	38,0	<i>Hosiery and socks</i>
	9,3	4,2	2,8	2,3	3,0	<i>Shoes</i>
-	30,5	25,8	22,7	20,9	20,5	<i>Perfumery-cosmetic goods</i>
	79,6	70,5	74,1	60,6	49,7	<i>Clocks and watches, jewelry</i>
						<i>Books, newspapers</i>
,	87,1	87,0	89,0	89,8	89,1	<i>and magazines</i>
	60,6	63,2	63,5	61,6	54,0	<i>Office goods</i>
,						<i>Computers, peripheral</i>
	22,5	6,1	1,2	0,9	0,6	<i>equipment, software</i>
-						<i>Audio/videoequipment,</i>
,	3,6	4,8	4,7	3,6	0,3	<i>telecommunication equipment</i>

	2005	2010	2012	2013	2014	
						<i>Photographic, optical and precision equipment</i>
	3,7	5,5	1,2	1,7	0,6	
	40,0	33,7	23,2	20,5	16,7	<i>Games and toys</i>
	5,2	26,2	28,8	35,5	40,0	<i>Other recreational goods</i>
						<i>Motorcycles, parts and spare parts for them</i>
	40,0	0,6	0,2	0,6	5,6	
	23,1	18,6	12,6	10,7	10,5	<i>Cars and car accessories</i>
	20,2	17,9	11,8	9,7	8,6	<i>including cars</i>
						<i>Sports, travel equipment and apparel</i>
	43,3	24,9	21,6	20,6	21,8	
	73,8	56,7	54,2	49,9	44,4	<i>Furniture</i>
						<i>Carpets and carpet products for walls and floor</i>
	9,9	47,5	46,1	45,6	45,6	
						<i>Ceramics, glass, wood, cork, wicker, cutlery, non-electric household products</i>
	53,7	30,7	27,0	27,7	32,2	
						<i>Household electrical appliances and lighting facilities</i>
	8,1	11,4	10,7	11,5	11,9	
						<i>Building materials and products made of iron</i>
	65,1	64,4	62,1	59,0	55,6	
						<i>Household and automobiles products for washing, cleaning and care, fertilizers, agrochemical products</i>
	54,6	43,4	38,5	37,3	36,3	
						<i>Materials and supplies for working at home (gardening equipment)</i>
	58,8	42,5	39,6	39,6	41,9	
	56,5	52,1	50,8	50,8	50,9	<i>Pharmaceutical goods</i>
						<i>Medical and orthopedic equipment</i>
	64,3	53,1	52,9	51,2	44,4	
	35,1	32,7	29,1	24,3	26,0	<i>Physiological optics (glasses)</i>
	96,5	83,4	68,7	63,6	59,1	<i>Petrol</i>
	99,7	83,3	66,0	63,1	56,5	<i>Diezel</i>
	72,6	68,9	60,5	53,6	51,5	<i>Lubricants</i>
						<i>Compressed and liquefied gas for cars</i>
	-	-	79,7	68,8	65,3	
	72,7 ¹	61,7 ¹	47,6	42,9	44,9	<i>Other articles nonfoods</i>

¹ / Including compressed and liquefied gas for cars.

2.18.

Sale of certain food stuffs of the trade network of enterprises in Ukraine

	<i>Sold, thsd.t</i>					<i>Growth rates, percentage of the previous year, %</i>				
	2005	2010	2012	2013	2014	2010	2012	2013	2014	
	160	238	283	334	255	107,9	114,7	118,1	81,0	<i>Fresh and frozen meat and poultry</i>
	124	148	170	191	161	108,2	106,2	112,3	89,2	<i>Sausages and smoked and salted meat</i>
	11	28	32	49	32	101,0	96,7	150,1	68,6	<i>Canned meat, semi-finished meat products</i>
	78	97	108	110	94	108,8	108,5	101,4	90,2	<i>Fish and sea food</i>
	33	35	45	49	42	101,4	121,4	109,7	90,5	<i>Canned fish, semi-finished fish products</i>
	42	67	93	97	86	99,5	124,2	104,4	95,6	<i>Rennet, processed and sour milk cheese</i>
	32	31	36	38	35	98,1	114,2	106,0	97,0	<i>Butter</i>
	66	122	147	144	139	112,7	106,8	97,9	101,3	<i>Oil</i>
	65	20	17	17	17	74,1	97,0	102,4	100,9	<i>Margarine</i>
	1341	2233	2698	2817	2566	112,4	103,7	104,4	96,8	<i>Eggs, mln.units</i>
	129	143	166	208	212	75,5	106,4	125,6	106,8	<i>Sugar</i>
()	253	296	345	355	341	105,7	107,2	103,1	101,3	<i>Confectionery (including ice-cream)</i>
()	741	546	564	557	491	95,6	99,6	98,9	92,9	<i>Bakery products (excluding confectionery)</i>
	122	154	162	171	186	95,3	106,2	105,6	114,0	<i>Flour</i>
	134	182	207	226	242	104,8	112,5	108,8	114,9	<i>Cereals</i>
	87	104	108	109	130	94,8	96,2	101,0	128,2	<i>Macaroni products</i>
	78	93	178	179	142	93,2	167,8	100,8	84,0	<i>Potatoes</i>
	151	253	444	461	387	102,3	135,9	103,9	89,3	<i>Fresh vegetables</i>

/

Continuance

	Sold, thsd.t					Growth rates, percentage of the previous year, %				
	2005	2010	2012	2013	2014	2010	2012	2013	2014	
	148	332	443	439	355	131,0	122,1	99,2	87,8	Fresh fruit, berries, grapes, nuts
	50	57	63	66	50	92,7	106,8	105,0	79,3	Canned vegetables
	46	14	14	15	11	86,4	99,8	108,2	77,4	Canned fruits and berries
	17	18	18	17	14	92,9	96,3	94,2	87,6	Vodka, liqueur, mln.Dal.
	4	5	6	6	6	92,4	114,4	98,9	101,1	Low alcohol drinks, mln.Dal.
	9	11	10	10	8	88,2	95,4	102,0	89,8	Wine, mln.Dal.
	2	2	3	3	3	100,6	102,7	111,5	92,2	Cognac, mln.Dal.
	3	4	4	4	3	90,6	102,5	100,1	87,2	Champagne, mln.Dal.
	47	64	75	76	72	104,3	110,8	101,9	99,7	Beer, mln.Dal.
	97	68	75	75	69	97,6	108,6	99,9	98,5	Soft drinks, mln.Dal.
	-	21	22	21	19	105,6	102,6	95,6	96,3	including juice
	47	63	89	92	78	105,9	122,6	103,5	88,4	Mineral waters, mln.Dal.
	7	11	12	12	11	95,4	103,4	103,9	95,0	Tea
	8	13	16	17	16	111,5	112,5	109,6	98,0	Coffee
	66	53	58	55	68	81,6	109,4	95,0	128,7	Salt
	15	12	13	12	11	81,4	120,9	96,6	91,6	including iodinated salt
	46	37	62	58	53	92,5	138,7	94,2	98,2	Tobacco products, mlrd.units

Commodity structure of the retail trade turnover of enterprises by regions in 2014

	Vinnitsya /	Volyn /	- Dnipro- petrovsk /	Donetsk /	- Zhytomyr /	- Zakar- pattya /
	10043300,4	9256574,0	43051973,1	28134940,9	9362741,4	9743954,6
-	3384487,7	2773616,3	19943794,4	13782260,3	3935349,3	2955465,3
	3157402,9	2608775,0	19002670,9	13277392,0	3687330,5	2874625,3
'	168291,6	165398,8	1044219,0	696533,5	188509,9	235631,9
'	251512,9	104258,4	1065300,4	903340,8	156936,8	80675,9
,	18012,9	12197,8	179714,7	162672,5	38530,7	8809,7
,	59200,4	57015,1	430355,6	251211,1	76236,1	54534,3
,	28350,7	22052,3	305038,4	174417,1	30672,4	18026,1
,	79060,8	101589,8	1047662,4	598101,0	122371,6	101266,6
,	90728,2	50246,8	712101,0	413569,0	79914,5	51116,2
	44117,4	25118,8	327577,5	189179,5	35413,0	21466,0
	83659,4	22070,8	298739,7	222827,4	42054,7	22804,3
	29312,1	33985,6	257517,2	167883,8	49528,5	27857,5
	7263,0	3143,6	29341,4	19360,6	4914,6	4085,9
	293,9	848,5	1634,1	8997,8	282,8	684,9
	44944,4	31905,0	242134,0	156051,0	38226,0	30341,7
(80912,6	89447,4	480402,8	360226,7	113714,5	50997,3
)	146922,1	87567,5	654146,8	326893,3	126464,6	80827,6
(179165,4	115374,3	1214893,3	701514,6	461082,1	137269,6
)	12173,3	10831,1	92123,3	68140,3	24033,4	26914,5
	39093,1	35118,8	330752,7	186406,3	41258,6	30250,6
	30268,9	23286,4	248952,1	141794,4	36729,3	20612,0
	49234,1	41162,1	651554,2	458084,5	77451,3	32286,6
	6291,9	3095,8	109117,1	108561,8	10902,8	5649,1
,	106181,1	75786,6	784433,5	455492,7	96945,6	50226,1
,	9807,6	4996,5	146762,1	84373,4	10984,7	6494,1
,	14187,5	13059,3	190737,3	118146,8	20247,0	18786,1
-	3593,1	2706,1	38358,7	24429,1	4624,3	6929,2
-	249688,0	312224,2	974903,7	587837,5	298289,2	196730,5
	27424,7	15571,4	131803,6	145097,9	28219,6	2908,0
	85556,6	68531,7	413877,6	225685,0	117798,5	26421,6
	52647,8	57483,3	346466,2	344972,2	67502,4	57638,4
(30344,2	25714,7	174300,0	140263,3	27629,6	15764,6
)	98796,2	79962,7	837066,9	663413,7	145824,2	71351,5
	66043,5	64900,2	510373,7	333075,8	101316,0	64376,6
	19799,8	22307,3	213132,6	125110,5	45515,2	22562,9

(. /
ths.UAH)

Zapo- rizhya	Ivano- Frankivsk	Kyiv	Kirovo- hrad	Luhansk	L'viv	
19675729,4	9099451,6	25733851,1	7628969,5	7592191,2	23678864,8	All goods
9314572,8	3251061,1	9832706,2	3337983,5	3872406,9	8742855,4	Foodstuffs - total
9010284,4	3132924,3	9195784,1	3243030,6	3750524,6	8040814,7	Foodstuffs in network of restaurant business
441666,9	173113,5	761539,7	154685,9	183148,1	361890,3	Fresh and frozen meat and poultry
510193,1	103889,0	620234,7	326811,7	212017,7	219498,3	Sausages and smoked and salted meat
100818,7	39590,9	41994,4	25269,5	27657,1	40901,4	Canned meat semi finished meat products
204387,4	63089,8	583216,7	61931,7	67617,4	169183,0	Fish and sea food
115837,3	27833,5	139364,4	34720,6	44805,4	80687,1	Canned fish, semi finished fish products
410018,8	89463,9	440695,2	120091,5	179915,2	386594,6	Milk and products there of
283799,1	68952,7	317114,2	111305,1	121593,2	166813,2	Rennet, processed and sour milk cheese
114779,2	39565,5	112448,5	47826,8	60168,1	103683,5	Butter
153766,1	33007,4	145134,2	35263,6	57108,1	76836,7	Eggs
107353,6	54614,3	123867,2	45397,7	52621,3	145759,4	Oil
13176,8	9722,0	8427,0	14437,5	6247,7	26396,6	Margarine
982,1	2096,7	718,8	257,8	519,4	4928,7	Edible fats of animal origin
86069,7	52524,7	132631,1	40767,7	41040,9	96423,3	Sugar
224705,7	90687,9	267600,6	66474,7	109868,5	239419,2	Bakery products excluding confectionary
264013,8	135064,0	244718,8	99520,9	107639,9	199348,3	Flour confectionery
467622,8	149192,5	390776,8	154005,1	198381,1	409295,5	Sugar confectionery (including ice- cream)
36440,0	29967,3	49009,3	32763,3	19061,0	69764,7	Flour
127519,3	41706,0	119608,7	43747,6	57748,2	113136,2	Cereals
98657,9	27829,5	87189,0	46932,7	49181,8	67665,3	Macaroni products
227136,3	60621,9	299036,4	61446,9	122967,7	172567,9	Fresh vegetables
43956,8	8257,4	33237,6	11897,4	28493,1	17067,2	including potatoes
307121,7	83989,6	336607,4	77069,8	132830,0	219196,4	Fresh berries, grape, nuts
57969,6	9511,5	55522,7	18853,9	26871,3	18921,1	Processed vegetables and fruits
74692,1	17861,1	60981,1	22932,4	37972,1	60352,2	Canned vegetables
15942,4	7275,8	18957,2	5109,9	7205,2	12706,7	Canned fruits and berries
440143,0	262893,1	564091,9	167192,0	162100,2	856973,1	Vodka, liqueur
61340,0	13474,0	98459,6	33003,9	22333,4	30114,5	Low alcohol drinks
173280,9	51787,7	207976,2	63983,7	56736,9	224354,4	Wine
150322,2	54940,4	155537,5	60081,6	57963,2	180901,7	Cognac
74742,3	28977,6	93069,2	30567,7	30724,6	75441,5	Champagne
403724,8	142208,6	426436,3	250367,3	138880,4	291299,5	Beer
232972,2	96439,6	272455,5	165241,8	87403,5	219977,3	Soft drinks
95150,8	23450,5	93179,0	54849,7	36138,7	67002,9	including juice

	- /	- /	- /	- /	- /	- /	- /
	Mykolayiv	Odesa	Poltava	Rivne	Sumy	Ternopil	Kharkiv
	9893145,0	31383387,3	12086514,5	8181858,3	7053946,5	6143172,3	32053136,5
-	4052059,9	12755308,2	4485500,4	2745272,2	3282868,9	2316015,2	14971338,5
	3859983,8	12091202,2	4242764,6	2531983,9	3109923,7	2243440,2	14097633,9
'	180781,6	859243,7	227588,2	140040,9	113964,8	78753,7	561392,0
'	167446,4	491684,7	224314,5	75579,8	120295,3	56884,1	599042,4
,	18242,7	87045,5	36836,5	23904,7	8855,9	6309,8	135964,8
,	118212,0	332218,2	83990,1	58337,3	58971,7	30270,9	354847,5
,	48204,7	242534,6	47002,2	33446,5	35500,0	21403,4	177834,7
,	163421,0	692417,4	234557,0	79603,0	120631,4	126123,1	749132,6
,	119100,8	388340,1	145022,7	52247,2	96306,6	42160,5	489476,8
,	59624,1	148986,3	67292,7	20089,1	36392,0	32008,8	236343,8
,	86019,8	175552,0	63949,3	23775,2	46545,3	14481,5	242012,6
,	51816,3	271103,4	53180,7	38636,1	45139,1	34621,3	233628,9
,	7347,0	23629,9	6862,4	2122,3	6044,2	7057,2	103576,4
,	669,7	1126,5	858,6	454,1	88,0	531,1	3433,0
,	47240,3	209593,5	70885,6	27181,2	44437,3	24109,6	166324,4
(83875,7	272823,8	106534,0	53848,0	74063,9	44201,5	268215,7
)	108221,3	360591,6	114994,0	81216,0	97041,1	72254,5	376083,2
(207506,4	595840,7	230147,1	135925,0	167026,7	114603,4	861606,9
)	21713,8	114287,8	21958,6	11429,8	12197,4	12420,9	85558,7
,	51137,1	233406,7	62014,6	32321,7	43979,5	35167,4	254382,4
,	43400,4	137992,1	47348,2	24937,1	29888,1	19255,1	219633,7
,	92551,6	386629,6	102973,2	82340,8	69567,9	31598,0	368101,4
,	17906,5	68617,2	18544,9	3935,0	12448,2	5649,1	66064,4
,	124117,9	415464,2	130443,0	87960,9	98796,2	49194,4	462268,0
,	23466,3	82097,8	30647,8	4377,7	19259,0	5770,7	95503,2
,	31110,8	124867,0	32327,5	18378,8	18500,9	14266,0	196106,1
-	6829,1	49945,6	8061,9	5230,0	4538,8	3620,5	108387,6
-	155358,6	541228,6	214073,7	163659,8	176076,4	156746,7	738690,6
,	26701,9	150345,3	33810,8	11309,1	41894,1	17597,3	115683,4
,	51781,6	233840,7	82942,4	61252,3	65616,7	60925,0	294196,1
,	55514,7	214613,5	73104,7	37448,4	59429,4	41534,9	267915,1
(25313,3	156940,2	38672,8	21742,7	30266,8	19721,0	146426,3
)	197664,7	359883,0	193730,3	89313,4	247141,4	151731,6	515851,7
,	117073,1	341841,6	117710,5	68484,7	115793,7	90386,0	425725,8
,	42597,6	177822,5	38424,4	23482,2	38813,5	27460,9	185388,2

<i>Kherson</i>	<i>Khmel-nitskiy</i>	<i>Cherkasy</i>	<i>Chernivtsi</i>	<i>Chernihiv</i>	<i>Kyiv city</i>	
9893145,0	31383387,3	12086514,5	8181858,3	7053946,5	6143172,3	<i>All goods</i>
4052059,9	12755308,2	4485500,4	2745272,2	3282868,9	2316015,2	<i>Foodstuffs - total</i>
3859983,8	12091202,2	4242764,6	2531983,9	3109923,7	2243440,2	<i>Foodstuffs in network of restaurant business</i>
180781,6	859243,7	227588,2	140040,9	113964,8	78753,7	<i>Fresh and frozen meat and poultry</i>
167446,4	491684,7	224314,5	75579,8	120295,3	56884,1	<i>Sausages and smoked and salted meat</i>
18242,7	87045,5	36836,5	23904,7	8855,9	6309,8	<i>Canned meat semi finished meat products</i>
118212,0	332218,2	83990,1	58337,3	58971,7	30270,9	<i>Fish and sea food</i>
48204,7	242534,6	47002,2	33446,5	35500,0	21403,4	<i>Canned fish, semi finished fish products</i>
163421,0	692417,4	234557,0	79603,0	120631,4	126123,1	<i>Milk and products there of</i>
119100,8	388340,1	145022,7	52247,2	96306,6	42160,5	<i>Rennet, processed and sour milk cheese</i>
59624,1	148986,3	67292,7	20089,1	36392,0	32008,8	<i>Butter</i>
86019,8	175552,0	63949,3	23775,2	46545,3	14481,5	<i>Eggs</i>
51816,3	271103,4	53180,7	38636,1	45139,1	34621,3	<i>Oil</i>
7347,0	23629,9	6862,4	2122,3	6044,2	7057,2	<i>Margarine</i>
669,7	1126,5	858,6	454,1	88,0	531,1	<i>Edible fats of animal origin</i>
47240,3	209593,5	70885,6	27181,2	44437,3	24109,6	<i>Sugar</i>
83875,7	272823,8	106534,0	53848,0	74063,9	44201,5	<i>Bakery products excluding confectionary</i>
108221,3	360591,6	114994,0	81216,0	97041,1	72254,5	<i>Flour confectionery</i>
207506,4	595840,7	230147,1	135925,0	167026,7	114603,4	<i>Sugar confectionery (including ice-cream)</i>
21713,8	114287,8	21958,6	11429,8	12197,4	12420,9	<i>Flour</i>
51137,1	233406,7	62014,6	32321,7	43979,5	35167,4	<i>Cereals</i>
43400,4	137992,1	47348,2	24937,1	29888,1	19255,1	<i>Macaroni products</i>
92551,6	386629,6	102973,2	82340,8	69567,9	31598,0	<i>Fresh vegetables</i>
17906,5	68617,2	18544,9	3935,0	12448,2	5649,1	<i>including potatoes</i>
124117,9	415464,2	130443,0	87960,9	98796,2	49194,4	<i>Fresh berries, grape, nuts</i>
23466,3	82097,8	30647,8	4377,7	19259,0	5770,7	<i>Processed vegetables and fruits</i>
31110,8	124867,0	32327,5	18378,8	18500,9	14266,0	<i>Canned vegetables</i>
6829,1	49945,6	8061,9	5230,0	4538,8	3620,5	<i>Canned fruits and berries</i>
155358,6	541228,6	214073,7	163659,8	176076,4	156746,7	<i>Vodka, liqueur</i>
26701,9	150345,3	33810,8	11309,1	41894,1	17597,3	<i>Low alcohol drinks</i>
51781,6	233840,7	82942,4	61252,3	65616,7	60925,0	<i>Wine</i>
55514,7	214613,5	73104,7	37448,4	59429,4	41534,9	<i>Cognac</i>
25313,3	156940,2	38672,8	21742,7	30266,8	19721,0	<i>Champagne</i>
197664,7	359883,0	193730,3	89313,4	247141,4	151731,6	<i>Beer</i>
117073,1	341841,6	117710,5	68484,7	115793,7	90386,0	<i>Soft drinks</i>
42597,6	177822,5	38424,4	23482,2	38813,5	27460,9	<i>including juice</i>

	Vinnitsya /	Volyn /	- - Dnipro- petrovsk /	Donetsk /	- Zhytomyr /	- Zakar- pattya /
	59808,3	33746,4	340897,3	192213,5	65419,3	44059,7
, ,	70697,1	63732,5	782918,7	473039,2	100543,4	43796,3
	23315,4	19501,5	274358,4	164638,2	27742,9	10705,5
	39882,1	31122,1	429909,1	271883,0	63144,8	28096,6
,	13467,1	8152,3	137250,4	88856,0	24535,7	10781,8
	2397,6	2094,9	17783,7	10570,8	3755,6	2350,9
	400,3	844,3	2740,2	1587,5	628,2	755,4
	627792,7	611180,8	2689813,9	2250127,3	651706,8	889549,1
	196452,6	136312,5	870763,0	932592,6	177663,2	330001,6
	227084,8	164841,3	941123,5	504868,3	248018,8	80840,0
:						
-	9395,9	18176,6	34498,2	21441,4	18315,1	11495,0
	1044,4	866,2	1393,0	1821,0	981,2	667,2
	4375,1	4897,4	15763,9	11524,6	4972,4	2173,9
	3196,1	3952,9	9433,7	5393,5	4982,8	3401,9
()	1300,3	1644,0	6545,4	6185,7	1990,9	1100,7
	4617,6	11543,0	19488,8	14855,3	7575,3	7261,0
	1790,7	4497,5	3765,0	4182,3	3991,0	5315,1
	81687,7	58925,2	422693,5	203639,8	73293,0	29956,7
-	6658812,7	6482957,7	23108178,7	14352680,6	5427392,1	6788489,3
	15519,2	13864,2	133679,1	82267,5	10628,2	15971,2
	133080,4	49847,0	612701,5	322777,1	53054,7	19536,6
,	1179,4	420,8	12810,7	6189,3	598,4	1031,4
()	4456,7	1989,9	22475,5	15295,2	2782,5	3899,4
	26828,0	25362,3	189465,9	112010,2	26311,0	13844,4
-	9719,2	8923,7	114716,1	65531,5	20560,4	11162,8
	81338,9	24599,7	565408,2	220891,6	41479,5	40689,0
	421,1	593,7	6651,4	4500,8	126,1	2185,2
-	91340,8	153783,6	1226851,4	727544,5	129545,7	130948,2
	15706,2	6852,1	40898,9	20295,8	4313,6	5810,9
,	91204,3	61648,8	181085,7	140063,0	59689,5	42505,1
,	16492,6	11575,4	99151,7	58848,9	9914,4	25841,5
,						
	68090,5	42082,5	498972,0	281059,4	66437,7	45764,7
-	81808,6	65654,3	641942,8	353367,0	88023,6	66651,7
	79789,6	88603,6	510316,8	311265,6	65381,5	93347,1
	72313,1	81060,9	446425,1	264927,6	60518,2	85099,8

Zapo- rizhya	Ivano- Frankivsk	Kyiv	Kirovo- hrad	Luhansk	L'viv	
127140,7	62761,1	159321,5	74397,9	49713,6	122306,3	Mineral waters
302544,0	75728,1	257659,9	96821,9	118326,7	260568,7	Tea, coffee, cocoa and spices including
101146,6	17943,0	86716,1	31099,9	43624,3	73419,7	tea
168017,4	45538,1	143559,0	55305,9	63083,4	164810,2	coffee
72081,8	13299,7	62033,7	15045,8	22619,2	85138,1	Homogenized products nutritional and dietetic, children nutrition
10627,4	4140,9	8107,9	3279,2	2914,9	7560,4	Salt
1530,3	3226,0	2131,6	356,7	408,0	3035,3	including iodinated salt
2138856,8	791073,6	1060701,6	453145,7	932200,1	1690830,4	Tobacco products
377837,9	124028,9	472539,2	182277,8	144421,5	533379,2	Other foodstuffs
304288,4	118136,8	636922,1	94952,9	121882,3	702040,7	Retail turnover of restaurant business including
17428,5	13331,9	18296,9	4478,2	4324,4	81299,7	Vodka, liqueur
510,2	617,5	2083,0	315,1	190,1	2524,3	Low alcohol drinks
5375,2	4738,9	9886,8	1515,4	1911,2	29654,5	Wine
4242,4	4010,8	4852,7	1631,0	1628,4	21283,9	Cognac
2429,7	2334,8	3427,5	851,5	765,0	9707,8	Champagne
9409,0	4568,9	11131,4	2284,9	3383,7	37932,2	Beer
2846,9	2100,6	2071,5	1139,9	937,9	4507,9	Tobacco products
116594,0	56266,2	251614,0	24507,1	39580,0	339750,9	Markup to restaurant business
10361156,6	5848390,5	15901144,9	4290986,0	3719784,3	14936009,4	Foodstuffs - total
56980,6	8690,9	58230,4	21205,6	14631,8	70129,0	Dry goods and haberdashery
142797,6	21480,0	117818,1	16520,4	39841,6	348688,0	Clothes and underwear made of linen
1517,0	484,7	6128,0	538,9	6227,7	1762,5	Natural furs and products made of them Head-dresses (excluding fur and knitted articles)
9787,1	5546,1	5774,5	2876,6	4097,2	12055,3	articles)
59423,5	16617,1	70175,0	13922,2	25682,9	98253,3	Knitwear and linen
44136,1	9854,3	64502,5	11780,2	16220,3	51216,5	Hosiery products
191501,0	48762,2	75090,3	22460,3	64323,6	217047,4	Shoes
3036,1	237,6	15771,9	216,8	1445,7	19913,9	Leather goods and travel accessories
504954,7	139063,6	550732,1	136407,9	164740,9	456483,4	Perfumery-cosmetic goods
6876,5	4066,4	16486,6	4720,7	4847,4	47373,8	Clocks, watches and jewelry
105523,3	55000,5	86513,4	43607,6	48037,3	144052,4	Books, newspapers and magazines
45978,6	12593,0	55468,7	13979,7	14660,6	58048,7	Office goods
180155,7	73693,7	111814,8	59421,2	82301,9	155459,7	Computers, peripheral equipment, software
217106,8	104654,8	154836,3	88391,3	133815,9	271274,1	Audio-video equipment
253135,2	123452,1	160370,3	75266,2	104020,3	209688,4	Telecommunication equipment
222516,5	114141,4	147017,6	66602,5	95321,2	187509,8	including mobile phones

	- /	- /	- /	- /	- /	- /	- /
	Mykolayiv	Odesa	Poltava	Rivne	Sumy	Ternopil	Kharkiv
	65516,0	283880,3	68222,3	31892,2	43500,1	55938,5	261111,4
, ,	143720,0	501321,0	161757,3	117645,4	108293,8	42994,3	660758,4
	49703,2	161062,1	44743,5	40839,5	28591,6	13352,3	211828,1
	70927,1	261291,6	102652,2	70134,5	70040,5	23905,0	359591,5
,	28358,6	112812,6	29626,4	19856,8	16184,9	12663,0	96423,3
	3550,4	19571,7	3476,6	1925,3	2263,0	1710,4	14615,6
	477,3	2748,5	566,1	703,3	389,4	406,5	3118,8
	939898,9	1838635,2	864928,1	607352,6	684739,3	618321,6	2563118,8
	187475,2	638865,8	210918,3	186718,0	150693,0	96102,5	648260,6
	192076,1	664106,0	242735,8	213288,3	172945,2	72575,0	873704,6
:	9076,4	30438,7	16418,9	19742,2	14479,0	5543,5	39180,9
-	617,8	1026,8	901,2	1567,5	821,4	189,2	1582,0
	2393,9	16573,3	6055,8	5737,9	4844,3	1487,5	17895,5
	2938,0	9218,6	4763,4	2998,6	4128,8	1520,7	10064,8
()	926,7	6572,4	2362,8	1187,8	1965,0	697,8	7769,3
	5438,0	24444,6	9510,5	13204,1	6374,6	3941,2	26680,6
	1379,5	1706,8	3431,6	9400,3	2383,4	584,7	1522,6
	88880,6	308823,6	92235,3	44169,8	58372,8	21477,7	355004,1
-	5841085,1	18628079,1	7601014,1	5436586,1	3771077,6	3827157,1	17081798,0
	21105,7	223134,3	25332,0	16995,9	12825,0	13756,6	167822,9
	44340,1	617089,3	73051,3	48008,0	73701,3	18997,8	616151,8
,	1034,6	10860,6	1314,5	534,2	4530,7	384,8	4085,0
()	4922,3	33252,9	6796,8	4664,4	1899,6	1717,8	27127,6
	27500,0	241027,9	44291,9	18086,1	23177,3	12690,1	196705,6
-	17106,6	75564,9	20823,6	12417,5	9024,5	5734,7	73441,6
	58047,5	374508,5	88130,9	50470,2	42437,9	33632,2	427194,4
	430,4	45625,0	1411,3	160,3	328,0	213,5	2285,4
-	201994,7	1099872,8	318568,3	129842,5	135334,1	100743,4	780423,8
	4481,7	26917,9	5270,8	19151,1	3048,2	2513,6	34951,7
,	55190,8	204847,2	91395,0	64844,0	67232,4	53013,9	168895,1
,	24409,7	117998,3	25994,1	25613,7	11486,2	14112,5	70988,0
,							
	111787,0	328230,6	143416,9	57658,4	54431,5	29714,1	322472,7
-	152382,0	406214,0	136167,8	84165,6	61162,4	42002,2	380718,8
	124685,3	413615,5	146182,1	75952,8	107483,9	53830,6	400143,6
	98092,7	297945,6	136631,5	70070,4	100655,4	50551,4	331487,1

<i>Kherson</i>	<i>Khmel-nitskiy</i>	<i>Cherkasy</i>	<i>Chernivtsi</i>	<i>Chernihiv</i>	<i>Kyiv city</i>	
65516,0	283880,3	68222,3	31892,2	43500,1	55938,5	<i>Mineral waters</i>
143720,0	501321,0	161757,3	117645,4	108293,8	42994,3	<i>Tea, coffee, cocoa and spices including</i>
49703,2	161062,1	44743,5	40839,5	28591,6	13352,3	<i>tea</i>
70927,1	261291,6	102652,2	70134,5	70040,5	23905,0	<i>coffee</i>
28358,6	112812,6	29626,4	19856,8	16184,9	12663,0	<i>Homogenized products nutritional and dietetic, children nutrition</i>
3550,4	19571,7	3476,6	1925,3	2263,0	1710,4	<i>Salt</i>
477,3	2748,5	566,1	703,3	389,4	406,5	<i>including iodinated salt</i>
93989,9	1838635,2	864928,1	607352,6	684739,3	618321,6	<i>Tobacco products</i>
187475,2	638865,8	210918,3	186718,0	150693,0	96102,5	<i>Other foodstuffs</i>
192076,1	664106,0	242735,8	213288,3	172945,2	72575,0	<i>Retail turnover of restaurant business including</i>
9076,4	30438,7	16418,9	19742,2	14479,0	5543,5	<i>Vodka, liqueur</i>
617,8	1026,8	901,2	1567,5	821,4	189,2	<i>Low alcohol drinks</i>
2393,9	16573,3	6055,8	5737,9	4844,3	1487,5	<i>Wine</i>
2938,0	9218,6	4763,4	2998,6	4128,8	1520,7	<i>Cognac</i>
926,7	6572,4	2362,8	1187,8	1965,0	697,8	<i>Champagne</i>
5438,0	24444,6	9510,5	13204,1	6374,6	3941,2	<i>Beer</i>
1379,5	1706,8	3431,6	9400,3	2383,4	584,7	<i>Tobacco products</i>
88880,6	308823,6	92235,3	44169,8	58372,8	21477,7	<i>Markup to restaurant business</i>
5841085,1	18628079,1	7601014,1	5436586,1	3771077,6	3827157,1	<i>Foodstuffs - total</i>
21105,7	223134,3	25332,0	16995,9	12825,0	13756,6	<i>Dry goods and haberdashery</i>
44340,1	617089,3	73051,3	48008,0	73701,3	18997,8	<i>Clothes and underwear made of linen</i>
1034,6	10860,6	1314,5	534,2	4530,7	384,8	<i>Natural furs and products made of them</i>
4922,3	33252,9	6796,8	4664,4	1899,6	1717,8	<i>Head-dresses (excluding fur and knitted articles)</i>
27500,0	241027,9	44291,9	18086,1	23177,3	12690,1	<i>Knitwear and linen</i>
17106,6	75564,9	20823,6	12417,5	9024,5	5734,7	<i>Hosiery products</i>
58047,5	374508,5	88130,9	50470,2	42437,9	33632,2	<i>Shoes</i>
430,4	45625,0	1411,3	160,3	328,0	213,5	<i>Leather goods and travel accessories</i>
201994,7	1099872,8	318568,3	129842,5	135334,1	100743,4	<i>Perfumery-cosmetic goods</i>
4481,7	26917,9	5270,8	19151,1	3048,2	2513,6	<i>Clocks, watches and jewelry</i>
55190,8	204847,2	91395,0	64844,0	67232,4	53013,9	<i>Books, newspapers and magazines</i>
24409,7	117998,3	25994,1	25613,7	11486,2	14112,5	<i>Office goods</i>
111787,0	328230,6	143416,9	57658,4	54431,5	29714,1	<i>Computers, peripheral equipment, software</i>
152382,0	406214,0	136167,8	84165,6	61162,4	42002,2	<i>Audio-video equipment</i>
124685,3	413615,5	146182,1	75952,8	107483,9	53830,6	<i>Telecommunication equipment</i>
98092,7	297945,6	136631,5	70070,4	100655,4	50551,4	<i>including mobile phones</i>

	Vinnitsya /	Volyn /	- - Dnipro- petrovsk /	Donetsk /	- Zhytomyr /	- Zakar- pattya /
	7425,7	151,6	2287,3	27486,1	7153,5	2359,1
	25575,0	7621,6	140079,9	70821,5	18688,3	25808,6
	977,2	235,8	2637,9	11092,0	1858,8	1740,4
	1449,0	5518,1	2747,6	2799,2	-	1486,9
	641733,6	1523645,9	2384611,9	1529311,0	363145,6	708617,8
	529211,2	1357619,7	2100174,4	1340479,0	283808,2	590372,0
	12110,1	14138,1	126817,0	59747,8	14836,5	11682,7
	377,6	195,7	11570,2	2742,4	6,8	1143,4
	61891,8	42284,0	135573,7	141630,8	52911,3	44566,5
	79846,7	53900,7	309566,7	56540,4	10129,5	58965,4
	49004,9	29002,9	312981,6	206552,9	30815,8	33651,2
	222594,1	171722,1	1274484,1	735310,0	233704,1	188891,5
	13018,6	16903,9	83961,0	38002,1	14943,1	19279,0
	333498,0	488362,3	928296,8	634914,6	264251,7	495834,8
	76267,9	107953,5	769408,5	406636,7	81209,3	104545,3
	10786,9	6911,4	15409,7	8816,3	849,8	11261,9
()	40226,7	50126,9	179546,3	87432,6	27746,3	30955,9
	919781,3	744883,6	3070858,7	2821946,5	813538,0	512770,1
	39936,3	71853,4	389072,7	303731,1	98094,4	64050,2
	7727,6	1789,5	23674,2	14860,4	3868,8	734,0
	965,0	947,3	11464,7	6441,2	934,3	1490,8
	1666980,7	836097,6	4495015,6	2183622,7	1221096,9	1635443,3
()	1205712,2	1459838,9	1884683,9	718043,8	1099836,0	1887235,7
	18790,2	5118,4	43757,7	9860,7	10630,8	3322,9
	201970,1	131262,6	539860,3	693599,7	328217,8	187268,7
	9331,2	7156,8	32275,1	42162,6	3927,7	11429,0
	8513,6	8355,9	132731,8	73491,3	10868,7	5717,9
	20952,6	12939,6	13948,3	22759,9	20961,0	5148,2
	8594,0	23799,1	19361,5	16692,4	14578,3	73,4
	-	4218,9	111,0	3306,0	-	6354,3
	269194,8	117319,6	1009786,5	741163,0	114692,1	227893,6

Zapo- rizhya	Ivano- Frankivsk	Kyiv	Kirovo- hrad	Luhansk	L'viv	
14968,5	7351,6	12088,7	5524,4	6914,3	9617,9	<i>Photographic, optical and precision equipment</i>
49728,8	13098,6	76782,0	9840,2	13947,1	71545,3	<i>Games and toys</i>
2262,3	566,4	5034,5	620,3	1159,2	7470,6	<i>Other recreational goods</i>
3076,1	-	5031,0	122,0	0,4	10829,3	<i>Motorcycles, parts and spare parts for them</i>
788940,0	371310,4	2400957,3	386867,0	346857,6	1445200,3	<i>Cars and car accessories including cars</i>
647629,1	291543,8	1982934,1	327230,6	326933,5	1172044,5	
39037,0	2741,3	25570,6	7088,6	7428,9	59282,4	<i>Sports, travel equipment and apparel including bikes</i>
4477,4	103,3	1298,2	270,5	219,2	12228,2	
34302,6	21834,7	77836,3	17631,4	12502,9	93713,3	<i>Furniture</i>
91453,0	73305,7	181763,9	48357,8	19253,2	218758,9	<i>Carpets and carpet products for walls and floor</i>
119689,1	41929,1	133264,3	45224,6	54169,8	116308,3	<i>Ceramics, glass, wood, cork, wicker, cutlery, non-electric household products</i>
469633,5	218229,5	470703,5	201226,4	230631,3	604906,5	<i>Household electrical appliances and lighting facilities including lighting equipment</i>
50517,7	13463,6	38686,1	9106,8	10881,6	76132,1	
352675,0	843854,7	852400,2	162897,5	102199,1	1284682,5	<i>Building materials and products made of iron</i>
285898,5	113870,9	325131,7	95893,3	101335,7	357703,3	<i>Household products for washing, cleaning and care</i>
11881,7	486,5	42852,8	1717,0	4994,0	5176,4	<i>Fertilizers, agrochemical products</i>
115395,9	19053,6	185929,9	15902,8	8222,9	126637,8	<i>Materials and supplies for working at home (gardening equipment)</i>
1720524,7	654335,4	1274830,5	636817,1	660851,9	1440850,5	<i>Pharmaceutical goods</i>
237627,1	89552,5	152312,9	65230,6	76414,3	222187,2	<i>Medical and orthopedic equipment</i>
8959,2	1662,1	11889,3	868,9	2827,5	12853,3	<i>Physiological optics (glasses)</i>
4163,5	460,2	7448,9	386,5	1011,8	6124,6	<i>Preparations for washing, cleaning, polishing and car care products</i>
2357011,0	1218734,8	3979752,1	1010738,5	776415,5	2788406,8	<i>Petrol</i>
1033885,0	1239761,2	2649596,8	527549,2	275427,8	2947441,0	<i>Diesel</i>
24161,1	4580,5	15201,2	7887,3	1765,4	15880,2	<i>Lubricants</i>
335047,1	113884,8	679458,8	265715,7	105837,8	270001,9	<i>Compressed and liquefied gas for cars</i>
21007,8	6779,4	54779,8	8556,8	6951,1	20794,6	<i>Flowers, paints and seeds</i>
43601,6	5577,6	38424,7	16668,1	20786,8	16877,3	<i>Animals - pets and feed for them</i>
12018,1	21337,1	10526,7	17388,1	1868,5	12179,6	<i>Domestic liquid boiler fuel, gas in tanks, coal and wood for heating</i>
12015,1	-	6620,9	64863,6	18017,0	3160,0	<i>Agricultural raw materials</i>
157,0	152,6	9625,2	-	321,8		<i>- Machines and equipment</i>
349126,5	139742,3	665617,5	158086,7	136775,6	605973,2	<i>Other non-food consumer goods</i>

	- /	Odesa /	- /	- /	Sumy /	- /	- /
	Mykolayiv		Poltava	Rivne		Ternopil	Kharkiv
	10211,2	24433,3	13431,5	5685,3	6122,4	3443,4	29154,5
	19118,8	179245,1	21300,8	15097,7	21299,0	8431,4	110771,7
	2809,6	23535,0	1870,9	1315,8	802,0	635,1	4229,9
	148,4	15960,7	3196,6	-	117,6	-	10644,4
	603592,7	1725251,9	755943,8	348616,0	270779,2	292359,5	2311327,2
	371129,0	1426155,1	637735,0	222563,1	221154,4	229889,8	2065317,2
	16292,7	139655,6	32300,4	13942,9	7866,8	6323,9	80286,9
	1167,4	11670,2	1122,1	640,2	49,4	489,2	1620,3
	51239,2	221628,7	43991,6	26718,8	16361,2	41516,4	112131,4
	71499,2	111382,4	48515,1	62783,6	54109,1	30026,2	137360,5
	61216,8	186420,6	64479,8	50554,3	37836,1	16214,4	204071,4
	322145,1	1003215,7	376553,0	217432,3	141687,0	114314,6	849361,5
	19738,0	87384,6	30998,6	19757,1	7865,3	13909,4	85230,2
	257351,3	802145,3	559889,2	382687,5	227553,0	377056,3	1017973,8
	108694,6	606663,8	174344,5	114001,8	90850,8	98831,9	532624,7
	3961,2	9519,4	7297,2	1960,4	1588,3	734,8	9311,5
()	38773,2	83938,5	42911,9	44316,6	20623,5	27067,7	89941,8
	826660,2	2243204,3	1132063,2	779684,8	513579,6	292677,3	2781025,1
	86154,1	285187,3	151781,3	91082,5	98875,7	47780,3	385239,6
	2566,0	16489,6	8131,2	4601,3	1284,9	2197,5	30750,2
	4274,5	17631,2	2639,8	2369,5	1052,1	2424,5	8850,6
	1203554,2	3641979,7	1568624,1	962548,5	834070,2	866920,9	2351145,0
()	780348,2	1889968,6	702069,9	1341960,3	337498,5	855021,0	962345,8
	4238,0	13238,3	8764,3	7007,9	6677,0	6161,6	38959,5
	242371,1	299005,5	451937,8	129075,7	290566,0	182154,2	595042,0
	4536,2	24474,1	15417,9	4371,2	2296,0	2341,4	23098,0
	29936,1	94539,8	23586,1	7378,8	16951,1	4783,0	75628,5
	25575,3	7335,4	6341,2	17868,8	18875,7	7276,9	17751,2
	18266,6	-	79815,4	5718,7	32889,2	46824,8	41598,4
	-	1852,9	112,0	879,4	191,1	32,0	921,0
	196132,2	741416,7	175556,3	188361,0	110571,5	110548,3	596843,9

<i>Kherson</i>	<i>Khmel-nitskiy</i>	<i>Cherkasy</i>	<i>Chernivtsi</i>	<i>Chernihiv</i>	<i>Kyiv city</i>	
						<i>Photographic, optical and precision equipment</i>
10211,2	24433,3	13431,5	5685,3	6122,4	3443,4	
19118,8	179245,1	21300,8	15097,7	21299,0	8431,4	<i>Games and toys</i>
2809,6	23535,0	1870,9	1315,8	802,0	635,1	<i>Other recreational goods</i>
148,4	15960,7	3196,6	-	117,6	-	<i>Motorcycles, parts and spare parts for them</i>
603592,7	1725251,9	755943,8	348616,0	270779,2	292359,5	<i>Cars and car accessories including cars</i>
371129,0	1426155,1	637735,0	222563,1	221154,4	229889,8	
16292,7	139655,6	32300,4	13942,9	7866,8	6323,9	<i>Sports, travel equipment and apparel including bikes</i>
1167,4	11670,2	1122,1	640,2	49,4	489,2	
51239,2	221628,7	43991,6	26718,8	16361,2	41516,4	<i>Furniture</i>
71499,2	111382,4	48515,1	62783,6	54109,1	30026,2	<i>Carpets and carpet products for walls and floor</i>
61216,8	186420,6	64479,8	50554,3	37836,1	16214,4	<i>Ceramics, glass, wood, cork, wicker, cutlery, non-electric household products</i>
322145,1	1003215,7	376553,0	217432,3	141687,0	114314,6	<i>Household electrical appliances and lighting facilities including lighting equipment</i>
19738,0	87384,6	30998,6	19757,1	7865,3	13909,4	
257351,3	802145,3	559889,2	382687,5	227553,0	377056,3	<i>Building materials and products made of iron</i>
108694,6	606663,8	174344,5	114001,8	90850,8	98831,9	<i>Household products for washing, cleaning and care</i>
3961,2	9519,4	7297,2	1960,4	1588,3	734,8	<i>Fertilizers, agrochemical products</i>
38773,2	83938,5	42911,9	44316,6	20623,5	27067,7	<i>Materials and supplies for working at home (gardening equipment)</i>
826660,2	2243204,3	1132063,2	779684,8	513579,6	292677,3	<i>Pharmaceutical goods</i>
86154,1	285187,3	151781,3	91082,5	98875,7	47780,3	<i>Medical and orthopedic equipment</i>
2566,0	16489,6	8131,2	4601,3	1284,9	2197,5	<i>Physiological optics (glasses)</i>
4274,5	17631,2	2639,8	2369,5	1052,1	2424,5	<i>Preparations for washing, cleaning, polishing and car care products</i>
1203554,2	3641979,7	1568624,1	962548,5	834070,2	866920,9	<i>Petrol</i>
780348,2	1889968,6	702069,9	1341960,3	337498,5	855021,0	<i>Diesel</i>
4238,0	13238,3	8764,3	7007,9	6677,0	6161,6	<i>Lubricants</i>
242371,1	299005,5	451937,8	129075,7	290566,0	182154,2	<i>Compressed and liquefied gas for cars</i>
4536,2	24474,1	15417,9	4371,2	2296,0	2341,4	<i>Flowers, paints and seeds</i>
29936,1	94539,8	23586,1	7378,8	16951,1	4783,0	<i>Animals - pets and feed for them</i>
25575,3	7335,4	6341,2	17868,8	18875,7	7276,9	<i>Domestic liquid boiler fuel, gas in tanks, coal and wood for heating</i>
18266,6	-	79815,4	5718,7	32889,2	46824,8	<i>Agricultural raw materials</i>
-	1852,9	112,0	879,4	191,1	32,0	<i>Machines and equipment</i>
196132,2	741416,7	175556,3	188361,0	110571,5	110548,3	<i>Other non-food consumer goods</i>

2.20.

Volume indices of the commodity structure of retail trade turnover in Ukraine

							(/ as per entage)
							/
							<i>Of the previous year</i>
							2000 2005 2010 2012 2013 2014
							108,1 123,4 110,1 112,3 106,1 90,0 <i>All goods</i>
							99,9 117,5 106,0 116,6 107,2 95,9 <i>Total food stuffs</i>
							99,8 119,0 105,8 117,6 107,7 96,8 <i>Total food stuffs in trading network</i>
							<i>Fresh and frozen meat and poultry</i>
							93,2 136,6 114,1 119,1 118,1 92,8
							<i>Sausages and smoked and salted meat</i>
							96,7 112,9 109,3 104,4 110,6 92,1
							<i>Canned meat, semi-finished meat products</i>
							109,3 109,6 103,5 102,4 146,5 73,6
							<i>Fish and sea food</i>
							104,7 119,9 117,3 114,2 108,5 90,6
							<i>Canned fish. semi-finished fish products</i>
							103,8 122,5 111,1 121,1 112,1 90,9
							<i>Dairy produce</i>
							96,4 115,1 103,1 114,2 110,6 95,5
							<i>Rennet, processed and sour milk cheese</i>
							93,2 121,9 100,3 119,9 107,2 98,4
							<i>Butter</i>
							102,8 110,6 103,9 111,0 111,9 100,6
							<i>Oil</i>
							87,2 124,4 109,5 110,5 101,8 100,8
							<i>Edible fats of animal origin</i>
							93,9 124,2 77,8 96,1 144,5 67,7
							<i>Margarine</i>
							104,8 113,0 74,9 95,3 98,8 103,5
							<i>Eggs</i>
							90,0 107,0 115,0 125,5 120,4 96,9
							<i>Sugar</i>
							76,3 104,3 81,4 114,5 137,4 102,5
							<i>Confectionery (including ice-cream)</i>
()							97,1 117,3 105,0 110,5 108,4 97,5
	()						<i>Bakery products (excluding confectionery)</i>
							81,8 104,2 104,7 106,6 104,8 98,9
							<i>Flour</i>
							72,6 106,2 94,6 115,1 108,8 113,7
							<i>Cereals</i>
							77,5 126,5 109,3 124,6 110,7 112,5
							<i>Macaroni products</i>
							81,6 124,5 98,4 96,5 99,7 134,3

/

Continuance

	/						
	Of the previous year						
	2000	2005	2010	2012	2013	2014	
	80,0	126,3	99,9	302,9	109,7	62,8	Potatoes
	91,3	118,6	144,2	192,7	153,8	120,1	Fresh vegetables
, , ,	99,0	131,4	158,6	134,6	115,1	86,0	Fresh fruits, berries, grapes, nuts
	109,0	123,8	99,0	109,6	104,9	90,7	Canned vegetables
-	94,5	131,9	101,7	104,4	112,2	79,3	Canned fruits and berries
-	113,1	118,1	99,9	102,2	101,9	94,1	Alcoholic beverages - total
-	117,7	113,7	96,8	97,8	100,2	90,9	Vodka, liquer
	-	123,6	96,3	104,5	100,9	102,2	Low alcohol drinks
	114,3	119,3	99,1	100,9	101,7	96,2	Wine
	122,1	119,6	107,0	102,2	109,6	91,8	Cognac
()	96,4	112,7	95,9	104,3	104,1	91,4	Champagne
	107,1	126,8	104,8	109,9	100,8	97,9	Beer
	98,9 ¹	131,8	100,0	110,0	100,5	98,0	Soft drinks
	-	130,6	108,2	121,7	107,8	91,2	Mineral waters
	113,2	128,8	109,8	105,2	106,3	93,9	Tea
	122,7	139,3	110,7	103,5	109,7	91,8	Coffee
	92,8	112,2	82,9	109,0	104,0	130,5	Salt
	112,4	119,0	91,7	143,5	96,7	95,8	Tobacco products
	116,5	121,1	109,1	100,0	113,1	101,3	Other food stuffs
	95,0	119,3	109,9	116,5	112,2	97,7	Food stuffs excluding alcoholic beverages and tobacco products
	101,7	106,2	108,3	105,6	100,9	84,1	Food stuffs in network of restaurant business
	104,6	115,9	108,9	106,3	101,5	79,1	Including markup to restaurant business

1

/

Including mineral waters

/

Continuance

	/						
	Of the previous year						
	2000	2005	2010	2012	2013	2014	
	117,8	128,0	112,9	109,6	105,3	85,9	Nonfoods
	102,3	122,5	113,9	103,3	119,5	99,0	Dry goods and haberdashery
	101,9	146,9	145,8	125,4	119,6	108,4	Clothes and linen
,	86,2	65,5	116,5	117,4	155,5	89,1	Natural furs and products made of them
(153,9	142,5	121,0	479,7	129,3	143,8	Head-dresses (excluding fur and knitted articles)
)	121,8	135,4	116,1	91,5	120,6	121,5	Knitwear and linen
-	97,4	153,1	111,8	113,5	102,9	119,9	Hosiery and socks
	100,7	138,8	117,5	120,4	113,5	96,5	Shoes
-	107,1	162,4	101,1	127,5	110,2	94,2	Perfumery-cosmetic goods
	96,2	113,2	106,8	98,4	69,4	77,8	Clocks and watches, jewelry
,	107,1	114,2	107,6	101,2	99,1	76,7	Books, newspapers and magazines
,	114,2	126,5	101,8	104,3	105,6	82,7	Office goods
'	173,9	156,8	164,0	115,7	97,0	75,0	Computers, peripheral equipment, software
,	118,3	146,7	144,8	112,4	110,5	101,4	Audio/videoequipment, telecommunication equipment
-	-	-	-	108,5	143,8	133,2	including mobile phones
,	101,0	168,9	88,9	245,2	117,3	101,0	Photographic, optical and precision equipment
	110,3	158,2	120,9	116,2	118,7	119,0	Games and toys
	217,0	227,5	88,2	73,1	86,9	67,2	Other recreational goods
,	67,8	110,2	260,0	155,1	114,4	93,0	Motorcycles, parts and spare parts for them

/

Continuance

	/						
	Of the previous year						
	2000	2005	2010	2012	2013	2014	
	122,2	170,7	122,8	124,1	105,0	54,6	<i>Cars and car accessories</i>
	-	-	-	131,6	104,2	49,9	<i>including cars</i>
	121,6	141,9	103,6	123,9	118,3	110,1	<i>Sports, travel equipment and apparel</i>
	105,2	116,1	112,1	102,1	116,6	84,5	<i>Furniture</i>
	112,7	133,5	102,9	127,4	104,4	105,9	<i>Carpets and carpet products for walls and floor</i>
	107,2	148,9	122,7	104,1	110,2	61,1	<i>Ceramics, glass, wood, cork, wicker, cutlery, non-electric household products</i>
	111,5	145,6	133,9	115,5	104,3	102,7	<i>Household electrical appliances and lighting facilities</i>
	115,0	143,0	105,7	103,3	103,5	102,1	<i>Building materials and products made of iron</i>
	103,1	162,4	105,7	109,8	114,9	102,3	<i>Household and automobiles products for washing, cleaning and care, fertilizers, agrochemical products</i>
()	123,2	161,6	108,0	107,8	105,0	105,3	<i>Materials and supplies for working at home (gardening equipment)</i>
	117,4	125,9	105,4	107,5	107,3	90,9	<i>Pharmaceutical goods</i>
	-	225,2	122,3	118,6	117,8	102,7	<i>Medical and orthopedic equipment</i>
	-	134,3	119,6	114,1	113,4	101,7	<i>Physiological optics (glasses)</i>
	123,4	99,3	99,6	97,8	95,5	82,2	<i>Petrol</i>
()	-	93,1	112,3	106,7	107,4	94,2	<i>Diezel</i>
	-	105,5	89,5	92,9	111,0	82,1	<i>Lubricants</i>
	-	-	-	112,5	107,7	107,4	<i>Compressed and liquefied gas for cars</i>
	110,4 ²	117,5 ²	120,4 ²	101,8	112,1	84,9	<i>Other nonfoods</i>

2

/

Including compressed and liquefied gas for cars

2.21.

2014

Volume indices of the commodity structure of retail trade turnover by regions in 2014

	Vinnitsya	Volyn	Dnipropetrovsk	Donetsk	Zhytomyr	Zakarpattia
	94,5	91,3	96,0	60,5	98,0	96,5
-	101,3	98,6	103,2	68,6	105,5	103,0
	102,3	100,6	103,5	70,0	105,7	103,9
'	97,3	98,2	100,2	74,6	100,3	90,2
'	101,8	87,7	104,0	71,4	95,8	107,4
,	81,5	124,0	101,6	48,7	105,2	70,3
'	99,0	94,9	102,0	69,6	98,9	93,2
	95,9	86,6	92,8	54,0	106,3	107,4
,	107,6	98,7	99,2	66,1	93,4	86,8
	99,4	89,7	95,3	58,6	102,1	101,3
	105,9	100,7	98,8	65,8	105,6	85,7
,	113,6	110,5	100,4	66,3	104,0	94,1
,	109,8	103,8	99,4	66,0	105,0	88,4
	93,6	88,6	100,8	80,2	105,0	96,4
	122,6	81,4	94,6	70,6	91,2	97,5
	121,4	97,4	104,4	74,4	90,0	93,8
	59,9	115,8	80,9	221,3	47,1	78,5
	109,4	91,7	102,3	77,9	97,7	95,2
	77,2	89,9	116,0	71,2	96,5	95,4
	70,5	117,4	106,9	82,9	105,5	119,9
()	109,9	108,6	106,3	69,2	108,3	114,8
()	108,6	97,7	107,4	75,0	106,2	90,1
	123,7	100,8	118,7	97,1	130,1	140,8
i ()	110,5	98,0	109,0	77,8	110,0	102,8
	121,4	104,7	110,0	81,4	113,4	111,5
	143,5	126,9	150,1	99,8	134,7	124,5

(/
percentage of the previous year)

Zaporizhya /	Ivano-Frankivsk /	Kyiv /	Kirovohrad /	Luhansk /	L'viv /	
95,5	99,4	93,9	97,5	43,1	98,9	All goods
107,2	98,2	104,5	103,0	48,2	99,9	Total food stuffs
107,8	98,4	106,7	103,2	48,5	100,3	Total foodstuffs in trading network
95,5	105,0	104,0	89,9	48,2	85,1	<i>Fresh and frozen meat and poultry</i>
90,3	92,1	112,9	106,2	39,1	99,0	<i>Sausages and smoked and salted meat</i>
73,9	115,1	88,3	95,6	41,0	72,5	<i>Canned meat, semi-finished meat products</i>
90,4	101,5	107,1	100,1	42,6	88,5	<i>The total amount of meat products</i>
87,0	75,8	106,5	104,9	40,7	89,1	<i>Fish and sea food</i>
95,6	99,1	118,6	102,6	50,5	107,7	<i>Canned fish, semi-finished fish products</i>
90,0	81,8	108,7	104,1	44,3	94,3	<i>The total amount of fish products</i>
91,0	105,6	102,7	98,6	44,0	103,9	<i>Dairy produce</i>
101,7	108,8	99,4	114,7	46,5	110,2	<i>Rennet, processed and sour milk cheese</i>
95,1	107,0	101,3	105,8	45,0	105,8	<i>The total amount of dairy produce</i>
106,0	102,9	119,3	82,7	37,1	102,4	<i>Butter</i>
106,6	85,0	116,8	76,0	58,3	95,5	<i>Oil</i>
107,6	97,8	108,0	123,5	53,4	102,1	<i>Edible fats of animal origin</i>
39,3	85,8	36,8	50,5	38,8	68,9	<i>Margarine</i>
106,0	98,7	113,3	95,1	44,5	100,7	<i>The total amount of fats</i>
99,5	98,5	109,2	114,1	63,5	105,5	<i>Eggs</i>
108,6	118,7	108,5	108,4	55,7	115,9	<i>Sugar</i>
104,5	90,0	99,2	113,6	48,5	94,4	<i>Confectionery (including ice-cream)</i>
110,7	95,8	133,0	102,7	42,2	100,9	<i>Bakery products (excluding confectionery)</i>
128,2	107,7	140,9	124,8	62,7	114,3	<i>Flour</i>
112,7	98,5	134,2	109,2	44,4	103,6	<i>The total amount of flour and bakery products (excluding confectionery)</i>
115,2	104,1	130,0	117,7	56,8	118,7	<i>Cereals</i>
161,6	111,4	162,3	143,6	56,1	145,8	<i>Macaroni products</i>

	- / <i>Mykolayiv</i>	- / <i>Odesa</i>	- / <i>Poltava</i>	- / <i>Rivne</i>	- / <i>Sumy</i>	- / <i>Ternopil</i>	- / <i>Kharkiv</i>
	93,3	90,8	92,6	100,7	99,2	100,0	97,5
-	101,8	92,9	96,4	100,0	104,2	101,3	106,5
	102,5	92,8	96,3	103,3	105,2	102,2	107,7
'	102,6	109,2	95,9	82,3	98,2	74,0	92,9
'	102,1	81,1	92,6	83,9	105,5	69,6	97,7
,	83,8	73,7	76,4	107,1	82,1	43,1	80,5
'	101,2	94,9	92,6	84,9	100,9	69,9	93,5
	99,8	88,5	89,6	105,6	83,0	86,8	99,5
,	97,3	66,4	94,9	96,6	117,8	85,1	99,5
	99,1	77,4	91,4	102,1	93,7	86,1	99,5
	99,5	98,8	101,8	97,1	109,9	153,1	113,1
,	106,8	98,6	98,5	101,9	105,9	107,1	117,4
,	102,5	98,7	100,5	99,0	108,1	138,3	114,7
	128,3	113,5	106,1	79,0	97,6	105,3	102,0
	79,5	107,4	89,8	78,1	136,5	123,5	104,7
	103,6	117,1	105,0	88,3	108,8	121,5	119,4
	91,7	22,0	65,2	47,3	17,4	32,8	74,3
	110,8	113,2	104,0	81,3	103,5	111,2	109,0
	75,5	106,5	81,8	65,4	101,4	91,2	91,9
	98,6	113,3	118,7	102,2	129,4	57,5	93,8
(108,8	90,4	94,5	112,0	102,6	109,7	107,5
)							
(106,9	80,6	89,6	102,0	106,5	85,0	119,5
)	112,4	108,0	119,2	103,3	109,1	118,0	112,2
i							
(108,0	87,1	93,6	102,2	106,8	90,6	117,7
)	120,4	116,6	114,0	99,1	118,5	101,3	129,6
	142,6	109,9	151,5	117,5	162,1	132,0	145,4

/

Continuance

- / Kherson	- / Khmel- nytskyi	- / Cherkasy	- / Cherni- vitsi	- / Chernihiv	- / City of Kyiv	
96,8	94,1	94,8	100,7	97,9	92,5	All goods
115,8	101,3	99,8	113,3	99,4	97,7	Total food stuffs
114,9	101,8	99,9	114,2	99,9	99,7	Total foodstuffs in trading network
90,0	92,9	93,3	83,2	105,6	92,7	Fresh and frozen meat and poultry
97,4	84,9	95,4	93,7	103,3	103,2	Sausages and smoked and salted meat
84,9	82,7	81,5	87,3	78,6	67,1	Canned meat, semi- finished meat products
93,1	88,9	93,5	87,6	102,7	95,2	The total amount of meat products
84,7	93,4	92,9	90,8	88,4	95,5	Fish and sea food
121,3	81,4	92,8	111,9	102,3	98,5	Canned fish, semi- finished fish products
95,3	90,6	92,8	98,4	93,0	96,3	The total amount of fish products
110,8	84,6	99,0	97,5	93,7	101,9	Dairy produce
119,1	79,5	99,4	97,4	110,6	107,9	Rennet, processed and sour milk cheese
114,0	82,2	99,1	97,5	100,4	104,3	The total amount of dairy produce
137,9	111,3	108,0	108,2	109,6	119,1	Butter
198,2	113,8	106,8	234,1	90,5	167,9	Oil
120,0	77,0	100,3	118,8	107,9	105,2	Edible fats of animal origin
21,9	82,0	38,5	24,4	52,6	47,7	Margarine
131,3	94,2	102,9	115,5	107,2	113,5	The total amount of fats
75,0	94,5	117,9	115,9	100,3	118,8	Eggs
157,7	110,0	101,6	98,3	124,3	108,3	Sugar
110,8	103,0	101,3	104,7	94,9	102,5	Confectionery (including ice-cream)
115,3	95,6	101,0	115,0	112,5	112,2	Bakery products (excluding confectionery)
183,1	109,0	112,1	120,3	114,9	112,6	Flour
124,7	97,9	101,9	115,9	112,8	112,3	The total amount of flour and bakery products (excluding confectionery)
149,2	100,4	114,1	95,3	114,7	131,6	Cereals
200,6	110,1	134,5	138,8	125,6	160,5	Macaroni products

	Vinnitsya /	Volyn /	- / Dnipro- petrovsk	Donetsk /	- / Zhytomyr	- / Zakar- pattya
	118,7	93,2	108,2	70,7	137,5	102,2
	79,8	72,0	62,4	61,8	93,6	81,7
, , ,	97,9	77,5	88,5	55,0	92,8	78,0
	109,6	73,8	91,0	59,5	96,0	98,0
-	78,0	51,2	70,8	46,2	69,0	86,8
-	158,1	90,0	142,8	89,4	129,6	118,8
-	94,7	94,0	101,4	64,0	101,1	95,2
	106,1	121,5	99,8	77,3	107,4	93,6
	103,3	101,1	105,7	64,3	109,2	75,8
	101,6	93,6	93,5	93,3	95,7	78,5
()	99,9	108,3	108,2	62,2	75,2	71,8
	131,4	100,9	103,6	76,1	117,6	90,7
	102,7	97,0	102,0	71,7	103,9	88,5
	99,9	125,1	101,7	64,6	108,9	102,5
	115,6	117,3	97,6	60,7	108,9	113,6
	103,5	106,2	96,0	64,1	116,8	118,2
	112,2	96,5	104,7	72,8	104,8	89,0
	114,8	98,6	108,2	67,9	112,0	107,1
	117,9	111,6	129,4	86,8	115,3	161,1
	97,0	107,9	104,7	68,2	99,1	103,7
	101,8	93,9	92,8	73,4	122,4	155,2
()	103,9	99,3	103,6	70,0	108,0	108,3
	89,5	75,6	98,3	46,3	103,6	80,1
-	83,2	83,4	86,4	41,4	76,6	80,6
	142,5	92,2	51,9	61,4	73,7	98,3
	82,9	85,1	89,0	39,6	108,9	90,3
	81,6	99,5	83,6	32,5	94,3	84,3
()	83,4	87,1	88,7	41,3	115,9	75,1
	71,0	78,6	83,5	39,2	71,3	76,7
	81,9	83,8	85,2	40,0	82,0	80,8
	73,4	80,2	84,8	61,3	67,1	81,9
	88,5	74,6	97,5	41,6	87,1	81,8

Zaporizhya /	Ivano-Frankivsk /	Kyiv /	Kirovohrad /	Luhansk /	L'viv /	
104,8	123,1	114,5	102,3	59,0	108,0	<i>Fresh vegetables</i>
77,5	100,2	77,8	60,4	35,0	88,4	<i>including potatoes</i>
83,7	85,2	87,2	89,4	42,1	77,3	<i>Fresh fruits, berries, grapes, nuts</i>
89,9	77,8	91,7	104,9	47,3	102,5	<i>Canned vegetables</i>
67,1	51,8	64,7	74,2	36,2	58,0	<i>Canned fruits and berries</i>
139,7	94,7	142,8	163,8	71,4	115,5	<i>The total amount of canned vegetabls, fruits and berries</i>
99,8	96,7	97,9	102,6	43,8	98,0	<i>Vodka, liquer</i>
98,9	93,0	108,1	83,9	44,7	87,3	<i>Low alcohol drinks</i>
102,0	100,5	115,6	105,4	47,1	116,4	<i>Wine</i>
104,1	99,3	102,9	97,2	42,1	98,5	<i>Cognac</i>
109,5	104,6	105,5	98,9	47,1	98,7	<i>Champagne</i>
104,8	88,3	114,0	111,1	52,5	96,7	<i>Beer</i>
102,6	95,4	105,8	104,1	46,6	99,8	<i>Alcoholic beverages - total</i>
107,1	107,1	111,1	100,9	45,7	91,9	<i>Soft drinks</i>
104,0	102,8	98,1	99,1	45,4	93,4	<i>including coke</i>
91,3	95,2	94,0	94,8	39,9	97,9	<i>Mineral waters</i>
102,5	91,8	90,9	90,3	54,3	81,0	<i>Tea</i>
104,7	81,2	97,0	107,6	55,2	91,5	<i>Coffee</i>
191,0	99,2	123,9	181,4	70,8	109,7	<i>Salt</i>
145,0	97,6	102,9	99,2	51,6	102,4	<i>Tobacco products</i>
97,0	119,8	108,3	90,9	53,2	115,8	<i>Other food stuffs</i>
99,8	99,8	107,6	103,8	47,9	99,8	<i>Food stuffs (excluding alcoholic beverages and tobacco product)</i>
93,3	93,1	81,4	96,4	40,0	95,3	<i>Food stuffs in network of restaurant business</i>
86,4	90,8	66,8	74,1	32,2	90,0	<i>including</i>
62,6	74,1	65,0	62,1	27,9	66,1	<i>Vodka, liquer</i>
80,8	99,6	63,4	89,3	34,5	87,8	<i>Low alcohol drinks</i>
73,1	92,8	54,2	86,2	31,7	84,7	<i>Wine</i>
71,3	106,1	64,6	99,1	32,1	82,3	<i>Cognac</i>
77,1	71,9	50,4	70,8	35,5	80,6	<i>Champagne</i>
80,3	89,5	60,3	77,9	33,3	86,2	<i>Beer</i>
83,1	89,6	84,6	69,0	52,9	74,3	<i>Alcoholic beverages - total</i>
83,0	89,3	86,2	93,7	35,7	85,7	<i>Tobacco products</i>
						<i>Markup to restaurant business</i>

	- / Mykolayiv	/ Odesa	- / Poltava	- / Rivne	/ Sumy	- / Ternopil	- / Kharkiv
	100,2	94,9	88,2	210,0	108,7	87,7	130,3
	57,2	33,5	45,6	72,8	46,4	61,0	92,3
, , ,	91,6	106,5	77,8	91,1	89,3	78,3	95,7
	96,7	88,8	87,7	83,0	79,3	105,9	117,9
-	66,1	79,8	70,0	69,2	56,8	82,9	151,1
-	145,3	125,2	147,0	94,3	136,1	133,2	164,6
-	97,9	80,4	91,9	93,6	93,6	96,8	91,6
	114,4	172,2	92,3	94,7	106,5	162,4	102,4
	101,5	98,2	95,9	99,6	96,6	94,8	97,9
	98,3	88,7	91,0	94,3	95,1	97,8	97,6
()	106,2	103,1	98,6	93,3	104,9	97,4	98,3
	115,5	83,6	96,3	95,3	112,1	129,8	102,2
	105,7	90,9	94,0	95,1	102,1	107,3	96,7
	110,1	79,9	96,1	121,2	135,2	130,8	121,5
	106,0	105,6	93,3	94,8	100,8	126,1	118,3
	91,4	101,3	91,8	91,5	88,6	112,6	93,4
	109,4	78,9	98,9	126,8	117,8	99,7	103,1
	98,5	78,8	69,1	119,7	97,7	110,8	109,3
	174,6	151,9	129,5	118,9	116,3	123,4	150,9
	96,4	79,4	100,6	107,7	103,7	102,2	109,5
	103,2	107,8	99,1	115,6	109,9	94,1	110,8
()	104,2	96,6	95,7	104,1	106,8	100,4	110,1
	90,6	94,7	97,0	73,1	90,7	81,2	90,1
-	84,5	64,2	100,4	84,0	72,5	59,0	74,5
	75,7	52,4	80,7	103,1	74,1	84,0	46,9
	87,1	62,9	102,0	97,1	78,4	76,6	82,7
	92,4	54,7	86,9	98,4	73,0	72,6	70,9
()	84,4	51,2	101,7	89,5	78,5	75,2	70,1
	86,7	80,0	79,1	93,0	73,2	72,6	60,4
	86,1	64,9	92,7	89,9	73,9	66,9	70,3
	112,2	61,2	58,5	93,9	74,8	58,7	58,4
	93,9	82,9	90,3	92,3	85,4	72,3	80,6

<i>-</i> <i>/</i> <i>Kherson</i>	<i>-</i> <i>/</i> <i>Khmel- nytskyi</i>	<i>-</i> <i>/</i> <i>Cherkasy</i>	<i>-</i> <i>/</i> <i>Cherni- vitsi</i>	<i>-</i> <i>/</i> <i>Chernihiv</i>	<i>-</i> <i>/</i> <i>City of Kyiv</i>	
121,5	119,9	119,1	104,9	68,4	124,3	<i>Fresh vegetables</i>
89,0	109,5	77,6	56,6	16,3	100,8	<i>including potatoes</i>
97,2	91,1	90,3	90,5	81,4	85,9	<i>Fresh fruits, berries, grapes, nuts</i>
96,6	79,2	94,1	103,2	84,7	104,6	<i>Canned vegetables</i>
64,7	76,3	65,6	87,4	61,8	82,1	<i>Canned fruits and berries</i>
133,1	103,1	130,6	118,9	132,9	140,4	<i>The total amount of canned vegetabls, fruits and berries</i>
101,7	98,2	97,6	136,1	94,7	88,4	<i>Vodka, liquer</i>
116,2	105,3	101,6	117,4	108,9	104,6	<i>Low alcohol drinks</i>
92,8	91,4	99,8	134,7	95,8	95,1	<i>Wine</i>
92,2	83,3	89,8	120,8	91,4	90,2	<i>Cognac</i>
107,0	104,6	97,4	127,5	110,2	85,2	<i>Champagne</i>
118,1	113,0	107,7	143,0	87,3	96,9	<i>Beer</i>
103,6	101,2	100,5	134,6	93,0	92,1	<i>Alcoholic beverages - total</i>
99,3	132,9	112,5	118,1	102,9	100,9	<i>Soft drinks</i>
94,0	111,9	98,4	103,1	90,5	101,2	<i>including coke</i>
117,5	105,9	97,3	120,6	94,7	88,9	<i>Mineral waters</i>
124,1	92,2	102,8	100,3	101,3	96,6	<i>Tea</i>
117,4	91,3	110,8	110,6	99,4	86,4	<i>Coffee</i>
241,0	125,1	123,9	151,3	168,0	120,0	<i>Salt</i>
128,5	107,1	96,8	114,1	100,3	89,3	<i>Tobacco products</i>
117,5	121,9	84,7	127,1	140,5	106,0	<i>Other food stuffs</i>
112,0	99,8	100,9	106,0	102,1	103,0	<i>Food stuffs (excluding alcoholic beverages and tobacco product)</i>
141,7	90,0	97,5	94,7	93,5	84,3	<i>Food stuffs in network of restaurant business</i>
						<i>including</i>
82,4	84,0	72,0	77,2	85,5	69,9	<i>Vodka, liquer</i>
73,5	100,0	86,9	94,8	81,2	54,4	<i>Low alcohol drinks</i>
113,3	87,1	99,5	102,2	85,7	63,8	<i>Wine</i>
90,2	81,5	73,9	76,7	86,4	50,7	<i>Cognac</i>
93,4	85,1	82,7	80,7	82,8	59,9	<i>Champagne</i>
70,0	75,5	73,1	82,0	77,5	59,2	<i>Beer</i>
83,4	83,3	77,3	80,9	83,6	62,6	<i>Alcoholic beverages - total</i>
94,1	53,1	60,6	83,1	97,6	54,1	<i>Tobacco products</i>
140,6	88,1	99,4	92,6	90,4	78,1	<i>Markup to restaurant business</i>

	Vinnytsya	Volyn	Dnipro- petrovsk	Donetsk	Zhytomyr	Zakar- pattya
	91,1	88,2	90,0	54,2	92,5	93,6
	108,0	53,0	72,0	56,2	93,5	105,3
	155,4	273,5	118,3	76,3	139,9	174,7
,	638,5	8391,5	229,2	172,8	-	-
(210,7	113,6	135,1	91,9	178,3	199,5
)	229,6	354,8	130,5	81,2	123,6	177,0
-	142,3	153,7	122,3	77,9	125,6	141,8
	164,4	263,8	122,2	78,4	134,1	167,7
	103,9	522,4	96,1	56,1	106,0	91,2
-	111,5	118,7	90,6	59,6	98,8	111,1
	82,7	104,2	83,7	39,2	47,8	120,5
,	92,6	92,1	81,1	47,2	82,4	87,0
,	115,4	59,6	108,8	53,1	65,1	94,1
'	80,5	79,3	75,7	42,8	107,2	72,5
,	126,1	130,3	99,7	56,0	114,0	128,4
-	182,2	153,2	127,8	87,2	163,8	156,0
,	94,9	22,3	88,2	101,7	47,2	93,3
	156,1	134,4	115,0	57,8	131,3	151,8
	36,9	120,7	96,6	50,1	198,6	25,5
,	85,7	47,4	98,0	-	-	59,4
	48,5	55,0	59,8	30,7	61,4	61,9
	42,3	52,8	56,8	29,2	59,3	53,5

Zaporizhya	Ivano-Frankivsk	Kyiv	Kirovohrad	Luhansk	L'viv	
86,2	100,2	87,7	93,1	38,5	98,3	Nonfoods
72,1	114,7	115,5	125,5	32,3	99,2	Dry goods and haberdashery
131,4	145,6	118,5	159,7	60,9	144,9	Clothes and linen
596,2	13587,9	113,9	1004,4	88,9	317,7	Natural furs and products made of them
169,7	196,1	163,9	167,8	59,4	182,3	Head-dresses (excluding fur and knitted articles)
185,3	155,1	172,9	206,7	66,0	149,8	Knitwear and linen
129,4	134,4	148,3	141,4	55,8	125,4	Hosiery and socks
142,5	151,4	137,7	168,2	62,6	144,6	The total amount of clothing
102,5	121,4	96,9	147,7	73,8	101,7	Shoes
95,2	101,1	90,5	102,2	43,6	96,0	Perfumery-cosmetic goods
86,2	54,4	96,1	98,2	27,2	122,5	Clocks and watches, jewelry
83,7	92,5	83,8	82,7	27,9	57,6	Books, newspapers and magazines
94,6	62,2	85,9	107,7	34,2	92,2	Office supplies
95,7	76,5	59,7	79,4	36,9	80,5	Computers, peripheral equipment, software
100,5	124,1	87,3	132,1	53,7	120,7	Audio/videoequipment, telecommunication equipment
136,9	159,4	134,7	181,7	72,7	132,7	including mobile phones
175,7	113,0	37,8	157,0	117,3	928,2	Photographic, optical and precision equipment
103,0	144,6	153,3	125,0	44,2	171,8	Games and toys
98,7	52,8	74,4	223,6	76,2	324,2	Other recreational goods
197,1	-	-	-	-	906,7	Motorcycles, parts and spare parts for them
48,0	67,6	62,9	62,4	21,3	67,1	Cars and car accessories
45,3	62,5	60,7	57,3	21,5	64,8	including cars

	- / <i>Mykolayiv</i>	- / <i>Odesa</i>	- / <i>Poltava</i>	- / <i>Rivne</i>	- / <i>Sumy</i>	- / <i>Ternopil</i>	- / <i>Kharkiv</i>
	87,8	89,2	90,3	101,0	94,8	99,1	90,4
	109,6	174,5	99,6	87,5	93,6	107,1	140,9
	151,8	105,0	139,7	149,5	202,9	127,5	113,4
,	1127,0	117,3	-	963,9	966,3	236,7	191,3
(177,9	170,2	163,6	196,3	215,6	161,2	127,2
)	127,9	126,3	136,9	135,9	268,6	142,4	132,3
-	124,7	127,3	97,9	127,3	117,8	124,2	131,7
	141,2	112,9	132,0	145,6	208,9	133,4	118,6
	112,6	90,1	133,2	117,4	111,2	107,8	103,3
-	97,5	86,4	93,9	99,5	97,5	104,3	105,5
	45,7	101,0	44,2	109,4	43,2	69,8	70,1
,	80,9	83,1	80,8	93,3	88,3	99,9	94,0
,	104,8	77,9	84,9	83,9	93,7	85,6	109,7
'	83,0	91,6	75,7	76,0	87,8	85,8	99,7
,	98,8	103,9	101,2	118,4	104,3	123,0	121,2
-	123,5	115,2	149,1	161,7	127,8	143,9	153,9
,	97,7	83,5	129,3	178,2	186,4	85,5	166,5
	118,9	131,0	110,0	138,1	153,5	101,3	128,8
	80,5	76,1	109,8	141,3	62,5	87,0	40,5
,	69,8	42,1	159,1	-	-	-	122,5
	55,8	70,2	53,4	57,0	47,2	64,1	48,8
	44,0	63,7	47,7	45,9	42,5	59,2	46,4

- / Kherson	- / Khmel- nytskyi	- / Cherkasy	- / Cherni- vitsi	- / Chernihiv	- / City of Kyiv	
87,4	90,9	91,6	94,1	96,5	89,0	Nonfoods
87,3	94,4	79,2	94,7	92,4	100,5	Dry goods and haberdashery
130,5	98,4	134,9	131,6	185,4	96,0	Clothes and linen
1104,6	76,7	2062,7	869,3	569700,0	71,5	Natural furs and products made of them
161,9	147,7	103,5	241,8	998,0	127,5	Head-dresses (excluding fur and knitted articles)
124,6	150,3	113,4	161,4	322,1	106,4	Knitwear and linen
136,1	136,9	111,1	154,3	112,9	121,6	Hosiery and socks
130,7	119,6	127,1	152,5	172,1	98,2	The total amount of clothing
118,4	118,1	120,5	116,9	100,4	98,8	Shoes
107,7	98,1	99,3	99,4	93,0	111,0	Perfumery-cosmetic goods
58,3	82,1	73,3	79,2	52,6	81,4	Clocks and watches, jewelry
75,6	85,6	81,5	66,9	85,1	86,9	Books, newspapers and magazines
106,1	69,8	70,2	66,4	75,1	82,5	Office supplies
73,5	67,9	84,9	82,1	85,2	84,6	Computers, peripheral equipment, software
105,7	108,2	112,0	118,6	108,2	126,1	Audio/videoequipment, telecommunication equipment
148,0	128,8	143,3	161,1	116,3	148,4	including mobile phones
116,8	85,7	83,6	109,7	108,2	105,1	Photographic, optical and precision equipment
164,5	121,9	93,1	142,9	135,0	124,6	Games and toys
86,6	51,4	95,7	46,4	53,5	65,8	Other recreational goods
1283,5	378,1	-	-	106,7	90,1	Motorcycles, parts and spare parts for them
56,9	64,0	55,3	58,9	63,5	57,1	Cars and car accessories
51,4	61,9	50,3	57,3	59,0	48,6	including cars

	Vinnytsya /	Volyn /	- / Dnipro- petrovsk	/	- /	- / Zhytomyr	- / Zakar- pattya
'	109,1	120,8	109,0	57,9	158,3	107,1	
	108,2	113,0	88,5	49,0	105,4	111,1	
'	135,6	125,7	98,0	37,6	75,8	94,9	
' , , , ,	58,5	72,4	59,8	48,8	50,4	73,4	
	142,4	104,5	111,8	65,9	96,4	115,1	
	105,1	125,1	101,0	51,9	99,2	113,6	
'	143,9	103,7	105,4	63,6	106,6	116,4	
()	283,1	97,8	120,4	61,2	81,2	121,6	
	94,0	99,4	94,9	69,0	92,5	109,4	
	74,2	107,0	159,2	89,4	113,2	103,1	
	123,2	131,3	94,0	94,4	113,0	130,1	
	88,4	96,7	84,1	54,5	88,5	92,1	
()	106,0	105,8	89,5	59,9	92,3	99,2	
	78,7	75,0	91,7	36,5	102,7	128,9	
	121,0	125,3	122,6	62,6	132,0	100,5	
	80,4	103,2	105,9	52,3	100,3	69,4	

<i>Zaporizhya</i>	<i>Ivano-Frankivsk</i>	<i>Kyiv</i>	<i>Kirovohrad</i>	<i>Luhansk</i>	<i>L'viv</i>	
119,6	81,8	124,1	108,2	45,3	112,5	<i>Sports, travel equipment and apparel</i>
79,5	75,7	81,8	78,1	30,0	97,7	<i>Furniture</i>
91,5	110,0	131,3	87,9	25,3	317,9	<i>Carpets and carpet products for walls and floor</i>
48,2	69,6	67,8	64,9	30,0	71,7	<i>Ceramics, glass, wood, cork, wicker, cutlery, non-electric household products</i>
115,8	128,0	100,7	139,8	37,9	117,0	<i>Household electrical appliances and lighting facilities</i>
90,4	120,2	112,0	95,3	22,3	124,7	<i>Building materials and products made of iron</i>
106,0	95,6	120,8	113,0	49,6	103,6	<i>Household and automobiles products for washing, cleaning and care, fertilizers, agrochemical products</i>
142,7	101,0	125,8	119,0	13,2	108,2	<i>Materials and supplies for working at home (gardening equipment)</i>
99,2	102,0	94,2	97,1	39,1	92,8	<i>Pharmaceutical goods</i>
132,8	108,2	96,5	98,5	46,5	87,2	<i>Medical and orthopedic equipment</i>
113,6	150,6	108,5	109,0	105,8	118,9	<i>Physiological optics (glasses)</i>
77,0	86,5	86,6	84,2	41,8	88,6	<i>Petrol</i>
83,5	104,1	92,2	96,3	62,1	96,7	<i>Diezel</i>
83,3	61,4	95,6	99,8	28,6	63,0	<i>Lubricants</i>
113,8	126,1	102,8	109,4	51,9	132,8	<i>Compressed and liquefied gas for cars</i>
93,0	112,8	94,4	99,0	45,5	131,7	<i>Other nonfoods</i>

	- /	- /	- /	- /	- /	- /	- /
	<i>Mykolayiv</i>	<i>Odesa</i>	<i>Poltava</i>	<i>Rivne</i>	<i>Sumy</i>	<i>Ternopil</i>	<i>Kharkiv</i>
	75,4	132,7	123,9	154,5	221,5	164,1	111,7
	98,7	80,0	94,1	76,6	143,7	66,0	94,1
	86,9	113,6	94,9	91,5	99,1	126,1	96,9
	66,9	51,2	46,4	91,7	72,8	76,1	72,6
	104,0	98,2	102,8	124,2	100,6	112,9	117,4
	100,5	97,0	121,3	155,1	98,4	129,0	88,4
	100,8	86,2	107,5	108,7	107,9	108,1	104,9
()	132,6	81,1	84,5	90,5	127,6	69,9	131,9
	105,0	99,8	98,5	100,5	99,0	95,1	99,0
	107,3	80,0	110,0	113,1	130,1	99,1	136,6
	118,9	56,7	81,4	158,2	112,0	86,9	90,3
	78,1	84,8	85,5	104,8	91,0	92,1	83,1
()	90,5	102,3	92,5	107,0	86,6	109,8	99,2
	90,5	90,7	83,0	93,6	90,7	88,3	85,9
	113,0	127,3	111,4	118,5	114,3	122,0	142,9
	94,9	59,1	106,6	70,4	140,5	93,8	122,1

- / Kherson	- / Khmel- nytskyi	- / Cherkasy	- / Cherni- vitsi	- / Chernihiv	- / City of Kyiv	
89,3	97,6	91,3	305,1	133,7	123,1	Sports, travel equipment and apparel
114,5	96,4	88,0	137,1	86,7	88,1	Furniture
127,9	95,8	86,2	123,6	95,0	111,7	Carpets and carpet products for walls and floor
92,3	85,3	50,9	47,0	95,7	64,7	Ceramics, glass, wood, cork, wicker, cutlery, non-electric household products
105,9	100,5	102,9	122,3	109,7	112,3	Household electrical appliances and lighting facilities
111,8	94,3	98,3	105,4	101,5	114,6	Building materials and products made of iron
106,7	91,9	106,1	99,9	110,9	118,3	Household and automobiles products for washing, cleaning and care, fertilizers, agrochemical products
106,6	91,7	143,1	109,3	109,3	110,0	Materials and supplies for working at home (gardening equipment)
99,3	103,3	90,6	93,4	96,0	94,5	Pharmaceutical goods
106,1	96,3	88,6	98,8	110,5	88,2	Medical and orthopedic equipment
86,2	107,7	395,5	104,4	99,6	109,1	Physiological optics (glasses)
77,1	88,5	90,2	91,5	96,3	81,5	Petrol
80,0	103,7	99,0	97,2	108,5	84,5	Diezel
110,5	72,4	81,6	82,1	137,2	79,1	Lubricants
131,3	120,2	112,4	123,6	123,3	94,3	Compressed and liquefied gas for cars
93,2	104,1	104,8	101,6	95,5	87,8	Other nonfoods

2.22.

Structure retail turnover of enterprises in sales of cars, motorcycles, parts and spare parts for them

	Retail turnover volume - total			passenger motor vehicles		
	2012	2013	2014	2012	2013	2014
		34068,9	32829,2	22474,2	28934,9	28518,4
	1150,4	1198,4	1	1048,3	1095,6	1
	818,4	808,9	521,3	553,6	599,5	398,0
	1079,7	1705,2	1255,5	814,8	1487,3	1101,1
	2236,7	2381,6	1768,3	2018,8	2077,6	1471,9
	3617,9	3442,6	724,7	3281,6	3175,3	650,6
	290,2	313,9	230,5	257,4	260,9	174,1
	679,4	654,2	539,1	552,1	502,2	429,3
	1142,1	935,1	591,4	1061,0	856,6	506,7
-	341,7	314,5	326,6	272,6	251,2	262,0
	2076,3	1613,0	1073,7	1801,0	1443,4	961,3
	475,7	382,7	296,8	432,7	357,4	279,4
	1240,0	1084,7	23,7	1168,1	1033,6	-
	1253,5	1171,1	1258,7	987,4	868,5	902,2
	681,2	680,7	472,7	526,7	531,1	311,7
	1530,6	1471,3	1441,6	1353,8	1332,0	1276,3
	874,0	835,6	586,9	822,6	789,5	524,6
	332,8	348,9	260,0	244,2	293,7	186,9
	359,2	325,2	190,8	326,3	292,4	171,8
	334,4	289,0	236,4	287,0	245,2	193,1
	2375,9	2377,5	1643,7	2079,0	2074,8	1358,3
	641,1	622,8	558,3	571,1	548,5	438,7
	955,8	991,7	965,3	708,6	715,0	607,7
	309,5	344,0	257,0	284,8	290,0	215,8
	302,1	249,9	242,7	209,1	185,0	193,7
	301,6	289,9	213,3	272,3	252,2	190,4
.	8413,6	7755,8	6795,2	6761,9	6743,8	4865,1
.	255,1	241,0	1	238,1	216,1	1

(. /
mln.UAH)

Including sales of

(, 3,5) / specialized vehicles (ambulances, vans)			, , / trucks, road tractors, trailers, semitrailers, buses		
2012	2013	2014	2012	2013	2014
594,2	698,5	505,8	701,2	463,2	336,1
7,6	4,0	1	0,0	1,0	1
6,8	77,1	20,6	209,2	78,7	30,5
225,7	178,6	65,1	0,0	-	27,0
73,4	111,0	81,5	9,2	32,0	48,7
29,5	7,9	-	53,8	62,1	0,5
-	-	-	9,1	9,8	18,1
23,0	42,8	17,9	58,1	65,8	37,0
10,5	12,5	9,7	6,6	2,3	6,8
-	-	6,5	0,7	25,2	14,4
12,9	-	-	1,1	1,3	0,8
1,1	0,3	0,3	7,6	1,9	1,0
2,0	1,0	-	16,4	6,9	-
0,5	104,4	83,7	88,5	44,1	37,4
-	-	-	-	0,8	-
-	-	1,6	8,1	4,5	14,6
0,7	5,1	8,1	3,1	1,5	0,7
0,1	-	-	29,3	1,4	1,1
2,9	6,4	2,2	9,7	4,8	1,0
3,9	-	6,6	19,1	10,4	7,5
52,7	62,7	111,4	23,9	48,0	12,4
0,0	-	-	-	0,2	0,1
3,1	-	55,8	3,4	16,2	15,8
9,8	32,6	14,7	1,8	4,6	-
5,2	8,3	5,2	47,2	12,1	7,3
7,2	3,1	-	2,8	3,5	2,1
114,7	40,7	14,9	92,5	22,9	51,3
0,9	-	1	-	1,2	1

2.23.

Structure retail sales of enterprises cars

	Retail sales volume - total			passenger motor vehicles		
	2012	2013	2014	2012	2013	2014
	215623	206448	92525	193167	193023	85076
	6477	6076	1	6440	6059	1
	8603	6564	2265	4475	3782	1741
	18582	30642	17438	13186	28395	16369
	13087	15115	7672	12623	14237	7191
	23523	22000	3979	23059	21694	3974
	2678	2114	1361	2540	1977	972
	5338	5278	2566	3590	2848	1603
	8205	5783	3283	8074	5669	3134
-	2215	2364	1234	2205	1808	911
	15969	8078	3744	9981	8073	3736
	3428	2972	1821	3379	2958	1794
	9613	8112	-	9533	8072	-
	8352	7322	4436	6432	5375	3407
	3529	3319	1460	3529	3314	1460
	6872	6229	4244	6853	6218	3961
	6536	5622	2771	6353	5598	2750
	2063	2647	885	1917	2641	883
	3251	2803	1296	3175	2709	1281
	2445	2035	1245	2300	1771	837
	12725	12114	5591	12496	11699	5306
	3577	3203	1547	3576	3201	1546
	5867	6380	4655	5832	6008	3551
	2770	2648	1365	2720	2512	1324
	1883	1306	1003	1572	1078	903
	2405	2177	1152	2340	2093	1124
.	32623	32295	15512	31984	31990	15318
.	3007	1250	1	3003	1244	1

(/
units)

Including

(/ 3,5) / specialized vehicles (ambulances, vans)			trucks, road tractors, trailers, semitrailers, buses		
2012	2013	2014	2012	2013	2014
7444	6204	3141	15012	7221	4308
36	15	1	1	2	1
40	1638	228	4088	1144	296
5395	2247	648	1	-	421
319	400	248	145	478	233
147	21	-	317	285	5
-	-	-	138	137	389
551	1031	308	1197	1399	655
36	42	24	95	72	125
-	-	28	10	556	295
66	-	-	5922	5	8
9	2	2	40	12	25
14	7	-	66	33	-
6	163	290	1914	1784	739
-	-	-	-	5	-
-	-	2	19	11	281
8	19	17	175	5	4
2	-	-	144	6	2
20	61	9	56	33	6
130	-	207	15	264	201
108	141	224	121	274	61
1	-	-	-	2	1
23	-	829	12	372	275
41	114	41	9	22	-
24	33	17	287	195	83
45	63	-	20	21	28
419	207	19	220	98	175
4	-	1	-	6	1

3. Товарні запаси у роздрібній мережі підприємств
Commodity stocks in the retail trade network of enterprises

3.1.

Commodity stocks in the retail trade network of enterprises

	Mln. UAH				In days of trade			
	2010	2012	2013	2014	2010	2012	2013	2014
	31152,2	40728,1	46799,0	45870,5	37	37	40	39
	966,9	1426,3	1605,4	í	39	37	37	í
	636,9	665,9	773,5	894,0	42	31	37	34
	490,7	607,2	678,5	801,6	34	31	35	31
	3126,8	3494,6	3978,2	5504,1	41	36	38	46
	2436,5	4020,3	5115,3	2090,5	32	39	47	49
	434,6	502,5	548,7	680,6	32	31	30	28
	555,2	736,3	1165,8	1180,6	29	36	59	43
	1211,2	1620,4	2351,8	1896,2	38	37	52	38
-	439,1	552,1	712,0	815,2	31	31	40	34
	1281,5	1883,2	1624,2	1800,1	37	28	24	27
	345,2	450,3	498,0	585,3	31	29	31	31
	1006,5	1455,2	2161,8	411,2	36	39	56	45
	1374,9	1913,9	1984,9	2495,3	31	39	39	37
	624,7	697,6	1389,1	949,7	39	34	65	35
	2453,0	2889,2	2968,7	3973,3	44	33	36	46
	742,2	1084,8	1165,7	1404,3	36	39	42	44
	425,5	604,0	610,6	818,8	37	37	38	37
	283,2	436,1	470,9	708,6	28	30	33	38
	442,5	427,1	490,1	518,6	41	37	42	38
	2102,9	2804,6	3327,4	4134,4	38	39	41	45
	487,4	705,1	798,8	892,0	33	38	40	37
	558,3	802,2	866,0	1072,6	32	41	44	45
	546,4	678,1	722,1	942,3	32	33	33	34
	430,9	533,8	737,9	675,9	36	42	53	35
	297,8	536,5	557,2	743,2	25	33	33	33
.	7071,2	8508,3	8550,3	9882,1	42	41	38	38
.	380,3	692,5	946,1	í	43	52	62	í

3.2.

Structure of commodity stocks in the retail trade network of Ukraine(/
at the end of the year)

	<i>Mln. UAH</i>				<i>In days of trade</i>				
	2010	2012	2013	2014	2010	2012	2013	2014	
	31152,2	40728,1	46799,0	45870,5	37	37	40	39	All goods
	7696,4	9260,3	9460,9	10747,8	26	24	22	25	Food stuffs
	232,8	192,2	190,6	204,1	13	7	7	7	<i>Fresh and frozen meat and poultry</i>
	245,6	343,6	320,0	356,8	13	14	11	13	<i>Sausages and smoked and salted meat</i>
	71,2	76,4	91,2	83,4	29	24	20	25	<i>Canned meat, semi-finished meat products</i>
	264,7	306,0	309,8	368,2	24	22	23	26	<i>Fish and sea food</i>
	196,0	230,4	227,2	290,2	46	36	31	41	<i>Canned fish, semi-finished fish products</i>
	169,7	176,9	191,2	222,9	10	8	8	10	<i>Dairy produce</i>
	222,7	252,7	239,6	314,7	22	17	15	19	<i>Rennet, processed and sour milk cheese</i>
	58,8	84,5	94,2	101,1	13	15	14	16	<i>Butter</i>
	118,2	180,1	161,2	196,4	27	28	25	28	<i>Oil</i>
	3,5	2,8	2,5	3,0	29	27	17	18	<i>Edible fats of animal origin</i>
	23,2	25,1	26,6	25,7	24	27	27	26	<i>Margarine</i>
	43,7	58,2	43,2	80,8	12	10	5	10	<i>Eggs</i>
	86,7	66,9	91,3	117,4	28	23	19	23	<i>Sugar</i>
()	712,8	960,5	1014,8	1163,3	26	24	24	27	<i>Confectionery (including ice-cream)</i>
()	36,5	39,0	39,5	58,2	4	4	3	5	<i>Bakery products (excluding confectionary)</i>
	44,3	59,9	58,2	64,0	28	29	25	23	<i>Flour</i>
	134,1	142,7	143,2	193,5	32	28	26	26	<i>Cereals</i>
	105,8	88,6	97,3	140,3	35	24	26	27	<i>Macaroni products</i>
	27,9	34,9	36,0	20,6	21	17	11	12	<i>Potatoes</i>
	86,0	89,6	92,2	99,1	14	11	9	9	<i>Fresh vegetables</i>
	145,5	181,9	154,3	174,5	13	11	9	9	<i>Fresh fruits, berries, grapes, nuts</i>
	193,8	198,7	181,2	217,0	48	38	31	40	<i>Canned vegetables</i>
-	60,2	71,5	64,7	72,0	54	46	38	42	<i>Canned fruits and berries</i>
-	2368,4	2933,4	2872,0	3003,3	42	40	38	40	<i>Alcoholic beverages-total including</i>
	966,8	1173,0	1160,0	1198,6	42	41	40	40	<i>vodka, liqueur</i>
	96,1	119,3	117,6	104,2	43	36	33	29	<i>low alcohol drinks</i>

/

Continuance

	<i>Mln.UAH</i>				<i>In days of trade</i>				
	2010	2012	2013	2014	2010	2012	2013	2014	
	483,7	599,4	597,2	610,5	54	56	55	54	wine
	346,4	451,1	440,2	465,3	49	50	43	50	cognac
()	230,9	307,7	246,7	285,6	49	51	36	44	champagne
	244,5	282,9	310,3	339,0	23	19	20	23	beer
	258,9	327,1	351,1	341,6	29	28	30	28	Soft drinks
	134,1	154,9	177,4	192,4	30	25	26	31	Mineral waters
	166,8	196,8	197,8	188,1	42	38	34	33	Tea
	228,2	302,1	315,4	289,3	38	36	33	31	Coffee
	9,7	13,1	12,7	15,7	45	41	36	40	Salt
	3,2	2,6	3,3	3,8	52	32	32	46	including iodinated salt
	657,5	687,6	839,0	940,5	21	22	22	29	Tobacco products
	589,1	782,2	825,5	1209,7	34	34	30	36	Other foodstuffs
	23455,8	31467,8	37338,1	35122,8	44	44	51	48	Nonfoods
	298,4	360,2	436,3	406,7	83	87	95	86	Dry goods and haberdashery
	941,2	1445,8	1405,6	1372,0	79	92	77	65	Clothes and linen
	134,5	102,9	77,2	47,1	126	140	64	65	Natural furs products made of them
()	23,5	96,4	37,1	65,1	199	202	83	65	Head-dresses (excluding fur and knitted articles)
	410,4	494,1	602,3	752,9	94	109	105	102	Knitwear and linen
	121,2	228,7	174,5	249,9	60	83	65	61	Hosiery and socks
	528,8	973,9	894,8	1593,5	49	67	65	109	Shoes
	1210,9	2123,8	2344,6	2165,2	61	74	71	57	Perfumery-cosmetic goods
	352,7	981,2	431,5	522,1	149	271	419	426	Clocks and watches, jewelry
	294,8	294,4	332,5	293,3	53	56	64	74	Books, newspapers and magazines
	203,5	271,7	285,1	266,2	88	95	85	107	Office goods
	586,5	814,9	1158,4	768,4	46	51	75	58	Computers, peripheral equipment, software
	1684,9	1313,1	1845,3	1028,5	55	38	54	28	Audio/videoequipment, telecommunication equipment
	1684,9	1029,4	1322,2	614,6	55	46	62	29	including audio/videoequipment
	-	225,5	373,7	346,1	-	28	40	24	mobile phones

/

Continuance

	<i>Mln.UAH</i>				<i>In days of trade</i>				
	2010	2012	2013	2014	2010	2012	2013	2014	
	21,2	98,2	51,8	54,3	66	95	62	56	<i>Photographic, optical and precision equipment</i>
	187,9	320,3	432,5	495,3	63	77	81	84	<i>Games and toys</i>
	131,7	103,7	49,7	31,0	127	205	118	84	<i>Other recreational goods</i>
	34,6	41,6	41,6	48,1	80	70	96	84	<i>Motorcycles, parts and spare parts for them</i>
	2307,3	3051,5	3344,8	2547,0	29	22	27	31	<i>Cars and car accessories including cars</i>
	-	1782,9	1931,7	1189,3	-	16	22	20	<i>Sports, travel equipment and apparel</i>
	153,9	243,4	302,5	406,0	195	176	127	178	<i>Furniture</i>
	472,5	695,1	702,9	652,8	100	132	103	97	<i>Carpets and carpet products for walls and floor</i>
	477,4	736,6	805,0	1097,8	91	93	104	117	<i>Ceramics, glass, wood, cork, wicker, cutlery, non-electric household products</i>
	693,4	1123,7	1232,2	701,3	66	81	91	96	<i>Household electrical appliances and lighting facilities</i>
	1882,7	2218,0	3278,3	2706,4	64	65	93	64	<i>Building materials and products made of iron</i>
	2424,3	3397,9	3640,1	4084,6	82	89	95	92	<i>Household and automobiles products for washing, cleaning and care, fertilizers, agrochemical products</i>
	605,8	831,0	955,3	1237,1	47	49	52	47	<i>Materials and supplies for working at home (gardening equipment)</i>
()	480,5	641,0	715,6	781,1	125	120	118	107	<i>Pharmaceutical goods</i>
	2411,6	3065,2	3659,6	4174,1	39	38	43	43	<i>Medical and orthopedic equipment</i>
	316,2	454,8	485,3	558,8	42	46	46	42	<i>Physiological optics (glasses)</i>
	140,4	71,7	76,4	73,1	240	96	86	83	<i>Petrol</i>
	1303,7	1701,1	1895,9	1661,3	13	14	16	15	<i>Diezel</i>
()	496,5	739,1	891,5	880,2	11	12	14	12	<i>Lubricants</i>
	56,9	72,7	69,5	62,0	67	111	97	90	<i>Compressed and liquefied gas for cars</i>
	-	96,5	105,1	101,3	-	8	7	6	<i>Other nonfoods</i>
	2065,9 ¹	2263,6	4577,3	3238,3	60 ¹	67	-	91	

1

Including compressed and liquefied gas for cars

Structure of commodity stocks in the retail trade by regions on January 1, 2015

	- / Vinnytsya	- / Volyn	- / Dnipro- petrovsk	- / Donetsk	- / Zhytomyr	- / Zakar- pattya
	894005,0	801587,9	5504088,0	2090533,3	680601,3	1180587,2
	148605,7	153848,4	1098923,6	495809,1	163496,9	241741,7
,	2856,5	1555,7	14278,6	11722,4	2574,4	3213,8
,	2930,7	1909,1	38788,9	15315,9	3916,0	3356,9
,	1540,5	694,1	8296,4	6843,3	807,5	1522,0
,	3371,9	4627,8	38398,6	14053,8	10185,0	6941,0
,	2951,9	2110,4	34521,1	13821,3	2762,3	3604,3
,	1174,3	1619,7	15995,7	7382,9	1964,7	3244,8
,	2234,4	3418,9	32397,2	12761,5	2915,4	4662,3
	701,4	1067,8	8041,4	4724,7	940,4	1692,8
	1703,8	1655,5	17805,1	9723,2	2313,4	3547,6
	21,0	14,7	104,6	127,8	35,9	267,9
	366,6	249,1	1786,6	939,4	254,7	460,8
	925,0	610,4	8218,8	4274,3	1218,2	1210,8
	1235,6	1067,5	8529,6	7988,4	1256,4	1787,2
	5992,0	3517,7	22377,6	10969,7	3449,2	6649,4
()	15698,7	10857,5	136923,0	61249,2	11500,0	17020,8
()	740,2	498,4	6909,8	4627,5	305,5	230,6
	1053,5	644,1	4272,4	3350,1	973,4	1776,2
	3311,4	2517,3	21054,5	10545,4	2182,3	4024,1
	1947,2	1313,7	16050,4	8205,7	1575,0	2813,3
	805,0	809,7	11371,8	3525,5	1093,0	2075,6
	50,0	73,2	1791,1	725,4	104,3	666,4
,	1646,1	4049,5	14309,0	7175,7	2064,1	2658,9
,	951,7	834,4	13597,5	5768,8	1033,2	754,7
,	1632,0	1590,8	24390,6	12670,9	1743,4	4311,7
-	405,2	441,8	6420,6	2950,6	540,6	1370,5
-	32046,6	23374,4	104725,0	47310,5	30612,8	49299,4
	3447,2	1053,9	7468,2	2901,2	1646,1	1099,5
	10493,6	8931,4	59024,4	21462,8	9654,8	8692,2
	7818,8	6941,4	44849,5	18782,5	7390,1	12372,2
()	4700,2	2952,9	35253,7	16645,7	4487,9	4458,1
	3909,5	4772,2	29033,7	16287,9	4896,3	6864,1

Zapo- rizhya	Ivano- Frankivsk	Kyiv	Kirovo- hrad	Luhansk	L'viv	
1896165,8	815238,8	1800149,1	585283,4	411161,0	2495250,2	All goods
438693,0	180037,4	521930,1	164565,8	126097,1	546469,0	Foodstuffs
6820,8	2378,9	20617,2	1037,1	1837,5	5625,4	<i>Fresh and frozen meat and poultry</i>
14108,7	4004,9	31348,0	7141,1	3685,6	7874,9	<i>Sausage and smoked and salted meat</i>
3690,3	1568,9	3351,5	1091,7	1228,2	3124,1	<i>Canned goods,semi-finished meat products</i>
13844,9	5606,1	37647,4	8413,5	3790,9	10049,0	<i>Fish and sea food</i>
11412,3	3931,6	11498,4	5215,4	3876,6	11919,6	<i>Canned fish,semi-finished fish products</i>
8938,6	2569,7	13734,0	2363,7	1841,3	10120,7	<i>Milk and products</i>
11317,6	5994,5	13695,0	6676,3	3029,3	9409,5	<i>Rennet, processed and sour milk cheese</i>
3290,9	1672,8	5478,2	1491,8	1137,4	4668,7	<i>Butter</i>
6509,2	4143,3	5848,5	3185,5	2446,6	11413,3	<i>Oil</i>
91,7	283,9	63,2	35,4	11,8	867,0	<i>Edible fats of animal origin</i>
735,2	784,7	1024,3	339,1	229,0	1665,5	<i>Margarine</i>
3179,6	916,4	2735,1	1155,1	1129,4	1469,5	<i>Eggs</i>
5995,1	2463,4	7934,7	1771,8	1657,1	4298,0	<i>Sugar</i>
9635,2	5557,2	8982,8	3700,3	3013,7	9190,0	<i>Flour confectionery</i>
45414,2	14216,4	31376,6	20370,5	15914,8	39106,9	<i>Sugar confectionery (including ice-cream)</i>
1222,1	696,6	1858,0	397,5	448,9	5350,4	<i>Bakery products (excluding confectionary)</i>
1996,0	1843,4	1782,4	730,6	628,2	4274,4	<i>Flour</i>
7793,3	4002,3	5947,4	3635,9	2922,4	8901,7	<i>Cereals</i>
6618,5	2984,3	3737,4	3196,8	2308,6	5048,8	<i>Macaroni products</i>
3558,9	1535,2	15263,6	1347,9	948,1	4321,4	<i>Fresh vegetables</i>
678,4	367,0	828,8	307,7	214,1	421,0	<i>including potatoes</i>
6461,1	1856,4	6062,8	2410,1	1851,9	8297,6	<i>Fresh berries, grape, nuts</i>
4975,9	1274,0	9136,3	1882,4	1765,1	2715,4	<i>Processed vegetables and fruits</i>
9000,4	3169,7	11801,4	4402,7	3224,0	7796,6	<i>Canned vegetables</i>
2290,0	1373,7	3559,1	1182,6	771,7	2066,4	<i>Canned fruits and berries</i>
48833,3	28972,1	39708,5	14923,8	10396,4	101697,6	<i>Vodka, liqueur</i>
8288,5	1112,4	9571,0	1210,9	571,2	3569,6	<i>Low alcohol drinks</i>
25081,9	8899,2	13892,0	7599,8	5084,6	39118,2	<i>Wine</i>
23041,4	8533,8	11502,5	5755,7	4436,3	40729,9	<i>Cognac</i>
14412,4	5000,4	6002,5	3828,5	4265,4	13856,9	<i>Champagne</i>
13072,9	4147,7	25568,9	4967,7	3369,0	23327,4	<i>Beer</i>

	- / Mykolayiv	/ Odesa	- / Poltava	- / Rivne	/ Sumy	- / Ternopil	- / Kharkiv
	949692,7	3973304,6	1404335,8	818792,1	708602,5	518565,3	4134420,5
	209087,4	942453,4	263692,1	178674,7	185205,0	104380,2	955343,8
,	2861,7	20402,4	3688,3	2926,0	1685,0	2201,1	13810,9
,	5146,1	25536,0	8221,7	3274,2	4012,3	1759,4	29410,2
,	1397,9	9231,3	2398,8	1136,6	952,8	292,9	10017,8
,	9530,5	22082,3	8848,0	5701,2	3991,3	1896,4	36402,0
,	5299,1	25346,9	7478,2	5808,0	3185,5	2084,1	26882,8
,	3884,7	18760,1	4519,7	2834,6	2174,8	1966,2	22234,6
,	5739,7	22886,0	8500,7	5388,3	3430,3	1497,5	28750,2
	1953,1	11276,5	2313,5	1082,1	1057,9	593,3	9173,2
	4226,4	23967,8	6014,9	3143,2	2919,0	1940,9	21345,6
	18,1	78,7	40,0	30,2	6,5	42,5	447,9
	341,6	3270,3	502,5	327,8	689,1	300,6	4336,8
	1478,8	12729,6	1836,0	913,2	1189,3	498,0	8845,3
	1719,9	15351,6	4785,9	1169,4	4345,4	1562,1	12531,0
	4810,5	21845,3	5983,7	6164,8	4040,6	2713,2	20331,5
()	21584,1	47112,7	26289,4	16126,4	16151,5	7156,0	87661,8
()	741,3	9024,5	1060,5	813,6	414,5	764,0	4292,1
	1467,6	12039,4	1148,5	759,2	532,5	1701,8	6545,7
	3835,2	24465,3	5248,4	4205,0	2829,1	2355,8	17897,7
	3247,8	12257,7	3887,8	2561,7	2006,7	793,1	15773,2
	1412,2	19004,9	2230,7	1049,1	2179,9	507,1	10522,3
	343,8	5158,5	384,3	260,9	567,0	47,7	2407,3
,	2948,9	30457,2	3357,8	2172,1	2827,5	1301,3	12802,7
,	2442,7	9238,3	2260,1	1021,5	1922,8	611,0	8530,9
,	4736,5	18992,9	5895,3	3175,7	2327,2	1331,0	25542,0
-	1199,3	9945,7	1713,0	1409,1	799,4	376,4	11724,1
-	23581,9	80876,9	31047,4	19996,0	32315,6	14572,2	91189,3
	1755,9	11001,4	2023,6	1684,3	2499,4	768,4	7530,7
	8327,4	40751,3	14702,8	11992,3	12452,4	6439,8	48620,1
	7255,0	31877,8	11455,0	7010,2	11305,6	5049,2	43267,1
()	5441,9	27604,0	8804,3	2608,7	6175,5	2066,6	27593,9
	5232,5	25910,9	8566,0	7361,7	6625,2	2761,2	25462,9

<i>Kherson</i>	<i>Khmel-nitskiy</i>	<i>Cherkasy</i>	<i>Cherni-vtsi</i>	<i>Chernihiv</i>	<i>Kyiv city</i>	
891992,5	1072646,3	942344,1	675852,7	743192,4	9882143,5	All goods
146500,2	127166,8	206514,8	130284,8	198244,4	2819989,7	Foodstuffs
1859,6	3561,3	3862,9	1558,3	6448,0	64667,7	<i>Fresh and frozen meat and poultry</i>
3268,9	2956,8	6726,1	1594,1	9415,9	121123,6	<i>Sausage and smoked and salted meat</i>
1173,5	692,0	2219,7	492,5	1412,1	18196,9	<i>Canned goods, semi-finished meat products</i>
3750,0	3006,7	8291,0	5275,1	6032,3	96499,4	<i>Fish and sea food</i>
3508,6	1410,3	5670,1	5443,2	4076,4	86343,3	<i>Canned fish, semi-finished fish products</i>
2084,3	1461,4	4065,3	2404,5	3908,1	81623,2	<i>Milk and products</i>
3865,5	1932,3	9182,5	5353,4	5671,8	103977,5	<i>Rennet, processed and sour milk cheese</i>
1753,1	995,9	1835,6	1119,9	1773,3	31279,7	<i>Butter</i>
2407,6	1773,2	4089,1	1826,0	2774,1	49685,0	<i>Oil</i>
18,1	136,5	29,2	3,3	14,8	218,0	<i>Edible fats of animal origin</i>
218,3	404,4	466,3	177,0	359,2	5493,0	<i>Margarine</i>
1331,3	714,9	1930,0	762,2	2033,1	19451,1	<i>Eggs</i>
1323,0	1201,3	1673,7	433,2	2676,3	22679,1	<i>Sugar</i>
3676,8	3001,5	6971,9	2173,1	6110,7	63771,0	<i>Flour confectionery</i>
16932,8	8128,8	21452,0	6507,8	16867,9	207093,5	<i>Sugar confectionery (including ice-cream)</i>
426,9	665,8	895,8	181,9	630,0	15041,0	<i>Bakery products (excluding confectionery)</i>
926,9	865,9	973,0	856,4	789,2	12093,9	<i>Flour</i>
2898,0	2530,8	4197,0	1948,7	3636,0	40615,5	<i>Cereals</i>
2262,8	2303,4	3538,0	1134,0	2067,7	32642,7	<i>Macaroni products</i>
933,0	598,1	2004,4	906,8	2151,6	29511,3	<i>Fresh vegetables</i>
121,6	153,2	437,3	116,4	155,2	4220,9	<i>including potatoes</i>
2338,6	1011,8	3638,6	1869,2	3303,6	47578,3	<i>Fresh berries, grape, nuts</i>
1620,8	628,0	1914,7	370,5	2173,1	22063,7	<i>Processed vegetables and fruits</i>
2606,1	1393,0	4573,2	4071,8	2455,3	54201,6	<i>Canned vegetables</i>
839,7	585,1	1503,2	788,2	595,6	17149,0	<i>Canned fruits and berries</i>
14425,9	19327,0	17994,9	23475,8	28179,5	269715,2	<i>Vodka, liqueur</i>
1045,6	2425,9	1606,7	518,7	2045,4	27394,8	<i>Low alcohol drinks</i>
7968,7	9517,8	11050,4	5051,2	12890,2	202834,5	<i>Wine</i>
12369,6	6219,2	8066,0	5192,6	8380,0	115658,6	<i>Cognac</i>
4266,0	3002,6	5232,4	3207,2	4764,8	68993,8	<i>Champagne</i>
4214,7	6501,4	7828,4	6674,5	8231,0	83421,0	<i>Beer</i>

	- / Vinnitsya	- / Volyn	- / Dnipro- petrovsk	- / Donetsk	- / Zhytomyr	- / Zakar- pattya
	4640,7	3770,9	31955,4	16585,8	3946,3	6680,0
	1169,0	1862,5	14638,7	6763,8	1609,7	2751,7
	1719,9	2862,4	14359,1	7532,7	6320,0	3043,2
, ,	4530,8	6436,1	60633,7	26903,6	5816,6	8696,6
	1526,5	2140,5	21350,6	10313,9	1785,3	2052,7
	2633,5	3432,1	32581,8	13606,9	2573,8	5462,9
, ,	1308,9	931,2	14029,0	6104,8	2009,7	1970,0
	1333,3	149,1	1594,6	503,1	236,5	318,6
	11,5	63,3	475,8	55,9	46,1	127,1
	10162,3	18251,9	112163,0	48160,7	19124,9	25554,2
	6297,3	25745,0	78994,5	25909,8	9750,9	33495,6
	745399,3	647739,5	4405164,4	1594724,2	517104,4	938845,5
	2991,7	5305,2	56831,2	25190,1	2631,1	6357,0
	24572,4	21189,5	101405,2	41437,6	9736,8	6921,7
, ,	96,5	18,3	1494,3	408,7	36,3	176,6
()	753,3	341,0	5390,7	3048,1	693,9	965,4
	4392,1	7849,9	91013,5	45082,3	6045,8	3650,4
-	2102,0	2534,7	30719,3	13193,6	3934,6	2648,1
	29201,3	13457,5	243016,3	107065,8	6371,8	21160,1
	2,2	120,3	3059,4	1195,5	1,0	882,4
-	19254,8	22122,2	301734,1	110941,0	22884,1	22856,6
	7699,3	206,8	24102,6	7542,1	153,1	1102,3
, ,	3308,2	3221,5	12661,5	5708,1	1267,8	2708,4
, ,	2882,2	2622,3	34502,7	16767,1	2273,7	9394,0
, ,	16275,4	8924,4	104436,2	46333,7	15983,0	11337,7
-	10783,2	8229,7	59079,0	38802,3	10464,8	9981,8
	9305,5	7297,5	34714,9	22263,4	7569,1	7359,7
	7295,7	6309,7	27659,1	18457,9	7028,2	6225,2
, ,	2401,4	82,0	251,2	2875,5	2301,8	682,4
	10967,0	1716,1	59302,3	17615,7	4140,9	11298,3
	100,0	25,8	817,4	2349,6	238,6	452,0

Zapo- rizhya	Ivano- Frankivsk	Kyiv	Kirovo- hrad	Luhansk	L'viv	
11497,8	6976,8	19645,7	5975,8	3800,3	13821,5	<i>Soft drinks</i>
5106,3	2548,3	10094,0	2297,3	1669,4	5009,2	<i>including juice</i>
4953,4	3659,2	9503,7	2050,0	1566,5	8141,8	<i>Mineral waters</i>
20660,8	8219,7	38342,0	7743,8	6478,4	20722,5	<i>Tea, coffee, cocoa and spices</i> <i>including</i>
7744,4	2316,4	5805,3	2172,3	2301,6	7396,4	<i>tea</i>
10337,8	4208,3	19361,6	4284,7	3254,9	11189,0	<i>coffee</i>
6515,3	2069,8	10172,1	2317,7	1885,6	9420,3	<i>Homogenized products nutritional</i> <i>and dietetic, children nutrition</i>
641,6	425,6	485,9	173,8	109,6	764,7	<i>Salt</i>
244,0	314,5	120,6	29,2	5,6	248,7	<i>including iodinated salt</i>
33850,1	10697,9	28255,6	10931,7	19842,9	50352,2	<i>Tobacco products</i>
38943,1	16494,5	54796,4	13911,8	4592,8	41371,6	<i>Other foodstuffs</i>
1457472,8	635201,4	1278219,0	420717,6	285063,9	1948781,2	<i>Non-foodstuffs</i>
16558,6	3685,1	10580,3	1779,3	6048,1	20263,1	<i>Dry goods and haberdashery</i>
37801,7	6741,1	37231,4	4899,6	8011,0	65660,7	<i>Clothes and underwear made</i> <i>of linen</i>
140,9	26,2	1056,1	32,5	114,6	110,5	<i>Natural furs and products</i> <i>made of them</i>
1855,9	1811,4	433,4	601,9	829,0	2941,6	<i>Head-dresses (excluding fur</i> <i>and knitted articles)</i>
12212,9	4188,0	16128,9	2893,8	30339,7	25842,5	<i>Knitwear and linen</i>
11295,0	1947,7	6889,7	2417,8	3277,8	14595,0	<i>Hosiery products</i>
79362,4	30757,4	26655,2	4661,0	58821,2	78415,3	<i>Shoes</i>
645,1	13,7	9939,7	1,8	10,0	1222,3	<i>Leather goods and travel</i> <i>accessories</i>
105512,0	23675,7	48105,5	28366,1	20793,1	92181,5	<i>Perfumery-cosmetic goods</i>
3226,3	1245,1	2195,8	1590,7	1978,6	37920,7	<i>Clocks and watches, jewelry</i> <i>Books, newspapers and</i> <i>magazines</i>
6446,0	4083,0	8947,9	3100,2	3424,3	19476,0	
12052,4	1659,9	9202,4	3109,5	2783,8	14929,3	<i>Office goods</i>
27957,0	21583,9	21905,2	11228,0	9299,4	38871,9	<i>Computers, peripheral equipment,</i> <i>software</i>
30847,5	14980,1	19665,6	15395,4	9506,3	45389,2	<i>Audio-videoequipment</i>
16189,6	12710,8	20565,7	9445,5	7267,2	27153,2	<i>Telecommunication equipment</i>
10730,2	11317,4	17966,2	7201,9	6144,6	21839,8	<i>including mobile phones</i> <i>Photographic, optical and</i> <i>precision equipment</i>
2394,3	2454,1	2280,3	698,5	637,1	1835,7	
15254,2	5893,0	17700,7	2234,3	1906,9	27882,1	<i>Games and toys</i>
475,1	33,9	542,4	202,4	201,6	5295,5	<i>Other recreational goods</i>

	- / Mykolayiv	Odesa /	- / Poltava	- / Rivne	- / Sumy	- / Ternopil	- / Kharkiv
	8137,4	38118,6	10362,0	6714,9	4213,2	3610,8	37764,8
	3344,6	17071,7	3729,5	2477,0	2089,8	1826,0	16129,3
	3453,4	23961,7	3933,3	2648,1	1850,7	1865,8	15374,6
, ,	11404,3	62188,9	11114,2	12233,8	8375,1	4762,1	75236,8
	5172,0	29322,6	4286,7	3381,4	2734,8	1580,5	22544,9
	4301,4	25491,6	5515,9	7767,3	4981,5	2703,9	41623,4
, ,	3615,5	14578,1	3861,4	2074,3	2443,7	1667,8	14242,6
	242,5	2901,5	222,0	178,5	143,2	109,3	1320,5
	24,8	527,5	26,6	69,4	48,7	27,2	276,2
	17164,1	61572,9	19728,1	12992,9	15828,1	15163,1	71813,5
	21451,9	95806,0	19648,6	17986,0	15306,4	9298,2	50114,7
	740605,3	3030851,2	1140643,7	640117,4	523397,5	414185,1	3179076,7
	4640,4	38676,7	7403,9	5219,5	4552,3	5048,0	40337,9
	3761,1	140634,6	13003,4	9803,5	18568,6	5969,9	115366,5
, ,	46,1	1302,6	57,1	130,8	559,9	14,5	462,2
()	1134,9	9163,2	1659,7	1076,2	284,1	330,3	8000,3
	4462,4	107766,0	11159,8	3661,4	7185,2	2636,3	82750,2
-	4387,9	19821,2	8001,7	3558,2	2878,5	1443,9	25624,7
	16242,2	123372,6	38460,0	23413,4	18726,6	16644,9	168278,6
	49,6	3263,3	187,0	23,9	410,0	9,6	838,5
-	38457,0	221551,2	62594,3	25678,2	29921,5	12774,8	206574,0
	193,2	68176,4	10046,2	5428,3	1374,7	1544,4	24829,5
, ,	3018,1	25175,9	4782,3	4903,4	1836,3	7159,1	91250,1
, ,	6213,1	26721,3	11267,3	5503,6	4301,1	2571,4	23940,9
, ,	22461,3	66914,6	27777,7	15445,9	13236,8	6031,0	94319,7
-	19045,4	60138,5	40124,6	9385,3	8762,9	5472,0	49444,8
	11907,9	35321,3	15278,4	8420,7	8559,5	7397,1	25564,6
	10318,6	30070,3	13121,3	7461,4	7657,0	6886,4	21327,8
, ,	2354,0	5298,4	3057,2	1873,3	1025,5	510,8	4341,2
	4489,2	68789,6	8627,0	6339,6	16956,4	2234,4	44158,5
	568,4	3909,5	275,0	538,4	254,7	57,6	1708,1

<i>Kherson</i>	<i>Khmel-nitskiy</i>	<i>Cherkasy</i>	<i>Cherni-vtsi</i>	<i>Chernihiv</i>	<i>Kyiv city</i>	
4527,1	3900,3	6478,7	4005,6	6138,8	78355,4	<i>Soft drinks</i>
1872,3	1141,0	2745,2	1428,8	2550,8	43767,0	<i>including juice</i>
2480,4	4039,8	2950,1	1398,1	2174,0	60596,1	<i>Mineral waters</i>
6411,4	4093,1	10309,2	5354,0	6835,0	120544,1	<i>Tea, coffee, cocoa and spices</i>
						<i>including</i>
2328,8	1356,8	3269,2	1083,0	2673,9	41455,9	<i>tea</i>
3176,1	2231,0	5275,5	2261,7	3427,1	67615,9	<i>coffee</i>
						<i>Homogenized products nutritional</i>
2751,6	1357,4	3058,5	4258,4	2363,7	33369,2	<i>and dietetic, children nutrition</i>
177,3	170,3	290,1	129,1	169,9	2916,3	<i>Salt</i>
39,3	53,5	30,9	35,7	18,6	860,0	<i>including iodinated salt</i>
11894,8	13600,5	16006,9	13877,9	15247,7	268294,3	<i>Tobacco products</i>
11942,9	11052,3	13939,2	9890,6	13448,3	244897,4	<i>Other foodstuffs</i>
745492,3	945479,5	735829,3	545567,9	544948,0	7062153,8	<i>Non-foodstuffs</i>
6717,6	9365,9	8960,7	1889,2	6630,2	109067,1	<i>Dry goods and haberdashery</i>
22728,1	5410,5	20092,5	4068,1	5570,9	641406,1	<i>Clothes and underwear made of linen</i>
						<i>Natural furs and products made of them</i>
35,0	28,4	45,6	21,0	28,9	40683,3	<i>Head-dresses (excluding fur and knitted articles)</i>
619,9	736,5	632,4	1190,6	579,3	20012,5	<i>Knitwear and linen</i>
8715,5	3250,6	6458,6	3348,2	1453,2	260457,6	<i>Hosiery products</i>
3009,8	2933,4	2369,0	2330,6	2694,8	75309,4	<i>Shoes</i>
21150,0	15678,0	13766,3	11261,7	10339,4	417218,2	<i>Leather goods and travel accessories</i>
94,6	110,2	2,0	298,9	68,8	19314,8	<i>Perfumery-cosmetic goods</i>
26856,6	26697,0	30810,3	22531,4	16974,2	625397,6	<i>Clocks and watches, jewelry</i>
1582,0	1087,0	6399,8	2599,5	955,6	308897,1	
2340,1	4351,8	4159,5	2313,4	3495,2	64191,7	<i>Books, newspapers and magazines</i>
7179,9	5610,1	5898,5	2254,4	3863,2	48652,5	<i>Office goods</i>
						<i>Computers, peripheral equipment, software</i>
15802,8	10784,3	22431,6	11977,0	11395,5	115727,6	
17550,8	19309,7	13000,0	9545,2	10765,0	78913,8	<i>Audio-video equipment</i>
7223,6	10186,3	9049,0	4770,8	6957,4	81417,0	<i>Telecommunication equipment</i>
5907,3	8974,9	7802,4	3767,6	6043,7	68546,3	<i>including mobile phones</i>
						<i>Photographic, optical and precision equipment</i>
1940,8	920,2	1521,5	1411,8	896,7	10243,1	
1938,8	8059,2	3416,0	3666,6	7697,7	132963,3	<i>Games and toys</i>
909,5	469,1	236,7	487,5	941,1	9947,2	<i>Other recreational goods</i>

	- / Vinnitsya	- / Volyn	- / Dnipro- petrovsk	- / Donetsk	- / Zhytomyr	- / Zakar- pattya
,	401,9	271,8	515,3	570,4	-	389,1
	65211,8	71160,3	202563,3	68922,5	35113,6	65713,1
	38273,0	53363,5	90101,6	23476,6	9226,3	39129,2
,	3701,1	4578,5	124503,9	16265,1	2614,4	4235,0
	75,4	21,9	13439,2	235,7	0,2	422,3
	27030,7	14553,2	44476,5	31202,8	5320,6	22285,0
,	47324,3	13089,5	230608,9	32953,8	1475,3	29168,7
,	9974,9	5590,6	75968,2	55796,3	4611,9	17387,3
,	47649,7	50211,2	462534,7	123603,1	44890,0	68538,8
,	4634,5	8939,4	66174,5	15244,5	5308,9	11971,8
,	61723,8	136775,1	541115,8	229015,5	72030,5	139216,2
,	15221,7	14815,6	150432,0	58698,8	10670,5	18454,3
,	960,0	1910,3	5038,5	1380,7	60,9	2975,5
(30423,2	14157,8	120257,8	35473,1	5603,5	16012,3
)	131194,1	87555,2	367436,4	189425,5	104077,6	75635,7
	4922,4	10974,0	49097,1	31409,4	12957,5	32131,4
	1257,3	432,2	5304,1	170,7	793,4	426,0
,	132,0	246,8	3381,9	1818,8	274,9	888,0
,	61343,9	44012,3	131508,5	27759,7	50056,9	90196,5
(38163,3	36452,6	58744,9	13901,0	30967,6	69573,2
)	1316,9	1290,8	9944,6	1661,7	1148,7	283,3
	2489,3	1364,2	7097,9	4715,4	4363,2	3011,7
,	3410,0	1427,0	9559,8	11957,5	323,5	2485,2
,	776,6	482,9	11830,8	4159,4	1681,8	1638,1
,	5,3	5,5	169,5	5103,3	17,7	83,6
	-	-	1132,8	4051,5	-	-
	-	1987,1	2,2	2921,5	717,8	2215,1
	43676,6	29130,3	627407,2	133966,5	30604,4	155967,5

Zapo- rizhya	Ivano- Frankivsk	Kyiv	Kirovo- hrad	Luhansk	L'viv	
884,1	-	1756,3	4,8	-	3117,1	<i>Motorcycles, parts and spare parts for them</i>
56024,4	41595,1	159592,2	22344,5	410,8	113069,7	<i>Cars and car accessories including cars</i>
27784,9	18322,8	44378,5	7395,8	-	58943,7	<i>Sports, travel equipment and apparel including bikes</i>
8655,7	947,2	4101,4	1076,0	434,7	20647,1	<i>Furniture</i>
1236,2	60,6	907,6	46,6	-	867,7	<i>Carpets and carpet products for walls and floor</i>
19155,9	5327,3	13094,6	4553,7	2189,8	25728,7	<i>Ceramics, glass, wood, cork, wicker, cutlery, non-electric household products</i>
34333,1	14930,0	21482,7	2790,3	225,5	113082,4	<i>Household electrical appliances and lighting facilities including lighting equipment</i>
32103,5	17027,9	18461,7	5376,2	4910,5	48920,7	<i>Building materials and products made of iron</i>
118563,3	45258,5	94555,0	36378,4	28709,5	166062,2	<i>Household products for washing, cleaning and care</i>
20326,5	6620,3	7727,7	771,9	677,8	30932,7	<i>Fertilizers, agrochemical products</i>
176651,0	114200,6	124951,0	15054,8	6057,7	245452,8	<i>Materials and supplies for working at home (gardening equipment)</i>
47896,4	21640,1	34319,4	15422,8	10437,1	48409,7	<i>Pharmaceutical goods</i>
2630,8	328,8	5590,3	159,0	28,7	1595,8	<i>Medical and orthopedic equipment</i>
43314,5	10311,5	31952,8	2890,4	488,9	39199,0	<i>Physiological optics (glasses)</i>
270786,7	75865,1	152055,1	100888,2	20648,1	194465,2	<i>Preparations for washing, cleaning, polishing and car care products</i>
27437,6	12182,2	23842,4	9769,4	5897,4	30217,5	<i>Petrol</i>
5017,6	1683,7	1215,9	189,7	329,0	6784,7	<i>Diesel</i>
1345,1	321,4	1728,9	67,6	74,8	2094,4	<i>Lubricants</i>
88669,8	46640,2	115046,9	52908,0	11650,9	127663,5	<i>Compressed and liquefied gas for cars</i>
41957,2	28295,0	67118,0	20162,9	7250,1	76618,0	<i>Flowers, paints and seeds</i>
2897,0	4819,8	1789,2	1271,4	168,3	3365,3	<i>Animals - pets and feed for them</i>
8647,4	2984,4	7726,3	3327,2	1441,0	3873,3	<i>Domestic liquid boiler fuel, gas in tanks, coal and wood for heating</i>
4587,3	2503,4	6385,2	610,0	44,9	3763,9	<i>- Agricultural raw materials</i>
2965,5	783,0	2921,2	1475,1	875,0	3413,8	<i>- Machines and equipment</i>
3599,6	1466,5	124,1	1756,6	14,2	521,1	<i>Other non-food consumer goods</i>
8,0	-	-	782,0	-	-	
525,4	8,1	633,6	-	-	-	
78589,0	48591,5	127748,6	28800,3	17527,3	150729,2	

	- /	- /	- /	- /	- /	- /	- /
	Mykolayiv	Odesa	Poltava	Rivne	Sumy	Ternopil	Kharkiv
,	155,4	11198,7	126,6	-	-	-	1251,9
	101997,1	225652,1	76493,9	65427,7	17190,5	29437,3	225490,4
	32778,1	120568,0	36265,8	42836,1	7174,0	12221,5	134192,6
,	6061,4	41216,2	12109,6	3496,4	1602,2	3459,4	51616,5
	89,1	1090,2	524,0	111,6	112,6	356,3	977,0
	8765,3	114638,7	14894,1	4608,6	10230,9	10469,7	45139,4
,	17629,6	67156,8	25875,6	12687,4	27050,1	11820,3	72001,2
,	15239,3	65884,5	18508,9	15044,7	16397,5	3923,9	76961,7
,	73622,5	220656,0	109942,6	40901,6	41752,7	34683,0	223779,3
,	4725,4	46252,9	12712,2	6046,6	8581,6	9463,6	59452,6
,	54469,7	341507,2	211845,9	68937,2	66411,9	80349,0	426841,0
,	17650,8	109541,5	34577,0	15283,4	17355,9	12109,8	101083,4
,	700,8	2067,9	6644,6	589,0	540,2	528,2	3694,4
(4986,5	27592,3	24086,3	11903,7	16740,8	23928,6	60723,9
)	121785,4	294026,0	176228,0	113307,2	70362,2	38478,2	453782,1
	14701,5	39108,9	18167,3	15661,0	10966,1	4193,1	53423,3
	234,7	2154,0	710,2	1504,2	274,9	1324,3	5670,4
,	1519,2	6916,5	467,4	799,0	314,9	485,2	4124,0
	62665,6	84175,9	55975,7	61518,0	33365,9	31712,1	122625,3
(35814,6	58960,1	26859,9	36061,6	16077,4	14068,1	55410,5
)	1601,5	2912,0	1847,0	2375,4	1591,6	2371,9	2840,9
	3371,3	7372,2	4223,2	2328,2	4018,0	1492,2	8323,5
,	440,8	4036,9	4760,9	453,7	692,6	1162,9	6965,3
-	3127,8	27558,8	1811,9	1422,5	1303,6	476,6	7424,8
,	2289,8	1637,4	263,4	1167,5	1331,3	118,1	1165,7
	4499,8	-	4832,6	-	524,7	-	-
	-	135,7	124,4	-	93,4	-	388,4
	43842,7	248748,0	45504,1	34235,8	27813,6	29743,2	160559,1

<i>Kherson</i>	<i>Khmel-nitskiy</i>	<i>Cherkasy</i>	<i>Cherni-vtsi</i>	<i>Chernihiv</i>	<i>Kyiv city</i>	
						<i>Motorcycles, parts and spare parts for</i>
22,9	2917,0	-	-	1515,9	22998,7	<i>them</i>
46623,9	139555,7	22122,4	41202,3	34432,8	619615,4	<i>Cars and car accessories</i>
14541,4	58870,8	8985,5	17702,1	7478,2	285311,0	<i>including cars</i>
11057,7	3011,0	1351,1	1810,5	3370,1	74049,7	<i>Sports, travel equipment and apparel</i>
426,4	457,1	415,5	113,3	442,9	487,7	<i>including bikes</i>
25264,4	9495,5	5957,0	24252,0	5872,1	158262,8	<i>Furniture</i>
28198,9	20969,8	16974,6	45600,7	16265,4	194120,9	<i>Carpets and carpet products for walls and floor</i>
						<i>Ceramics, glass, wood, cork, wicker, cutlery, non-electric household</i>
16039,2	40080,4	23128,6	13047,4	18644,2	82254,1	<i>products</i>
67298,8	76697,6	61057,9	42266,7	47522,7	379249,4	<i>Household electrical appliances and lighting facilities</i>
12959,6	16663,7	14335,4	13611,0	10619,0	14956,7	<i>including lighting equipment</i>
90487,0	176976,9	67453,1	88748,3	80015,1	468297,2	<i>Building materials and products made of iron</i>
18380,7	18117,0	19807,7	15409,5	14481,0	258731,2	<i>Household products for washing, cleaning and care</i>
53,6	305,6	250,7	1209,3	661,5	59892,6	<i>Fertilizers, agrochemical products</i>
						<i>Materials and supplies for working at</i>
9209,1	20311,6	10134,9	31029,2	23415,7	156955,0	<i>home (gardening equipment)</i>
100030,2	143129,0	100583,7	60736,9	105692,8	625906,5	<i>Pharmaceutical goods</i>
15721,7	24044,8	12596,6	9107,7	11967,8	78279,0	<i>Medical and orthopedic equipment</i>
2100,8	1653,9	197,1	496,3	3062,4	30126,9	<i>Physiological optics (glasses)</i>
						<i>Preparations for washing, cleaning, polishing and car care products</i>
1641,6	1614,5	957,4	203,8	1210,3	4742,9	
67239,1	74812,4	78276,0	24187,3	42957,9	74365,9	<i>Petrol</i>
22413,0	30222,5	33671,2	11299,5	14704,7	35427,8	<i>Diesel</i>
4972,3	3976,6	900,5	711,0	2112,3	3777,6	<i>Lubricants</i>
2569,4	3086,6	3312,0	1690,5	2528,1	5974,9	<i>Compressed and liquefied gas for cars</i>
1211,4	2196,4	991,6	1715,8	1008,8	3290,6	<i>Flowers, paints and seeds</i>
2661,0	1059,4	1603,9	1270,9	1616,2	20792,7	<i>Animals - pets and feed for them</i>
						<i>Domestic liquid boiler fuel, gas in tanks, coal and wood for heating</i>
2505,5	30,5	216,9	817,2	887,8	127598,2	
112,1	-	622,4	-	20,1	2,3	<i>Agricultural raw materials</i>
0,7	0,2	-	-	438,6	472,8	<i>Machines and equipment</i>
42281,9	26226,4	124412,0	42789,2	19236,6	517148,8	<i>Other non-food consumer goods</i>

4. Підприємства та мережа роздрібної торгівлі

Enterprises and local units engaged in retail trade

4.1. () ()

1 2015

The number of enterprises according to the Classification of Economic Activities (NACE) on January 1, 2015

	/	/	
	<i>Units</i>	<i>Percentage of the total</i>	
	12717		<i>The total number of enterprises</i>
<i>Enterprises engaged in whole sale and retail trade of motor vehicles, motorcycles and repair them</i>			
	924	100	<i>The total</i>
			<i>including enterprises,</i>
			<i>trading mainly:</i>
	585	63,3	<i>motor vehicles</i>
	93	10,1	<i>maintenance and repair of motor vehicles</i>
	242	26,2	<i>parts and accessories for motor vehicles</i>
			<i>motorcycles, parts and accessories, technical maintenance and repair of them</i>
	4	0,4	
<i>Retail trade enterprises (excluding trade of motor vehicles, motorcycles)</i>			
	8053	100	<i>The total</i>
			<i>including enterprises,</i>
			<i>trading mainly:</i>
	4250	52,8	<i>food stuffs:</i>
	566	7,0	<i>in specialized stores</i>
	3684	45,8	<i>in non-specialized stores</i>
	3700	45,9	<i>nonfoods:</i>
	3336	41,4	<i>in specialized stores</i>
	364	4,5	<i>in non-specialized stores</i>
	26	0,3	<i>from stalls and in markets</i>
	77	1,0	<i>outside of stores</i>
			<i>/</i>
<i>Enterprises of other types of economic activity</i>			
	3740		<i>The total</i>

4.2.

, 1 2015 ()

The number of enterprises in wholesale and retail trade of motor vehicles, motorcycles and repair of them on January 1, 2015 (to NACE)

(/units)

	/	/Including trading mainly			
		-	/	/	,
	<i>The total number of enterprises</i>	<i>motor vehicles</i>	<i>maintenance and repair</i>	<i>parts and accessories</i>	<i>motorcycles, parts and accessories</i>
	924	585	93	242	4
	27	19	3	5	-
	61	53	2	6	-
	82	47	8	27	-
	32	21	5	6	-
	27	17	3	7	-
	37	25	5	6	1
	37	26	3	8	-
-	25	16	3	6	-
	57	35	7	15	-
	27	17	2	8	-
	í	í	í	í	í
	47	28	5	14	-
	24	14	-	10	-
	53	30	11	12	-
	50	32	7	11	-
	24	13	4	7	-
	21	11	1	9	-
	21	15	-	6	-
	53	40	2	11	-
	32	16	2	14	-
	33	22	3	8	-
	17	10	1	6	-
	15	12	-	3	-
	19	10	4	5	-
.	103	56	12	32	3

4.3.

) 1 2015 ()

The number of retail trade enterprises (excluding trade of motor vehicles and motorcycles) on January 1, 2015 (to NACE)

		(/units)			
		Including enterprises trading mainly			
/	/	-	-	/	/
<i>The total number of retail</i>	<i>of retail</i>	<i>food stuffs</i>	<i>nonfoods</i>	<i>from stalls and in markets</i>	<i>outside of stores</i>
	8053	4250	3700	26	77
	427	301	125	-	1
	205	108	93	2	2
	454	201	249	1	3
	325	186	137	-	2
	215	101	113	1	-
	242	130	110	1	1
	309	151	154	2	2
-	295	166	129	-	-
	610	374	226	2	8
	197	92	103	2	-
	52	27	24	1	1
	858	525	328	1	4
	166	85	81	-	-
	486	226	252	4	4
	252	145	105	-	2
	146	60	84	1	1
	192	102	88	1	1
	122	62	59	-	1
	471	219	244	-	8
	217	86	129	1	1
	389	254	133	1	1
	189	70	118	1	-
	147	76	70	-	1
	331	234	95	2	-
.	756	269	451	2	34

4.4.

1 2015 ()

The number of retail trade enterprises trading mainly food stuffs on January 1, 2015 (to NACE)

(/units)

	In non-specialized stores	In specialized stores	/ Including						
			fruits and vegetables	meat and meat products	fish and seafood	flour and confectionery	beverages	tobacco products	other food
	3684	566	19	11	9	24	442	39	22
	285	16	3	1	-	1	10	1	-
	99	9	-	-	1	1	4	-	3
	179	22	-	-	-	-	18	3	1
	178	8	-	2	-	1	4	-	1
	88	13	1	-	-	2	8	2	-
	117	13	1	-	-	-	9	2	1
	133	18	2	-	-	-	12	4	-
	157	9	1	1	-	3	3	1	-
	352	22	1	1	3	1	12	2	2
	89	3	-	-	1	-	1	-	1
	25	2	-	1	-	1	1	-	1
	271	254	1	1	1	3	243	5	-
	77	8	1	-	-	-	5	2	-
	215	11	-	2	-	-	3	2	4
	137	8	-	-	-	2	4	-	2
	55	5	-	-	-	-	3	-	2
	98	4	-	-	-	-	4	-	-
	56	6	-	-	-	1	4	1	-
	188	31	-	-	1	1	26	3	-
	79	7	-	-	1	-	5	1	-
	241	13	-	-	-	-	10	3	-
	65	5	1	-	-	1	2	1	-
	74	2	1	-	-	-	1	-	-
	205	29	-	-	-	1	24	3	1
	221	48	6	3	1	6	26	3	3

4.5.

1 2015 ()

The number of retail trade enterprises trading mainly nonfoods on January 1, 2015 (to NACE)

		(/units)						
	In non-specialized stores	In specialized stores	/ Including					
			fuel	information and communication equipment	other household goods	cultural and leisure goods	other products	including pharmaceutical goods
	364	3336	603	62	287	197	2187	1777
	17	108	32	-	6	2	68	58
	3	90	5	2	17	10	56	45
	29	220	31	6	10	14	159	124
	13	124	44	2	5	3	70	64
	9	104	23	-	9	3	69	60
	20	90	10	3	11	6	60	54
	12	142	22	2	7	5	106	89
-	12	117	20	3	8	10	76	65
	27	199	55	4	18	2	120	112
	7	96	27	-	6	6	57	49
	5	19	1	1	1	1	18	16
	16	312	27	1	48	33	203	172
	15	66	18	-	5	7	36	26
	15	237	47	3	21	16	150	116
	11	94	25	1	9	5	54	41
	12	72	8	2	7	4	51	42
	10	78	14	-	4	3	57	54
	3	56	8	1	4	6	37	34
	19	225	54	-	9	7	155	137
	23	106	30	2	9	3	62	53
	15	118	10	3	6	10	89	85
	9	109	19	2	10	8	70	62
	7	63	14	-	3	5	41	36
	19	76	16	3	5	3	49	43
	36	415	43	22	50	26	274	140

4.6.

1 2015

The number of enterprises of other types of economic activity on January 1, 2015

(/units)

	/	/Including						/
		-	-	-	-	-	-	
	<i>The total number</i>	<i>agriculture</i>	<i>industry</i>	<i>building</i>	<i>wholesale trade</i>	<i>transport</i>	<i>event catering and other food service activities</i>	<i>other</i>
	3740	1236	807	69	1018	59	158	393
	197	100	41	1	34	3	7	11
	126	46	25	3	27	3	8	14
	186	39	35	6	66	1	10	29
	247	126	44	2	39	9	6	21
	157	55	49	2	33	2	4	12
	82	8	18	3	29	-	14	10
	144	37	37	1	46	2	6	15
-	143	25	33	3	59	-	5	18
	156	41	36	3	47	6	7	16
	211	130	34	-	21	2	6	18
	49	30	9	-	2	-	1	7
	219	34	49	15	68	4	17	32
	93	18	21	3	37	3	4	7
	125	18	31	2	51	3	3	17
	213	90	46	3	52	1	6	15
	112	46	26	3	16	-	12	9
	159	92	22	3	30	3	-	9
	146	67	43	2	21	3	1	9
	204	76	31	3	52	-	13	29
	102	39	22	-	27	1	3	10
	127	26	39	2	34	4	6	16
	144	39	38	3	41	2	-	21
	47	6	15	3	11	-	3	9
	106	46	18	-	31	1	8	2
.	245	2	45	3	144	6	8	37

4.7.

1 2015

Grouping enterprises by the number of employees on January 1, 2015

	((/
			percentage of the total)
	Wholesale and retail trade of motor vehicles, motorcycles and their repair	Retail trade (excluding trade of motor vehicles, motorcycles)	Other types of economic activity
	100,0	100,0	100,0
<i>The total number enterprises by the number of employees</i>			
5/less than 5	39,1	49,3	64,8
6 - 10	12,9	19,0	12,4
11 - 15	9,1	8,7	5,4
16 - 20	5,4	5,4	3,4
21 - 50	23,7	9,4	8,0
51 - 100	7,2	3,2	3,2
101 - 200	1,8	2,5	1,5
201 / and more	0,8	2,5	1,3

4.8.

1 2015

Grouping of enterprises wholesale and retail trade of motor vehicles, motorcycles and their repair by the number of employees on January 1, 2015

		(/ percentage of the total)							
		5	6	11	16	21	51	101	201
	-	/	10	15	20	50	100	200	
	/	less	/	/	/	/	/	/	/
	The total	than 5	from 6	from 11	from 16	from 21	from 51	from 101	201
	number of	persons	to 10	to 15	to 20	to 50	to 100	to 200	and
	enterprises	persons	persons	persons	persons	persons	persons	persons	more
	100,0	39,1	12,9	9,1	5,4	23,7	7,2	1,8	0,8
	100,0	33,3	14,8	7,4	7,4	26,0	11,1	-	-
	100,0	83,6	3,3	3,3	4,9	3,3	1,6	-	-
	100,0	39,0	13,4	9,8	3,7	24,4	6,1	1,2	2,4
	100,0	43,8	9,4	3,1	6,2	21,9	12,5	3,1	-
	100,0	33,3	33,3	-	-	29,6	3,8	-	-
	100,0	48,7	13,5	10,8	5,4	13,5	8,1	-	-
	100,0	35,1	5,4	16,2	2,7	37,9	2,7	-	-
-	100,0	44,0	8,0	8,0	4,0	36,0	-	-	-
	100,0	38,6	14,0	8,8	1,8	28,1	7,0	1,7	-
	100,0	29,6	18,5	18,5	7,4	26,0	-	-	-
	í	í	í	í	í	í	í	í	í
	100,0	36,2	17,0	2,1	6,4	19,1	14,9	4,3	-
	100,0	20,9	12,5	0,0	8,3	41,7	8,3	8,3	-
	100,0	34,0	11,3	15,1	5,7	24,5	9,4	-	-
	100,0	40,0	18,0	6,0	8,0	26,0	-	2,0	-
	100,0	41,7	12,5	12,5	4,1	16,7	12,5	-	-
	100,0	33,3	23,8	4,8	14,3	19,0	4,8	-	-
	100,0	33,3	14,3	19,0	4,8	28,6	-	-	-
	100,0	37,8	7,5	11,3	7,5	24,5	7,6	3,8	-
	100,0	25,0	9,4	15,6	9,4	31,3	9,3	-	-
	100,0	33,3	15,2	6,1	6,1	15,2	21,2	3,0	-
	100,0	29,4	-	17,6	-	47,1	5,9	-	-
	100,0	33,3	13,3	6,7	13,3	20,0	13,4	-	-
	100,0	26,3	31,6	10,5	5,3	21,0	5,3	-	-
.	100,0	34,9	10,7	9,7	3,9	21,4	8,7	5,8	4,9

4.9.

(

)

1 2015

Grouping of retail trade enterprises (excluding trade of motor vehicles and motorcycles) by the number of employees on January 1, 2015

(/
percentage of the total)

	- / The total number of enterprises	5 / less than 5 persons	6 / from 6 to 10 persons	11 / from 11 to 15 persons	16 / from 16 to 20 persons	21 / from 21 to 50 persons	51 / from 51 to 100 persons	101 / from 101 to 200 persons	201 / 201 and more
	100,0	49,3	19,0	8,7	5,4	9,4	3,2	2,5	2,5
	100,0	66,0	17,8	6,1	3,1	3,7	1,6	1,2	0,5
	100,0	46,8	18,0	8,8	4,9	12,2	3,9	0,5	4,9
	100,0	45,8	19,6	9,5	5,7	8,6	2,6	4,4	3,8
	100,0	53,5	19,4	8,0	4,9	6,5	3,4	1,2	3,1
	100,0	33,0	22,8	13,9	8,4	12,1	6,5	1,9	1,4
	100,0	52,1	16,9	10,7	7,8	5,8	1,7	2,1	2,9
-	100,0	50,5	19,1	6,8	3,9	9,7	5,2	3,2	1,6
	100,0	60,0	16,9	7,5	6,1	6,4	1,4	1,0	0,7
	100,0	54,6	19,4	7,5	3,8	8,5	2,3	1,8	2,1
	100,0	44,7	20,3	9,6	6,1	11,2	3,6	3,0	1,5
	100,0	63,5	27,0	1,9	1,9	1,9	1,9	-	1,9
	100,0	59,2	19,1	7,3	2,9	6,4	2,2	1,5	1,4
	100,0	56,6	19,3	6,0	3,6	7,9	1,8	3,6	1,2
	100,0	50,0	18,5	9,3	4,7	7,2	4,7	2,1	3,5
	100,0	47,6	20,2	7,9	6,8	9,9	3,2	2,4	2,0
	100,0	30,8	18,5	12,3	7,5	17,8	6,2	5,5	1,4
	100,0	35,4	21,9	12,5	7,8	15,1	5,2	1,6	0,5
	100,0	33,6	24,6	4,9	9,8	19,7	2,5	4,1	0,8
	100,0	42,0	19,1	7,0	7,4	11,0	4,3	4,7	4,5
	100,0	45,6	16,1	11,1	8,8	11,5	5,5	0,9	0,5
	100,0	61,4	16,2	9,0	3,1	7,0	1,3	1,0	1,0
	100,0	31,7	22,2	12,2	6,9	18,5	4,8	2,6	1,1
	100,0	46,9	19,1	10,2	4,8	12,9	3,4	2,7	-
	100,0	53,2	16,6	10,9	5,7	10,9	1,2	0,9	0,6
.	100,0	35,2	18,9	9,5	6,7	12,3	4,4	4,9	8,1

4.10.

1 2015

Grouping of enterprises of other types of economic activity by the number of employees on January 1, 2015

		(/ percentage of the total)							
	- / The total number of enterprises	5 / less than 5 persons	6 / from 6 to 10 persons	11 / from 11 to 15 persons	16 / from 16 to 20 persons	21 / from 21 to 50 persons	51 / from 51 to 100 persons	101 / from 101 to 200 persons	201 / 201 and more
	100,0	64,8	12,4	5,4	3,4	8,0	3,2	1,5	1,3
	100,0	68,5	11,7	4,6	2,5	7,1	3,6	1,0	1,0
	100,0	77,0	5,5	6,3	2,4	3,2	4,0	0,8	0,8
	100,0	53,2	14,5	9,7	8,1	8,1	4,3	0,5	1,6
	100,0	72,9	12,2	2,8	2,0	7,3	1,2	1,2	0,4
	100,0	74,5	9,6	4,5	1,9	6,4	1,9	0,6	0,6
	100,0	54,9	23,2	7,3	6,1	4,9	-	3,6	-
	100,0	59,0	12,5	6,2	4,2	11,1	6,3	0,7	-
-	100,0	65,7	12,6	2,8	3,5	5,6	5,6	2,8	1,4
	100,0	52,6	16,7	9,6	5,8	7,0	3,2	3,8	1,3
	100,0	83,9	8,5	2,9	1,4	1,4	1,4	-	0,5
	100,0	83,7	12,3	-	2,0	2,0	-	-	-
	100,0	69,9	12,3	7,3	5,0	4,6	0,5	0,4	-
	100,0	62,3	18,3	4,3	1,1	10,8	2,1	1,1	-
	100,0	53,6	19,2	3,2	3,2	10,4	7,2	1,6	1,6
	100,0	69,0	10,8	3,8	1,4	7,5	2,8	2,4	2,3
	100,0	68,7	8,0	3,6	3,6	8,0	4,5	2,7	0,9
	100,0	73,6	10,7	2,5	3,1	8,2	1,3	0,6	-
	100,0	76,0	8,9	5,5	2,0	3,4	1,4	1,4	1,4
	100,0	63,2	14,2	5,4	2,4	6,9	3,4	2,5	2,0
	100,0	65,7	12,7	5,9	2,0	9,8	2,9	1,0	-
	100,0	63,0	11,8	5,5	2,4	13,4	3,9	-	-
	100,0	64,6	11,8	9,0	2,1	6,9	3,5	1,4	0,7
	100,0	59,6	14,9	6,4	2,1	10,6	4,3	-	2,1
	100,0	62,2	12,3	3,8	6,6	11,3	1,9	-	1,9
.	100,0	32,7	13,5	7,8	6,1	21,2	6,9	4,5	7,3

4.11.

Local units engaged in retail trade of enterprises in Ukraine

(; /
at the end of the year; units)

	The number of stores	Their floor space, thsd.sq.m	The number semi-morable trade outlets	The total number of trading local units	Provision per 10000 persons	
					with trading local units	floor space of stores, sq.m
<i>/ Total</i>						
2005	55804	6359	19399	75203	16	1355
2006	54581	6847	18970	73551	16	1468
2007	52315	7493	19573	71888	16	1616
2008	50480	8089	18703	69183	15	1753
2009	47651	8015	17683	65334	14	1744
2010	48000	8431	16815	64815	14	1842
2011	48383	9013	15828	64211	14	1975
2012	47234	9294	15016	62250	14	2040
2013	45519	9419	14299	59818	13	2073
2014	38621	7753	10986	49607	12	1806
<i>/ In urban area</i>						
2005	36838	5186	16549	53387	17	1627
2006	36882	5744	16032	52914	17	1807
2007	36063	6477	16613	52676	17	2045
2008	35343	7138	15732	51075	16	2260
2009	33756	7097	14749	48505	15	2251
2010	34640	7480	13837	48477	15	2379
2011	35695	8072	12997	48692	16	2572
2012	35851	8441	12476	48327	15	2690
2013	35328	8602	11878	47206	15	2745
2014	29817	7021	8926	38743	13	2366
<i>/ In rural area</i>						
2005	18966	1173	2850	21816	14	779
2006	17699	1103	2938	20637	14	742
2007	16252	1016	2960	19212	13	691
2008	15137	951	2971	18108	12	653
2009	13895	918	2934	16829	12	636
2010	13360	951	2978	16338	11	663
2011	12688	941	2831	15519	11	660
2012	11383	853	2540	13923	10	602
2013	10191	817	2421	12612	9	580
2014	8804	732	2060	10864	8	552

**Local units engaged in retail trade
in urban area and rural area**

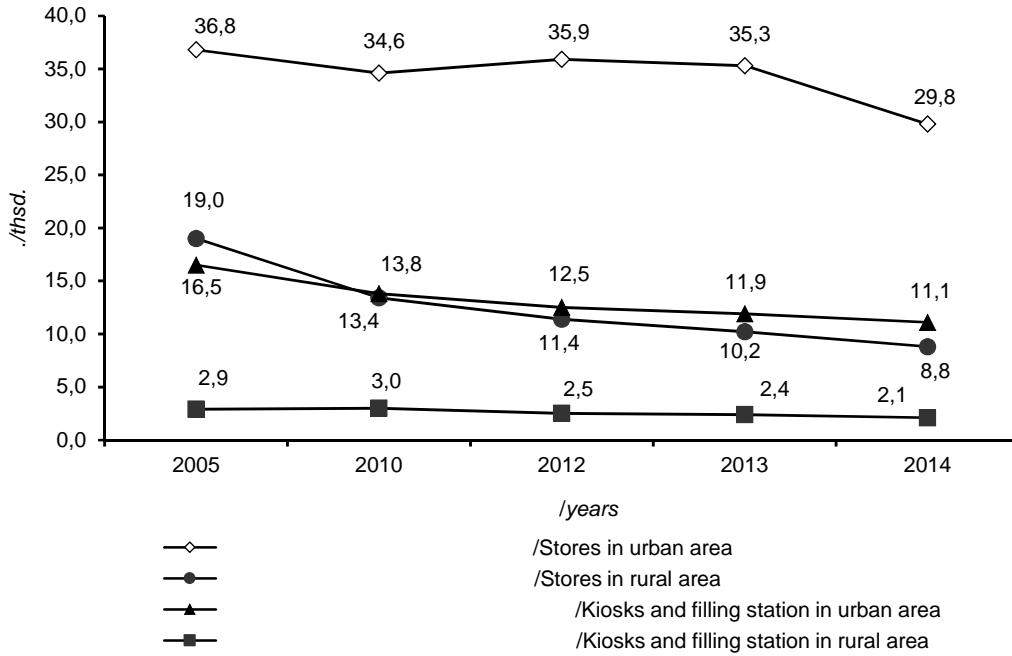

Floor space of stores in retail trade

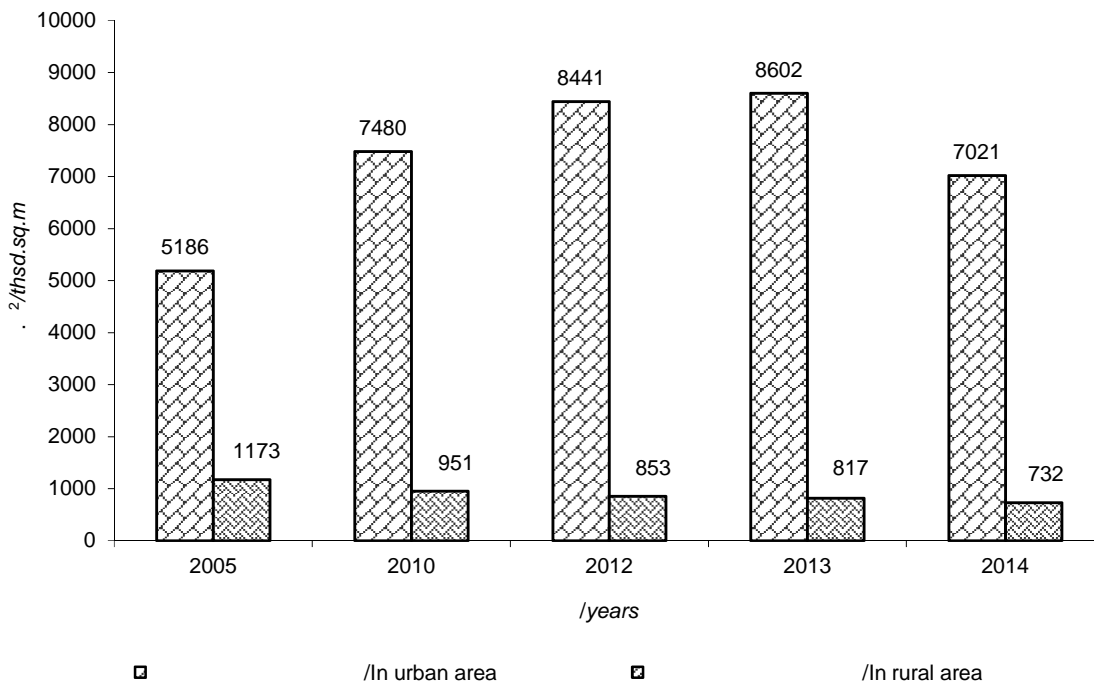

4.12.

Local units engaged in retail trade

	<i>The number of trading local units</i>				
	2005	2010	2012	2013	2014
	75203	64815	62250	59818	49607
	3642	3093	2832	2695	í
	3283	2585	2381	2149	1969
	1930	1552	1555	1460	1419
	5135	4458	4055	3907	3637
	5917	5256	5161	5042	1981
	2402	1988	1858	1746	1662
	2130	1677	1436	1320	1242
	2813	2435	2283	2301	2241
-	1879	1670	1611	1518	1460
	2869	2882	2911	2883	2757
	2127	1874	1622	1508	1439
	3042	2775	2639	2534	566
	5180	4143	3907	3741	3781
	2037	1550	1486	1443	1358
	3965	3319	3168	3030	3038
	2950	2378	2140	2028	1891
	1737	1615	1604	1479	1475
	1831	1472	1415	1346	1237
	1495	1208	1149	1114	1067
	3964	3618	3758	3479	3589
	1843	1453	1335	1295	1301
	2517	1909	1881	1774	1769
	2102	1842	1792	1699	1569
	1152	954	955	876	869
	2538	2009	1821	1615	1440
.	3851	4239	4754	5073	4850
.	872	861	741	763	í

(; /
at the end of the year; units)

/Including									
/					/				
<i>in urban area</i>					<i>in rural area</i>				
2005	2010	2012	2013	2014	2005	2010	2012	2013	2014
53387	48477	48327	47206	38743	21816	16338	13923	12612	10864
2884	2404	2217	2172	í	758	689	615	523	í
1623	1143	1176	1039	951	1660	1442	1205	1110	1018
1148	994	1020	979	963	782	558	535	481	456
3911	3802	3545	3471	3244	1224	656	510	436	393
5293	4805	4838	4740	1789	624	451	323	302	192
1271	1138	1158	1151	1128	1131	850	700	595	534
1218	954	834	791	723	912	723	602	529	519
2234	2016	1906	1956	1881	579	419	377	345	360
1286	1154	1129	1067	1035	593	516	482	451	425
1673	1577	1682	1675	1712	1196	1305	1229	1208	1045
1305	1251	1186	1101	1071	822	623	436	407	368
2636	2558	2466	2355	473	406	217	173	179	93
3757	3208	3133	3065	3137	1423	935	774	676	644
1358	1105	1113	1085	1060	679	445	373	358	298
2967	2710	2668	2572	2627	998	609	500	458	411
1804	1573	1484	1424	1323	1146	805	656	604	568
857	848	864	845	862	880	767	740	634	613
1230	1013	1021	998	923	601	459	394	348	314
900	750	733	702	658	595	458	416	412	409
3226	3246	3468	3218	3368	738	372	290	261	221
1301	1005	1007	1000	1036	542	448	328	295	265
1317	1117	1206	1170	1215	1200	792	675	604	554
1404	1254	1258	1199	1133	698	588	534	500	436
703	616	648	626	628	449	338	307	250	241
1412	1178	1110	1007	953	1126	831	711	608	487
3851	4239	4754	5073	4850	-	-	-	-	-
818	819	703	725	í	54	42	38	38	í

4.13.

The retail trade stores(/
at the end of the year)

	<i>The number, units</i>					<i>Floor space, thsd.sq.m</i>				
	2005	2010	2012	2013	2014	2005	2010	2012	2013	2014
	55804	48000	47234	45519	38621	6359	8431	9294	9419	7753
	2467	2151	2077	1986	1	230	277	306	309	1
	2530	2034	1854	1693	1548	217	235	245	232	202
	1421	1157	1186	1125	1097	136	168	167	161	160
	3914	3375	3188	3108	3050	543	730	771	786	723
	4304	3784	3822	3783	1693	556	801	893	878	438
	2004	1645	1581	1458	1360	185	182	179	185	161
	1628	1273	1104	988	957	131	185	187	177	178
	2043	1812	1725	1754	1729	238	374	407	414	314
-	1468	1293	1305	1211	1166	124	169	184	180	169
	2043	2119	2139	2138	2060	207	313	368	408	422
	1504	1271	1220	1184	1133	131	139	149	154	138
	2145	1849	1849	1764	493	238	304	356	353	73
	3987	3186	3066	2903	3018	356	427	433	436	438
	1484	1047	1029	989	952	151	209	240	236	209
	2741	2337	2345	2322	2318	474	513	613	637	585
	2213	1809	1702	1606	1510	177	263	272	266	241
	1374	1346	1352	1231	1217	122	179	210	197	201
	1491	1183	1136	1091	1021	139	145	169	171	171
	1128	901	862	826	820	91	122	119	117	109
	2640	2213	2301	2223	2317	383	545	587	582	571
	1298	1099	1006	981	1015	148	186	189	210	209
	1996	1501	1488	1422	1427	187	206	224	227	212
	1531	1347	1339	1274	1167	151	185	194	205	178
	967	759	766	689	666	78	111	118	116	108
	2083	1603	1475	1311	1164	168	159	191	184	161
.	2815	3292	3776	3887	3723	714	1166	1374	1438	1382
.	585	614	541	572	1	84	138	149	160	1

4.14.

The stores in urban area

(/
at the end of the year)

	The number, units					Floor space, thsd.sq.m				
	2005	2010	2012	2013	2014	2005	2010	2012	2013	2014
	36838	34640	35851	35328	29817	5186	7480	8441	8602	7021
	1934	1700	1638	1624	1	194	247	278	284	1
	1097	840	879	777	726	135	137	160	151	125
	730	691	743	728	727	93	120	120	117	117
	2841	2863	2817	2787	2761	475	698	745	753	689
	3769	3426	3576	3552	1544	514	772	879	865	429
	960	888	967	949	912	118	133	141	153	134
	846	739	655	607	585	84	142	154	148	149
	1585	1508	1452	1515	1488	212	356	389	398	298
-	946	868	900	848	825	99	146	160	157	147
	1045	1125	1182	1174	1222	134	233	283	295	289
	802	807	875	860	841	89	112	126	133	121
	1804	1657	1700	1628	409	218	292	348	347	69
	2669	2276	2302	2238	2384	281	375	391	399	403
	903	691	714	700	710	113	187	221	218	194
	1951	1903	2027	2021	2049	425	461	566	591	551
	1263	1168	1157	1110	1041	122	226	241	240	217
	595	665	697	681	696	71	131	162	158	162
	920	747	764	758	719	106	117	145	151	152
	613	508	502	474	468	64	97	98	97	91
	1982	1947	2104	2065	2188	345	517	563	558	562
	848	775	777	782	836	117	162	174	197	199
	914	798	887	888	932	115	158	183	189	179
	900	865	901	865	821	110	153	164	178	155
	561	490	532	511	491	55	96	106	107	100
	997	817	811	753	719	101	110	123	122	107
.	2815	3292	3776	3887	3723	714	1166	1374	1438	1382
.	548	586	516	546	1	82	136	147	158	1

4.15.

The stores in rural area

(/
at the end of the year)

	, / The number, units					, . ² / Floor space, thsd.sq.m				
	2005	2010	2012	2013	2014	2005	2010	2012	2013	2014
	18966	13360	11383	10191	8804	1173	951	853	817	732
	533	451	439	362	1	35	30	28	25	1
	1433	1194	975	916	822	82	97	84	82	76
	691	466	443	397	370	44	49	47	44	42
	1073	512	371	321	289	67	32	26	34	34
	535	358	246	231	149	42	29	14	14	9
	1044	757	614	509	448	67	49	38	32	27
	782	534	449	381	372	47	42	34	29	28
	458	304	273	239	241	26	18	18	16	17
-	522	425	405	363	341	25	22	24	22	21
	998	994	957	964	838	73	80	86	112	133
	702	464	345	324	292	42	27	22	20	17
	341	192	149	136	84	20	12	8	7	4
	1318	910	764	665	634	75	52	42	36	35
	581	356	315	289	242	37	23	20	18	15
	790	434	318	301	269	49	53	47	46	33
	950	641	545	496	469	56	37	31	26	25
	779	681	655	550	521	51	48	48	39	38
	571	436	372	333	302	34	28	24	21	19
	515	393	360	352	352	27	24	21	20	19
	658	266	197	158	129	37	28	24	24	10
	450	324	229	199	179	31	24	15	12	10
	1082	703	601	534	495	72	49	41	37	34
	631	482	438	409	346	41	32	29	27	23
	406	269	234	178	175	23	15	13	10	8
	1086	786	664	558	445	68	49	68	62	55
.	-	-	-	-	-	-	-	-	-	-
.	37	28	25	26	1	2	2	1	2	1

Local units engaged in retail trade

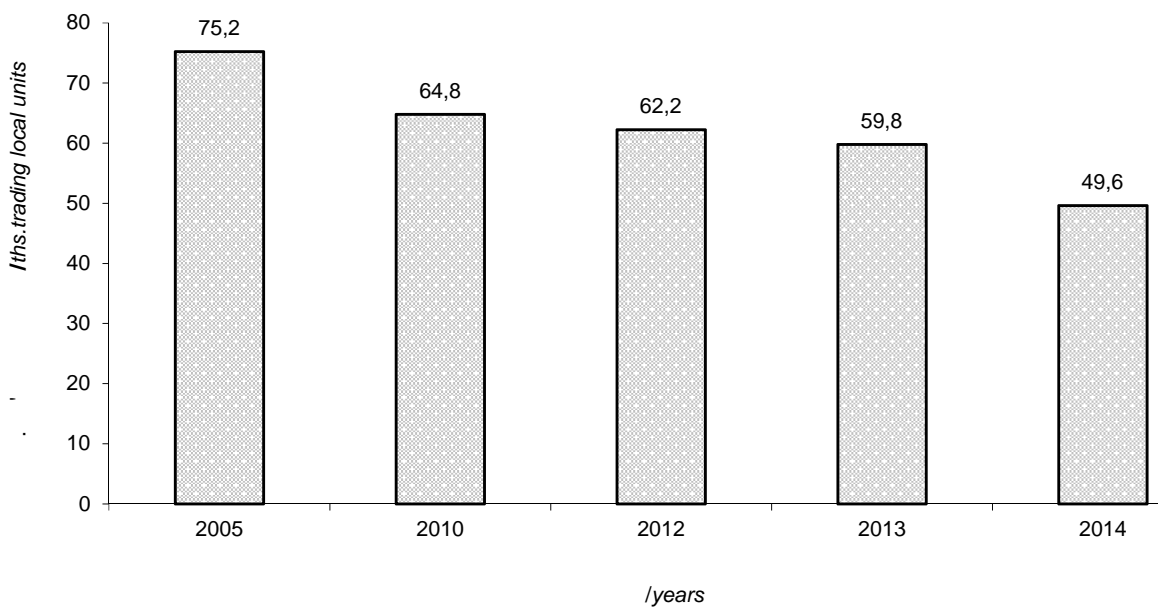

The number stores and Semi-morable in retail trade outlets (kiosks and filling stations)

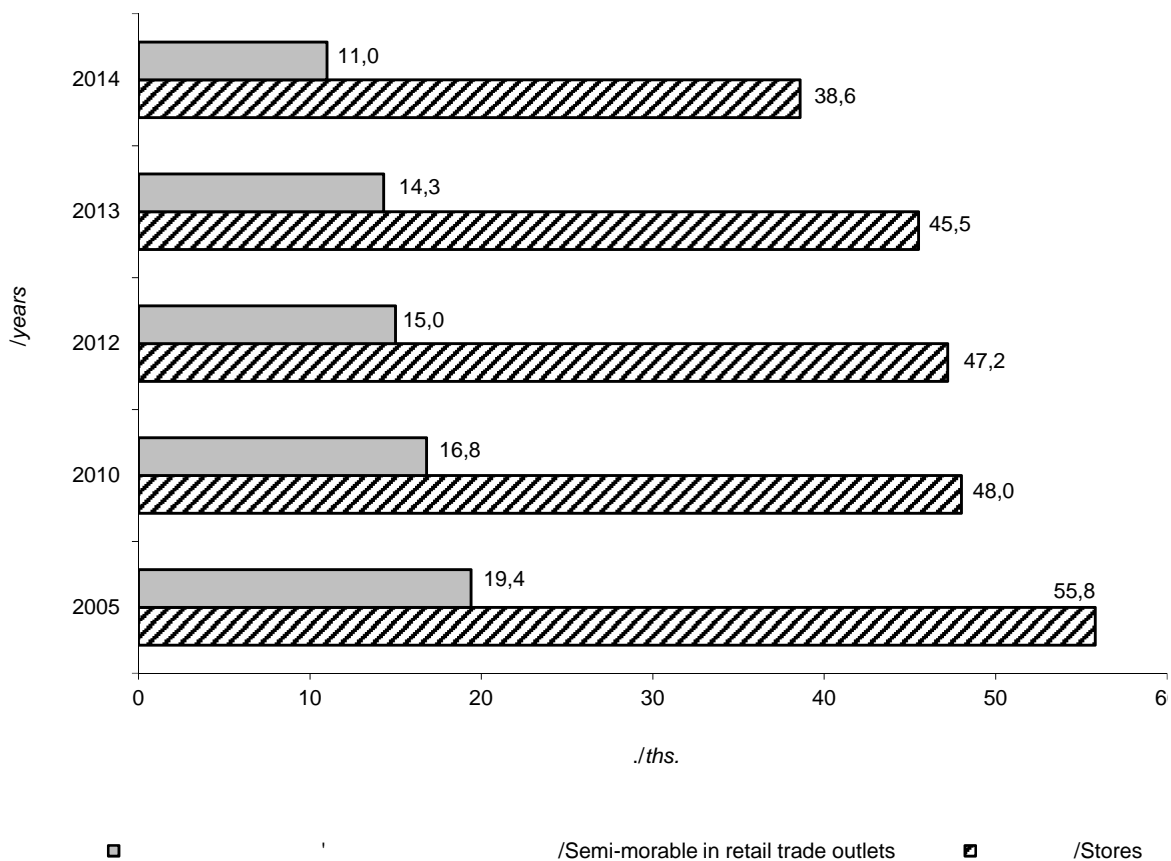

4.16.

()

Semi-morable in retail trade outlets (kiosks and filling stations)

	<i>The number semi-morable trade outlets</i>				
	2005	2010	2012	2013	2014
	19399	16815	15016	14299	10986
	1175	942	755	709	í
	753	551	527	456	421
	509	395	369	335	322
	1221	1083	867	799	587
	1613	1472	1339	1259	288
	398	343	277	288	302
	502	404	332	332	285
	770	623	558	547	512
-	411	377	306	307	294
	826	763	772	745	697
	623	603	402	324	306
	897	926	790	770	73
	1193	957	841	838	763
	553	503	457	454	406
	1224	982	823	708	720
	737	569	438	422	381
	363	269	252	248	258
	340	289	279	255	216
	367	307	287	288	247
	1324	1405	1457	1256	1272
	545	354	329	314	286
	521	408	393	352	342
	571	495	453	425	402
	185	195	189	187	203
	455	406	346	304	276
.	1036	947	978	1186	1127
.	287	247	200	191	í

(; /
at the end of the year; units)

/Including									
/					/				
<i>in urban area</i>					<i>in rural area</i>				
2005	2010	2012	2013	2014	2005	2010	2012	2013	2014
16549	13837	12476	11878	8926	2850	2978	2540	2421	2060
950	704	579	548	í	225	238	176	161	í
526	303	297	262	225	227	248	230	194	196
418	303	277	251	236	91	92	92	84	86
1070	939	728	684	483	151	144	139	115	104
1524	1379	1262	1188	245	89	93	77	71	43
311	250	191	202	216	87	93	86	86	86
372	215	179	184	138	130	189	153	148	147
649	508	454	441	393	121	115	104	106	119
340	286	229	219	210	71	91	77	88	84
628	452	500	501	490	198	311	272	244	207
503	444	311	241	230	120	159	91	83	76
832	901	766	727	64	65	25	24	43	9
1088	932	831	827	753	105	25	10	11	10
455	414	399	385	350	98	89	58	69	56
1016	807	641	551	578	208	175	182	157	142
541	405	327	314	282	196	164	111	108	99
262	183	167	164	166	101	86	85	84	92
310	266	257	240	204	30	23	22	15	12
287	242	231	228	190	80	65	56	60	57
1244	1299	1364	1153	1180	80	106	93	103	92
453	230	230	218	200	92	124	99	96	86
403	319	319	282	283	118	89	74	70	59
504	389	357	334	312	67	106	96	91	90
142	126	116	115	137	43	69	73	72	66
415	361	299	254	234	40	45	47	50	42
1036	947	978	1186	1127	-	-	-	-	-
270	233	187	179	í	17	14	13	12	í

4.17.

Filling station points

(; /
at the end of the year; units)

	2005	2010	2012	2013	2014
	5522	6997	7216	7379	6107
	284	369	369	383	í
	219	270	280	294	288
	117	159	159	162	160
	314	421	456	458	417
	507	618	607	630	238
	146	197	202	208	208
	193	229	228	232	212
	246	284	312	314	290
-	118	178	170	178	172
	275	418	453	471	457
	184	228	204	205	194
	193	265	273	296	64
	306	376	381	384	381
	142	209	200	225	204
	362	370	402	376	409
	219	260	271	268	254
	116	159	163	167	168
	118	142	143	141	140
	134	159	162	160	158
	336	424	441	454	426
	164	212	217	215	195
	171	193	214	220	208
	170	217	232	237	226
	108	135	133	129	130
	107	153	150	148	145
.	213	274	316	343	363
.	60	78	78	81	í

4.18.

Provision of population with local units engaged in retail trade

(; 10000 , /
(at the end of the year; per 10000 persons, units)

	<i>With trading</i>					<i>Including stores</i>				
	2005	2010	2012	2013	2014	2005	2010	2012	2013	2014
	16	14	14	13	12	12	10	10	10	9
	18	16	14	14	11	12	11	11	10	11
	19	16	15	13	12	15	12	11	10	10
	19	15	15	14	14	14	11	11	11	11
	15	13	12	12	11	11	10	10	9	9
	13	12	12	12	5	9	9	9	9	4
	18	16	15	14	13	15	13	12	12	11
	17	13	11	11	10	13	10	9	8	8
	15	14	13	13	13	11	10	10	10	10
-	14	12	12	11	11	11	9	9	9	8
	16	17	17	17	16	12	12	12	12	12
	20	19	16	15	15	14	13	12	12	12
	13	12	12	11	3	9	8	8	8	2
	20	16	15	15	15	15	13	12	11	12
	17	13	13	12	12	12	9	9	8	8
	17	14	13	13	13	11	10	10	10	10
	19	16	15	14	13	14	12	12	11	10
	15	14	14	13	13	12	12	12	11	10
	15	13	12	12	11	12	10	10	10	9
	13	11	11	10	10	10	8	8	8	8
	14	13	14	13	13	9	8	8	8	8
	16	13	12	12	12	12	10	9	9	10
	18	14	14	14	14	15	11	11	11	11
	16	14	14	13	13	11	10	11	10	9
	13	11	11	10	10	11	8	8	8	7
	22	18	17	15	14	18	15	14	12	11
.	14	15	17	18	17	10	12	13	14	13
.	23	23	19	20	11	15	16	14	15	11

4.19.

Provision of population with floor space of stores

	/				
	<i>The total</i>				
	2005	2010	2012	2013	2014
	1355	1842	2040	2073	1806
	1158	1411	1557	1571	í
	1275	1431	1505	1435	1254
	1312	1624	1608	1546	1531
	1574	2189	2331	2389	2205
	1202	1807	2042	2022	1020
	1391	1422	1412	1464	1283
	1052	1480	1494	1409	1411
	1280	2074	2281	2332	1779
-	890	1224	1333	1300	1219
	1172	1825	2139	2363	2438
	1228	1379	1492	1556	1407
	987	1326	1576	1577	330
	1381	1679	1703	1716	1725
	1235	1767	2049	2020	1798
	1974	2148	2557	2658	2439
	1140	1765	1854	1826	1665
	1056	1554	1813	1700	1728
	1138	1247	1477	1514	1524
	820	1121	1105	1091	1021
	1353	1977	2140	2125	2092
	1318	1710	1753	1954	1960
	1361	1556	1701	1734	1631
	1123	1442	1525	1624	1420
	865	1228	1304	1283	1191
	1443	1446	1776	1725	1527
.	2650	4166	4831	5013	4784
.	2213	3613	3874	4139	í

(; 10000 , ²/
at the end of the year; per 10000 person, sq.m)

<i>In urban area</i>					<i>In rural area</i>				
2005	2010	2012	2013	2014	2005	2010	2012	2013	2014
1627	2379	2690	2745	2366	779	663	602	580	552
1558	2001	2250	2305	í	478	412	389	336	í
1665	1688	1966	1846	1540	920	1177	1041	1017	961
1759	2227	2223	2155	2152	854	977	940	880	850
1654	2507	2696	2735	2514	1176	581	478	625	628
1231	1924	2217	2195	1102	932	686	350	345	226
1563	1794	1907	2071	1814	1164	911	717	606	527
1829	3072	3300	3167	3197	595	537	426	370	357
1492	2568	2829	2904	2185	601	431	441	405	410
1673	2452	2665	2620	2446	310	288	311	286	270
1276	2212	2653	2759	2684	1019	1212	1307	1715	2033
1364	1790	2034	2158	1960	1015	710	596	549	476
1047	1469	1777	1781	360	602	390	255	229	136
1811	2423	2529	2582	2604	732	526	421	367	354
1386	2330	2775	2742	2448	927	589	517	491	411
2676	2888	3529	3684	3438	605	662	593	583	422
1306	2483	2670	2668	2420	893	639	555	471	444
1297	2378	2931	2861	2932	839	800	789	639	629
1306	1494	1873	1950	1975	811	734	641	580	546
1354	2047	2069	2041	1905	418	400	344	337	313
1541	2342	2553	2533	2553	634	511	450	444	180
1721	2429	2639	3009	3053	702	578	356	292	236
1591	2171	2503	2596	2447	1106	810	701	644	587
1488	2128	2297	2497	2178	678	568	529	489	425
1478	2525	2741	2755	2564	438	283	241	184	161
1435	1600	1799	1790	1573	1456	1187	1736	1609	1446
2650	4166	4831	5013	4784	-	-	-	-	-
2292	3806	4087	4369	í	944	680	627	661	í

**Забезпеченість населення торговою площею у магазинах роздрібної торгівлі
на 10000 осіб, на 1 січня 2015 року/
Provision of population with floor space of stores retail trade per 10000 persons,
on January 1, 2015**

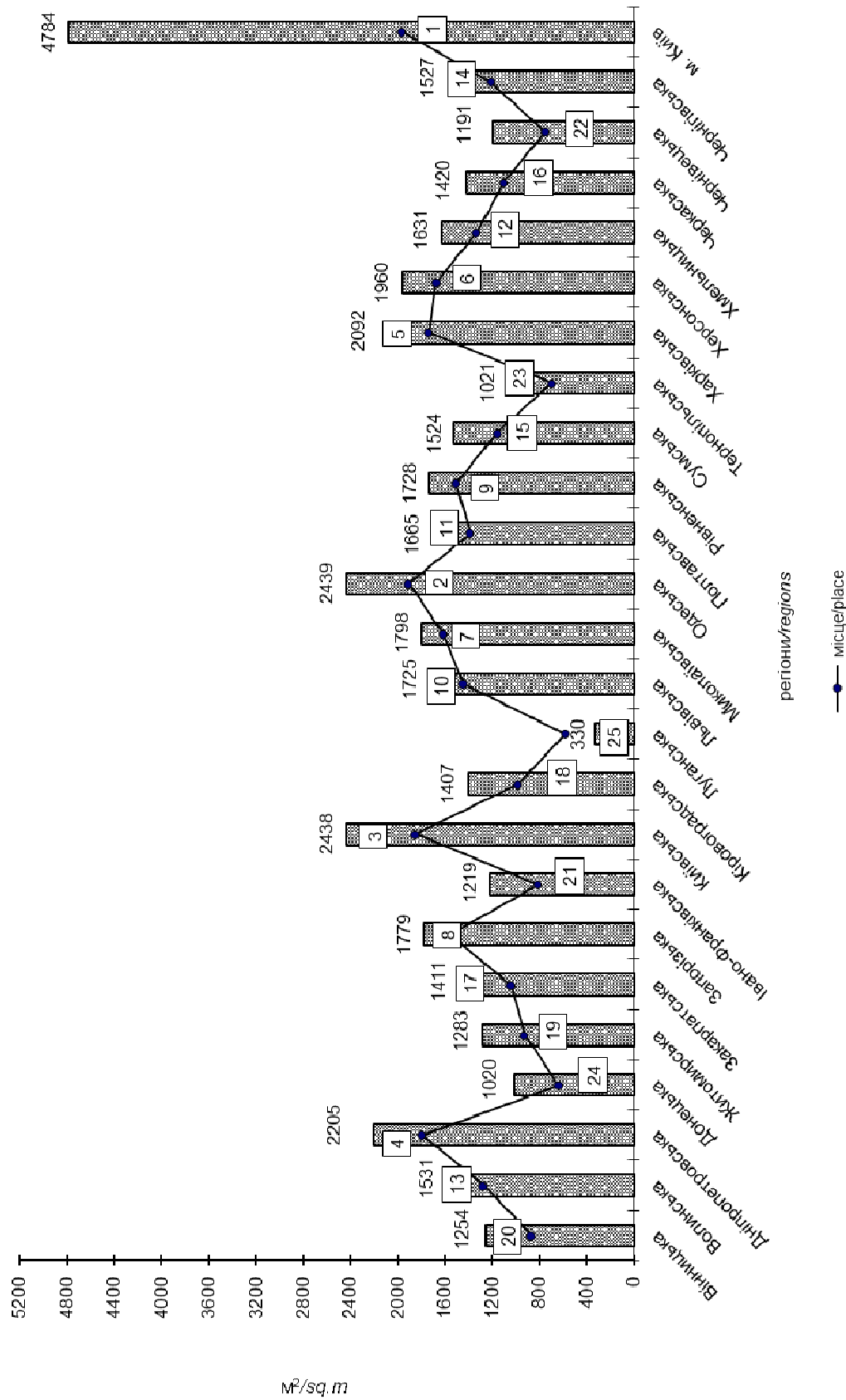

4.20.

The specialization of retail trade local units enterprises in Ukraine

											(/ at the end of the year)
The number, units					Floor space, thsd.sq.m						
2005	2010	2012	2013	2014	2005	2010	2012	2013	2014		
The total											
55804	48000	47234	45519	38621	6359	8431	9294	9419	7753	number of stores including	
-	31891	24192	22256	20788	17967	3677	4261	4676	4656	3495	<i>food - total universal food stores including</i>
	28522	21031	19107	17822	15265	3459	4015	4422	4443	3298	<i>supermarkets</i>
	904	1422	1565	1642	1451	814	1284	1475	1559	1268	<i>hypermarkets</i>
	59	202	261	277	152	302	1107	1438	1463	792	<i>specialized food stores</i>
-	3369	3161	3149	2966	2702	218	246	254	213	197	<i>non-food - total universal range of goods including department stores specialized non-food stores</i>
-	23913	23808	24978	24731	20654	2682	4170	4618	4763	4258	<i>Self-service stores including food non-food</i>
	2523	1282	1304	995	830	594	400	718	703	714	
	20	13	29	34	26	106	111	409	473	495	
-	21390	22526	23674	23736	19824	2088	3770	3900	4060	3544	
	2675	6161	7126	7539	7056	1281	4195	5058	5253	4493	
	1975	4048	4718	4950	4597	1005	2746	3379	3499	2537	
	700	2113	2408	2589	2459	276	1449	1679	1754	1956	
	19399	16815	15016	14299	10986						Semi-morable trade outlets including kiosks filling station
	13877	9818	7800	6920	4879						
	5522	6997	7216	7379	6107						

4.21.

The food stores

(/
at the end of the year)

	The number, units					Floor space, thsd.sq.m				
	2005	2010	2012	2013	2014	2005	2010	2012	2013	2014
	31891	24192	22256	20788	17967	3677	4261	4676	4656	3495
	1393	1110	1018	999	í	124	149	141	154	í
	1684	1385	1192	1082	970	135	131	128	123	105
	889	628	603	556	524	97	89	89	85	78
	1935	1329	1113	1035	1020	278	315	354	350	302
	2214	1602	1604	1514	745	272	412	461	457	171
	1379	1021	926	822	778	126	108	107	107	94
	988	743	623	541	512	83	97	91	81	78
	914	762	685	699	684	125	207	245	247	140
-	836	736	739	679	646	78	95	100	95	89
	1415	1322	1260	1241	1179	133	170	203	228	209
	847	643	573	533	508	78	83	76	83	69
	986	660	645	590	167	131	138	161	159	30
	2541	1893	1763	1657	1814	205	230	229	208	201
	883	542	477	447	443	93	117	147	126	106
	1542	1022	855	807	800	342	231	315	316	270
	1378	972	843	737	668	111	128	133	128	106
	901	806	780	658	645	84	117	117	104	95
	869	682	617	567	512	86	86	97	95	78
	702	553	508	489	495	66	73	67	66	59
	1420	930	836	769	870	215	254	277	277	267
	681	561	407	370	444	80	95	76	75	76
	1382	953	872	816	801	121	117	107	105	93
	837	673	623	599	559	88	100	101	114	92
	543	391	384	337	342	49	55	55	53	50
	1490	1100	972	849	730	122	107	112	106	93
.	941	893	1089	1117	1111	308	503	621	646	544
.	301	280	249	278	í	47	54	66	68	í

4.22.

The non-food stores

		(/ at the end of the year)									
		The number, units					Floor space, thsd.sq.m				
		2005	2010	2012	2013	2014	2005	2010	2012	2013	2014
		23913	23808	24978	24731	20654	2682	4170	4618	4763	4258
		1074	1041	1059	987	1	105	128	165	155	1
		846	649	662	611	578	83	104	117	109	97
		532	529	583	569	573	39	80	79	76	82
		1979	2046	2075	2073	2030	265	416	417	437	421
		2090	2182	2218	2269	948	284	389	432	421	268
		625	624	655	636	582	60	74	72	78	67
		640	530	481	447	445	48	87	96	96	100
		1129	1050	1040	1055	1045	113	167	162	167	174
-		632	557	566	532	520	46	74	84	85	80
		628	797	879	897	881	73	143	166	180	212
		657	628	647	651	625	53	56	72	70	69
		1159	1189	1204	1174	326	107	165	195	194	44
		1446	1293	1303	1246	1204	150	197	203	227	237
		601	505	552	542	509	57	92	93	110	103
		1199	1315	1490	1515	1518	132	282	297	321	314
		835	837	859	869	842	67	135	139	138	135
		473	540	572	573	572	38	62	93	93	105
		622	501	519	524	509	53	59	72	76	93
		426	348	354	337	325	25	49	52	52	51
		1220	1283	1465	1454	1447	167	290	310	305	304
		617	538	599	611	571	69	91	113	135	134
		614	548	616	606	626	66	90	116	121	120
		694	674	716	675	608	63	85	93	91	85
		424	368	382	352	324	29	56	64	63	58
		593	503	503	462	434	47	52	80	78	68
.		1874	2399	2687	2770	2612	406	664	753	793	837
.		284	334	292	294	1	37	83	83	92	1

4.23.

The food stores for specialization

	<i>Universal food stores</i>					<i>self-service stores, supermarkets</i>				
	2005	2010	2012	2013	2014	2005	2010	2012	2013	2014
	28522	21031	19107	17822	15265	904	1422	1565	1642	1451
	1141	859	785	787	í	25	38	53	57	í
	1555	1192	1108	1024	919	16	14	19	22	27
	854	584	548	525	498	29	36	36	34	31
	1712	1113	899	833	806	114	180	193	196	193
	1878	1356	1277	1198	590	44	129	184	196	93
	1316	948	822	738	686	9	21	23	24	26
	901	671	533	463	414	12	19	21	21	23
	791	654	544	532	525	46	91	84	80	87
-	771	642	621	563	537	29	40	47	50	49
	1328	1231	1179	1105	1078	20	40	42	54	61
	766	551	476	428	388	9	25	28	26	29
	863	549	539	488	140	47	81	92	97	14
	2337	1722	1573	1475	1518	48	72	74	72	73
	784	470	420	394	392	13	33	36	40	41
	1371	860	710	670	648	69	94	107	115	118
	1200	810	701	611	560	11	34	38	36	40
	829	749	741	625	611	18	25	28	27	25
	825	651	597	550	491	14	20	29	28	25
	654	507	466	459	423	17	22	20	17	17
	968	527	504	483	505	88	96	94	96	109
	595	465	333	310	389	19	19	23	30	30
	1317	900	799	763	724	17	28	26	29	28
	770	595	543	515	476	21	32	37	45	52
	477	336	333	275	275	10	10	11	12	16
	1440	1069	952	830	710	12	20	26	28	29
.	823	789	917	974	962	128	188	175	188	215
.	256	231	187	204	í	19	15	19	22	í

(; /
at the end of the year; units)

<i>Including</i>									
- / <i>hypermarkets</i>					/ <i>Specialized food stores</i>				
2005	2010	2012	2013	2014	2005	2010	2012	2013	2014
59	202	261	277	152	3369	3161	3149	2966	2702
2	9	6	6	1	252	251	233	212	1
2	5	6	6	2	129	193	84	58	51
2	4	4	4	3	35	44	55	31	26
4	9	16	18	10	223	216	214	202	214
3	19	22	24	6	336	246	327	316	155
2	2	2	2	2	63	73	104	84	92
-	7	8	7	6	87	72	90	78	98
1	11	17	17	2	123	108	141	167	159
1	3	4	4	3	65	94	118	116	109
2	8	12	13	7	87	91	81	136	101
1	2	2	4	1	81	92	97	105	120
-	2	7	6	3	123	111	106	102	27
2	11	12	10	3	204	171	190	182	296
3	6	9	10	7	99	72	57	53	51
7	11	18	20	17	171	162	145	137	152
-	6	6	7	3	178	162	142	126	108
1	7	6	6	5	72	57	39	33	34
-	-	1	2	2	44	31	20	17	21
1	2	3	3	3	48	46	42	30	72
4	13	21	23	20	452	403	332	286	365
-	5	4	3	3	86	96	74	60	55
2	5	4	3	2	65	53	73	53	77
2	3	4	6	-	67	78	80	84	83
-	3	4	4	2	66	55	51	62	67
-	2	3	3	2	50	31	20	19	20
16	46	55	61	38	118	104	172	143	149
1	1	5	5	1	45	49	62	74	1

4.24.

The floor space of stores for specialization

	<i>Universal food stores</i>					<i>self-service stores, supermarkets</i>				
	2005	2010	2012	2013	2014	2005	2010	2012	2013	2014
	3459	4015	4422	4443	3298	814	1284	1475	1559	1268
	109	132	126	143	1	20	36	42	58	1
	124	116	121	118	99	17	16	22	22	24
	96	86	85	83	76	23	26	28	27	24
	260	298	334	333	282	103	160	179	181	167
	250	387	430	431	160	38	109	153	155	71
	122	104	101	102	88	7	18	20	21	19
	77	93	86	78	72	9	19	19	21	22
	116	200	232	233	126	39	66	75	77	68
-	74	90	94	90	83	20	31	37	41	40
	126	164	198	217	202	17	39	47	58	60
	72	78	68	75	59	7	26	25	22	25
	123	130	153	151	29	42	70	78	81	10
	197	222	217	197	185	37	55	55	57	57
	88	113	144	123	103	10	35	43	40	38
	333	219	305	306	258	74	84	112	117	106
	100	116	122	119	100	11	27	42	41	37
	80	112	114	102	92	13	21	23	23	20
	83	83	96	94	77	12	22	37	36	22
	64	71	64	64	55	11	20	16	15	14
	181	218	250	255	247	77	93	94	93	91
	75	87	70	70	72	23	21	21	28	29
	118	112	102	101	87	13	21	21	26	23
	84	95	96	109	88	14	32	34	42	47
	46	52	52	50	47	10	10	8	8	13
	118	104	109	104	90	9	18	24	26	24
.	298	483	595	631	521	140	189	201	220	217
.	45	50	61	58	1	18	20	22	19	1

(; .²/
at the end of the year; thsd.sq.m)

<i>Including</i>									
- / <i>hypermarkets</i>					/ <i>Specialized food stores</i>				
2005	2010	2012	2013	2014	2005	2010	2012	2013	2014
302	1107	1438	1463	792	218	246	254	213	197
5	34	28	28	1	15	17	15	11	1
7	18	20	20	6	10	16	7	5	6
12	17	17	17	13	2	2	4	2	2
18	47	77	81	43	18	17	20	17	20
18	151	162	167	37	22	26	32	26	11
7	12	12	17	9	3	4	6	5	5
-	22	25	20	17	5	4	5	4	5
7	80	113	111	14	9	7	13	14	14
5	17	19	13	10	4	5	6	5	5
6	32	59	71	52	7	6	5	11	8
7	12	8	22	5	6	5	9	8	10
-	11	29	26	8	7	9	8	8	1
7	50	53	38	15	9	8	12	11	16
21	45	73	57	39	6	4	3	3	4
47	81	146	148	108	9	12	10	10	12
-	33	30	34	20	11	12	11	9	7
3	34	34	31	24	4	5	3	2	3
-	-	5	9	6	3	2	1	1	1
8	14	17	17	12	3	2	2	2	4
29	79	104	112	106	35	37	27	22	20
-	27	22	18	15	4	8	6	5	4
7	24	20	18	10	3	4	5	4	5
9	11	14	23	-	4	5	4	5	4
-	15	18	18	12	3	3	3	3	3
-	6	10	10	6	3	3	3	2	3
76	229	300	314	205	10	19	26	14	24
3	6	16	23	1	3	4	3	8	1

4.25.

The non-food stores for specialization

	/					/				
	<i>Universal range of goods</i>					<i>department stores</i>				
	2005	2010	2012	2013	2014	2005	2010	2012	2013	2014
	2523	1282	1304	995	830	20	13	29	34	26
	113	44	56	20	í	-	1	-	-	í
	140	85	96	74	69	2	1	2	2	1
	83	29	27	14	14	-	-	-	-	-
	178	89	96	65	61	2	-	4	5	6
	187	113	140	88	41	2	2	5	4	í
	115	48	29	17	21	-	-	-	-	-
	105	60	51	38	39	1	1	-	-	-
	115	63	52	49	37	1	1	1	1	1
-	42	30	33	26	23	-	-	-	1	-
	120	99	83	82	83	1	-	1	3	2
	48	24	20	15	13	1	-	1	1	1
	93	62	64	42	17	-	-	1	1	í
	212	57	51	44	37	-	-	1	5	2
	55	22	28	26	25	-	-	-	-	-
	138	59	66	57	50	-	1	1	1	1
	84	56	49	47	48	-	-	-	-	-
	73	45	49	43	39	1	-	1	1	-
	52	27	23	18	23	-	-	-	-	-
	19	5	11	8	7	1	1	1	1	1
	64	28	36	25	25	2	2	2	1	2
	65	46	43	34	30	1	-	2	1	-
	94	19	26	23	24	1	1	1	1	-
	107	48	48	37	22	-	-	-	-	-
	24	14	15	11	10	-	-	-	-	-
	98	48	30	24	20	1	1	2	3	2
.	72	45	61	55	52	3	1	1	1	7
.	27	17	21	13	í	-	-	2	1	í

(; /
at the end of the year; units)

<i>Including</i>					C				
/					/				
<i>trade houses</i>					<i>Specialized non-food stores</i>				
2005	2010	2012	2013	2014	2005	2010	2012	2013	2014
65	41	65	56	60	21390	22526	23674	23736	19824
3	-	2	3	1	961	997	1003	967	1
4	-	-	-	-	706	564	566	537	509
-	-	2	1	1	449	500	556	555	559
4	3	4	4	10	1801	1957	1979	2008	1969
3	7	14	12	4	1903	2069	2078	2181	907
-	-	-	-	-	510	576	626	619	561
1	1	1	1	1	535	470	430	409	406
3	-	2	-	2	1014	987	988	1006	1008
-	1	1	-	-	590	527	533	506	497
1	1	3	3	3	508	698	796	815	798
3	-	-	-	-	609	604	627	636	612
4	4	5	4	2	1066	1127	1140	1132	309
8	4	3	4	2	1234	1236	1252	1202	1167
-	-	-	-	1	546	483	524	516	484
1	-	-	-	7	1061	1256	1424	1458	1468
3	1	-	1	2	751	781	810	822	794
-	-	-	-	-	400	495	523	530	533
-	-	-	1	2	570	474	496	506	486
-	-	1	-	-	407	343	343	329	318
7	4	4	3	5	1156	1255	1429	1429	1422
5	3	4	4	4	552	492	556	577	541
2	1	3	3	3	520	529	590	583	602
4	3	3	2	2	587	626	668	638	586
1	1	2	2	1	400	354	367	341	314
1	1	1	-	3	495	455	473	438	414
3	2	7	6	5	1802	2354	2626	2715	2560
4	4	3	2	1	257	317	271	281	1

4.26.

The floor space of non-food stores for specialization

	<i>Universal food stores</i>					<i>department stores</i>				
	2005	2010	2012	2013	2014	2005	2010	2012	2013	2014
	594	400	718	703	714	106	111	409	473	495
	21	10	8	7	1	-	3	-	-	1
	33	31	34	32	31	13	22	24	24	21
	10	5	7	3	3	-	-	-	-	-
	50	27	121	123	131	11	-	98	109	109
	65	48	134	107	14	12	12	81	75	1
	21	11	5	3	5	-	-	-	-	-
	17	23	10	9	9	2	14	-	-	-
	28	28	28	25	26	4	17	17	18	18
-	4	4	4	9	3	-	-	-	7	-
	24	16	24	28	23	6	-	6	13	7
	14	4	19	18	19	3	-	16	16	16
	32	25	25	18	7	-	-	3	3	1
	35	15	15	81	19	-	-	2	70	11
	8	5	4	3	5	-	-	-	-	-
	21	11	14	15	19	-	3	3	4	4
	12	12	8	9	13	-	-	-	-	-
	9	5	30	29	5	2	-	24	24	-
	6	3	3	4	5	-	-	-	-	-
	7	4	17	15	15	3	4	14	14	14
	34	22	22	14	24	10	13	12	8	15
	23	15	50	29	14	4	-	37	16	-
	17	8	12	10	8	4	3	4	3	-
	22	11	11	8	6	-	-	-	-	-
	4	4	5	4	3	-	-	-	-	-
	22	17	39	39	33	8	8	31	34	26
.	43	28	37	33	274	24	12	12	12	254
.	12	8	32	28	1	-	-	25	23	1

(; .^{2/}
at the end of the year; thsd.sq.m)

<i>Including</i>									
<i>trade houses</i>					<i>Specialized non-food stores</i>				
2005	2010	2012	2013	2014	2005	2010	2012	2013	2014
96	63	104	86	84	2088	3770	3900	4060	3544
5	-	3	4	1	84	119	157	148	1
4	-	-	-	-	50	72	83	77	66
-	-	4	1	2	29	75	71	73	79
6	4	6	6	13	215	389	296	313	290
5	13	25	20	6	219	341	298	315	253
-	-	-	-	-	38	64	66	75	63
1	1	1	1	1	31	64	87	87	91
4	-	3	-	2	85	138	135	142	149
-	1	1	-	-	42	69	80	75	77
2	1	5	5	4	49	128	141	152	189
5	-	-	-	-	39	52	53	53	50
5	7	8	7	3	75	140	170	176	36
12	7	4	6	3	116	182	188	146	217
-	-	-	-	1	49	87	89	106	98
1	-	-	-	8	111	270	283	307	295
4	1	-	1	3	55	124	131	128	122
-	-	-	-	-	29	57	63	64	101
-	-	-	1	3	47	56	68	73	88
-	-	2	-	-	18	45	35	36	35
12	5	6	5	7	133	268	288	291	280
9	5	7	7	7	46	76	64	106	120
3	2	5	5	5	49	82	104	111	112
6	5	5	3	3	41	74	82	83	79
1	1	2	2	1	25	52	59	59	55
1	2	2	-	4	25	34	41	40	36
4	3	11	9	8	363	636	717	760	563
6	5	4	3	1	25	76	51	64	1

4.27.

The self-service stores

		The number, units					Floor space, thsd.sq.m				
		2005	2010	2012	2013	2014	2005	2010	2012	2013	2014
		2675	6161	7126	7539	7056	1281	4195	5058	5253	4493
		64	245	289	275	1	18	117	125	137	1
		60	135	134	139	146	11	60	94	92	75
		64	103	100	109	142	36	92	92	89	89
		308	673	720	752	760	154	397	488	511	463
		103	442	587	635	345	55	382	507	511	259
		22	104	134	131	149	15	45	56	64	54
		388	268	273	257	143	37	88	115	86	98
		84	252	250	273	312	53	221	253	261	160
-		44	119	127	128	130	24	86	92	98	93
		40	129	206	262	305	32	141	188	220	244
		10	140	130	168	183	3	52	46	62	67
		50	188	250	268	74	31	130	140	144	31
		83	226	258	278	366	38	197	202	213	216
		61	128	140	146	143	33	92	131	112	108
		137	285	358	386	441	123	303	415	418	380
		24	162	178	182	209	9	126	114	145	132
		79	251	295	273	293	23	93	120	116	124
		34	76	103	111	125	16	37	59	65	77
		97	320	332	334	311	22	76	81	82	73
		113	292	368	417	464	96	318	365	364	376
		28	63	93	100	91	25	75	93	97	90
		219	275	211	223	233	36	104	94	98	101
		47	149	169	176	195	27	83	91	106	89
		91	149	183	176	167	15	59	72	73	66
		38	93	108	117	124	15	39	54	58	78
.		346	827	1051	1138	1205	312	733	904	952	950
.		41	67	79	85	1	22	49	67	79	1

4.28.

The self-service food stores

		The number, units					Floor space, thsd.sq.m				
		2005	2010	2012	2013	2014	2005	2010	2012	2013	2014
		1975	4048	4718	4950	4597	1005	2746	3379	3499	2537
		44	168	198	188	1	15	85	87	102	1
		45	66	70	77	84	10	39	50	51	39
		48	85	77	85	110	30	51	52	53	49
		215	364	395	398	397	129	242	293	297	249
		54	250	367	390	186	44	287	356	368	133
		18	77	103	99	113	15	40	48	53	43
		337	220	219	209	106	31	59	62	57	47
		50	136	147	163	180	41	148	193	199	97
		32	84	99	97	94	22	54	62	60	56
		31	93	145	199	232	18	78	122	150	139
		9	127	116	148	162	3	49	43	58	46
		47	145	189	204	33	31	94	127	130	22
		54	146	173	185	264	28	119	127	114	105
		25	82	88	91	90	29	84	120	101	81
		113	160	198	208	239	121	175	272	275	232
		17	89	100	101	124	8	69	83	87	72
		62	197	239	231	250	20	72	78	75	66
		24	57	76	76	83	14	31	52	55	41
		91	307	303	304	283	20	60	56	56	48
		80	168	215	250	268	85	180	222	232	224
		17	43	44	51	59	18	53	47	51	50
		199	239	179	190	197	32	65	57	60	52
		27	111	129	136	157	20	57	64	80	64
		82	123	149	143	141	13	35	37	38	35
		34	81	93	101	106	14	37	48	52	49
		185	386	561	581	639	173	451	573	595	498
		35	44	46	45	1	21	32	48	50	1

4.29.

The self-service non-food stores

		The number, units					Floor space, thsd.sq.m				
		2005	2010	2012	2013	2014	2005	2010	2012	2013	2014
		700	2113	2408	2589	2459	276	1449	1679	1754	1956
		20	77	91	87	1	3	32	39	36	1
		15	69	64	62	62	1	21	44	41	36
		16	18	23	24	32	6	42	40	37	40
		93	309	325	354	363	25	155	195	214	214
		49	192	220	245	159	11	95	151	143	126
		4	27	31	32	36	0,4	6	8	11	11
		51	48	54	48	37	6	29	53	29	52
		34	116	103	110	132	13	72	60	61	64
-		12	35	28	31	36	1	31	30	38	37
		9	36	61	63	73	14	63	67	69	106
		1	13	14	20	21	1	3	3	4	20
		3	43	61	64	41	0,3	36	13	14	9
		29	80	85	93	102	10	79	74	99	111
		36	46	52	55	53	5	9	11	11	27
		24	125	160	178	202	2	128	143	143	148
		7	73	78	81	85	1	56	31	58	60
		17	54	56	42	43	3	21	41	42	58
		10	19	27	35	42	2	6	7	10	36
		6	13	29	30	28	2	16	25	25	25
		33	124	153	167	196	10	137	143	131	151
		11	20	49	49	32	7	22	46	46	40
		20	36	32	33	36	4	39	37	38	49
		20	38	40	40	38	6	26	27	26	25
		9	26	34	33	26	2	24	35	35	30
		4	12	15	16	18	1	2	6	7	29
.		161	441	490	557	566	138	282	331	357	452
.		6	23	33	40	1	1	17	19	29	1

Pharmacies and pharmacy points

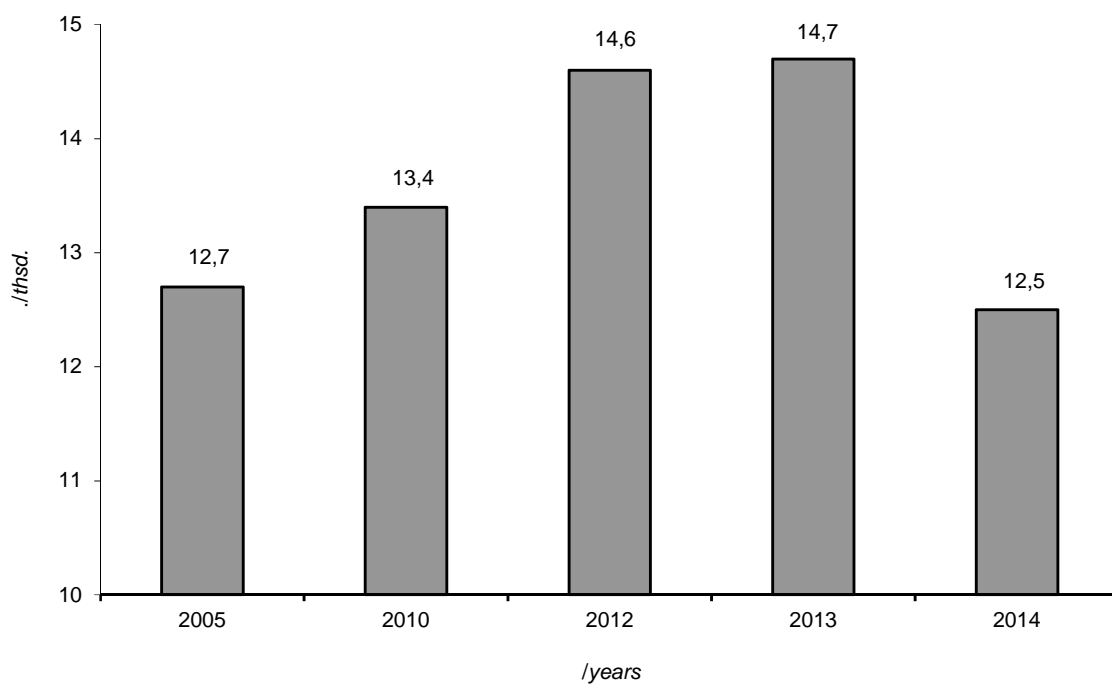

Pharmacies and pharmacy points in urban area and rural area

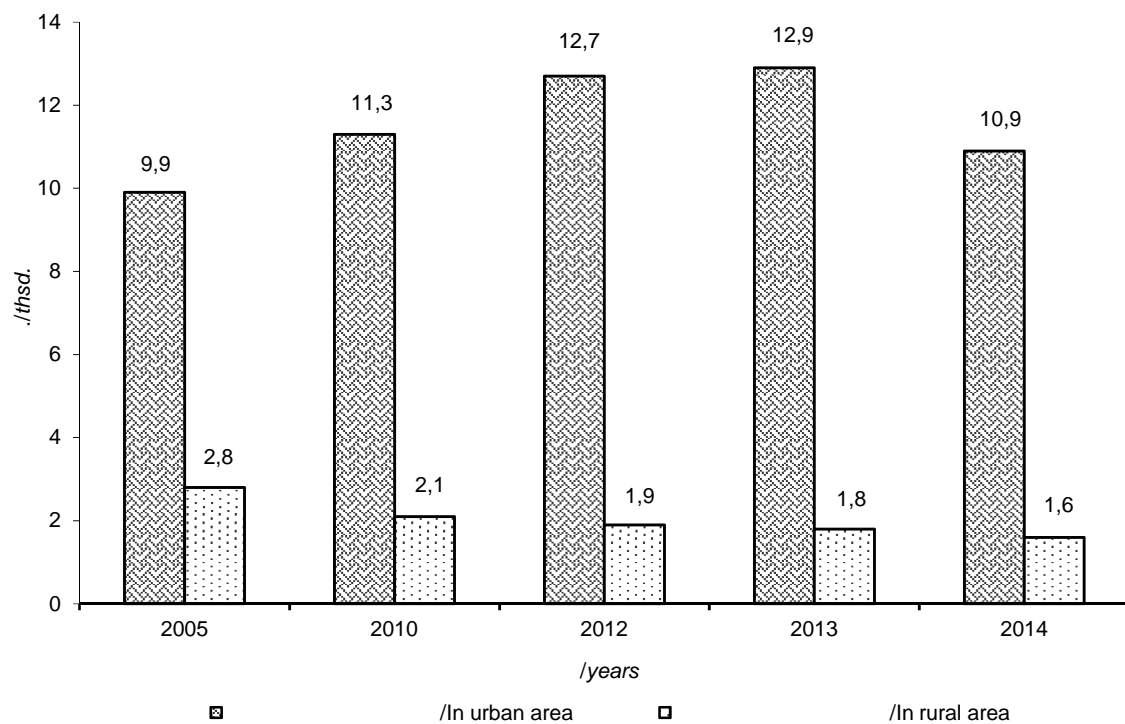

4.30.

Pharmacies and pharmacy points

	/				
	<i>Total</i>				
	2005	2010	2012	2013	2014
	12683	13388	14582	14677	12433
	529	559	599	571	í
	473	342	367	352	332
	305	357	395	398	412
	969	1034	1130	1135	1137
	1122	1280	1339	1375	556
	322	391	446	438	407
	366	296	269	262	253
	650	607	606	617	640
-	378	330	331	310	313
	321	435	491	513	506
	454	455	487	495	486
	802	852	874	872	242
	666	695	756	761	747
	304	280	336	330	318
	535	658	847	871	913
	476	510	549	577	553
	273	336	362	369	369
	350	299	325	335	334
	294	237	235	212	210
	686	752	897	915	924
	350	311	356	364	346
	298	359	425	407	432
	423	459	502	479	434
	256	237	244	230	214
	340	325	333	320	303
.	641	836	940	1014	1052
.	100	156	141	155	í

(; /
at the end of the year; units)

/Including									
<i>in urban area</i>					<i>in rural area</i>				
2005	2010	2012	2013	2014	2005	2010	2012	2013	2014
9873	11318	12665	12877	10840	2810	2070	1917	1800	1593
411	467	509	514	í	118	92	90	57	í
259	232	258	254	255	214	110	109	98	77
248	297	320	318	329	57	60	75	80	83
823	926	1033	1041	1048	146	108	97	94	89
1056	1213	1275	1322	523	66	67	64	53	33
207	280	328	334	315	115	111	118	104	92
192	191	191	190	171	174	105	78	72	82
522	532	552	570	600	128	75	54	47	40
291	297	308	289	295	87	33	23	21	18
199	309	366	367	383	122	126	125	146	123
274	328	399	405	405	180	127	88	90	81
723	791	817	816	201	79	61	57	56	41
581	637	717	724	707	85	58	39	37	40
225	219	271	268	265	79	61	65	62	53
426	567	735	759	811	109	91	112	112	102
321	366	410	439	383	155	144	139	138	170
202	274	313	318	319	71	62	49	51	50
232	243	277	293	294	118	56	48	42	40
198	186	187	166	165	96	51	48	46	45
592	693	846	869	884	94	59	51	46	40
252	239	286	294	281	98	72	70	70	65
208	288	355	351	380	90	71	70	56	52
284	323	364	351	337	139	136	138	128	97
177	175	191	186	172	79	62	53	44	42
239	258	280	273	265	101	67	53	47	38
641	836	940	1014	1052	-	-	-	-	-
90	151	137	152	í	10	5	4	3	í

4.31.

Floor space of pharmacies and pharmacy points

	/				
	<i>Total</i>				
	2005	2010	2012	2013	2014
	476	576	667	698	596
	21	24	29	30	í
	15	15	17	16	16
	11	13	15	16	16
	41	47	53	53	53
	44	57	65	70	25
	12	16	19	20	19
	12	12	12	11	11
	23	28	25	30	35
-	13	13	14	12	13
	13	22	27	30	30
	18	18	21	21	20
	27	33	37	37	9
	22	25	30	32	34
	12	12	15	15	15
	20	28	39	42	43
	13	20	23	25	25
	10	13	14	15	15
	15	13	14	15	15
	9	8	8	7	8
	27	34	44	45	45
	13	16	17	18	16
	11	15	20	20	23
	16	19	22	21	20
	8	8	8	8	8
	10	10	11	11	11
.	36	48	60	69	71
.	4	9	8	9	í

(; .²/
at the end of the year; thsd.sq.m)

/Including									
/					/				
<i>in urban area</i>					<i>in rural area</i>				
2005	2010	2012	2013	2014	2005	2010	2012	2013	2014
406	520	613	644	549	70	56	54	54	47
18	21	27	27	í	3	3	3	2	í
11	12	14	13	14	5	3	3	3	2
9	11	13	14	15	1	1	2	2	2
37	43	50	50	50	4	3	3	3	3
42	55	63	68	23	2	2	2	2	1
9	13	16	17	16	3	3	3	3	3
8	9	10	9	8	4	3	2	2	2
20	26	24	28	34	3	2	1	1	1
11	12	13	12	12	2	1	1	1	1
10	19	23	24	25	3	4	4	6	5
13	15	18	19	19	5	3	3	3	2
25	31	35	37	8	2	1	1	1	1
20	24	29	31	33	2	1	1	1	1
9	11	13	13	14	2	2	2	2	1
17	25	35	38	40	3	3	4	4	3
10	16	19	21	20	3	4	4	4	5
9	11	13	13	13	2	2	2	2	2
11	11	13	13	14	4	1	1	1	1
7	7	6	6	6	2	1	1	1	1
24	32	43	43	44	3	2	1	1	1
11	14	15	16	14	2	2	2	2	2
9	13	18	19	21	2	2	2	2	2
12	16	18	18	18	4	3	4	3	3
6	7	7	7	7	2	2	1	1	1
8	9	10	10	10	2	2	1	1	1
36	48	60	69	71	-	-	-	-	-
4	9	8	9	í	0,4	0,1	0,1	0,1	í

5. Кількість ринків з продажу споживчих товарів

Markets selling consumer goods

5.1.

Markets selling consumer goods in Ukraine

(; /
at the end of the year; units)

	Markets - total	The number of trade place on the markets	Specialization markets			Space of markets, thsd.sq.m		General number workers of markets, persons
			foods	nonfoods	universal	the total space	floor space	
2000	2514	664108	634	511	1369	17679	13354	37778
2005	2886	931379	502	719	1665	21058	14553	36063
2006	2890	927016	498	736	1656	21150	14698	35247
2007	2834	909498	477	712	1645	21204	14757	34146
2008	2785	904917	425	705	1655	21164	14554	32776
2009	2761	893572	398	689	1674	21674	14262	31088
2010	2758	886299	407	699	1652	21471	13764	31748
2011	2698	878987	390	667	1641	21318	13546	30355
2012	2647	867080	368	643	1636	21251	13146	29024
2013	2609	849735	355	634	1620	21100	13036	27375
2014	2177	732750	274	525	1378	18531	11368	22593

Markets selling consumer goods

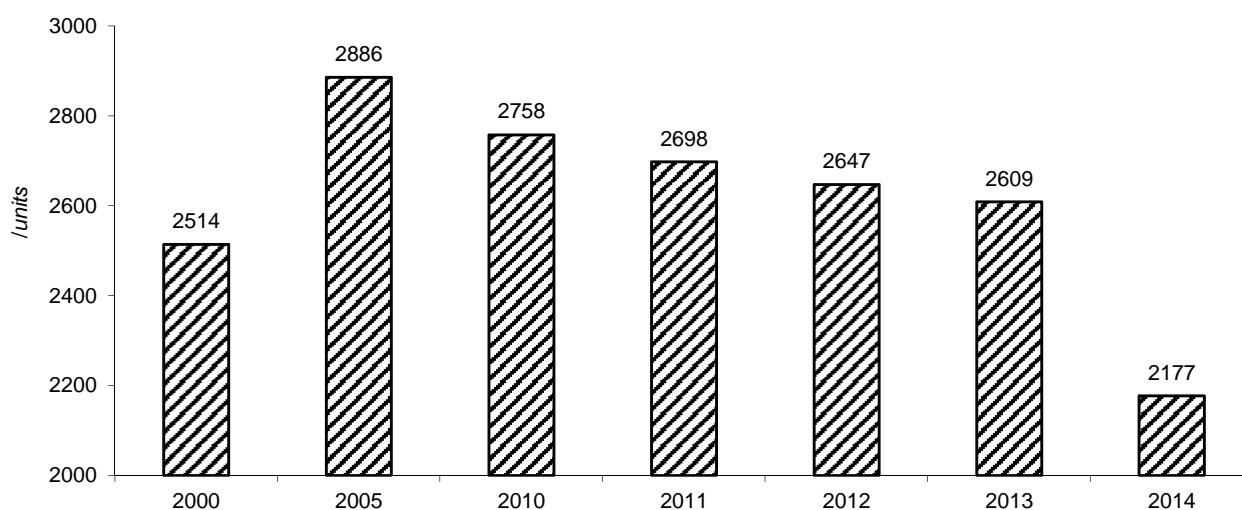

5.2.

Markets selling the consumer goods by regions

(/
by the end of the year)

	Quantity of markets, units				Total area of markets, thsd.sq.m				Trading area of markets, thsd.sq.m			
	2010	2012	2013	2014	2010	2012	2013	2014	2010	2012	2013	2014
	2758	2647	2609	2177	21471	21251	21100	18531	13764	13146	13036	11368
	170	159	160	1	735	716	731	1	505	491	490	1
	95	97	88	89	711	662	607	599	541	496	453	452
	59	49	50	50	456	463	463	463	309	299	299	298
	213	207	203	197	1292	1234	1198	1190	981	962	944	943
	250	243	229	117	1937	1962	1896	1122	1133	1112	1071	614
	63	62	62	61	568	566	561	556	432	432	426	421
	99	93	94	94	474	477	477	477	312	297	299	301
	95	90	91	88	906	837	843	834	520	524	528	478
-	103	98	97	95	599	612	609	609	550	559	557	555
	101	99	102	101	710	707	733	754	552	551	563	588
	75	71	71	69	502	486	495	485	361	357	355	345
	137	130	127	26	1028	1062	971	204	610	611	590	116
	136	119	117	116	717	681	676	672	406	376	375	375
	74	70	68	68	577	505	493	500	327	242	243	239
	190	188	185	180	2072	2013	2016	1999	1131	876	871	861
	88	81	83	82	659	638	656	646	452	438	441	440
	69	66	64	62	514	491	517	510	385	321	345	342
	58	57	57	53	395	401	401	382	341	338	333	321
	69	61	62	60	418	425	424	413	318	277	272	256
	115	121	120	122	1672	1882	1885	1892	720	803	806	806
	65	64	64	63	680	700	700	692	380	393	393	386
	123	118	116	115	832	802	835	835	484	474	483	490
	58	58	59	59	547	522	518	516	374	336	330	330
	60	61	60	54	762	779	795	793	430	433	432	425
	66	64	66	64	524	495	494	496	429	388	393	394
.	96	97	93	92	910	912	903	892	605	608	602	592
.	31	24	21	1	274	221	203	1	176	152	142	1

5.3.

Markets selling the consumer goods with specialization by regions

(; /
by the end of the year; units)

	<i>Food</i> /				<i>Nonfood</i> /				<i>Universal</i> /			
	2010	2012	2013	2014	2010	2012	2013	2014	2010	2012	2013	2014
	407	368	355	274	699	643	634	525	1652	1636	1620	1378
	31	27	25	1	48	47	43	1	91	85	92	1
	3	3	2	2	13	12	11	11	79	82	75	76
	6	5	5	5	17	13	13	13	36	31	32	32
	103	100	92	77	78	63	64	57	32	44	47	63
	15	15	18	7	40	44	39	19	195	184	172	91
	2	1	1	1	13	13	13	13	48	48	48	47
	5	3	3	4	37	34	36	35	57	56	55	55
	12	14	14	13	16	15	14	14	67	61	63	61
-	11	10	9	9	33	30	29	30	59	58	59	56
	9	10	8	7	11	11	12	13	81	78	82	81
	2	1	1	3	9	7	7	7	64	63	63	59
	15	27	27	4	32	38	34	8	90	65	66	14
	27	23	24	24	51	42	39	38	58	54	54	54
	4	3	3	2	15	12	12	12	55	55	53	54
	21	19	19	18	45	47	47	45	124	122	119	117
	10	7	7	7	18	14	16	14	60	60	60	61
	5	4	3	3	12	11	11	10	52	51	50	49
	4	3	3	2	14	13	13	11	40	41	41	40
	4	1	-	1	29	21	21	18	36	39	41	41
	52	37	35	35	16	15	16	19	47	69	69	68
	2	1	5	6	9	8	9	10	54	55	50	47
	9	5	6	4	67	60	59	59	47	53	51	52
	3	6	8	7	9	9	9	8	46	43	42	44
	29	24	22	20	22	25	26	23	9	12	12	11
	4	4	4	3	6	5	7	7	56	55	55	54
.	13	12	10	10	30	31	32	31	53	54	51	51
.	6	3	1	1	9	3	2	1	16	18	18	1

5.4.

1 2015

*Markets selling the consumer goods the types in times activity
by regions on January 1, 2015*

(/
units)

	Number of markets	/Including					weekend markets
		always function	seasons	morning	evening		
	2177	1625	37	294	2	219	
í	í	í	í	í	í	í	
89	49	-	31	-	9		
50	39	-	-	-	11		
197	156	-	17	-	24		
117	79	6	27	-	5		
61	36	-	19	-	6		
94	52	1	13	-	28		
88	68	3	10	1	6		
-	95	95	-	-	-	-	
101	68	-	12	-	21		
69	45	-	13	-	11		
26	26	í	í	-	-		
116	106	-	7	-	3		
68	59	5	3	-	1		
180	135	17	12	1	15		
82	67	-	6	-	9		
62	56	-	4	-	2		
53	44	1	6	-	2		
60	56	-	-	-	4		
122	95	-	25	-	2		
63	52	3	3	-	5		
115	33	-	60	-	22		
59	34	-	18	-	7		
54	38	-	7	-	9		
64	45	1	1	-	17		
.	92	92	-	-	-	-	
.	í	í	í	í	í	í	

5.5.

Trading places of selling the consumer goods on markets by regions

	<i>In covered markets</i>				<i>In pavilions</i>				<i>In covered and open tables</i>			
	2010	2012	2013	2014	2010	2012	2013	2014	2010	2012	2013	2014
	45334	44476	43720	36207	82871	87628	89074	77549	300270	274988	265870	222834
	3435	2612	2941	í	5240	4812	4621	í	18083	16689	16722	í
	172	172	249	249	3881	3417	3399	3395	7525	7328	7183	7111
	503	491	482	474	1467	1686	1685	1685	2794	2374	2313	2256
	4096	4559	4449	4430	4573	4381	4551	4184	40124	36373	36498	35007
	5510	5271	4536	1720	3766	3413	3370	2793	30650	28502	27301	16198
	394	394	394	394	2464	2735	2818	2893	4589	4467	4334	4200
	4266	4272	4272	4249	1750	2051	2059	2061	8596	8897	8774	8794
	2808	2252	2252	2224	6499	7494	7507	7433	17589	13656	13563	13607
-	1047	992	850	845	1014	1018	943	923	8570	8259	8284	8226
	1674	1595	1727	1760	2695	2861	3012	3152	8551	7962	6839	6559
	781	669	705	666	1631	1621	1828	1812	9204	8831	8621	8074
	2336	2449	2350	1297	3961	3796	3654	561	12123	11061	10280	2612
	3288	3613	3713	3669	1174	1268	1223	1217	7439	6978	6880	7076
	742	662	299	333	4226	2682	2898	2857	8693	6639	6398	5976
	1118	847	768	883	5222	5121	5162	5031	16459	17354	15990	15542
	2476	2743	2733	2705	3133	2876	2888	2917	12000	10984	12302	12181
	366	257	230	230	979	1018	959	959	3359	4188	4395	4195
	1478	1477	1477	1477	1262	1308	1292	1312	7888	6327	6417	6326
	1122	1255	1241	1185	1416	1231	1246	1266	2218	1991	2022	1957
	3193	3047	3252	3277	5283	11331	11532	11280	15355	13422	12779	12960
	-	-	-	-	2698	2697	2751	2710	11380	10856	11018	10549
	739	739	739	739	2452	2576	2576	2521	5538	4695	4801	4690
	799	1006	1081	863	3319	2867	3011	2982	8241	6990	6727	6780
	57	22	22	22	3126	3156	3160	2916	8489	8238	8305	8298
	675	675	652	402	2273	2294	2497	2233	5941	4701	4430	4571
.	2029	2145	2076	2114	5493	6050	6342	6456	9401	9068	8948	9089
.	230	260	230	í	1874	1868	2090	í	9471	8158	3746	í

(; /
by the end of the year; units)

()/ Kiosks (containers etc.)				()/ Trays (tents)				/ Places for trade from transport vehicles			
2010	2012	2013	2014	2010	2012	2013	2014	2010	2012	2013	2014
275051	281964	276503	240598	105701	97836	93931	83563	28632	27343	27030	22931
7626	8846	7236	í	1523	1868	1919	í	1955	1006	1123	í
8086	8912	8266	7804	6659	6505	6599	6520	1206	949	857	851
12477	12361	12337	12304	1496	1953	1946	1992	447	477	473	488
7754	7462	6461	7498	4350	4070	4046	4063	2346	2035	1928	1775
21130	22207	21829	10867	6479	5923	5509	3159	1521	3126	3071	1499
9039	8921	8694	8575	5465	5415	5416	5274	772	782	782	757
3319	3584	3801	3849	920	1154	1147	1134	578	530	534	545
13353	14165	14155	13982	1912	1389	1289	1220	1732	1069	1121	1088
1625	1711	1693	1712	5413	5275	5237	5007	2219	1454	1454	1447
7106	7148	7772	7295	6709	6062	6175	5396	843	839	891	811
5888	5783	5565	6322	2739	2684	2582	2488	1066	1031	978	1049
20198	20659	19088	4069	2410	1818	1741	703	991	1161	1066	176
12709	12155	11680	11355	5919	5737	5499	5157	1411	1249	1271	1246
8849	8974	9092	8879	1950	1379	1244	1195	637	579	548	563
25830	25364	25739	25905	5069	4380	3082	2876	958	1576	1301	1467
7989	8811	8763	8407	5053	3973	3974	4060	1391	988	1232	1217
6977	6454	6604	6490	5298	4864	4797	4226	731	933	1023	939
5404	7833	7772	7249	5718	3873	3755	2576	389	361	324	324
3959	3723	3719	3597	5413	4827	4794	4468	450	455	480	504
16532	17125	16698	16393	2542	2938	2480	2745	957	1530	1529	1643
6285	7390	7453	6646	2908	3048	2820	2945	1892	1698	1617	1575
23913	23697	23747	24000	5050	5027	4929	4866	608	295	299	298
2286	3100	3464	4110	8968	8244	8008	7085	727	959	917	848
7723	8296	8082	8756	1099	1106	1144	1074	1323	882	893	803
8756	8128	8170	8060	2589	2488	2222	2264	750	735	725	684
19371	18123	17350	16474	2004	1435	1176	1070	391	428	406	334
867	1032	1273	í	46	401	401	í	341	216	187	í

Methodological notes

Sales of goods to the population through all channels consist of both retail trade and restaurants turnover.

***Turnover of retail trade** includes retail trade turnover of enterprises engaged in retail trade as well as estimated sales of consume goods though the retail trade network that belong to individual entrepreneurs and in markets (based on data derived from complete enumeration and administrative data of retail trade and restaurants belonging to natural persons (businesses)).*

***Turnover of restaurant business** includes retail trade turnover of enterprises engaged in activities to event catering and other food service activities on and since 2005 the estimated sales by though the restaurant network that belong to individual entrepreneurs.*

***Retail turnover of enterprises** is defined as turnover from trade activity of enterprises, i.e. sales to directly to the population of consumer goods (both for cash and by credit agreements, pay checks of banks, bank cards, etc) through retail network (shops, chemists shops, filling stations, kiosks, tents, stalls, the internet shops, and mail order firms) by enterprises including commercial intermediaries and revenues obtained through via a cash desk from sales of consumer goods directly to the population for personal consumption.*

Monetary values reflect current prices; volume indices of trade turnover are shown at comparable prices.

Data on retail trade are given for the network that belongs to enterprises (legal persons) excluding the network belonging to the natural persons (businessmen).

A shop is considered as foodstuff shop if the share of foods in turnover makes not less than 35%.

A supermarket is a foodstuff shop with trading area of 400-2,499 sq.m.

A hypermarket is a foodstuff shop with trading area of 2,500 sq.m and more.

A department store is a non-food shop with trading area of 2,500 sq.m and more.

A trading house is a non-food shop with trading area of 1,000-2,499 sq.m.

Contents

	<i>Page</i>	
	3	<i>F o r e w o r d</i>
1.	5	<i>Volume of sales of goods through trade channels</i>
1.1.	5	<i>Turnover of retail trade and restaurant business in Ukraine</i>
1.2.	6	<i>Turnover of retail trade</i>
2.	7	<i>Retail turnover of the enterprises</i>
2.1.	7	<i>Basic indicators of the retail trade development</i>
2.2.	8	<i>Retail trade turnover</i>
2.3.	10	<i>Retail trade turnover of the trade network</i>
2.4.	12	<i>Retail trade turnover of restaurant business</i>
2.5.	15	<i>Per capita retail trade turnover</i>
2.6.	17	<i>Per capita retail trade turnover in urban and rural area</i>
2.7.	18	<i>Per capita food stuffs and nonfoods sales</i>
2.8.	19	<i>Retail turnover enterprises according to the Classification of Economic Activities (NACE)</i>
2.9.	22	<i>Retail trade turnover of enterprises in wholesale and retail trade of motor vehicles, motorcycles and repair of them (to NACE)</i>
2.10.	24	<i>Retail trade turnover of retail trade enterprises (excluding trade in motor vehicles, motorcycles and repair of them) (to NACE)</i>
2.11.	26	<i>Retail trade turnover of enterprises engaged in activities to event catering and other food service activities (to NACE)</i>
2.12.	28	<i>Retail trade turnover the other types of economic activity enterprises</i>
2.13.	29	<i>Volume indices of retail trade turnover of enterprises</i>
2.14.	30	<i>Volume indices of retail trade turnover of food stuffs</i>
2.15.	31	<i>Volume indices of retail trade turnover of nonfoods</i>
2.16.	32	<i>Commodity structure of retail trade turnover of the enterprises in Ukraine</i>
2.17.	41	<i>Share of consumer goods sales (produced in Ukraine) through trade networks of enterprises</i>

2.18.	44	<i>Sale of certain food stuffs of the trade network of enterprises in Ukraine</i>
2.19. 2014	46	<i>Commodity structure of the retail trade turnover of enterprises by regions in 2014</i>
2.20.	58	<i>Volume indices of the commodity structure of retail trade turnover in Ukraine</i>
2.21. 2014	62	<i>Volume indices of the commodity structure of retail trade turnover by regions in 2014</i>
2.22.	78	<i>Structure retail turnover of enterprises in sales of cars, motorcycles, parts and spare parts for them</i>
2.23.	80	<i>Structure retail sales of enterprises cars</i>
3.	82	<i>Commodity stocks in the retail trade network of enterprises</i>
3.1.	82	<i>Commodity stocks in the retail trade network of enterprises</i>
3.2.	83	<i>Structure of commodity stocks in the retail trade network of Ukraine</i>
3.3. 1 2015	86	<i>Structure of commodity stocks in the retail trade by regions on January 1, 2015</i>
4.	98	<i>Enterprises and local units engaged in retail trade</i>
4.1. 1 2015 () ()	98	<i>The number of enterprises according to the Classification of Economic Activities (NACE) on January 1, 2015</i>
4.2. 1 2015 ()	99	<i>The number of enterprises in wholesale and retail trade of motor vehicles, motorcycles and repair of them on January 1, 2015 (to NACE)</i>
4.3. () () 1 2015	100	<i>The number of retail trade enterprises (excluding trade in motor vehicles and motorcycles) on January 1, 2015 (to NACE)</i>
4.4. , () 1 2015	101	<i>The number of retail trade enterprises trading mainly food stuffs on January 1, 2015 (to NACE)</i>
4.5. , () 1 2015	102	<i>The number of retail trade enterprises trading mainly nonfoods on January 1, 2015 (to NACE)</i>
4.6. 1 2015	103	<i>The number of enterprises of other types of economic activity on January 1, 2015</i>

Page

4.7.	1	2015	104	<i>Grouping enterprises by the number of employees on January 1, 2015</i>	
4.8.	,	, 1	2015	105	<i>Grouping of enterprises wholesale and retail trade of motor vehicles, motorcycles and their repair by the number of employees on January 1, 2015</i>
4.9.	() 1	2015	106	<i>Grouping of retail trade enterprises (excluding motor vehicles and motorcycles) by the number of employees on January 1, 2015</i>
4.10.		1	2015	107	<i>Grouping of enterprises of other types of economic activity by the number of employees on January 1, 2015</i>
4.11.				108	<i>Local units engaged in retail trade of enterprises in Ukraine</i>
4.12.				110	<i>Local units engaged in retail trade</i>
4.13.				112	<i>The retail trade stores</i>
4.14.				113	<i>The stores in urban area</i>
4.15.				114	<i>The stores in rural area</i>
4.16.	(ø)	116	<i>Semi-morable in retail trade outlets (kiosks and filling stations)</i>
4.17.				118	<i>Filling station points</i>
4.18.				119	<i>Provision of population with local units engaged in retail trade</i>
4.19.				120	<i>Provision of population with floor space of stores</i>
4.20.				123	<i>The specialization of retail trade local units enterprises in Ukraine</i>
4.21.				124	<i>The food stores</i>
4.22.				125	<i>The non-food stores</i>
4.23.				126	<i>The food stores for specialization</i>
4.24.				128	<i>The floor space of stores for specialization</i>
4.25.				130	<i>The non-food stores for specialization</i>
4.26.				132	<i>The floor space of non-food stores for specialization</i>
4.27.				134	<i>The self-service stores</i>
4.28.				135	<i>The self-service food stores</i>
4.29.				136	<i>The self-service non-food stores</i>
4.30.				138	<i>Pharmacies and pharmacy points</i>
4.31.				140	<i>Floor space of pharmacies and pharmacy points</i>

Page

5.		142	<i>Markets selling consumer goods</i>
5.1.		142	<i>Markets selling consumer goods in Ukraine</i>
5.2.		143	<i>Markets selling the consumer goods by regions</i>
5.3.		144	<i>Markets selling the consumer goods of the specialization by regions</i>
5.4.	1 2015	145	<i>Markets selling the consumer goods the types in times activity by regions on January 1, 2015</i>
5.5.		146	<i>Trade places to sell consumer goods in markets by regions</i>
		148	<i>Methodological notes</i>
		149	<i>Contents</i>

. 413/0/08.1 -15
31.08.2015