

ДЕРЖАВНА СЛУЖБА СТАТИСТИКИ УКРАЇНИ

STATE STATISTICS SERVICE OF UKRAINE

**ІНДЕКСИ ЦІН ВИРОБНИКІВ
ЗА 2012 РІК**

*PRODUCER PRICE INDICES
IN 2012*

Статистичний збірник
Statistical publication

Київ 2013
Kyiv 2013

Державна служба статистики України
State Statistics Service of Ukraine

За редакцією **Н.С.Власенко**
Edited by N.S. Vlasenko

Відповідальна за випуск **О.С. Калабуха**
Accountable for issue O.S. Kalabukha

Статистичний збірник містить дані щодо індексів цін виробників у 2012р. порівняно з попередніми роками. Розрахований на широке коло користувачів.

The statistical publication includes information on producer price indices in 2012 compared with previous years. Publication is recommended for a wide range of users.

Державна служба статистики України
State Statistics Service of Ukraine

• адреса: вул. Шота Руставелі, 3 м. Київ, 01601, Україна
address: 3, Shota Rustaveli str., Kyiv, 01601, Ukraine

• телефони: 289-76-40
tel: 289-76-40

• факс: 235-37-39
fax: 235-37-39

• електронна пошта: O.Kalabukha@ukrstat.gov.ua
e-mail: O.Kalabukha@ukrstat.gov.ua

• веб-сайт: www.ukrstat.gov.ua
web: www.ukrstat.gov.ua

Розповсюдження статистичних видань Держстату України
Distribution of statistical publication of the State Statistics Service of Ukraine

Держаналітінформ
Derzanalitinform

• адреса: вул. Еспланадна, 4-6, кім. 413, 419, м. Київ, 01601, Україна
address: office 413, 419, 4-6, Esplanadna str., Kyiv, 01601, Ukraine

• тел./факс: 287-03-79, 289-77-62
tel/fax: 287-03-79, 289-77-62

• електронна пошта: office@dstati.kiev.ua
e-mail: office@dstati.kiev.ua

• веб-сайт: www.iaa.kiev.ua
web: www.iaa.kiev.ua

Книжкова виставка-продаж (постійно-діюча)
Trade exhibition of books (standing)

• адреса: вул. Шота Руставелі, 3, кім. 108, м. Київ, 01601, Україна
address: office 108, 3, Shota Rustaveli str., Kyiv, 01601, Ukraine

• телефон: 287-70-13
tel: 287-70-13

© Державна служба статистики України, 2013
© State Statistics Service of Ukraine, 2013

ПЕРЕДМОВА

У збірнику наведені статистичні показники, які характеризують цінові процеси у виробничому секторі України у 2012р. порівняно з попередніми роками.

Збірник містить інформацію щодо індексів цін виробників промислової продукції, реалізації продукції сільськогосподарськими підприємствами, будівельно-монтажних робіт, тарифів на вантажні перевезення, послуги пошти та зв'язку для підприємств, установ і організацій, середніх цін виробників промислової продукції за основними видами харчових продуктів, напоїв, методологічні пояснення щодо їх розрахунків.

Збірник підготовлений двома мовами: українською та англійською.

Видання підготовлене департаментом статистики цін Держстату України за даними вибіркового статистичних спостережень, які проводяться органами державної статистики України. При підготовці збірника використані матеріали департаментів статистики сільського господарства та навколишнього середовища, інформація Статкомітету СНД.

FOREWORD

The publication presents statistical indicators characterising price tendencies in industrial sector of Ukraine in 2012 in comparison with previous years.

The publication covers information on producer price indices for industrial production, construction and assembly works, realization of production agricultural enterprises, tariffs of for fright carriage, tariffs for post communication services for enterprises, institutions and organisation, average producer prices for main articles of food, drinks and methodological explanations for their calculation.

The publication is two-lingual – Ukrainian and English.

The publication is prepared by the Price Statistics Department of the State Statistics Service of Ukraine based on the data of statistical surveys conducted by the state statistical bodies of Ukraine, as well as on materials of Agriculture and Environment Statistics and information of Interstate Statistical Committee of the CIS.

Скорочення, умовні позначення у збірнику/*Abbreviations, conventional symbols used in the publication*
Крапки (...) - відомості відсутні / *Points (...) - dates are absent*

**З М І С Т /
C O N T E N T S**

ПЕРЕДМОВА		3	FOREWORD		3
Індекси цін виробників у 2007-2012 роках	7		<i>Industrial Producer Price in 2007-2012</i>		7
1. ІНДЕКСИ ЦІН ВИРОБНИКІВ ПРОМИСЛОВОЇ ПРОДУКЦІЇ			1. INDUSTRIAL PRODUCER PRICE INDICES		
1.1. Індекси цін виробників промислової продукції	11		<i>1.1. Industrial Producer Price Indices</i>		11
1.2. Індекси цін виробників за видами промислової діяльності (грудень до грудня попереднього року)	12		<i>1.2. Producer Price Indices by type of industrial activity (December to December of the previous year)</i>		12
1.3. Індекси цін виробників за видами промислової діяльності (до попереднього року)	14		<i>1.3. Producer Price Indices by type of industrial activity (to the previous year)</i>		14
1.4. Індекси цін виробників за видами промислової діяльності (до попереднього кварталу)	16		<i>1.4. Producer Price Indices by type of industrial activity (to the previous quarter)</i>		16
1.5. Індекси цін виробників за видами промислової діяльності (до відповідного кварталу попереднього року)	20		<i>1.5. Producer Price Indices by type of industrial activity (to the corresponding quarter of the previous year)</i>		20
1.6. Індекси цін виробників за видами промислової діяльності (до грудня попереднього року)	24		<i>1.6. Producer Price Indices by type of industrial activity (to December of the previous year)</i>		24
1.7. Індекси цін виробників за видами промислової діяльності (до попереднього місяця)	40		<i>1.7. Producer Price Indices by type of industrial activity (to the previous month)</i>		40
1.8. Індекси цін виробників за видами промислової діяльності (до відповідного місяця попереднього року)	56		<i>1.8. Producer Price Indices by type of industrial activity (to the corresponding month of the previous year)</i>		56
1.9. Індекси цін виробників за видами промислової діяльності (до відповідного періоду попереднього року)	72		<i>1.9. Producer Price Indices by type of industrial activity (to the corresponding period of the previous year)</i>		72
1.10. Індекси цін виробників за видами промислової продукції у 2007-2012 роках (грудень до грудня попереднього року)	88		<i>1.10. Producer Price Indices by type of Industrial production in 2007-2012 (December to December of the previous year)</i>		88
1.11. Індекси цін виробників за видами промислової продукції (до попереднього місяця)	94		<i>1.11. Producer Price Indices by type of industrial production (to the previous month)</i>		94
1.12. Індекси цін виробників за видами промислової продукції (до відповідного місяця попереднього року)	118		<i>1.12. Producer Price Indices by type of industrial production (to the corresponding month of the previous year)</i>		118
1.13. Індекси цін виробників за видами промислової продукції (до відповідного періоду попереднього року)	140		<i>1.13. Producer Price Indices by type of industrial production (to the corresponding period of the previous year)</i>		140
1.14. Середні ціни виробників промислової продукції за основними видами харчових продуктів, напоїв у 2010-2012 роках	162		<i>1.14. Average producer' prices for main articles of food, drinks in 2010-2012</i>		162
1.15. Індекси цін виробників за видами промислової діяльності у 2007-2012 роках	166		<i>1.15. Producer Price Indices by type of industrial activity in 2007-2012</i>		166
1.16. Індекси цін виробників за видами промислової діяльності у 2012 році	167		<i>1.16. Producer Price Indices by type of industrial activity in 2012</i>		167
1.17. Індекси цін виробників промислової продукції у країнах СНД у 2007-2012 роках	168		<i>1.17. Industrial Producer Price Indices in the CIS countries in 2007-2012</i>		168
1.18. Індекси цін виробників промислової продукції у країнах СНД у 2012 році	168		<i>1.18. Industrial Producer Price Indices in the CIS countries in 2012</i>		168
2. ІНДЕКСИ ЦІН ТА СЕРЕДНІ ЦІНИ РЕАЛІЗАЦІЇ ОСНОВНИХ ВИДІВ СІЛЬСЬКОГОСПОДАРСЬКОЇ ПРОДУКЦІЇ			2. INDICES AND AVERAGE SALE'S PRICES OF MAIN KINDS OF AGRICULTURAL PRODUCTION		
2.1. Індекси цін реалізації основних видів сільськогосподарської продукції (сільськогосподарські підприємства; до попереднього року)	171		<i>2.1. Indices of sale's prices of main kinds of agricultural production (agricultural enterprises; to the previous year)</i>		171
2.2. Середні ціни реалізації основних видів сільськогосподарської продукції	171		<i>2.2. Average sale's prices of main kinds of agricultural production</i>		171
2.3. Індекси цін реалізації основних видів сільськогосподарської продукції (сільськогосподарські підприємства; до відповідного періоду попереднього року)	172		<i>2.3. Indices of sale's prices of main kinds of agricultural production (agricultural enterprises; to the corresponding period of the previous year)</i>		172

2.4. Динаміка індексів цін реалізації сільськогосподарської продукції	176	2.4. <i>Dynamic indices of sale's prices of agricultural production</i>	176
3. ІНДЕКСИ ЦІН НА БУДІВЕЛЬНО - МОНТАЖНІ РОБОТИ		3. PRICE INDICES FOR CONSTRUCTION AND ASSEMBLY OPERATIONS	
3.1. Індокси цін на будівельно-монтажні роботи	179	3.1. <i>Price indices for construction and assembly operations</i>	179
3.2. Індокси цін на будівельно-монтажні роботи за видами економічної діяльності (грудень до грудня попереднього року)	180	3.2. <i>Price indices for construction and assembly operations by type of economic activity (December to December of the previous year)</i>	180
3.3. Індокси цін на будівельно-монтажні роботи за типами будівель і споруд (грудень до грудня попереднього року)	180	3.3. <i>Price indices for construction and assembly operations by types of dwellings and buildings (December to December of the previous year)</i>	180
3.4. Індокси цін на будівельно-монтажні роботи за видами економічної діяльності (до попереднього року)	181	3.4. <i>Price indices for construction and assembly operations by type of economic activity (to the previous year)</i>	181
3.5. Індокси цін на будівельно-монтажні роботи за типами будівель і споруд (до попереднього року)	181	3.5. <i>Price indices for construction and assembly operations by types of dwellings and buildings (to the previous year)</i>	181
3.6. Індокси цін на будівельно-монтажні роботи за видами економічної діяльності у 2012 році	182	3.6. <i>Price indices for construction and assembly operations by type of economic activity in 2012</i>	182
3.7. Індокси цін на будівельно-монтажні роботи за типами будівель і споруд у 2012 році	182	3.7. <i>Price indices for construction and assembly operations by types of dwellings and buildings in 2012</i>	182
3.8. Індокси цін на будівельно-монтажні роботи за видами економічної діяльності (до попереднього місяця)	184	3.8. <i>Price indices for construction and assembly operations by type of economic activity (to the previous month)</i>	184
3.9. Індокси цін на будівельно-монтажні роботи за типами будівель і споруд (до попереднього місяця)	188	3.9. <i>Price indices for construction and assembly operations by types of dwellings and buildings (to the previous month)</i>	188
3.10. Індокси цін на будівельно-монтажні роботи за видами економічної діяльності (до грудня попереднього року)	192	3.10. <i>Price indices for construction and assembly operations by type of economic activity (to December of the previous year)</i>	192
3.11. Індокси цін на будівельно-монтажні роботи за типами будівель і споруд (до грудня попереднього року)	196	3.11. <i>Price indices for construction and assembly operations by types of dwellings and buildings (to December of the previous year)</i>	196
3.12. Індокси цін на будівельно-монтажні роботи за видами економічної діяльності (до відповідного місяця попереднього року)	200	3.12. <i>Price indices for construction and assembly operations by type of economic activity (to the corresponding month of the previous year)</i>	200
3.13. Індокси цін на будівельно-монтажні роботи за типами будівель і споруд (до відповідного місяця попереднього року)	204	3.13. <i>Price indices for construction and assembly operations by types of dwellings and buildings (to the corresponding month of the previous year)</i>	204
3.14. Індокси цін на будівельно-монтажні роботи за видами економічної діяльності (до відповідного періоду попереднього року)	208	3.14. <i>Price indices for construction and assembly operations by type of economic activity (to the corresponding period of the previous year)</i>	208
3.15. Індокси цін на будівельно-монтажні роботи за типами будівель і споруд (до відповідного періоду попереднього року)	212	3.15. <i>Price indices for construction and assembly operations by types of dwellings and buildings (to the corresponding period of the previous year)</i>	212
3.16. Індокси цін на будівельно-монтажні роботи у 2007-2012 роках (грудень до грудня попереднього року)	216	3.16. <i>Price indices for construction and assembly operations in 2007-2012 (December to December of the previous year)</i>	216
3.17. Індокси цін на будівельно-монтажні роботи у 2011-2012 роках (до попереднього місяця)	216	3.17. <i>Price indices for construction and assembly operations in 2011-2012 (to the previous month)</i>	216
3.18. Індокси цін на будівельно-монтажні роботи за видами економічної діяльності у 2012 році (до попереднього місяця)	217	3.18. <i>Price indices for construction and assembly operations by type of economic activity in 2012 (to the previous month)</i>	217

3.19. Індeksi цін на будівельно-монтажні роботи за типами будівель і споруд у 2012 році (грудень до грудня попереднього року)	217	3.19. Price indices for construction and assembly operations by types of dwellings and buildings in 2012 (December to December of the previous year)	217
3.20. Індeksi цін на будівельно-монтажні роботи за видами економічної діяльності у 2010-2012 роках (до попереднього року)	218	3.20. Price indices for construction and assembly operations by type of economic activity in 2010-2012 (to the previous year)	218
4. ІНДЕКСИ ТАРИФІВ НА ТРАНСПОРТУВАННЯ ВАНТАЖІВ ТРУБОПРОВОДАМИ		4. TARIFF INDICES FOR PIPELINE CARGO TRANSPORTATION	
4.1. Індeksi тарифів на транспортування вантажів трубопроводами	221	4.1. Tariff indices for pipeline cargo transportation	221
4.2. Індeksi тарифів на транспортування вантажів трубопроводами (до попереднього кварталу)	221	4.2. Tariff indices for pipeline cargo transportation (to the previous quarter)	221
4.3. Індeksi тарифів на транспортування вантажів трубопроводами у 2009-2012 роках (IV квартал до IV кварталу попереднього року)	222	4.3. Tariff indices for pipeline cargo transportation in 2009-2012 (IV quarter to IV quarter of the previous year)	222
4.4. Індeksi тарифів на транспортування вантажів трубопроводами у 2012 році (до відповідного кварталу попереднього року)	222	4.4. Tariff indices for pipeline cargo transportation in 2012 (to the corresponding quarter of the previous year)	222
5. ІНДЕКСИ ТАРИФІВ НА ВАНТАЖНІ ПЕРЕВЕЗЕННЯ ЗАЛІЗНИЧНИМ ТРАНСПОРТОМ		5. TARIFF INDICES FOR CARGO TRANSPORTATION BY RAIL	
5.1. Індeksi тарифів на вантажні перевезення залізничним транспортом	225	5.1. Tariff indices for cargo transportation by rail	225
5.2. Індeksi тарифів на вантажні перевезення залізничним транспортом (до попереднього кварталу)	226	5.2. Tariff indices for cargo transportation by rail (to the previous quarter)	226
5.3. Індeksi тарифів на вантажні перевезення залізничним транспортом у 2010-2012 роках (до відповідного кварталу попереднього року)	228	5.3. Tariff indices for cargo transportation by rail in 2010-2012 (to the corresponding quarter of the previous year)	228
5.4. Індeksi тарифів на вантажні перевезення залізничним транспортом у 2009-2012 роках (до попереднього року)	228	5.4. Tariff indices for cargo transportation by rail in 2009-2012 (to the previous year)	228
6. ІНДЕКСИ ТАРИФІВ НА ПОСЛУГИ ПОШТИ ТА ЗВ'ЯЗКУ ДЛЯ ПІДПРИЄМСТВ, УСТАНОВ, ОРГАНІЗАЦІЙ		6. TARIFF INDICES FOR POST AND COMMUNICATION SERVICES FOR ENTERPRISES, INSTITUTIONS, ORGANIZATIONS	
6.1. Індeksi тарифів на послуги пошти та зв'язку для підприємств, установ, організацій у 2007-2012 роках	231	6.1. Tariff indices for post and communication services for enterprises, institutions, organizations in 2007-2012	231
6.2. Індeksi тарифів на послуги пошти та зв'язку для підприємств, установ, організацій (до відповідного місяця попереднього року)	231	6.2. Tariff indices for post and communication services for enterprises, institutions, organizations (to the corresponding month of the previous year)	231
6.3. Індeksi тарифів на послуги пошти та зв'язку для підприємств, установ, організацій у 2007-2012 роках (грудень до грудня попереднього року)	232	6.3. Tariff indices for post and communication services for enterprises, institutions, organizations in 2007-2012 (December to December of the previous year)	232
6.4. Індeksi тарифів на послуги пошти та зв'язку для підприємств, установ, організацій у 2010-2012 роках (до відповідного періоду попереднього року)	232	6.4. Tariff indices for post and communication services for enterprises, institutions, organizations in 2010-2012 (to the corresponding period of the previous year)	232
7. МЕТОДОЛОГІЧНІ ПОЯСНЕННЯ	235	7. METHODOLOGICAL EXPLANATIONS	235

ІНДЕКСИ ЦІН ВИРОБНИКІВ У 2007-2012 РОКАХ
PRODUCER PRICE INDICES IN 2007-2012

(до попереднього року; відсотків/to the previous year; percent)

	2007	2008	2009	2010	2011	2012
Індекс цін виробників промислової продукції/ <i>Industrial Producer Price Indices</i>	119,5	135,5	106,5	120,9	119,0	100,3
Індекси цін реалізації основних видів сільськогосподарської продукції/ <i>Indices of sale's prices of main kinds of agricultural production</i>	138,0	110,3	106,4	130,0	113,6	106,8
Індекс цін на будівельно-монтажні роботи/ <i>Price indices for construction and assembly operations</i>	123,1	135,3	111,3	115,8	119,4	112,6
Індекс тарифів на транспортування вантажів трубопроводами/ <i>Tariff indices for pipeline cargo transportation</i>	113,2	107,5	108,3	169,9	118,9	110,4
Індекс тарифів на вантажні перевезення залізничним транспортом/ <i>Tariff indices for cargo transportation by rail</i>	109,3	149,0	113,5	102,2	113,3	109,8
Індекс тарифів на послуги пошти та зв'язку для підприємств, установ, організацій/ <i>Tariff indices for post and communication services for enterprises, institutions, organizations</i>	98,9	101,4	103,1	107,2	104,5	102,8

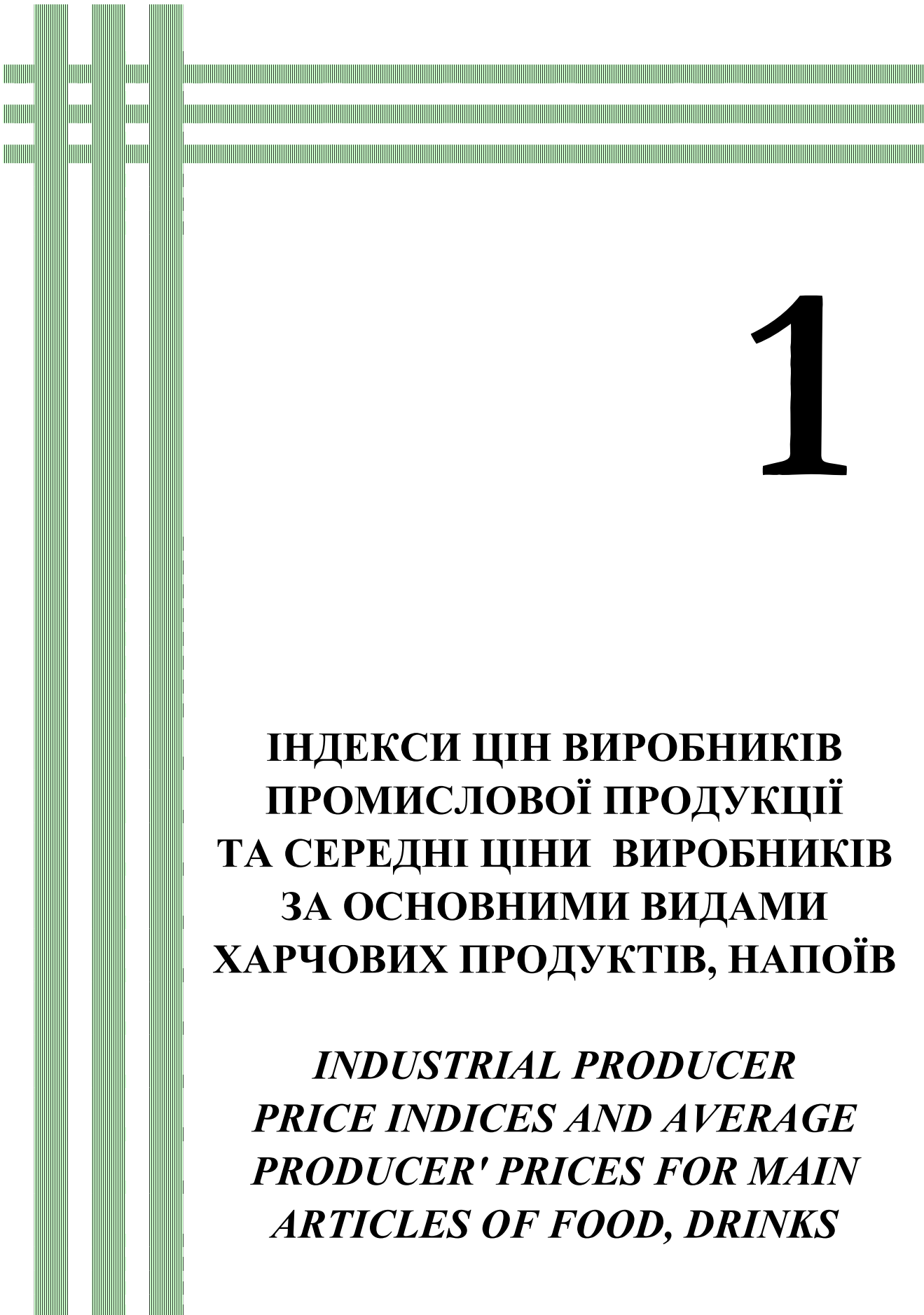

1

**ІНДЕКСИ ЦІН ВИРОБНИКІВ
ПРОМИСЛОВОЇ ПРОДУКЦІЇ
ТА СЕРЕДНІ ЦІНИ ВИРОБНИКІВ
ЗА ОСНОВНИМИ ВИДАМИ
ХАРЧОВИХ ПРОДУКТІВ, НАПОЇВ**

***INDUSTRIAL PRODUCER
PRICE INDICES AND AVERAGE
PRODUCER' PRICES FOR MAIN
ARTICLES OF FOOD, DRINKS***

1.1. ІНДЕКСИ ЦІН ВИРОБНИКІВ ПРОМИСЛОВОЇ ПРОДУКЦІЇ
INDUSTRIAL PRODUCER PRICE INDICES

	2007	2008	2009	2010	2011	2012
<i>До попереднього місяця; відсотків / To the previous month; percent</i>						
Січень/ <i>January</i>	102,3	102,3	100,2	101,9	101,3	99,2
Лютий/ <i>February</i>	101,1	103,0	101,8	101,9	104,8	100,8
Березень/ <i>March</i>	101,6	106,6	101,1	103,0	102,1	101,1
Квітень/ <i>April</i>	102,1	106,6	100,4	103,0	103,4	103,7
Травень/ <i>May</i>	102,3	103,7	99,3	104,4	102,6	100,2
Червень/ <i>June</i>	101,1	104,2	101,4	99,5	100,5	100,7
Липень/ <i>July</i>	101,7	103,6	100,7	99,8	100,1	97,1
Серпень/ <i>August</i>	101,4	101,8	101,8	100,9	100,5	100,5
Вересень/ <i>September</i>	101,1	98,2	103,6	100,1	101,2	100,2
Жовтень/ <i>October</i>	102,2	98,6	101,9	102,4	98,2	98,5
Листопад/ <i>November</i>	101,0	93,5	100,4	99,7	100,6	100,0
Грудень/ <i>December</i>	103,2	99,6	101,0	100,9	98,2	98,5
Грудень до грудня попереднього року / December to December of the previous year						
	123,3	123,0	114,3	118,7	114,2	100,3
Середньомісячні / Average monthly						
	101,8	101,7	101,1	101,4	101,1	100,0
До попереднього року / To the previous year						
	119,5	135,5	106,5	120,9	119,0	103,7

1.2. ІНДЕКСИ ЦІН ВИРОБНИКІВ ЗА ВИДАМИ ПРОМИСЛОВОЇ ДІЯЛЬНОСТІ
PRODUCER PRICE INDICES BY TYPE OF INDUSTRIAL ACTIVITY
(грудень до грудня попереднього року; відсотків/*December to December of the previous year; percent*)

	2007	2008	2009	2010	2011	2012
Промисловість/						
Industry	123,3	123,0	114,3	118,7	114,2	100,3
Добувна промисловість/						
<i>Mining and quarrying</i>	127,3	122,3	111,2	144,4	125,0	88,4
Добування паливно-енергетичних корисних копалин/						
<i>Mining and quarrying of energy producing materials</i>	128,4	107,7	110,6	139,1	116,3	104,1
Добування вугілля, лігніту і торфу/						
<i>Mining of coal and lignite; extraction of peat</i>	129,5	118,1	105,5	133,8	112,5	105,8
Добування сирової нафти та природного газу/						
<i>Extraction of crude petroleum and natural gas</i>	124,5	74,1	141,3	163,2	126,4	101,0
Добування корисних копалин, крім паливно-енергетичних/						
<i>Mining and quarrying, except of energy producing</i>	126,2	142,1	111,4	149,3	134,1	75,4
Добування металевих руд/						
<i>Mining of metal ores</i>	127,8	142,2	115,3	159,0	138,4	70,8
Інші галузі добувної промисловості/						
<i>Other mining and quarrying</i>	120,8	142,0	99,8	110,8	110,7	108,3
Переробна промисловість/						
<i>Manufacturing</i>	123,4	118,4	117,4	117,1	110,1	99,8
Виробництво харчових продуктів, напоїв та тютюнових виробів/						
<i>Manufacture of food products, beverages and tobacco</i>	124,8	116,5	120,3	118,9	109,4	103,6
Виробництво м'яса та м'ясних продуктів/						
<i>Production, processing and preserving of meat and meat products</i>	119,0	133,4	107,3	110,7	115,0	103,4
Виробництво олії та тваринних жирів/						
<i>Manufacture of vegetable and animal oils and fats</i>	157,3	98,5	128,5	143,6	95,7	107,3
Виробництво молочних продуктів та морозива/						
<i>Manufacture of dairy products</i>	146,7	104,1	124,5	120,4	112,9	96,3
Виробництво хліба та хлібобулочних виробів/						
<i>Manufacture of bread; manufacture of fresh pastry goods and cakes</i>	118,1	127,6	109,5	109,4	113,2	104,0
Виробництво цукру/						
<i>Manufacture of sugar</i>	95,2	103,8	184,1	124,7	86,8	88,5
Виробництво напоїв/						
<i>Manufacture of beverages</i>	114,0	119,9	113,7	112,8	121,9	106,4
Виробництво тютюнових виробів/						
<i>Manufacture of tobacco products</i>	104,2	122,1	137,0	112,4	104,9	104,7
Легка промисловість/						
<i>Light industry</i>	106,7	116,7	113,5	111,2	108,7	102,4
Текстильне виробництво; виробництво одягу, хутра та виробів з хутра/						
<i>Manufacture of textiles and textile products</i>	107,2	120,2	112,4	110,8	109,8	102,3
Виробництво шкіри, виробів зі шкіри та інших матеріалів/						
<i>Manufacture of leather and leather products</i>	105,8	109,6	115,8	112,8	106,2	102,9

Продовження табл. 1.2/Continuation of the table 1.2

	2007	2008	2009	2010	2011	2012
Оброблення деревини та виробництво виробів з деревини, крім меблів/ <i>Manufacture of wood and wood products</i>	108,1	114,1	109,6	104,1	115,5	102,3
Целюлозно-паперове виробництво; видавнича діяльність/ <i>Manufacture of pulp, paper and paper products; publishing</i>	105,5	117,0	111,5	110,8	106,1	103,0
Виробництво коксу, продуктів нафтоперероблення/ <i>Manufacture of coke, refined petroleum products</i>	150,4	84,4	142,9	125,1	115,9	92,7
Виробництво коксу/ <i>Manufacture of coke oven products</i>	153,8	103,2	133,8	148,6	101,7	79,1
Виробництво продуктів нафтоперероблення/ <i>Manufacture of refined petroleum products</i>	149,1	78,4	147,3	111,5	124,0	99,7
Хімічна і нафтохімічна промисловість/ <i>Chemical and petrochemical industry</i>	117,3	125,2	121,8	113,7	115,6	103,7
Хімічне виробництво/ <i>Manufacture of chemicals, chemical products and man-made fibres</i>	121,4	125,7	127,6	115,7	118,0	105,2
Виробництво гумових та пластмасових виробів/ <i>Manufacture of rubber and plastic products</i>	107,0	124,3	107,3	108,3	110,4	100,1
Виробництво іншої неметалевої мінеральної продукції/ <i>Manufacture of other non-metallic mineral products</i>	129,7	125,1	104,2	106,6	114,5	107,6
Виробництво цементу, вапна та гіпсових сумішей/ <i>Manufacture of cement, lime and plaster</i>	162,0	112,1	99,0	104,2	122,2	112,3
Виробництво виробів з бетону, гіпсу та цементу/ <i>Manufacture of articles of concrete, plaster and cement</i>	128,7	127,3	102,8	103,7	111,7	108,6
Металургійне виробництво та виробництво готових металевих виробів/ <i>Manufacture of basic metals and fabricated metal</i>	122,2	119,2	117,2	122,7	108,5	94,9
Виробництво чавуну, сталі та феросплавів/ <i>Manufacture of basic iron and steel and of ferro-alloys (ECSC)</i>	124,6	115,1	122,6	126,7	108,9	93,1
Виробництво труб/ <i>Manufacture of tubes</i>	114,8	137,7	94,7	112,2	107,7	97,7
Машинобудування/ <i>Machine-building</i>	111,9	122,0	107,7	112,2	107,8	100,5
Виробництво машин та устаткування/ <i>Manufacture of machinery and equipment</i>	109,2	121,1	109,1	106,1	106,1	104,0
Виробництво електричного, електронного та оптичного устаткування/ <i>Manufacture of electrical and optical equipment</i>	108,9	112,6	114,7	106,9	104,3	101,7
Виробництво транспортних засобів та устаткування/ <i>Manufacture of transport equipment</i>	115,4	126,4	104,2	117,6	112,7	97,3
Виробництво та розподілення електроенергії, газу та води/ <i>Electricity, gas and water supply</i>	120,9	142,2	103,9	112,5	121,0	109,1

1.3. ІНДЕКСИ ЦІН ВИРОБНИКІВ ЗА ВИДАМИ ПРОМИСЛОВОЇ ДІЯЛЬНОСТІ
PRODUCER PRICE INDICES BY TYPE OF INDUSTRIAL ACTIVITY
(до попереднього року; відсотків/*to the previous year; percent*)

	2007	2008	2009	2010	2011	2012
Промисловість/						
Industry	119,5	135,5	106,5	120,9	119,0	103,7
Добувна промисловість/						
<i>Mining and quarrying</i>	126,5	148,5	94,1	141,1	133,4	99,3
Добування паливно-енергетичних корисних копалин/						
<i>Mining and quarrying of energy producing materials</i>	118,0	137,9	92,3	137,0	121,6	112,8
Добування вугілля, лігніту і торфу/						
<i>Mining of coal and lignite; extraction of peat</i>	119,8	143,0	95,7	132,9	113,4	116,6
Добування сирої нафти та природного газу/						
<i>Extraction of crude petroleum and natural gas</i>	112,1	121,6	80,8	158,3	153,2	104,3
Добування корисних копалин, крім паливно-енергетичних/						
<i>Mining and quarrying, except of energy producing materials</i>	138,3	163,0	96,1	144,4	146,0	88,0
Добування металевих руд/						
<i>Mining of metal ores</i>	136,3	170,7	92,9	155,5	152,8	85,1
Інші галузі добувної промисловості/						
<i>Other mining and quarrying</i>	144,7	138,8	108,7	106,6	110,4	110,3
Переробна промисловість/						
<i>Manufacturing</i>	116,4	134,9	106,7	118,8	116,3	101,2
Виробництво харчових продуктів, напоїв та тютюнових виробів/						
<i>Manufacture of food products, beverages and tobacco</i>	114,0	127,5	115,9	118,0	115,6	104,7
Виробництво м'яса та м'ясних продуктів/						
<i>Production, processing and preserving of meat and meat products</i>	105,3	141,3	112,4	104,4	110,7	112,5
Виробництво олій та тваринних жирів/						
<i>Manufacture of vegetable and animal oils and fats</i>	121,8	152,6	98,6	127,2	127,7	97,2
Виробництво молочних продуктів та морозива/						
<i>Manufacture of dairy products</i>	128,5	123,9	111,3	131,7	111,0	104,5
Виробництво хліба та хлібобулочних виробів/						
<i>Manufacture of bread; manufacture of fresh pastry goods and cakes</i>	114,8	131,7	115,2	108,2	113,5	105,2
Виробництво цукру/						
<i>Manufacture of sugar</i>	88,1	100,6	141,4	152,2	112,8	80,1
Виробництво напоїв/						
<i>Manufacture of beverages</i>	112,2	116,5	120,8	110,0	118,5	113,0
Виробництво тютюнових виробів/						
<i>Manufacture of tobacco products</i>	105,6	108,6	141,5	120,1	102,9	105,4
Легка промисловість/						
<i>Light industry</i>	106,5	111,1	116,3	111,2	113,2	103,6
Текстильне виробництво; виробництво одягу, хутра та виробів з хутра/						
<i>Manufacture of textiles and textile products</i>	106,8	113,0	117,8	110,2	113,9	103,5
Виробництво шкіри, виробів зі шкіри та інших матеріалів/						
<i>Manufacture of leather and leather products</i>	105,7	106,5	113,0	113,6	111,6	104,0

Продовження табл. 1.3/*Continuation of the table 1.3*

	2007	2008	2009	2010	2011	2012
Оброблення деревини та виробництво виробів з деревини, крім меблів/ <i>Manufacture of wood and wood products</i>	110,5	115,0	109,2	105,3	113,6	105,3
Целюлозно-паперове виробництво; видавнича діяльність/ <i>Manufacture of pulp, paper and paper products; publishing and printing</i>	102,6	114,5	112,9	111,0	109,7	103,2
Виробництво коксу, продуктів нафтоперероблення/ <i>Manufacture of coke, refined petroleum products</i>	113,7	154,2	87,8	142,1	124,5	96,0
Виробництво коксу/ <i>Manufacture of coke oven products</i>	125,7	164,5	86,8	177,3	120,5	80,6
Виробництво продуктів нафтоперероблення/ <i>Manufacture of refined petroleum products</i>	108,1	151,2	88,7	125,5	125,9	104,5
Хімічна і нафтохімічна промисловість/ <i>Chemical and petrochemical industry</i>	113,7	135,7	113,5	111,9	121,3	106,0
Хімічне виробництво/ <i>Manufacture of chemicals, chemical products and man-made fibres</i>	115,0	143,6	113,2	113,5	124,7	107,3
Виробництво гумових та пластмасових виробів/ <i>Manufacture of rubber and plastic products</i>	110,3	115,1	115,2	108,0	113,1	102,2
Виробництво іншої неметалевої мінеральної продукції/ <i>Manufacture of other non-metallic mineral products</i>	131,4	129,7	107,8	103,7	113,0	111,1
Виробництво цементу, вапна та гіпсових сумішей/ <i>Manufacture of cement, lime and plaster</i>	164,7	133,3	95,4	99,0	117,6	118,0
Виробництво виробів з бетону, гіпсу та цементу/ <i>Manufacture of articles of concrete, plaster and cement</i>	132,5	129,6	108,6	102,3	109,3	110,8
Металургійне виробництво та виробництво готових металевих виробів/ <i>Manufacture of basic metals and fabricated metal products</i>	124,5	147,7	93,1	125,8	119,1	96,4
Виробництво чавуну, сталі та феросплавів/ <i>Manufacture of basic iron and steel and of ferro-alloys (ECSC)</i>	127,8	153,8	89,5	130,8	122,0	94,9
Виробництво труб/ <i>Manufacture of tubes</i>	115,1	138,3	99,5	108,3	109,8	100,4
Машинобудування/ <i>Machine-building</i>	109,9	120,0	111,3	110,7	110,7	102,4
Виробництво машин та устаткування/ <i>Manufacture of machinery and equipment</i>	110,0	115,5	114,7	106,9	106,7	104,6
Виробництво електричного, електронного та оптичного устаткування/ <i>Manufacture of electrical and optical equipment</i>	108,3	111,2	114,5	109,7	106,6	101,4
Виробництво транспортних засобів та устаткування/ <i>Manufacture of transport equipment</i>	110,7	127,5	107,5	113,3	115,8	101,9
Виробництво та розподілення електроенергії, газу та води/ <i>Electricity, gas and water supply</i>	130,5	131,3	111,5	118,7	118,0	114,2

1.4. ІНДЕКСИ ЦІН ВИРОБНИКІВ ЗА ВИДАМИ ПРОМИСЛОВОЇ ДІЯЛЬНОСТІ
PRODUCER PRICE INDICES BY TYPE OF INDUSTRIAL ACTIVITY

(до попереднього кварталу; відсотків/to the previous quarter; percent)

		I квартал/ I quarter	II квартал/ II quarter	III квартал/ III quarter	IV квартал/ IV quarter
Промисловість/ Industry	2007	104,2	105,5	104,5	105,3
	2008	109,2	116,7	108,3	93,6
	2009	99,2	101,8	103,8	105,6
	2010	105,1	108,6	101,5	102,9
	2011	105,8	108,5	102,0	99,0
	2012	99,1	105,1	98,0	98,3
Добувна промисловість/ Mining and quarrying	2007	102,9	108,5	107,0	106,3
	2008	108,7	130,8	108,4	87,0
	2009	92,6	96,5	104,7	109,8
	2010	107,2	122,5	105,4	102,9
	2011	112,9	107,9	102,3	101,8
	2012	97,1	100,8	97,8	93,4
Добування паливно-енергетичних корисних копалин/ Mining and quarrying of energy producing materials	2007	99,6	105,2	108,4	110,0
	2008	108,9	110,8	117,2	83,4
	2009	94,0	97,9	102,1	109,8
	2010	109,2	117,4	104,0	103,6
	2011	105,8	104,3	103,6	102,9
	2012	107,6	102,9	95,4	100,0
Добування вугілля, лігніту і торфу/ Mining of coal and lignite; extraction of peat	2007	102,5	103,9	109,4	109,9
	2008	109,0	108,8	127,0	85,1
	2009	94,6	97,4	99,7	107,7
	2010	110,7	118,6	100,0	101,4
	2011	103,2	101,8	104,5	103,2
	2012	110,7	104,6	94,7	98,1
Добування сирої нафти та природного газу/ Extraction of crude petroleum and natural gas	2007	89,9	111,3	104,8	110,9
	2008	108,3	117,2	87,5	75,3
	2009	91,2	100,4	115,1	120,4
	2010	101,8	111,8	124,8	112,7
	2011	113,2	110,6	101,7	102,0
	2012	100,5	99,0	97,2	104,7
Добування корисних копалин, крім паливно-енергетичних/ Mining and quarrying, except of energy producing materials	2007	107,2	112,0	105,5	102,6
	2008	108,7	157,2	100,4	91,1
	2009	91,4	95,0	107,2	109,5
	2010	105,3	127,3	106,8	102,1
	2011	120,7	111,3	101,1	100,9
	2012	88,5	98,6	100,1	86,8
Добування металевих руд/ Mining of metal ores	2007	105,0	113,0	106,0	102,8
	2008	108,5	167,6	99,6	88,5
	2009	89,0	93,5	109,4	112,6
	2010	106,6	132,4	107,5	102,3
	2011	124,1	112,4	100,8	100,8
	2012	86,8	97,7	99,8	84,6
Інші галузі добувної промисловості/ Other mining and quarrying	2007	115,0	107,8	103,6	102,0
	2008	109,3	124,3	103,5	101,7
	2009	99,8	100,9	100,5	99,4
	2010	100,2	106,1	102,7	101,0
	2011	101,7	103,6	103,4	101,8
	2012	101,4	104,7	102,2	100,1
Переробна промисловість/ Manufacturing	2007	102,2	105,3	105,3	106,9
	2008	109,4	114,9	108,3	90,8
	2009	101,3	102,2	104,0	106,6
	2010	104,2	106,5	100,3	104,5
	2011	105,2	105,4	102,8	98,5
	2012	99,3	102,0	97,9	100,1
Виробництво харчових продуктів, напоїв та тютюнових виробів/ Manufacture of food products, beverages and tobacco	2007	102,9	102,0	106,5	110,4
	2008	108,0	106,6	101,7	100,2
	2009	106,3	105,7	101,8	103,9
	2010	107,4	101,4	103,3	106,7
	2011	103,5	103,5	103,4	100,2
	2012	100,5	101,1	100,2	101,6

Продовження табл. 1.4/*Continuation of the table 1.4*

		I квартал/ <i>I quarter</i>	II квартал/ <i>II quarter</i>	III квартал/ <i>III quarter</i>	IV квартал/ <i>IV quarter</i>
Виробництво м'яса та м'ясних продуктів/ <i>Production, processing and preserving of meat and meat products</i>	2007	98,1	101,0	112,4	104,8
	2008	113,3	117,8	101,4	97,9
	2009	105,5	106,6	97,6	99,1
	2010	101,0	103,1	100,7	104,3
	2011	97,6	104,0	108,3	105,2
	2012	101,2	102,6	100,3	99,7
Виробництво олії та тваринних жирів/ <i>Manufacture of vegetable and animal oils and fats</i>	2007	101,8	103,0	115,0	127,6
	2008	119,5	109,4	94,0	84,4
	2009	105,8	104,1	105,1	105,1
	2010	109,7	99,7	105,9	120,2
	2011	109,7	101,1	100,2	92,6
	2012	99,5	101,9	101,3	104,3
Виробництво молочних продуктів та морозива/ <i>Manufacture of dairy products</i>	2007	109,3	102,5	107,6	122,3
	2008	104,7	96,1	99,8	105,1
	2009	105,7	100,5	98,6	111,8
	2010	119,9	95,3	106,0	109,7
	2011	98,5	97,8	106,8	107,2
	2012	99,8	96,3	98,3	102,5
Виробництво хліба та хлібобулочних виробів/ <i>Manufacture of bread; manufacture of fresh pastry goods and cakes</i>	2007	101,4	101,4	103,1	109,4
	2008	110,4	105,3	109,4	102,4
	2009	103,9	102,7	101,3	101,4
	2010	102,9	102,1	101,0	102,8
	2011	104,3	104,6	103,3	101,4
	2012	100,2	100,4	101,0	101,5
Виробництво цукру/ <i>Manufacture of sugar</i>	2007	96,2	99,0	99,5	95,6
	2008	102,9	100,9	101,3	100,9
	2009	112,3	116,3	109,5	119,9
	2010	119,7	101,6	101,5	106,0
	2011	109,5	103,4	98,5	83,4
	2012	96,0	94,9	102,3	94,2
Виробництво напоїв/ <i>Manufacture of beverages</i>	2007	103,8	102,9	103,4	103,4
	2008	102,9	107,2	102,5	104,1
	2009	108,8	104,3	102,3	100,7
	2010	101,1	105,1	102,5	102,6
	2011	104,2	106,5	105,9	103,5
	2012	102,6	103,4	100,5	100,3
Виробництво тютюнових виробів/ <i>Manufacture of tobacco products</i>	2007	103,2	101,2	99,8	101,4
	2008	102,6	101,0	104,0	107,2
	2009	109,0	123,1	104,9	101,0
	2010	107,5	100,2	106,4	100,2
	2011	96,4	103,6	99,0	105,1
	2012	97,5	104,1	98,7	105,0
Легка промисловість/ <i>Light industry</i>	2007	102,1	101,2	101,3	102,1
	2008	103,2	103,7	102,4	104,0
	2009	107,0	102,2	101,6	104,0
	2010	102,6	102,0	102,3	104,4
	2011	104,3	103,3	101,8	100,7
	2012	100,9	100,5	100,2	100,4
Текстильне виробництво; виробництво одягу, хутра та виробів з хутра/ <i>Manufacture of textiles and textile products</i>	2007	102,5	100,9	101,4	102,4
	2008	104,0	104,4	102,8	104,3
	2009	107,6	102,0	102,1	103,5
	2010	101,9	102,0	102,8	103,6
	2011	104,8	103,9	101,8	100,4
	2012	100,8	100,7	100,0	100,4
Виробництво шкіри, виробів зі шкіри та інших матеріалів/ <i>Manufacture of leather and leather products</i>	2007	101,1	101,6	101,4	101,2
	2008	101,2	102,3	101,1	103,5
	2009	105,4	102,5	100,3	105,5
	2010	104,5	102,0	101,4	105,9
	2011	103,2	101,8	101,3	101,5
	2012	101,0	100,3	100,8	100,6

Продовження табл. 1.4/*Continuation of the table 1.4*

		I квартал/ <i>I quarter</i>	II квартал/ <i>II quarter</i>	III квартал/ <i>III quarter</i>	IV квартал/ <i>IV quarter</i>
Оброблення деревини та виробництво виробів з деревини, крім меблів/ <i>Manufacture of wood and wood products</i>	2007	104,0	100,2	102,3	102,3
	2008	107,4	104,8	100,9	100,4
	2009	105,3	101,0	100,3	103,2
	2010	100,9	101,0	100,2	103,0
	2011	103,7	106,4	102,8	102,1
	2012	100,9	100,0	99,1	101,3
Целюлозно-паперове виробництво; видавнича діяльність/ <i>Manufacture of pulp, paper and paper products; publishing and printing</i>	2007	99,6	101,3	101,4	102,7
	2008	105,1	106,1	101,5	101,9
	2009	106,0	101,3	102,1	102,7
	2010	103,7	102,1	102,1	103,5
	2011	102,4	103,0	101,3	100,2
	2012	100,8	100,8	100,2	100,7
Виробництво коксу, продуктів нафтоперероблення/ <i>Manufacture of coke, refined petroleum products</i>	2007	92,0	109,1	111,4	122,4
	2008	112,1	112,0	118,2	74,4
	2009	81,4	103,4	126,1	115,5
	2010	105,2	112,0	97,9	103,1
	2011	109,7	112,6	101,8	95,3
	2012	98,3	101,6	93,7	98,2
Виробництво коксу/ <i>Manufacture of coke oven products</i>	2007	102,7	102,0	108,7	131,1
	2008	110,9	104,1	141,2	79,5
	2009	78,7	93,3	111,8	138,2
	2010	113,8	127,3	96,6	103,7
	2011	108,3	109,5	98,9	91,4
	2012	93,1	95,2	92,2	92,9
Виробництво продуктів нафтоперероблення/ <i>Manufacture of refined petroleum products</i>	2007	87,1	112,7	112,8	118,6
	2008	113,1	114,8	111,3	72,5
	2009	82,8	107,8	131,7	108,2
	2010	100,9	102,6	98,8	102,5
	2011	110,5	114,3	103,3	97,3
	2012	101,0	104,6	94,4	100,6
Хімічна і нафтохімічна промисловість/ <i>Chemical and petrochemical industry</i>	2007	106,6	102,2	100,3	105,5
	2008	114,1	110,7	114,3	92,4
	2009	105,8	102,8	101,6	104,8
	2010	104,3	99,9	100,7	107,5
	2011	107,0	105,2	105,9	100,3
	2012	98,5	104,2	99,2	101,4
Хімічне виробництво/ <i>Manufacture of chemicals, chemical products and man-made fibres</i>	2007	108,6	102,7	99,8	106,5
	2008	118,0	112,4	117,4	88,7
	2009	106,3	104,0	101,3	105,0
	2010	105,8	99,2	100,2	109,2
	2011	108,2	105,4	107,5	100,3
	2012	98,1	105,3	99,2	101,9
Виробництво гумових та пластмасових виробів/ <i>Manufacture of rubber and plastic products</i>	2007	101,1	101,0	101,8	102,3
	2008	103,5	105,5	104,7	105,8
	2009	105,0	99,4	102,1	104,2
	2010	100,5	101,9	102,0	103,2
	2011	103,9	104,8	102,3	100,3
	2012	99,4	100,9	99,2	100,4
Виробництво іншої неметалевої мінеральної продукції/ <i>Manufacture of other non-metallic mineral products</i>	2007	109,3	109,0	106,2	103,7
	2008	106,4	113,5	105,7	98,9
	2009	100,2	102,8	100,8	100,0
	2010	100,1	101,6	101,1	102,8
	2011	103,0	105,3	103,6	102,0
	2012	102,3	104,6	100,3	100,7
Виробництво цементу, вапна та гіпсових сумішей/ <i>Manufacture of cement, lime and plaster</i>	2007	117,7	122,3	111,1	104,4
	2008	104,8	118,3	101,7	91,5
	2009	94,6	104,1	100,2	98,3
	2010	98,0	101,0	99,6	102,8
	2011	103,1	111,2	104,3	103,1
	2012	102,5	109,6	100,9	99,3

Продовження табл. 1.4/Continuation of the table 1.4

		I квартал/ I quarter	II квартал/ II quarter	III квартал/ III quarter	IV квартал/ IV quarter
Виробництво виробів з бетону, гіпсу та цементу/ <i>Manufacture of articles of concrete, plaster and cement</i>	2007	110,2	107,8	106,2	102,9
	2008	106,1	114,3	105,8	100,3
	2009	100,1	103,1	99,9	99,5
	2010	100,7	100,8	100,7	100,8
	2011	103,4	102,7	103,8	101,3
	2012	103,8	103,4	100,8	100,6
Металургійне виробництво та виробництво готових металевих виробів/ <i>Manufacture of basic metals and fabricated metal products</i>	2007	103,6	108,5	106,0	102,2
	2008	112,2	131,6	111,9	78,2
	2009	95,6	100,2	103,6	110,0
	2010	103,4	115,8	97,0	104,7
	2011	107,9	105,6	103,0	96,0
	2012	97,5	103,1	94,8	98,1
Виробництво чавуну, сталі та феросплавів/ <i>Manufacture of basic iron and steel and of ferralloys (ECSC)</i>	2007	103,6	109,6	106,7	102,3
	2008	114,0	136,6	112,6	73,1
	2009	94,9	100,5	104,1	111,5
	2010	103,9	119,8	95,5	105,5
	2011	109,3	106,5	103,5	94,8
	2012	96,6	103,8	93,8	97,3
Виробництво труб/ <i>Manufacture of tubes</i>	2007	101,7	104,4	105,4	102,1
	2008	105,6	123,1	113,2	96,9
	2009	92,4	102,8	96,3	102,4
	2010	102,6	106,6	100,0	102,3
	2011	103,5	102,0	102,3	100,0
	2012	99,0	100,9	98,6	99,4
Машинобудування/ <i>Machine-building</i>	2007	102,9	102,8	102,7	103,0
	2008	105,2	107,5	106,1	101,7
	2009	103,1	100,7	100,4	103,7
	2010	102,5	103,9	102,5	102,3
	2011	102,1	104,6	101,4	100,5
	2012	100,1	100,9	99,0	100,3
Виробництво машин та устаткування/ <i>Manufacture of machinery and equipment</i>	2007	103,5	102,0	101,9	101,9
	2008	104,3	105,4	104,9	103,9
	2009	104,8	101,9	101,5	102,0
	2010	101,7	101,7	101,5	101,1
	2011	101,7	103,0	101,1	100,6
	2012	101,5	101,3	100,4	100,3
Виробництво електричного, електронного та оптичного устаткування/ <i>Manufacture of electrical and optical equipment</i>	2007	102,0	102,2	101,8	102,5
	2008	102,9	103,9	102,3	102,0
	2009	105,6	103,1	102,6	103,7
	2010	102,4	101,8	100,6	102,1
	2011	101,7	102,8	100,9	99,9
	2012	99,9	100,5	99,9	100,7
Виробництво транспортних засобів та устаткування/ <i>Manufacture of transport equipment</i>	2007	103,1	103,6	103,8	104,1
	2008	106,8	110,7	108,6	100,1
	2009	101,1	99,0	98,7	104,5
	2010	103,0	105,9	104,0	103,0
	2011	102,5	107,7	101,7	101,0
	2012	99,2	100,6	97,5	100,1
Виробництво та розподілення електроенергії, газу та води/ <i>Electricity, gas and water supply</i>	2007	113,6	105,8	100,4	97,5
	2008	109,4	117,0	108,9	107,8
	2009	94,6	102,5	103,1	99,6
	2010	107,2	109,8	104,3	96,6
	2011	102,9	118,1	99,1	98,9
	2012	100,2	117,3	98,6	95,7

1.5. ІНДЕКСИ ЦІН ВИРОБНИКІВ ЗА ВИДАМИ ПРОМИСЛОВОЇ ДІЯЛЬНОСТІ
PRODUCER PRICE INDICES BY TYPE OF INDUSTRIAL ACTIVITY
(до відповідного кварталу попереднього року; відсотків/
to the corresponding quarter of the previous year; percent)

		I квартал/ I quarter	II квартал/ II quarter	III квартал/ III quarter	IV квартал/ IV quarter
Промисловість/ Industry	2007	116,7	119,9	120,4	121,0
	2008	126,9	140,3	145,3	129,3
	2009	117,3	102,4	98,1	110,6
	2010	117,1	125,1	122,2	119,2
	2011	119,9	119,9	120,5	115,9
	2012	108,6	105,2	101,0	100,3
Добувна промисловість/ Mining and quarrying	2007	121,5	127,6	129,3	127,0
	2008	134,1	161,8	163,9	134,0
	2009	114,3	84,3	81,4	102,7
	2010	118,9	151,0	152,0	142,6
	2011	150,0	132,2	128,3	127,0
	2012	109,3	102,1	97,5	89,4
Добування паливно-енергетичних корисних копалин/ Mining and quarrying of energy producing materials	2007	114,8	113,7	117,8	125,0
	2008	136,7	143,9	155,5	117,8
	2009	101,7	89,9	78,3	103,1
	2010	119,9	143,7	146,3	138,1
	2011	133,9	118,9	118,4	117,6
	2012	119,6	118,1	108,7	105,6
Добування вугілля, лігніту і торфу/ Mining of coal and lignite; extraction of peat	2007	110,9	114,8	125,0	127,9
	2008	136,0	142,6	165,6	128,3
	2009	111,4	99,7	78,3	99,0
	2010	116,1	141,2	141,5	133,2
	2011	124,2	106,6	111,3	113,3
	2012	121,5	124,9	113,2	107,6
Добування сирої нафти та природного газу/ Extraction of crude petroleum and natural gas	2007	126,9	110,4	99,4	116,4
	2008	140,0	147,4	123,1	83,7
	2009	70,5	60,4	79,4	126,8
	2010	141,6	157,8	171,0	160,1
	2011	178,0	176,1	143,5	129,9
	2012	115,4	103,2	98,6	101,2
Добування корисних копалин, крім паливно-енергетичних/ Mining and quarrying, except of energy producing materials	2007	130,9	148,2	145,7	129,8
	2008	131,7	184,8	175,9	156,3
	2009	131,4	79,5	84,9	102,0
	2010	117,5	157,4	156,8	146,1
	2011	167,7	146,6	138,8	137,1
	2012	100,5	89,0	88,1	75,9
Добування металевих руд/ Mining of metal ores	2007	125,6	146,1	145,4	129,3
	2008	133,6	198,2	186,4	160,4
	2009	131,6	73,4	80,6	102,6
	2010	122,9	174,1	170,9	155,2
	2011	180,8	153,4	143,8	141,6
	2012	99,2	86,2	85,2	71,5
Інші галузі добувної промисловості/ Other mining and quarrying	2007	151,4	154,3	145,6	130,9
	2008	124,4	143,3	143,3	143,0
	2009	130,4	105,8	102,8	100,6
	2010	101,0	106,3	108,6	110,2
	2011	111,8	109,1	109,9	110,8
	2012	110,4	111,6	110,4	108,7
Переробна промисловість/ Manufacturing	2007	112,4	114,7	117,1	121,1
	2008	129,7	141,5	145,4	123,6
	2009	114,5	101,9	97,8	114,7
	2010	117,7	122,9	118,6	116,4
	2011	117,5	116,2	119,2	112,4
	2012	106,1	102,6	97,6	99,1
Виробництво харчових продуктів, напоїв та тютюнових виробів/ Manufacture of food products, beverages and tobacco	2007	108,1	109,2	114,9	123,4
	2008	129,6	135,4	129,4	117,4
	2009	115,5	114,6	114,7	118,9
	2010	120,0	115,2	116,9	120,1
	2011	115,8	118,1	118,2	110,9
	2012	107,8	105,4	102,2	103,6

Продовження табл. 1.5/*Continuation of the table 1.5*

		I квартал/ <i>I quarter</i>	II квартал/ <i>II quarter</i>	III квартал/ <i>III quarter</i>	IV квартал/ <i>IV quarter</i>
Виробництво м'яса та м'ясних продуктів/ <i>Production, processing and preserving of meat and meat products</i>	2007	96,3	98,3	110,2	116,7
	2008	134,8	157,3	141,8	132,5
	2009	123,3	111,7	107,4	108,7
	2010	104,0	100,6	103,9	109,4
	2011	105,7	106,6	114,5	115,6
	2012	119,9	118,3	109,6	103,8
Виробництво олій та тваринних жирів/ <i>Manufacture of vegetable and animal oils and fats</i>	2007	104,3	106,6	121,7	153,9
	2008	180,8	192,0	156,9	103,7
	2009	91,8	87,4	97,7	121,7
	2010	126,0	120,8	121,7	139,2
	2011	139,2	141,2	133,7	103,0
	2012	93,3	94,1	95,1	107,0
Виробництво молочних продуктів та морозива/ <i>Manufacture of dairy products</i>	2007	112,1	121,3	132,5	147,4
	2008	141,3	132,4	122,7	105,5
	2009	106,6	111,5	110,1	117,0
	2010	132,8	125,9	135,4	132,7
	2011	109,1	111,9	112,9	110,3
	2012	111,6	109,8	101,1	96,7
Виробництво хліба та хлібобулочних виробів/ <i>Manufacture of bread; manufacture of fresh pastry goods and cakes</i>	2007	116,1	115,1	112,2	115,9
	2008	126,1	131,0	139,1	130,3
	2009	122,6	119,4	110,6	109,5
	2010	108,4	107,8	107,6	109,1
	2011	110,6	113,3	115,9	114,3
	2012	109,7	105,3	103,0	103,2
Виробництво цукру/ <i>Manufacture of sugar</i>	2007	94,2	84,1	84,2	90,6
	2008	97,0	98,9	100,6	106,1
	2009	115,7	133,4	144,1	171,4
	2010	182,3	159,2	147,6	130,7
	2011	119,6	121,8	118,3	93,0
	2012	81,5	74,8	77,7	87,8
Виробництво напоїв/ <i>Manufacture of beverages</i>	2007	111,0	111,1	112,4	114,3
	2008	113,2	118,0	116,9	117,7
	2009	124,6	121,1	121,0	116,9
	2010	108,7	109,6	109,7	111,8
	2011	115,1	116,6	120,5	121,5
	2012	119,6	116,2	110,3	107,0
Виробництво тютюнових виробів/ <i>Manufacture of tobacco products</i>	2007	105,3	106,0	105,2	105,7
	2008	105,0	104,8	109,2	115,5
	2009	122,8	149,6	150,7	142,1
	2010	140,1	114,1	115,8	114,8
	2011	102,8	106,2	98,9	103,8
	2012	105,1	105,7	105,4	105,3
Легка промисловість/ <i>Light industry</i>	2007	106,3	106,4	106,5	106,8
	2008	107,8	110,6	111,8	114,0
	2009	118,0	116,2	115,5	115,6
	2010	110,9	110,6	111,4	111,8
	2011	113,3	114,8	114,3	110,4
	2012	106,6	103,8	102,2	102,0
Текстильне виробництво; виробництво одягу, хутра та виробів з хутра/ <i>Manufacture of textiles and textile products</i>	2007	107,0	106,5	106,4	107,3
	2008	108,8	112,5	114,2	116,4
	2009	120,5	117,8	117,0	116,1
	2010	109,7	109,7	110,6	110,7
	2011	113,7	115,8	114,9	111,2
	2012	106,9	103,6	101,8	101,9
Виробництво шкіри, виробів зі шкіри та інших матеріалів/ <i>Manufacture of leather and leather products</i>	2007	104,7	106,1	106,5	105,4
	2008	105,5	106,2	105,9	108,3
	2009	112,8	112,9	112,0	114,2
	2010	113,3	112,6	113,9	114,4
	2011	112,9	112,8	112,8	108,1
	2012	105,8	104,2	103,6	102,6

Продовження табл. 1.5/Continuation of the table 1.5

		I квартал/ I quarter	II квартал/ II quarter	III квартал/ III quarter	IV квартал/ IV quarter
Оброблення деревини та виробництво виробів з деревини, крім меблів/ <i>Manufacture of wood and wood products</i>	2007	113,9	109,7	109,7	108,9
	2008	112,4	117,5	116,0	113,9
	2009	111,9	107,7	107,1	110,1
	2010	105,3	105,5	105,4	105,2
	2011	108,0	113,7	116,7	115,8
	2012	112,6	105,9	102,1	101,3
Целюлозно-паперове виробництво; видавнича діяльність/ <i>Manufacture of pulp, paper and paper products; publishing and printing</i>	2007	101,4	101,2	102,6	105,0
	2008	110,6	115,9	116,1	115,3
	2009	116,3	111,1	111,7	112,6
	2010	110,0	110,9	111,0	111,9
	2011	110,3	111,3	110,5	107,0
	2012	105,1	103,0	102,0	102,5
Виробництво коксу, продуктів нафтоперероблення/ <i>Manufacture of coke, refined petroleum products</i>	2007	102,7	104,3	109,5	136,8
	2008	166,9	171,5	181,8	110,5
	2009	80,3	74,1	79,0	122,6
	2010	158,3	171,6	133,2	118,9
	2011	124,1	124,7	129,6	119,8
	2012	107,4	96,9	89,2	91,9
Виробництво коксу/ <i>Manufacture of coke oven products</i>	2007	111,8	115,6	123,9	149,2
	2008	161,1	164,5	213,7	129,5
	2009	91,9	82,3	65,2	113,4
	2010	164,0	223,8	193,3	145,0
	2011	138,1	118,8	121,6	107,2
	2012	92,2	80,1	74,7	75,9
Виробництво продуктів нафтоперероблення/ <i>Manufacture of refined petroleum products</i>	2007	98,4	99,0	103,1	131,2
	2008	170,6	173,6	171,2	104,8
	2009	76,7	72,0	85,2	127,1
	2010	154,7	147,3	110,6	104,9
	2011	114,7	127,9	133,7	127,0
	2012	116,1	106,2	97,0	100,4
Хімічна і нафтохімічна промисловість/ <i>Chemical and petrochemical industry</i>	2007	113,1	113,4	112,8	115,2
	2008	123,2	133,6	152,3	133,5
	2009	123,8	114,9	102,0	115,7
	2010	114,1	110,9	109,9	112,9
	2011	115,6	121,7	128,2	119,6
	2012	110,0	109,0	102,1	103,3
Хімічне виробництво/ <i>Manufacture of chemicals, chemical products and man-made fibres</i>	2007	113,3	113,8	114,3	118,5
	2008	128,9	141,2	166,0	138,2
	2009	124,5	115,1	99,3	117,5
	2010	117,1	111,7	110,4	114,7
	2011	117,3	124,7	133,9	122,9
	2012	111,5	111,3	102,8	104,4
Виробництво гумових та пластмасових виробів/ <i>Manufacture of rubber and plastic products</i>	2007	113,0	113,0	109,1	106,5
	2008	108,7	113,6	116,8	120,8
	2009	122,7	115,5	112,7	111,1
	2010	106,3	109,0	108,9	107,8
	2011	111,3	114,5	114,9	111,7
	2012	106,8	102,8	99,7	99,8
Виробництво іншої неметалевої мінеральної продукції/ <i>Manufacture of other non-metallic mineral products</i>	2007	129,3	131,1	133,6	131,2
	2008	127,5	132,9	132,3	126,2
	2009	118,8	107,6	102,7	103,8
	2010	103,7	102,5	102,8	105,8
	2011	108,9	112,8	115,5	114,6
	2012	113,9	113,1	109,6	108,1
Виробництво цементу, вапна та гіпсових сумішей/ <i>Manufacture of cement, lime and plaster</i>	2007	142,5	165,8	182,0	167,0
	2008	148,6	143,7	131,6	115,3
	2009	104,1	91,6	90,3	97,0
	2010	100,4	97,5	96,9	101,4
	2011	106,7	117,4	122,8	123,3
	2012	122,5	120,8	116,9	112,5

Продовження табл. 1.5/Continuation of the table 1.5

		I квартал/ I quarter	II квартал/ II quarter	III квартал/ III quarter	IV квартал/ IV quarter
Виробництво виробів з бетону, гіпсу та цементу/ <i>Manufacture of articles of concrete, plaster and cement</i>	2007	133,4	132,8	133,9	130,0
	2008	125,0	132,6	132,0	128,6
	2009	121,2	109,5	103,4	102,5
	2010	103,3	100,9	101,8	103,1
	2011	106,0	108,0	111,3	111,7
	2012	112,0	112,8	109,6	108,9
Металургійне виробництво та виробництво готових металевих виробів/ <i>Manufacture of basic metals and fabricated metal products</i>	2007	121,8	126,9	127,5	121,8
	2008	131,8	159,9	168,9	129,1
	2009	110,1	83,9	77,6	109,0
	2010	117,8	136,4	127,8	121,6
	2011	126,7	115,6	122,7	112,6
	2012	101,7	99,3	91,5	93,5
Виробництво чавуну, сталі та феросплавів/ <i>Manufacture of basic iron and steel and of ferro-alloys (ECSC)</i>	2007	124,8	130,8	131,8	124,0
	2008	136,4	170,2	179,5	128,1
	2009	106,7	78,5	72,6	110,8
	2010	121,3	144,7	132,6	125,4
	2011	131,7	117,1	126,9	114,1
	2012	100,9	98,4	89,2	91,5
Виробництво труб/ <i>Manufacture of tubes</i>	2007	114,8	118,1	113,5	114,2
	2008	118,6	139,9	150,4	142,6
	2009	124,8	104,1	88,5	91,7
	2010	101,8	107,7	112,0	111,8
	2011	112,9	108,0	110,5	108,0
	2012	103,4	102,2	98,5	97,9
Машинобудування/ <i>Machine-building</i>	2007	107,6	109,5	110,7	111,9
	2008	114,3	119,6	123,6	122,0
	2009	119,8	112,2	106,1	108,1
	2010	107,3	110,8	113,1	111,6
	2011	111,3	112,0	110,7	108,7
	2012	106,5	102,7	100,4	100,2
Виробництво машин та устаткування/ <i>Manufacture of machinery and equipment</i>	2007	110,0	110,4	110,0	109,5
	2008	110,3	114,0	117,5	119,8
	2009	120,3	116,3	112,5	110,5
	2010	107,2	107,1	107,1	106,2
	2011	105,9	107,3	107,1	106,6
	2012	106,4	104,7	103,9	103,5
Виробництво електричного, електронного та оптичного устаткування/ <i>Manufacture of electrical and optical equipment</i>	2007	107,9	108,5	108,0	108,8
	2008	109,6	111,5	112,1	111,6
	2009	114,5	113,6	114,0	115,9
	2010	112,5	111,0	108,7	107,0
	2011	106,2	107,3	107,7	105,4
	2012	103,3	101,1	100,2	101,1
Виробництво транспортних засобів та устаткування/ <i>Manufacture of transport equipment</i>	2007	105,3	109,3	112,8	115,4
	2008	119,6	127,8	133,6	128,5
	2009	121,6	108,8	98,9	103,2
	2010	105,1	112,5	118,6	116,8
	2011	116,2	118,1	115,6	113,4
	2012	109,9	102,6	98,3	97,5
Виробництво та розподілення електроенергії, газу та води/ <i>Electricity, gas and water supply</i>	2007	133,7	140,7	132,1	117,5
	2008	113,2	125,3	135,8	150,3
	2009	129,9	113,8	107,8	99,6
	2010	113,0	120,9	122,2	118,6
	2011	113,8	122,4	116,3	119,0
	2012	116,0	115,3	114,7	111,0

1.6. ІНДЕКСИ ЦІН ВИРОБНИКІВ ЗА ВИДАМИ
PRODUCER PRICE INDICES BY TYPE

		Січень/ January	Лютий/ February	Березень/ March	Квітень/ April
Промисловість/ Industry	2007	102,3	103,4	105,1	107,3
	2008	102,3	105,4	112,4	119,8
	2009	100,2	102,0	103,1	103,5
	2010	101,9	103,8	106,9	110,1
	2011	101,3	106,2	108,4	112,1
	2012	99,2	100,0	101,1	104,8
Добувна промисловість/ Mining and quarrying	2007	100,6	101,4	103,1	107,5
	2008	102,2	106,8	112,4	138,7
	2009	100,3	99,9	100,2	96,7
	2010	101,2	106,8	113,3	119,6
	2011	102,9	114,4	116,3	118,9
	2012	95,1	97,1	99,5	99,5
Добування паливно-енергетичних корисних копалин/ Mining and quarrying of energy producing materials	2007	99,2	99,2	101,7	102,5
	2008	100,6	105,1	113,6	115,6
	2009	102,3	99,9	99,0	98,0
	2010	100,5	107,9	117,9	125,6
	2011	102,7	103,6	107,6	108,1
	2012	103,5	107,2	112,1	114,1
Добування вугілля, лігніту і торфів/ Mining of coal and lignite; extraction of peat	2007	100,9	100,7	102,5	102,9
	2008	101,1	104,6	113,6	113,6
	2009	102,7	99,7	98,6	97,5
	2010	100,6	109,3	121,5	131,0
	2011	100,7	100,9	106,0	103,4
	2012	105,7	110,5	116,0	118,9
Добування сирої нафти та природного газу/ Extraction of crude petroleum and natural gas	2007	92,1	93,0	98,2	100,7
	2008	98,9	106,4	113,3	121,9
	2009	100,0	101,3	101,5	101,0
	2010	100,0	101,8	101,8	101,6
	2011	108,2	110,9	112,0	121,3
	2012	98,6	100,1	103,6	103,6
Добування корисних копалин, крім паливно- енергетичних/ Mining and quarrying, except of energy producing materials	2007	102,2	103,9	104,8	113,2
	2008	104,4	109,1	110,7	169,6
	2009	98,6	100,0	101,3	95,5
	2010	101,9	105,7	108,8	113,8
	2011	103,2	126,2	125,8	130,5
	2012	88,2	88,7	89,1	87,5
Добування металевих руд/ Mining of metal ores	2007	102,2	103,6	104,3	114,0
	2008	105,1	109,0	110,2	181,2
	2009	98,4	100,2	101,7	94,3
	2010	102,3	107,0	110,9	116,8
	2011	103,7	130,5	130,0	135,2
	2012	86,6	87,1	87,2	85,0
Інші галузі добувної промисловості/ Other mining and quarrying	2007	102,4	105,6	107,2	110,3
	2008	102,3	109,6	112,6	133,2
	2009	99,1	99,2	99,9	99,8
	2010	100,5	100,6	100,8	102,3
	2011	100,6	101,7	102,3	103,8
	2012	100,3	100,6	102,9	105,4
Переробна промисловість/ Manufacturing	2007	100,8	101,5	102,9	105,2
	2008	103,0	106,3	111,4	118,3
	2009	101,6	104,1	104,4	105,1
	2010	101,3	103,7	105,8	109,4
	2011	101,3	104,2	106,4	108,7
	2012	99,6	100,0	100,9	102,1
Виробництво харчових продуктів, напоїв та тютюнових виробів/ Manufacture of food products, beverages and tobacco	2007	101,2	102,0	102,5	103,0
	2008	102,4	105,9	109,3	111,9
	2009	101,8	105,4	107,7	109,2
	2010	102,9	105,1	106,2	106,4
	2011	100,8	101,7	103,2	104,4
	2012	99,9	100,3	101,1	101,2

ПРОМИСЛОВОЇ ДІЯЛЬНОСТІ
OF INDUSTRIAL ACTIVITY

(до грудня попереднього року/to December of previous year; percent)

Травень/ May	Червень/ June	Липень/ July	Серпень/ August	Вересень/ September	Жовтень/ October	Листопад/ November	Грудень/ December
109,8	111,0	112,9	114,5	115,8	118,3	119,5	123,3
124,2	129,4	134,1	136,5	134,0	132,1	123,5	123,0
102,8	104,2	104,9	106,8	110,6	112,7	113,2	114,3
114,9	114,3	114,1	115,1	115,2	118,0	117,6	118,7
115,0	115,6	115,7	116,3	117,7	115,6	116,3	114,2
105,0	105,7	102,6	103,1	103,3	101,8	101,8	100,3
111,0	112,2	114,7	118,7	120,5	123,3	125,9	127,3
139,3	142,4	146,8	157,7	151,4	146,1	128,3	122,3
96,3	96,8	95,9	100,0	107,6	111,3	110,6	111,2
136,9	136,9	135,9	139,3	139,4	140,8	141,4	144,4
120,1	121,1	122,2	122,7	123,7	125,2	125,3	125,0
98,2	96,3	96,0	95,6	95,8	91,1	88,9	88,4
105,7	107,6	112,1	113,8	116,5	122,2	126,1	128,4
116,3	121,8	130,0	148,2	136,3	126,1	111,6	107,7
98,3	98,7	96,3	98,3	106,6	110,4	109,6	110,6
129,1	128,3	128,3	134,8	135,2	137,0	136,9	139,1
109,1	110,0	112,8	112,7	113,7	116,5	116,2	116,3
111,2	106,8	106,3	105,4	105,2	107,1	105,6	104,1
105,5	107,4	112,2	115,1	118,0	123,8	126,2	129,5
113,9	119,9	130,8	157,9	152,7	135,9	122,0	118,1
97,8	98,1	95,3	97,7	100,0	105,2	104,9	105,5
130,7	131,2	131,6	130,7	130,8	132,5	132,5	133,8
104,1	105,5	108,6	108,5	110,0	112,5	112,5	112,5
116,2	112,4	110,9	109,2	108,9	109,3	107,7	105,8
106,4	108,3	111,8	108,4	110,2	115,8	126,1	124,5
123,9	127,6	126,8	116,5	83,5	94,3	77,8	74,1
101,1	101,8	102,1	102,1	145,7	141,5	138,4	141,3
122,1	115,8	113,9	153,9	155,7	157,4	156,8	163,2
122,8	122,2	124,3	124,3	123,9	127,5	126,1	126,4
100,6	95,0	96,4	97,2	97,2	102,3	101,3	101,0
117,2	117,8	117,9	124,4	125,0	124,6	125,8	126,2
170,1	169,9	169,4	170,4	171,6	173,0	150,9	142,1
94,5	95,0	95,5	101,5	108,5	112,0	111,3	111,4
144,2	144,9	143,2	143,6	143,5	144,5	145,7	149,3
131,9	133,0	132,2	133,4	134,3	134,3	134,8	134,1
87,4	87,6	87,5	87,4	87,9	77,8	75,1	75,4
118,1	118,3	118,3	126,1	126,9	126,3	127,7	127,8
181,6	180,9	179,6	180,3	181,7	183,2	153,9	142,2
93,1	93,3	93,9	102,1	111,3	115,9	115,1	115,3
153,2	154,0	151,7	152,2	152,0	153,1	154,5	159,0
136,6	137,7	136,5	137,7	138,8	138,7	139,1	138,4
84,8	84,9	84,6	84,4	85,0	73,5	70,5	70,8
113,7	115,9	116,6	117,6	117,8	118,5	119,4	120,8
134,3	135,9	137,9	139,7	139,8	140,9	141,2	142,0
99,8	101,1	101,4	100,5	100,4	100,5	100,3	99,8
108,9	109,1	109,4	109,6	109,8	110,6	110,6	110,8
105,4	106,2	107,9	108,9	109,2	109,7	111,1	110,7
105,9	106,9	108,1	108,6	108,5	108,8	108,0	108,3
107,3	108,8	111,0	112,8	114,8	117,8	120,7	123,4
123,0	127,1	132,8	134,8	131,3	125,7	118,4	118,4
105,2	106,0	106,4	109,1	113,2	116,1	116,8	117,4
111,6	110,3	109,7	110,5	111,9	114,2	115,7	117,1
109,7	110,6	112,1	113,0	113,3	112,4	110,9	110,1
102,6	101,7	100,0	99,6	100,2	100,4	99,8	99,8
103,6	105,3	107,0	110,5	114,6	119,8	122,2	124,8
112,9	113,7	115,0	115,0	114,3	114,3	114,3	116,5
111,4	112,2	112,1	112,9	113,9	115,0	116,7	120,3
106,2	106,1	107,3	109,4	112,7	115,4	117,1	118,9
105,2	106,4	107,9	109,1	109,9	109,4	109,0	109,4
101,8	101,5	101,3	101,3	102,5	103,2	103,2	103,6

		Січень/ <i>January</i>	Лютий/ <i>February</i>	Березень/ <i>March</i>	Квітень/ <i>April</i>
Виробництво харчових продуктів, напоїв/ <i>Manufacture of food products and beverages</i>	2007	101.2	102.1	102.6	103.1
	2008	102.4	106.0	109.6	112.3
	2009	102.3	105.5	107.5	108.9
	2010	102.7	105.0	106.2	106.4
	2011	101.1	102.0	103.4	104.7
	2012	100.1	100.7	101.1	101.2
Виробництво м'яса та м'ясних продуктів/ <i>Production, processing and preserving of meat and meat products</i>	2007	100.5	99.9	99.5	100.5
	2008	105.2	110.5	124.1	131.5
	2009	103.8	103.5	106.8	110.4
	2010	100.9	101.1	102.3	103.8
	2011	97.5	95.8	97.1	100.1
	2012	100.2	100.9	101.8	103.2
Виробництво рибних продуктів/ <i>Processing and preserving of fish and fish products</i>	2007	100.9	99.9	100.2	100.7
	2008	100.6	102.6	103.8	108.6
	2009	105.5	107.0	109.1	109.0
	2010	100.6	103.2	103.9	103.9
	2011	100.5	100.9	108.7	110.5
	2012	100.0	100.9	102.3	102.6
Перероблення та консервування овочів та фруктів/ <i>Processing and preserving of fruit and vegetables</i>	2007	100.0	100.7	100.6	101.1
	2008	100.8	102.0	104.1	106.7
	2009	101.8	103.1	103.9	104.9
	2010	100.5	101.5	103.5	103.3
	2011	101.3	104.1	104.5	106.2
	2012	99.9	100.2	102.1	102.9
Виробництво олії та тваринних жирів/ <i>Manufacture of vegetable and animal oils and fats</i>	2007	100.5	100.3	100.5	100.4
	2008	105.6	118.1	122.7	124.9
	2009	101.7	111.4	109.7	108.9
	2010	102.9	106.0	107.7	106.2
	2011	101.4	103.0	102.6	103.3
	2012	99.2	99.7	100.5	100.1
Виробництво молочних продуктів та морозива/ <i>Manufacture of dairy products</i>	2007	102.6	105.1	107.0	107.7
	2008	101.2	101.1	100.7	99.0
	2009	101.1	103.6	105.7	105.9
	2010	107.2	111.3	112.5	107.6
	2011	100.1	100.2	99.7	97.6
	2012	99.5	99.4	97.8	95.8
Виробництво продуктів борошномельно-круп'яної промисловості/ <i>Manufacture of grain mill products</i>	2007	100.1	100.1	100.1	100.7
	2008	102.0	106.5	108.6	110.9
	2009	99.6	102.7	103.9	103.8
	2010	102.2	107.5	109.7	111.3
	2011	104.5	107.2	115.2	119.1
	2012	99.8	101.2	102.6	103.3
Виробництво готових кормів для тварин/ <i>Manufacture of prepared animal feeds</i>	2007	103.1	116.1	119.0	114.8
	2008	104.1	108.4	110.2	112.0
	2009	100.2	96.4	98.4	98.5
	2010	101.2	102.8	98.9	99.5
	2011	100.2	101.4	103.4	105.3
	2012	103.4	104.3	107.8	107.3
Виробництво інших харчових продуктів/ <i>Manufacture of other food products</i>	2007	100.9	100.9	101.1	101.3
	2008	101.9	103.8	107.2	109.6
	2009	101.6	106.1	109.4	111.9
	2010	103.4	106.5	107.9	108.1
	2011	101.9	103.3	104.5	105.9
	2012	100.1	100.6	100.2	99.8
Виробництво хліба та хлібобулочних виробів/ <i>Manufacture of bread; manufacture of fresh pastry goods and cakes</i>	2007	100.3	100.8	101.1	101.3
	2008	104.7	107.7	110.2	112.4
	2009	100.4	104.0	105.6	105.9
	2010	100.7	102.7	103.3	104.2
	2011	100.6	103.3	105.9	107.4
	2012	100.0	100.0	100.2	100.3

Продовження табл. 1.6/Continuation of the table 1.6

Травень/ May	Червень/ June	Липень/ July	Серпень/ August	Вересень/ September	Жовтень/ October	Листопад/ November	Грудень/ December
103.7	105.4	107.3	111.1	115.4	120.8	123.3	126.0
113.3	114.1	115.4	115.3	114.4	114.3	114.3	116.0
110.1	110.9	110.8	111.6	112.7	113.7	115.9	119.4
106.2	106.1	106.7	109.2	112.7	115.5	117.3	119.2
105.4	106.9	108.5	109.8	110.6	109.7	109.3	109.6
101.8	101.5	101.3	101.4	102.7	103.1	103.1	103.5
101.0	101.4	106.0	114.8	119.9	121.2	116.8	119.0
131.9	136.6	136.9	134.6	134.1	132.9	130.9	133.4
112.1	112.3	108.4	108.8	109.3	109.2	106.9	107.3
105.9	104.2	104.1	104.2	108.0	109.9	109.0	110.7
99.9	101.9	105.1	109.0	112.9	114.7	114.5	115.0
103.4	104.2	103.8	103.7	104.2	104.2	103.1	103.4
101.0	101.0	102.8	104.1	104.6	105.5	107.2	109.0
110.2	115.0	118.5	122.2	124.8	126.0	129.9	140.6
107.0	107.3	106.5	107.5	108.5	108.4	107.1	105.2
103.6	101.3	101.5	102.4	102.5	104.6	106.0	107.2
115.1	115.3	115.4	116.9	116.9	117.6	119.0	119.2
102.6	102.5	102.9	103.2	103.4	103.5	106.0	107.2
100.5	100.6	101.4	103.4	104.4	106.1	111.7	112.0
107.7	109.4	110.2	111.0	112.0	114.0	118.6	122.6
106.7	107.6	107.3	107.3	107.3	107.3	107.4	107.5
103.9	103.7	104.0	106.4	106.7	108.3	110.8	110.9
108.5	111.6	111.8	110.9	111.6	113.1	113.6	114.3
102.7	102.8	102.5	101.9	101.7	101.4	104.0	105.5
103.1	106.8	110.3	118.7	128.0	146.7	151.8	157.3
126.9	127.2	125.9	120.6	109.7	103.8	98.3	98.5
111.5	115.5	116.1	117.3	119.5	120.0	122.4	128.5
104.4	105.0	106.9	111.9	115.3	122.8	135.3	143.6
103.0	104.0	104.8	103.6	102.4	97.6	94.7	95.7
102.9	102.0	101.1	101.6	106.3	107.8	107.3	107.3
107.7	107.2	108.2	114.6	124.7	136.3	141.9	146.7
96.8	95.3	95.5	96.8	98.3	100.2	101.4	104.1
104.1	102.0	101.4	102.1	104.0	106.8	112.6	124.5
104.8	103.3	104.4	110.1	119.7	125.1	121.1	120.4
97.7	98.2	100.4	104.0	109.2	110.8	112.0	112.9
95.4	94.2	93.4	93.1	94.2	95.3	95.9	96.3
101.5	109.9	112.2	115.1	117.4	121.5	124.2	126.4
112.5	112.5	118.8	117.5	116.4	116.1	113.5	110.5
103.1	103.2	104.4	104.3	104.3	103.7	105.4	107.8
111.7	112.6	113.2	122.9	129.5	130.8	133.5	135.9
121.0	122.7	122.7	119.6	110.7	108.0	107.0	106.0
103.2	102.2	102.2	105.6	106.6	108.1	109.5	111.0
120.2	129.1	129.1	132.2	144.2	154.1	160.3	163.7
116.6	116.4	116.4	117.9	116.0	110.9	105.7	103.7
101.0	102.1	104.9	102.6	102.5	101.6	105.6	110.0
100.0	100.4	101.2	100.7	103.4	106.2	106.6	108.3
108.7	108.0	110.5	108.8	111.2	110.8	109.7	108.1
109.4	108.2	109.9	111.8	113.9	115.0	117.1	119.3
101.5	102.9	104.0	104.9	106.5	108.9	112.7	115.6
111.0	112.0	114.7	116.1	116.7	118.2	118.6	120.3
113.5	114.1	115.0	116.4	118.1	120.3	125.0	128.4
108.0	108.1	108.6	109.4	111.6	113.3	115.6	117.1
107.1	108.3	109.8	110.7	110.6	108.9	108.4	107.7
99.1	98.9	99.1	99.5	99.7	99.4	98.8	98.7
101.4	103.7	104.1	105.1	106.6	111.3	116.0	118.1
113.2	114.3	122.4	124.2	125.2	126.1	127.1	127.6
106.1	106.2	107.0	107.1	108.1	108.3	108.7	109.5
104.4	104.5	104.6	105.0	106.7	107.1	108.5	109.4
107.9	108.9	110.5	111.6	112.6	112.9	112.9	113.2
100.6	100.8	101.3	101.6	101.9	102.1	103.3	104.0

		Січень/ January	Лютий/ February	Березень/ March	Квітень/ April
Виробництво цукру/ <i>Manufacture of sugar</i>	2007	99,5	98,3	98,1	97,4
	2008	101,1	99,0	101,5	102,6
	2009	104,2	114,6	117,4	126,8
	2010	107,8	113,3	111,8	112,8
	2011	105,5	106,4	107,0	108,4
	2012	100,0	100,5	99,0	96,1
Виробництво макаронних виробів/ <i>Manufacture of macaroni, noodles, couscous and similar farinaceous products</i>	2007	100,0	100,6	100,8	100,9
	2008	100,5	102,7	118,9	125,1
	2009	100,0	101,8	107,2	111,9
	2010	100,1	100,5	101,6	102,2
	2011	100,5	101,6	107,2	108,0
	2012	99,7	99,8	100,3	100,3
Виробництво напоїв/ <i>Manufacture of beverages</i>	2007	101,6	103,3	103,9	105,0
	2008	100,4	102,6	103,5	108,1
	2009	104,3	106,0	108,1	109,2
	2010	100,9	101,3	102,2	106,0
	2011	101,9	102,8	106,2	108,7
	2012	100,8	101,7	102,5	104,0
Виробництво тютюнових виробів/ <i>Manufacture of tobacco products</i>	2007	101,9	101,8	101,9	102,2
	2008	101,9	102,9	102,9	103,5
	2009	94,1	103,7	111,7	114,9
	2010	104,9	105,9	105,6	105,7
	2011	95,3	95,5	98,7	98,9
	2012	96,8	92,9	100,6	100,6
Легка промисловість/ <i>Light industry</i>	2007	100,8	101,7	101,9	102,2
	2008	101,3	102,3	103,8	105,8
	2009	102,1	103,8	104,6	106,2
	2010	100,7	101,1	101,4	101,8
	2011	101,5	102,9	104,4	105,7
	2012	100,7	100,9	101,2	101,5
Текстильне виробництво; виробництво одягу, хутра та виробів з хутра/ <i>Manufacture of textiles and textile products</i>	2007	101,0	102,0	102,1	102,2
	2008	101,8	103,1	105,0	107,4
	2009	102,1	103,7	104,7	106,2
	2010	100,9	101,0	101,2	101,5
	2011	102,0	103,8	105,3	107,1
	2012	100,7	100,8	101,3	101,7
Виробництво одягу; виробництво хутра та виробів з хутра/ <i>Manufacture of wearing apparel; dressing and dyeing of fur</i>	2007	101,0	102,3	102,5	102,3
	2008	100,9	102,3	103,7	107,3
	2009	101,4	103,2	104,3	107,6
	2010	100,9	101,4	101,3	101,7
	2011	101,3	102,9	103,2	104,4
	2012	100,8	101,4	101,7	102,5
Виробництво шкіри, виробів зі шкіри та інших матеріалів/ <i>Manufacture of leather and leather products</i>	2007	100,2	100,9	101,5	102,2
	2008	100,1	100,5	101,2	102,3
	2009	102,0	104,1	104,4	106,1
	2010	100,3	101,5	102,0	102,7
	2011	100,4	101,0	102,6	102,8
	2012	100,6	101,2	101,1	101,0
Оброблення деревини та виробництво виробів з деревини, крім меблів/ <i>Manufacture of wood and wood products</i>	2007	101,3	102,3	103,0	101,8
	2008	103,3	106,4	109,0	111,0
	2009	105,1	103,9	103,4	104,3
	2010	100,2	99,8	100,2	101,8
	2011	101,1	104,0	106,3	109,0
	2012	101,0	101,2	101,4	101,6
Целюлозно-паперове виробництво; видавнича діяльність/ <i>Manufacture of pulp, paper and paper products; publishing and printing</i>	2007	99,3	99,7	99,8	100,4
	2008	102,5	104,0	106,8	110,2
	2009	102,3	103,8	105,3	105,3
	2010	101,5	102,0	103,6	104,3
	2011	100,8	102,0	103,0	104,3
	2012	100,6	101,3	101,3	101,2

Продовження табл. 1.6/Continuation of the table 1.6

Травень/ May	Червень/ June	Липень/ July	Серпень/ August	Вересень/ September	Жовтень/ October	Листопад/ November	Грудень/ December
97.3	98.3	97.8	97.9	95.9	90.0	93.8	95.2
101.2	100.6	102.4	103.4	102.6	104.2	102.8	103.8
131.1	133.1	138.2	144.8	144.9	156.3	171.9	184.1
112.8	112.3	114.3	114.1	114.3	117.2	121.5	124.7
110.8	110.5	110.8	111.1	102.8	93.4	90.4	86.8
94.8	93.5	94.7	98.1	98.0	95.3	90.2	88.5
100.9	102.4	103.5	103.9	104.8	114.4	115.4	115.7
135.0	135.5	135.5	135.6	136.5	137.3	137.3	137.3
112.2	112.9	109.6	109.7	109.9	109.7	110.1	110.8
103.4	103.6	103.2	103.7	108.5	111.3	112.2	114.3
111.7	113.0	116.7	123.2	123.1	123.6	123.6	123.5
100.2	100.3	100.3	100.4	100.5	100.5	100.8	101.0
105.6	107.1	108.7	109.4	110.5	112.5	113.4	114.0
110.3	110.3	111.5	112.3	113.0	113.6	117.5	119.9
110.9	112.0	112.7	113.5	113.8	114.1	114.4	113.7
106.5	107.6	107.9	109.3	110.7	111.7	112.0	112.8
109.8	112.4	114.0	117.4	118.7	119.5	120.9	121.9
105.4	105.8	106.1	105.1	105.5	105.5	105.7	106.4
102.9	104.2	102.6	102.9	102.9	104.2	104.2	104.2
103.6	103.7	105.3	107.6	110.5	111.9	112.6	122.1
132.9	132.9	132.9	133.0	133.1	135.9	130.2	137.0
105.7	105.7	113.2	111.8	112.2	112.6	112.6	112.4
102.1	98.9	98.9	99.0	99.0	104.0	103.2	104.9
100.7	100.9	101.0	99.4	98.1	104.2	104.7	104.7
102.7	102.9	103.2	103.9	104.6	105.2	106.0	106.7
106.2	106.8	108.1	108.6	109.4	109.9	112.3	116.7
105.6	105.6	106.2	107.5	108.9	110.5	111.5	113.5
103.2	104.1	104.8	105.2	106.0	108.2	110.1	111.2
106.1	107.1	107.4	108.3	108.6	108.9	108.8	108.7
101.3	101.7	101.6	101.6	101.8	102.0	102.0	102.4
102.9	102.9	103.4	103.9	104.7	105.5	106.6	107.2
107.9	108.0	110.1	110.7	111.7	112.1	114.5	120.2
105.2	105.2	106.0	107.7	109.4	110.7	111.3	112.4
103.3	104.3	105.2	105.7	106.4	108.2	109.9	110.8
107.6	108.5	108.9	109.8	110.1	110.1	110.0	109.8
101.4	101.7	101.6	101.5	101.7	101.9	101.8	102.3
103.0	103.1	103.5	104.2	105.2	106.5	107.5	107.9
107.8	108.3	110.9	111.9	112.9	113.8	114.9	116.2
108.8	108.9	109.0	109.8	110.5	111.8	112.1	114.0
102.2	102.6	103.3	103.6	103.9	104.8	105.6	106.7
104.7	105.7	105.9	107.6	108.6	109.1	109.9	109.9
102.4	103.2	103.2	103.3	103.4	103.1	103.1	103.4
102.3	103.1	103.0	104.2	104.6	104.8	104.9	105.8
102.4	104.1	103.6	104.2	104.5	105.4	108.0	109.6
106.2	106.1	106.2	106.3	106.8	109.4	111.5	115.8
103.2	103.8	104.2	104.3	105.4	108.6	111.2	112.8
102.9	103.9	103.9	104.7	105.0	106.2	106.0	106.2
101.0	101.8	101.8	102.1	102.2	102.3	102.7	102.9
102.1	103.3	104.4	104.7	104.8	105.6	107.2	108.1
111.6	111.5	112.2	112.6	112.3	112.1	112.2	114.1
105.3	105.5	104.3	104.9	106.6	107.5	109.1	109.6
100.9	100.5	100.8	101.1	101.8	104.0	104.4	104.1
110.7	111.4	112.6	113.2	114.6	115.9	116.2	115.5
101.0	101.3	100.0	100.3	101.0	100.9	101.9	102.3
100.9	101.3	101.9	102.1	102.6	104.3	104.7	105.5
110.5	111.7	112.3	112.4	112.6	113.2	113.7	117.0
105.1	105.1	105.8	107.4	108.5	109.0	110.0	111.5
104.4	104.8	105.1	106.7	107.9	109.8	110.2	110.8
105.0	105.4	106.0	106.0	106.4	106.4	106.5	106.1
102.3	102.2	102.0	102.1	102.2	102.7	102.8	103.0

		Січень/ January	Лютий/ February	Березень/ March	Квітень/ April
Виробництво паперової маси, паперу, картону та виробів з них/ <i>Manufacture of pulp, paper and paper products</i>	2007	100,1	100,5	100,9	101,6
	2008	102,9	105,2	110,4	115,7
	2009	103,4	104,4	105,8	106,4
	2010	102,6	103,9	107,2	108,7
	2011	101,1	102,7	104,1	106,4
	2012	100,5	101,6	101,5	101,4
Видавнича та поліграфічна діяльність, тиражування записаних носіїв інформації/ <i>Publishing, printing and reproduction of recorded media</i>	2007	98,7	99,1	99,0	99,5
	2008	102,2	103,0	103,7	105,5
	2009	101,3	103,2	104,6	104,1
	2010	100,6	100,3	100,5	100,6
	2011	100,5	101,3	101,9	102,2
	2012	100,8	101,1	101,2	101,2
Виробництво коксу, продуктів нафтоперероблення/ <i>Manufacture of coke, refined petroleum products</i>	2007	95,5	90,8	92,8	97,4
	2008	100,6	101,1	108,0	109,6
	2009	100,8	100,9	92,9	96,1
	2010	102,2	108,2	116,0	118,9
	2011	102,2	108,6	112,6	119,5
	2012	99,1	99,5	101,0	102,5
Виробництво коксу/ <i>Manufacture of coke oven products</i>	2007	100,5	100,5	102,0	102,3
	2008	105,0	105,6	106,6	109,8
	2009	94,2	96,6	91,7	89,0
	2010	101,2	115,2	129,8	137,6
	2011	101,5	108,7	111,6	118,2
	2012	98,6	96,1	96,8	93,8
Виробництво продуктів нафтоперероблення/ <i>Manufacture of refined petroleum products</i>	2007	93,3	86,5	88,7	95,4
	2008	99,2	99,6	108,4	109,5
	2009	103,9	102,9	93,5	99,4
	2010	102,8	104,3	108,3	108,4
	2011	102,6	108,7	113,4	120,4
	2012	99,4	101,3	103,2	107,0
Хімічна і нафтохімічна промисловість/ <i>Chemical and petrochemical industry</i>	2007	104,0	105,2	106,8	107,3
	2008	106,5	110,7	114,9	117,7
	2009	105,4	108,4	114,6	114,8
	2010	100,4	102,4	104,8	103,9
	2011	102,1	104,4	106,2	107,5
	2012	98,5	98,5	100,6	101,1
Хімічне виробництво/ <i>Manufacture of chemicals, chemical products and man-made fibres</i>	2007	105,4	106,8	108,9	109,7
	2008	108,8	113,7	118,6	121,7
	2009	107,2	111,1	119,5	120,1
	2010	100,4	103,2	106,4	104,7
	2011	102,5	105,2	106,7	108,2
	2012	98,1	98,1	100,7	101,2
Виробництво основної хімічної продукції/ <i>Manufacture of basic chemicals</i>	2007	107,0	108,3	111,0	111,7
	2008	110,9	116,3	122,2	125,5
	2009	108,5	112,9	123,4	123,0
	2010	99,9	103,6	107,7	104,3
	2011	103,5	106,9	109,0	109,9
	2012	96,1	95,8	99,3	99,9
Виробництво добрив та азотних сполук/ <i>Manufacture of fertilizers and nitrogen compounds</i>	2007	110,7	112,8	117,7	118,3
	2008	112,5	121,3	130,4	133,7
	2009	114,0	122,3	141,1	139,8
	2010	99,4	105,2	111,9	105,4
	2011	104,2	105,5	105,5	104,4
	2012	93,6	92,9	97,0	96,3
Виробництво лаків та фарб/ <i>Manufacture of paints, varnishes and similar coatings, printing ink and mastics</i>	2007	100,0	100,6	101,0	101,3
	2008	101,3	107,8	111,4	116,4
	2009	100,4	106,5	109,1	109,5
	2010	100,0	101,6	106,3	110,0
	2011	100,1	103,5	104,3	108,6
	2012	100,1	102,2	103,1	103,5

Продовження табл. 1.6/Continuation of the table 1.6

Травень/ May	Червень/ June	Липень/ July	Серпень/ August	Вересень/ September	Жовтень/ October	Листопад/ November	Грудень/ December
101.8	102.1	102.8	103.8	104.5	108.1	108.9	110.2
116.3	118.4	118.6	118.8	119.2	119.7	119.7	122.8
106.2	106.1	107.5	110.3	112.4	113.3	115.1	117.9
108.6	109.1	109.5	110.3	110.7	111.7	112.3	113.4
107.4	107.9	109.2	109.3	110.4	110.1	109.5	109.2
101.3	101.0	100.7	100.6	100.5	101.6	101.6	101.7
100.2	100.6	101.1	100.7	101.1	101.4	101.6	102.0
105.6	106.1	106.9	107.0	107.1	107.6	108.4	111.9
103.9	104.0	104.2	104.7	104.8	105.0	105.3	105.7
100.8	101.2	101.5	103.8	105.7	108.4	108.8	108.9
102.6	102.8	102.7	102.5	102.2	102.5	103.3	102.8
103.5	103.6	103.5	103.7	104.0	104.0	104.2	104.5
101.4	105.5	110.4	112.3	116.7	125.7	139.4	150.4
116.1	121.4	140.0	140.3	130.3	120.5	100.6	84.4
98.2	110.0	111.5	130.5	141.6	150.5	149.9	142.9
123.9	122.9	120.3	118.6	119.0	121.5	122.5	125.1
121.2	123.6	125.0	124.0	121.9	119.7	117.7	115.9
102.4	99.3	95.3	94.3	95.4	94.0	93.4	92.7
102.3	104.3	106.2	109.8	119.7	136.5	149.9	153.8
108.8	111.6	136.8	164.3	165.0	146.2	120.9	103.2
86.4	88.0	84.3	96.8	113.4	135.5	137.8	133.8
150.3	152.9	147.5	137.9	140.4	146.7	146.4	148.6
117.1	117.0	117.0	117.4	114.1	111.5	105.5	101.7
92.1	91.6	89.3	83.4	83.0	79.4	78.8	79.1
101.2	106.2	112.5	113.6	115.5	120.9	134.8	149.1
118.5	124.7	141.2	132.4	118.9	112.1	94.1	78.4
103.7	120.4	124.5	146.5	155.0	157.6	155.7	147.3
109.1	106.0	105.0	107.7	106.8	107.1	108.8	111.5
123.5	127.3	129.5	127.7	126.3	124.4	124.6	124.0
107.6	103.2	98.5	99.9	101.8	101.4	100.9	99.7
108.2	107.3	107.1	107.8	108.8	110.8	113.3	117.3
123.8	126.4	130.3	144.2	146.1	136.9	126.6	125.2
111.8	110.9	112.1	113.8	116.9	117.8	119.4	121.8
102.0	101.5	101.8	103.4	104.0	107.6	111.0	113.7
109.2	112.4	115.5	116.3	116.6	116.6	117.1	115.6
104.5	104.4	102.2	102.1	103.0	104.1	103.8	103.7
110.8	109.2	108.8	109.7	110.7	113.1	116.3	121.4
129.5	132.7	137.2	155.9	157.6	144.5	129.6	125.7
116.0	115.0	116.4	118.3	121.4	122.1	124.2	127.6
101.9	100.9	101.1	103.1	103.7	108.2	112.3	115.7
109.7	113.6	117.8	118.9	119.4	119.2	120.0	118.0
105.8	105.8	103.2	103.2	104.1	105.7	105.5	105.2
112.8	110.2	109.1	109.8	110.8	113.9	117.9	125.3
135.8	139.7	145.7	171.6	173.3	154.6	132.8	124.8
117.1	115.5	117.0	118.6	122.2	122.2	125.0	129.6
99.9	98.2	98.0	100.8	101.6	107.6	113.4	117.9
111.5	116.5	122.3	123.5	123.9	123.4	124.3	120.8
106.5	106.3	102.3	102.3	103.5	105.6	105.3	104.7
120.0	114.4	112.0	112.0	113.6	118.9	124.7	138.2
150.5	155.6	163.7	206.9	209.6	177.3	138.1	120.3
129.3	125.3	123.9	125.8	128.4	126.6	130.9	136.8
97.9	93.4	92.6	97.2	98.2	108.4	118.4	125.4
104.5	110.9	121.2	123.1	124.5	125.7	127.7	122.3
107.4	106.4	99.7	99.6	99.1	101.5	100.9	100.4
101.5	102.0	104.0	104.2	104.6	104.8	105.5	106.7
117.8	118.9	120.7	121.7	121.7	121.9	123.2	128.4
110.8	111.2	111.8	112.8	113.6	114.3	115.0	115.8
115.2	115.5	118.2	117.8	117.8	118.4	118.3	119.2
113.9	114.0	117.2	117.4	117.0	116.9	116.9	116.9
103.5	105.6	106.6	106.5	106.6	108.1	108.3	108.3

		Січень/ January	Лютий/ February	Березень/ March	Квітень/ April
Виробництво фармацевтичних препаратів і матеріалів/ <i>Manufacture of pharmaceutical preparations</i>	2007	101.9	104.4	106.3	109.4
	2008	104.0	106.9	109.3	111.6
	2009	105.4	109.0	114.0	117.1
	2010	101.5	101.7	101.9	103.6
	2011	100.4	101.2	101.5	102.7
	2012	100.7	100.8	101.4	101.9
Виробництво іншої хімічної продукції/ <i>Manufacture of other chemical products</i>	2007	102.6	103.5	103.7	104.0
	2008	103.8	106.8	109.1	111.1
	2009	102.8	100.2	102.7	108.2
	2010	102.5	103.8	104.2	108.8
	2011	101.1	103.0	103.6	105.9
	2012	100.4	100.9	102.2	102.2
Виробництво гумових та пластмасових виробів/ <i>Manufacture of rubber and plastic products</i>	2007	100.3	101.3	101.4	101.5
	2008	100.4	102.5	105.0	106.9
	2009	100.7	101.3	101.7	101.0
	2010	100.3	100.2	100.4	101.4
	2011	101.0	102.7	105.3	106.0
	2012	99.5	99.4	100.0	100.4
Виробництво гумових виробів/ <i>Manufacture of rubber products</i>	2007	101.1	103.7	104.2	104.3
	2008	101.2	104.3	104.5	106.8
	2009	101.6	104.4	104.6	104.8
	2010	101.5	101.9	103.9	104.9
	2011	103.0	106.0	109.1	109.9
	2012	98.6	99.2	98.5	98.4
Виробництво пластмасових виробів/ <i>Manufacture of plastic products</i>	2007	100.0	100.4	100.3	100.4
	2008	100.1	101.9	105.1	106.9
	2009	100.5	100.5	101.0	100.0
	2010	100.0	99.8	99.6	100.6
	2011	100.6	102.1	104.6	105.3
	2012	99.7	99.5	100.4	100.9
Виробництво іншої неметалевої мінеральної продукції/ <i>Manufacture of other non-metallic mineral products</i>	2007	103.9	109.1	111.2	113.6
	2008	102.5	105.2	111.2	117.0
	2009	99.9	100.8	102.2	103.0
	2010	100.0	100.6	100.8	101.1
	2011	101.1	101.9	104.8	107.0
	2012	100.5	101.6	103.9	106.2
Виробництво скла та виробів зі скла/ <i>Manufacture of glass and glass products</i>	2007	100.3	100.6	101.3	102.0
	2008	103.8	105.3	107.2	110.6
	2009	104.8	106.0	108.4	108.6
	2010	98.2	98.9	99.9	100.5
	2011	99.7	101.6	102.3	103.9
	2012	100.4	101.4	103.5	106.1
Виробництво керамічних виробів не для будівництва/ <i>Manufacture of non-refractory ceramic goods other than for construction purposes;</i> <i>manufacture of refractory ceramic products</i>	2007	103.7	111.6	112.6	112.8
	2008	109.2	112.3	113.8	114.1
	2009	102.6	103.4	112.8	113.3
	2010	100.8	102.9	102.9	108.4
	2011	103.1	104.1	105.3	106.0
	2012	101.4	102.3	102.4	102.8
Виробництво керамічних плиток та плит/ <i>Manufacture of ceramic tiles and flags</i>	2007	100.0	101.6	101.9	104.5
	2008	97.8	101.4	101.8	101.8
	2009	100.0	100.0	100.0	89.0
	2010	100.0	100.0	100.0	100.0
	2011	103.6	105.4	107.5	110.4
	2012	93.4	93.9	101.2	101.2
Виробництво цегли, черепиці та інших будівельних виробів з випаленої глини/ <i>Manufacture of bricks, tiles and construction products, in baked clay</i>	2007	105.1	107.8	109.7	112.3
	2008	107.5	110.0	113.9	120.3
	2009	100.9	103.5	104.4	103.3
	2010	99.9	99.4	99.5	100.1
	2011	100.1	100.2	101.2	106.8
	2012	100.2	100.4	100.9	102.2

Продовження табл. 1.6/Continuation of the table 1.6

Травень/ May	Червень/ June	Липень/ July	Серпень/ August	Вересень/ September	Жовтень/ October	Листопад/ November	Грудень/ December
111.5	113.1	114.9	116.0	117.0	119.7	121.9	122.0
111.9	112.0	112.7	113.5	116.0	117.4	118.6	124.1
117.7	117.5	118.2	123.5	125.4	127.3	127.7	128.6
104.2	104.9	106.2	106.3	106.3	107.0	107.4	108.7
103.5	103.8	104.7	106.1	107.2	107.3	108.8	109.5
102.2	102.4	102.5	102.6	103.0	103.1	103.2	103.5
104.3	103.8	101.7	104.3	105.8	105.4	106.2	107.6
111.4	115.1	115.9	115.6	117.9	117.5	118.7	120.1
107.6	109.1	109.4	110.1	116.2	124.2	124.1	123.4
107.8	109.0	110.0	110.4	110.6	110.9	111.6	111.8
106.7	108.2	109.7	109.9	110.1	111.3	111.7	110.9
103.1	102.8	102.5	101.9	102.2	102.3	102.3	102.6
101.8	102.6	103.1	103.6	104.5	105.1	106.2	107.0
108.6	109.5	111.8	113.1	115.2	116.5	118.8	124.3
100.8	100.1	100.8	102.2	105.2	106.7	107.3	107.3
102.2	102.9	103.6	104.1	104.6	106.2	107.7	108.3
108.3	109.4	110.1	110.4	110.5	110.9	110.5	110.4
100.8	100.4	99.5	99.3	100.2	100.2	99.8	100.1
104.7	105.7	106.3	106.2	107.5	107.7	108.6	110.1
108.0	108.3	113.4	114.9	116.5	118.8	119.6	128.2
104.6	103.2	103.6	103.5	104.8	107.6	109.3	108.3
107.6	107.6	108.6	109.6	110.0	113.6	119.7	121.4
113.9	115.3	116.3	117.7	117.8	118.6	119.1	119.3
99.1	99.3	98.0	97.6	97.1	96.3	94.2	95.2
100.7	101.4	101.9	102.6	103.4	104.1	105.2	105.8
108.7	109.8	111.2	112.5	114.8	115.7	118.5	123.0
99.8	99.3	100.1	101.9	105.3	106.4	106.7	106.9
100.9	101.8	102.4	102.8	103.3	104.3	104.7	105.1
107.3	108.4	108.9	109.0	109.1	109.4	108.7	108.5
101.2	100.7	99.9	99.7	100.9	101.0	101.0	101.1
118.8	120.8	122.5	124.8	127.8	129.3	129.8	129.7
121.0	124.0	126.6	128.0	128.0	126.6	126.6	125.1
104.2	104.1	104.8	104.4	104.6	104.9	104.5	104.2
102.3	102.9	102.8	103.0	103.9	105.4	106.5	106.6
108.3	108.9	110.8	111.7	113.3	113.8	114.4	114.5
106.7	107.1	106.8	106.9	107.4	107.8	107.9	107.6
106.1	106.1	106.9	106.5	106.4	106.4	106.6	107.3
121.8	125.7	129.7	130.3	131.0	132.6	134.2	134.5
109.6	111.2	118.7	117.8	118.3	119.4	120.4	122.2
101.0	101.3	101.6	102.7	105.2	112.7	114.4	114.7
104.9	105.0	105.3	104.5	108.5	108.5	108.4	108.3
106.0	106.2	103.2	103.1	105.9	106.9	105.9	105.6
112.2	111.9	114.5	116.1	119.7	124.6	125.0	125.3
116.4	117.3	127.9	128.2	129.4	131.9	132.0	130.3
113.3	113.8	113.8	114.0	114.5	115.1	115.4	115.4
109.1	111.1	111.3	111.3	112.7	113.4	113.6	113.6
105.4	105.4	108.1	109.0	109.1	109.3	111.5	111.8
103.8	104.1	104.1	104.8	106.1	106.1	106.4	105.7
104.4	104.6	104.6	104.9	105.0	105.0	105.6	105.6
97.0	97.0	97.7	97.7	97.7	97.7	97.7	97.7
87.6	87.6	87.6	87.6	87.6	87.6	87.6	87.6
100.0	100.0	100.0	100.0	100.0	100.0	100.0	100.0
112.8	112.8	117.8	118.3	118.3	118.3	118.3	118.3
101.4	101.4	101.4	101.4	101.4	105.1	105.1	103.2
113.9	116.6	118.0	119.1	120.5	122.4	123.1	123.8
121.9	126.2	128.3	127.8	127.9	127.6	127.0	127.5
102.7	100.5	99.2	99.2	98.0	98.4	98.1	97.8
100.4	100.3	99.7	99.5	99.7	99.7	100.3	100.4
107.0	108.2	109.0	109.4	109.4	111.3	112.5	112.5
102.3	102.4	103.1	103.4	103.7	103.7	103.8	103.8

		Січень/ January	Лютий/ February	Березень/ March	Квітень/ April
Виробництво цементу, вапна та гіпсових сумішей/ <i>Manufacture of cement, lime and plaster</i>	2007	106.2	118.1	122.5	128.7
	2008	100.1	103.5	114.5	122.5
	2009	97.3	98.3	99.8	101.8
	2010	100.0	99.6	99.9	98.7
	2011	100.2	98.9	107.7	112.4
	2012	100.0	101.0	106.7	111.5
Виробництво виробів з бетону, гіпсу та цементу/ <i>Manufacture of articles of concrete, plaster and cement</i>	2007	105.0	109.5	111.7	113.8
	2008	102.0	104.9	109.9	116.5
	2009	100.0	100.6	101.1	102.4
	2010	100.4	101.4	101.4	101.6
	2011	102.0	103.4	104.2	104.4
	2012	102.0	103.8	104.6	106.4
Оброблення декоративного та будівельного каменю/ <i>Cutting, shaping and finishing of stone</i>	2007	101.0	101.0	101.9	102.9
	2008	101.3	102.2	105.0	106.8
	2009	101.5	103.2	103.4	105.3
	2010	100.4	101.6	101.6	103.8
	2011	100.0	100.0	101.1	102.7
	2012	100.1	100.0	101.2	101.7
Виробництво різної неметалевої мінеральної продукції/ <i>Manufacture of other non-metallic mineral products</i>	2007	101.1	102.3	103.2	105.0
	2008	102.3	103.1	111.7	117.2
	2009	95.5	96.5	94.4	94.6
	2010	100.5	100.5	100.9	101.3
	2011	100.3	101.6	104.0	107.7
	2012	100.9	101.1	101.4	103.7
Металургійне виробництво та виробництво готових металевих виробів/ <i>Manufacture of basic metals and fabricated metal products</i>	2007	101.4	103.2	105.3	109.3
	2008	104.8	111.0	118.3	136.4
	2009	100.4	104.8	103.2	103.4
	2010	100.1	103.6	106.3	117.4
	2011	101.8	107.7	110.7	112.5
	2012	99.5	99.9	100.6	103.4
Металургійне виробництво/ <i>Manufacture of basic metals</i>	2007	101.4	103.3	105.4	109.5
	2008	105.0	111.6	119.3	138.4
	2009	100.3	104.8	103.1	103.4
	2010	100.1	103.9	106.7	118.9
	2011	102.0	108.1	111.3	113.1
	2012	99.4	99.7	100.5	103.5
Виробництво чавуну, сталі та феросплавів/ <i>Manufacture of basic iron and steel and of ferro-alloys (ECSC)</i>	2007	101.1	103.5	105.9	110.3
	2008	105.6	113.0	121.2	143.4
	2009	101.5	107.7	105.8	106.1
	2010	99.9	104.2	107.4	121.8
	2011	102.2	109.0	112.4	114.5
	2012	99.5	99.7	100.4	103.9
Виробництво труб/ <i>Manufacture of tubes</i>	2007	101.5	101.3	102.4	104.2
	2008	100.4	104.5	110.4	117.1
	2009	94.5	94.1	97.1	97.5
	2010	100.9	101.6	104.4	106.7
	2011	100.6	102.6	105.6	105.1
	2012	98.5	98.4	99.4	99.7
Інші види первинного оброблення сталі/ <i>Other first processing of iron and steel and production of non-ECSC ferro-alloys</i>	2007	101.3	101.9	104.0	108.2
	2008	103.5	110.3	119.5	131.5
	2009	100.4	100.3	100.0	99.4
	2010	100.0	102.8	106.1	115.0
	2011	103.9	108.9	111.5	113.8
	2012	99.8	99.4	99.5	99.5
Виробництво готових металевих виробів, крім машин і обладнання/ <i>Manufacture of fabricated metal products, except machinery and equipment</i>	2007	101.3	101.7	103.7	106.2
	2008	102.2	104.2	107.8	115.0
	2009	101.4	104.9	104.4	103.4
	2010	100.0	100.8	102.0	103.4
	2011	100.0	103.7	104.8	106.6
	2012	100.3	101.5	101.6	102.2

Продовження табл. 1.6/Continuation of the table 1.6

Травень/ May	Червень/ June	Липень/ July	Серпень/ August	Вересень/ September	Жовтень/ October	Листопад/ November	Грудень/ December
145.7	149.8	151.4	155.2	164.5	164.8	164.8	162.0
126.2	127.5	128.1	127.8	126.6	119.3	118.6	112.1
102.9	102.7	102.7	102.4	102.8	102.7	100.9	99.0
102.0	102.1	100.3	100.4	101.0	101.6	104.3	104.2
114.3	114.4	116.2	118.5	120.9	121.9	122.6	122.2
112.4	113.4	113.7	113.7	112.8	112.7	112.8	112.3
117.4	120.3	122.1	124.9	126.3	127.3	128.3	128.7
120.3	125.0	126.4	128.2	128.1	128.5	128.1	127.3
104.6	104.2	104.1	103.4	103.4	103.4	103.1	102.8
102.0	102.1	102.4	102.6	103.0	103.3	103.6	103.7
106.0	107.6	109.3	109.8	110.8	111.0	111.3	111.7
107.0	107.5	107.6	107.7	108.0	108.0	108.5	108.6
104.1	105.3	106.6	106.9	107.0	108.6	110.9	110.9
107.1	107.1	107.4	109.7	111.5	112.3	115.9	117.6
106.5	106.8	106.5	106.5	108.1	108.2	108.2	109.4
104.7	104.9	104.0	104.0	106.1	106.6	106.4	106.4
103.7	104.1	106.3	106.6	107.3	107.6	107.1	107.1
101.9	100.2	100.6	100.9	101.0	101.8	101.9	101.9
105.4	105.3	108.0	112.6	114.7	119.3	118.6	119.2
119.2	121.2	128.5	138.8	140.6	140.2	142.7	151.5
94.6	94.9	94.1	94.6	95.3	97.0	97.3	97.4
104.1	111.6	114.5	112.9	114.3	114.5	114.5	115.0
108.9	109.3	112.7	115.3	115.2	116.0	116.9	117.7
104.1	104.1	104.4	104.4	104.4	104.8	104.7	105.1
112.9	114.1	117.5	119.1	119.5	120.5	121.5	122.2
146.8	156.5	165.9	168.1	158.2	142.5	123.0	119.2
102.6	102.5	103.1	104.3	112.0	116.9	117.1	117.2
123.5	117.9	115.1	115.8	117.1	120.0	121.4	122.7
113.1	112.6	114.6	116.4	117.1	115.1	110.4	108.5
103.7	102.0	98.4	97.3	97.4	97.3	95.3	94.9
113.1	114.2	117.9	119.7	119.9	120.9	121.9	122.6
149.5	159.5	169.1	171.3	160.5	143.6	122.6	118.3
102.5	102.4	103.1	104.4	112.9	117.9	118.1	118.2
125.6	119.3	115.6	116.5	117.9	121.1	122.7	124.2
113.7	113.1	115.4	117.4	118.1	115.9	110.7	108.7
103.8	102.1	98.2	97.0	97.1	97.0	94.8	94.3
114.3	115.4	119.6	121.5	121.9	123.0	124.0	124.6
154.6	166.2	177.2	179.3	166.0	146.1	120.5	115.1
105.1	105.2	105.9	106.9	116.8	122.3	122.7	122.6
129.2	122.0	117.6	118.5	120.0	123.5	125.2	126.7
115.2	114.6	117.1	119.1	120.1	117.6	111.4	108.9
104.3	102.5	98.0	96.6	96.7	96.4	93.7	93.1
106.3	108.0	110.8	111.8	113.0	113.7	114.3	114.8
132.2	139.1	144.2	148.1	147.4	145.3	142.8	137.7
95.6	94.7	91.6	92.1	93.2	95.2	93.7	94.7
110.8	109.6	108.5	109.3	109.5	111.3	111.4	112.2
104.8	105.2	106.4	108.0	108.2	107.8	107.0	107.7
99.7	99.6	98.8	98.3	97.7	97.8	97.5	97.7
112.3	114.4	114.4	114.4	115.7	116.9	118.4	119.0
147.7	155.8	161.9	165.0	159.6	143.6	131.4	125.5
99.9	99.9	100.4	99.9	103.3	108.1	108.2	107.8
119.5	119.7	117.9	116.5	118.2	120.3	119.7	119.6
114.5	115.6	116.3	118.2	118.4	117.3	116.0	113.7
99.8	99.6	98.3	98.5	98.2	98.5	98.7	99.6
110.0	112.0	113.1	113.6	115.0	116.4	116.7	117.4
118.6	124.8	133.0	133.9	133.2	131.1	127.0	127.6
103.5	103.7	103.5	103.5	104.8	109.2	109.6	109.8
104.2	104.9	109.4	107.4	107.8	108.7	108.5	108.6
107.3	108.1	108.3	108.6	108.8	108.8	109.0	108.1
102.0	100.9	100.4	100.3	100.9	101.1	100.7	101.0

		Січень/ January	Лютий/ February	Березень/ March	Квітень/ April
Машинобудування/ <i>Machine-building</i>	2007	101.2	102.3	103.2	104.2
	2008	102.0	104.7	106.7	109.6
	2009	101.8	102.2	103.8	104.0
	2010	101.4	102.3	102.8	104.7
	2011	100.7	101.2	102.0	105.1
	2012	99.6	100.1	100.6	101.3
Виробництво машин та устаткування/ <i>Manufacture of machinery and equipment</i>	2007	102.0	102.9	103.8	104.1
	2008	102.7	104.0	105.1	107.4
	2009	102.2	103.1	104.4	104.7
	2010	101.0	101.4	101.9	102.7
	2011	100.6	101.2	102.1	103.3
	2012	100.3	102.1	102.5	102.8
Виробництво механічного устаткування/ <i>Manufacture of machinery for the production and use of mechanical power, except aircraft, vehicle and cycle engines</i>	2007	102.0	102.9	103.0	103.4
	2008	102.1	103.1	104.7	107.6
	2009	105.1	105.2	105.5	105.8
	2010	103.3	104.4	104.7	105.6
	2011	100.9	101.7	102.2	103.1
	2012	101.0	102.3	102.4	102.7
Виробництво машин та устаткування загального призначення/ <i>Manufacture of other general purpose machinery</i>	2007	101.0	102.0	102.9	102.9
	2008	104.8	106.3	107.2	110.2
	2009	100.4	100.8	102.0	102.4
	2010	99.9	99.9	100.1	100.1
	2011	100.1	99.7	100.4	100.9
	2012	100.2	100.5	101.4	101.5
Виробництво машин та устаткування для сільського та лісового господарства/ <i>Manufacture of agricultural and forestry machinery</i>	2007	100.9	101.3	101.4	102.0
	2008	101.5	103.2	105.7	108.7
	2009	100.1	102.6	103.4	104.2
	2010	101.2	101.7	102.6	105.2
	2011	100.8	104.0	106.2	110.2
	2012	99.9	100.7	101.1	101.4
Виробництво верстатів/ <i>Manufacture of machine-tools</i>	2007	100.0	100.9	101.7	104.1
	2008	100.2	101.2	104.1	109.1
	2009	99.9	101.7	104.2	104.3
	2010	100.3	102.1	102.9	107.2
	2011	103.3	102.5	105.2	106.5
	2012	100.2	100.6	101.4	101.1
Виробництво інших машин та устаткування спеціального призначення/ <i>Manufacture of other special purpose machinery</i>	2007	103.7	104.8	106.9	106.9
	2008	102.8	104.5	104.9	105.5
	2009	100.1	100.2	102.2	102.0
	2010	100.3	100.4	101.1	101.9
	2011	100.2	100.7	101.5	102.8
	2012	99.8	103.5	103.8	104.2
Виробництво побутових приладів/ <i>Manufacture of domestic appliances n.e.s.</i>	2007	99.5	99.8	99.9	100.5
	2008	101.9	102.1	102.3	106.1
	2009	113.6	119.1	120.3	122.2
	2010	100.4	100.5	100.4	98.1
	2011	101.1	101.8	103.7	104.4
	2012	100.8	101.4	101.4	101.3
Виробництво електричного, електронного та оптичного устаткування/ <i>Manufacture of electrical and optical equipment</i>	2007	101.1	101.8	101.7	103.3
	2008	101.2	102.3	103.1	105.0
	2009	103.6	103.5	104.5	105.3
	2010	101.2	101.8	102.4	103.3
	2011	100.6	101.0	101.8	103.4
	2012	99.9	100.1	100.5	100.8
Виробництво електричних машин та устаткування/ <i>Manufacture of electrical machinery and apparatus n.e.s.</i>	2007	101.8	102.9	102.7	103.9
	2008	101.3	102.4	103.5	106.0
	2009	104.2	102.9	103.7	104.5
	2010	101.4	102.1	102.6	103.4
	2011	100.6	100.9	101.8	102.4
	2012	100.0	100.4	100.8	101.2

Продовження табл. 1.6/*Continuation of the table 1.6*

Травень/ <i>May</i>	Червень/ <i>June</i>	Липень/ <i>July</i>	Серпень/ <i>August</i>	Вересень/ <i>September</i>	Жовтень/ <i>October</i>	Листопад/ <i>November</i>	Грудень/ <i>December</i>
104.8	106.1	106.9	107.8	108.9	110.2	111.2	111.9
112.1	115.5	117.1	119.9	120.9	122.4	119.8	122.0
103.6	102.1	102.1	103.6	105.1	106.9	107.5	107.7
106.0	107.7	108.5	108.7	109.4	110.4	111.5	112.2
106.2	106.7	107.0	107.5	107.6	107.7	108.0	107.8
100.9	100.6	99.9	99.9	100.1	100.2	100.2	100.5
105.0	105.7	106.4	106.8	107.2	108.3	108.9	109.2
109.9	111.3	113.0	114.9	116.9	117.7	119.3	121.1
105.2	105.4	105.5	106.9	107.6	108.4	108.8	109.1
103.1	103.6	104.0	104.5	105.0	105.3	105.6	106.1
104.7	105.0	105.3	105.6	105.8	106.1	106.4	106.1
103.0	103.2	103.3	103.4	103.6	103.7	103.6	104.0
104.2	104.8	105.7	106.5	106.6	107.2	107.7	107.8
109.3	110.2	112.4	114.5	117.7	118.1	120.9	121.1
106.2	106.4	106.7	110.6	111.0	111.4	112.7	112.4
105.9	106.1	106.4	106.6	107.1	108.0	108.8	109.3
105.3	105.2	105.4	105.6	105.8	104.6	105.1	103.8
102.6	102.6	102.5	102.2	102.3	102.3	102.3	103.5
104.2	105.6	106.3	106.7	107.0	108.0	109.2	110.2
112.3	113.2	114.8	116.1	117.8	119.0	119.4	120.1
103.0	103.2	103.5	105.5	106.1	106.4	106.6	106.9
100.6	101.3	101.6	102.1	103.0	103.5	103.6	103.6
101.3	101.4	101.7	101.9	102.1	102.4	102.5	102.5
102.2	102.5	102.8	102.8	102.9	103.1	103.2	103.4
105.2	105.5	106.6	107.2	108.5	110.2	111.6	112.3
112.2	115.8	119.6	124.4	127.3	126.8	126.8	127.8
104.5	105.3	105.2	105.4	105.4	108.5	108.4	108.4
105.6	106.1	107.3	107.8	108.4	108.5	108.9	109.4
112.1	112.7	113.7	113.9	114.7	115.4	115.3	115.3
101.9	101.9	102.0	102.4	102.6	102.7	102.5	102.7
104.3	105.8	106.0	106.2	107.2	107.4	108.3	108.9
110.0	110.7	113.0	112.7	114.8	114.8	115.0	118.6
106.0	106.2	106.2	106.3	106.8	108.6	109.5	111.5
109.3	108.9	109.3	109.4	109.2	109.3	109.2	110.0
107.9	109.7	109.8	110.1	110.1	110.0	110.3	110.9
102.2	102.3	103.1	103.3	103.5	103.7	103.9	104.1
107.1	107.6	107.8	108.0	108.3	109.4	109.6	109.7
108.9	110.4	111.1	113.1	114.1	115.1	116.7	120.6
102.5	102.7	102.8	103.0	103.4	103.7	103.9	104.5
102.2	102.7	103.2	104.0	104.1	104.3	104.4	104.9
104.4	104.7	104.9	105.4	105.4	107.3	107.6	107.6
104.2	104.7	104.9	105.2	105.4	105.5	105.6	105.6
100.6	101.2	103.5	103.7	103.6	104.9	105.3	105.5
107.3	108.6	110.1	110.3	112.4	114.5	118.2	118.6
122.2	122.2	122.2	122.2	126.7	128.0	128.0	128.0
98.3	99.7	99.3	99.4	100.5	98.9	99.1	100.7
104.8	106.2	106.8	106.9	107.5	107.7	107.8	108.4
101.4	101.5	101.6	101.8	102.0	102.0	100.2	100.1
103.8	104.1	104.3	105.9	106.5	107.1	108.4	108.9
106.5	107.2	108.4	108.3	109.4	109.8	110.0	112.6
107.5	108.4	108.6	109.7	111.5	113.4	114.2	114.7
103.8	103.5	103.5	104.0	104.8	105.3	106.5	106.9
103.9	104.4	104.4	104.9	104.9	104.7	104.6	104.3
100.7	100.6	100.5	100.7	100.7	101.0	101.4	101.7
104.8	105.2	105.4	108.2	109.1	110.0	112.0	112.4
108.0	108.8	110.3	109.9	111.3	111.6	111.3	114.5
107.3	108.4	108.5	109.7	112.0	114.6	115.7	116.2
104.0	103.4	103.3	103.8	104.8	105.5	107.1	107.4
102.8	103.2	103.2	103.9	104.0	103.8	103.6	103.1
101.0	100.8	100.7	100.9	100.8	101.2	101.7	102.0

		Січень/ January	Лютий/ February	Березень/ March	Квітень/ April
Виробництво апаратури для радіо, телебачення та зв'язку/ <i>Manufacture of radio, television and communication equipment and apparatus</i>	2007	99,7	99,9	99,6	104,4
	2008	100,4	100,5	100,7	101,1
	2009	102,8	107,8	108,2	109,1
	2010	100,0	100,3	100,3	101,3
	2011	100,7	100,1	101,3	102,1
	2012	98,3	97,3	97,6	98,1
Виробництво медичної техніки, вимірювальних засобів, оптичних приладів та устаткування, годинників/ <i>Manufacture of medical, precision and optical instruments, watches and clocks</i>	2007	100,6	100,9	101,1	101,9
	2008	102,1	104,6	104,9	105,5
	2009	102,8	104,4	106,8	107,8
	2010	101,4	101,8	103,4	104,8
	2011	100,9	102,4	102,6	108,6
	2012	100,3	100,4	101,0	100,7
Виробництво транспортних засобів та устаткування/ <i>Manufacture of transport equipment</i>	2007	100,7	102,1	103,5	104,8
	2008	101,9	106,2	109,3	113,1
	2009	100,9	101,3	103,3	103,3
	2010	101,7	103,0	103,4	106,3
	2011	100,9	101,4	102,1	108,4
	2012	98,9	98,6	99,2	100,4
Виробництво автомобілів, причепів та напівпричепів/ <i>Manufacture of motor vehicles, trailers and semi-trailers</i>	2007	100,5	101,1	101,3	102,5
	2008	100,3	101,3	102,3	103,9
	2009	105,2	107,5	109,7	110,1
	2010	100,3	100,2	99,9	100,3
	2011	100,3	100,6	100,8	101,6
	2012	100,2	100,3	100,5	100,8
Виробництво інших транспортних засобів/ <i>Manufacture of other transport equipment</i>	2007	100,9	102,9	105,2	106,7
	2008	103,2	110,0	114,7	120,2
	2009	96,2	94,6	96,6	96,2
	2010	103,5	106,8	108,3	114,6
	2011	101,1	101,7	102,6	110,5
	2012	98,7	98,3	99,0	100,4
Виробництво меблів; виробництво іншої продукції/ <i>Manufacture of furniture; manufacturing n.e.c.</i>	2007	100,2	103,2	105,4	106,6
	2008	101,8	102,7	108,5	111,9
	2009	101,4	103,2	102,4	101,4
	2010	100,0	100,0	100,5	100,6
	2011	101,0	102,2	103,3	105,5
	2012	99,9	100,6	100,9	101,3
Виробництво та розподілення електроенергії, газу та води/ <i>Electricity, gas and water supply</i>	2007	109,7	112,8	115,7	116,7
	2008	99,7	101,3	116,0	116,8
	2009	94,9	95,1	99,7	100,5
	2010	104,4	102,4	108,2	108,1
	2011	100,3	108,0	110,3	119,0
	2012	100,4	102,0	103,1	117,0

Продовження табл. 1.6/*Continuation of the table 1.6*

Травень/ <i>May</i>	Червень/ <i>June</i>	Липень/ <i>July</i>	Серпень/ <i>August</i>	Вересень/ <i>September</i>	Жовтень/ <i>October</i>	Листопад/ <i>November</i>	Грудень/ <i>December</i>
104,4	104,4	104,4	103,7	103,7	103,8	104,3	104,4
101,2	101,5	101,5	101,9	102,1	102,4	102,7	103,4
109,9	111,5	112,3	112,9	113,4	114,5	114,2	114,0
101,1	101,1	101,1	102,3	103,2	103,4	103,5	105,1
103,6	102,8	102,6	102,4	101,8	100,9	100,7	100,5
98,1	98,1	97,9	98,0	98,0	98,3	98,3	98,4
101,9	102,4	102,8	103,1	103,8	104,3	104,6	105,8
106,0	107,2	108,1	108,9	109,6	110,8	113,3	115,9
108,8	108,7	109,0	110,0	110,6	110,8	111,0	111,7
105,3	105,8	106,1	106,3	106,5	106,7	107,1	107,2
109,1	110,8	110,9	111,0	111,1	110,9	111,0	111,1
100,7	101,0	101,0	101,1	101,7	101,7	102,1	102,3
105,1	107,3	108,6	109,4	111,4	113,2	114,3	115,4
116,2	122,2	124,0	128,7	128,8	131,1	124,3	126,4
101,2	97,9	97,7	99,5	101,2	103,5	104,2	104,2
108,4	111,8	113,0	112,9	113,5	115,1	116,7	117,6
109,4	110,3	110,7	111,6	111,7	111,9	112,7	112,7
99,4	98,7	97,0	96,9	97,2	97,2	97,0	97,3
103,3	104,6	105,4	105,6	107,4	108,4	109,3	109,4
104,5	104,5	105,4	105,1	105,0	105,1	113,4	123,7
109,2	106,8	106,5	109,8	112,1	114,6	114,9	114,9
100,7	100,4	101,4	101,5	102,0	102,1	102,3	102,5
102,5	102,7	103,7	103,8	103,3	103,5	103,6	103,7
101,2	100,9	101,1	100,9	100,9	101,1	101,3	101,3
106,7	109,6	111,2	112,3	114,4	116,7	118,1	120,0
125,1	135,9	138,3	146,9	147,2	151,3	132,5	128,1
92,7	88,3	88,3	88,4	89,4	91,5	92,6	92,6
119,1	127,4	129,1	128,7	129,3	132,8	136,3	138,3
111,5	112,6	112,9	114,0	114,3	114,5	115,5	115,5
99,1	98,3	96,3	96,2	96,6	96,6	96,3	96,7
106,7	106,6	107,2	106,8	109,8	111,7	114,9	116,2
113,2	113,2	115,7	115,8	115,9	115,9	121,3	133,6
101,6	100,6	99,8	100,4	102,5	103,6	104,0	107,2
100,4	100,7	101,6	101,4	101,8	102,6	102,9	102,9
105,6	106,6	106,3	107,0	107,5	107,6	107,4	107,2
101,2	101,4	101,6	101,8	102,1	102,0	102,4	103,0
120,6	120,4	121,0	120,5	117,8	118,4	110,8	120,9
121,7	132,5	133,3	133,7	136,8	151,3	141,9	142,2
96,5	100,3	102,9	101,3	102,4	100,8	100,7	103,9
117,7	119,8	121,1	122,1	117,1	121,9	113,9	112,5
129,0	128,1	123,0	122,4	127,4	119,8	128,2	121,0
116,9	124,4	115,6	119,3	118,5	112,9	116,2	109,1

1.7. ІНДЕКСИ ЦІН ВИРОБНИКІВ ЗА ВИДАМИ
PRODUCER PRICE INDICES BY TYPE

		Січень/ January	Лютий/ February	Березень/ March	Квітень/ April
Промисловість/ Industry	2007	102,3	101,1	101,6	102,1
	2008	102,3	103,0	106,6	106,6
	2009	100,2	101,8	101,1	100,4
	2010	101,9	101,9	103,0	103,0
	2011	101,3	104,8	102,1	103,4
	2012	99,2	100,8	101,1	103,7
Добувна промисловість/ Mining and quarrying	2007	100,6	100,8	101,7	104,3
	2008	102,2	104,5	105,2	123,4
	2009	100,3	99,6	100,3	96,5
	2010	101,2	105,5	106,1	105,6
	2011	102,9	111,2	101,7	102,2
	2012	95,1	102,1	102,5	100,0
Добування паливно-енергетичних корисних копалин/ Mining and quarrying of energy producing materials	2007	99,2	100,0	102,5	100,8
	2008	100,6	104,5	108,1	101,8
	2009	102,3	97,7	99,1	99,0
	2010	100,5	107,4	109,3	106,5
	2011	102,7	100,9	103,9	100,5
	2012	103,5	103,6	104,6	101,8
Добування вугілля, лігніту і торфу/ Mining of coal and lignite; extraction of peat	2007	100,9	99,8	101,8	100,4
	2008	101,1	103,5	108,6	100,0
	2009	102,7	97,1	98,9	98,9
	2010	100,6	108,6	111,2	107,8
	2011	100,7	100,2	105,1	97,5
	2012	105,7	104,5	105,0	102,5
Добування сирої нафти та природного газу/ Extraction of crude petroleum and natural gas	2007	92,1	101,0	105,6	102,5
	2008	98,9	107,6	106,5	107,6
	2009	100,0	101,3	100,2	99,5
	2010	100,0	101,8	100,0	99,8
	2011	108,2	102,5	101,0	108,3
	2012	98,6	101,5	103,5	100,0
Добування корисних копалин, крім паливно- енергетичних/ Mining and quarrying, except of energy producing materials	2007	102,2	101,7	100,9	108,0
	2008	104,4	104,5	101,5	153,2
	2009	98,6	101,4	101,3	94,3
	2010	101,9	103,7	102,9	104,6
	2011	103,2	122,3	99,7	103,7
	2012	88,2	100,6	100,4	98,2
Добування металевих руд/ Mining of metal ores	2007	102,2	101,4	100,7	109,3
	2008	105,1	103,7	101,1	164,4
	2009	98,4	101,8	101,5	92,7
	2010	102,3	104,6	103,6	105,3
	2011	103,7	125,8	99,6	104,0
	2012	86,6	100,6	100,1	97,5
Інші галузі добувної промисловості/ Other mining and quarrying	2007	102,4	103,1	101,5	102,9
	2008	102,3	107,1	102,7	118,3
	2009	99,1	100,1	100,7	99,9
	2010	100,5	100,1	100,2	101,5
	2011	100,6	101,1	100,6	101,5
	2012	100,3	100,3	102,3	102,4
Переробна промисловість/ Manufacturing	2007	100,8	100,7	101,4	102,2
	2008	103,0	103,2	104,8	106,2
	2009	101,6	102,5	100,3	100,7
	2010	101,3	102,4	102,0	103,4
	2011	101,3	102,9	102,1	102,2
	2012	99,6	100,4	100,9	101,2
Виробництво харчових продуктів, напоїв та тютюнових виробів/ Manufacture of food products, beverages and tobacco	2007	101,2	100,8	100,5	100,5
	2008	102,4	103,4	103,2	102,4
	2009	101,8	103,5	102,2	101,4
	2010	102,9	102,1	101,0	100,2
	2011	100,8	100,9	101,5	101,2
	2012	99,9	100,4	100,8	100,1

ПРОМИСЛОВОЇ ДІЯЛЬНОСТІ
OF INDUSTRIAL ACTIVITY
(до попереднього місяця; відсотків/*to the previous month; percent*)

Травень/ May	Червень/ June	Липень/ July	Серпень/ August	Вересень/ September	Жовтень/ October	Листопад/ November	Грудень/ December
102,3	101,1	101,7	101,4	101,1	102,2	101,0	103,2
103,7	104,2	103,6	101,8	98,2	98,6	93,5	99,6
99,3	101,4	100,7	101,8	103,6	101,9	100,4	101,0
104,4	99,5	99,8	100,9	100,1	102,4	99,7	100,9
102,6	100,5	100,1	100,5	101,2	98,2	100,6	98,2
100,2	100,7	97,1	100,5	100,2	98,5	100,0	98,5
103,3	101,1	102,2	103,5	101,5	102,3	102,1	101,1
100,4	102,2	103,1	107,4	96,0	96,5	87,8	95,3
99,6	100,5	99,1	104,3	107,6	103,4	99,4	100,5
114,5	100,0	99,3	102,5	100,1	101,0	100,4	102,1
101,0	100,8	100,9	100,4	100,8	101,2	100,1	99,8
98,7	98,1	99,7	99,6	100,2	95,1	97,6	99,4
103,1	101,8	104,2	101,5	102,4	104,9	103,2	101,8
100,6	104,7	106,7	114,0	92,0	92,5	88,5	96,5
100,3	100,4	97,6	102,1	108,4	103,6	99,3	100,9
102,8	99,4	100,0	105,1	100,3	101,3	99,9	101,6
100,9	100,8	102,5	99,9	100,9	102,5	99,7	100,1
97,5	96,0	99,5	99,2	99,8	101,8	98,6	98,6
102,5	101,8	104,5	102,6	102,5	104,9	101,9	102,6
100,3	105,3	109,1	120,7	96,7	89,0	89,8	96,8
100,3	100,3	97,1	102,5	102,4	105,2	99,7	100,6
99,8	100,4	100,3	99,3	100,1	101,3	100,0	101,0
100,7	101,3	102,9	99,9	101,4	102,3	100,0	100,0
97,7	96,7	98,7	98,5	99,7	100,4	98,5	98,2
105,7	101,8	103,2	97,0	101,7	105,1	108,9	98,7
101,6	103,0	99,4	91,9	71,7	112,9	82,5	95,2
100,1	100,7	100,3	100,0	142,7	97,1	97,8	102,1
120,2	94,8	98,4	135,1	101,2	101,1	99,6	104,1
101,2	99,5	101,7	100,0	99,7	102,9	98,9	100,2
97,1	94,4	101,5	100,8	100,0	105,2	99,0	99,7
103,5	100,5	100,1	105,5	100,5	99,7	101,0	100,3
100,3	99,9	99,7	100,6	100,7	100,8	87,2	94,2
99,0	100,5	100,5	106,3	106,9	103,2	99,4	100,1
126,7	100,5	98,8	100,3	99,9	100,7	100,8	102,5
101,1	100,8	99,4	100,9	100,7	100,0	100,4	99,5
99,9	100,2	99,9	99,9	100,6	88,5	96,5	100,4
103,6	100,2	100,0	106,6	100,6	99,5	101,1	100,1
100,2	99,6	99,3	100,4	100,8	100,8	84,0	92,4
98,7	100,2	100,6	108,7	109,0	104,1	99,3	100,2
131,2	100,5	98,5	100,3	99,9	100,7	100,9	102,9
101,0	100,8	99,1	100,9	100,8	99,9	100,3	99,5
99,8	100,1	99,7	99,8	100,7	86,5	95,9	100,4
103,1	101,9	100,6	100,9	100,2	100,6	100,8	101,2
100,8	101,2	101,5	101,3	100,1	100,8	100,2	100,6
100,0	101,3	100,3	99,1	99,9	100,1	99,8	99,5
106,5	100,2	100,3	100,2	100,2	100,7	100,0	100,2
101,5	100,8	101,6	100,9	100,3	100,5	101,3	99,6
100,5	100,9	101,1	100,5	99,9	100,3	99,3	100,3
102,0	101,4	102,0	101,6	101,8	102,6	102,5	102,2
104,0	103,3	104,5	101,5	97,4	95,7	94,2	100,0
100,1	100,8	100,4	102,5	103,8	102,6	100,6	100,5
102,0	98,8	99,5	100,7	101,3	102,1	101,3	101,2
100,9	100,8	101,4	100,8	100,3	99,2	98,7	99,3
100,5	99,1	98,3	99,6	100,6	100,2	99,4	100,0
100,6	101,6	101,6	103,3	103,7	104,5	102,0	102,1
100,9	100,7	101,1	100,0	99,4	100,0	100,0	101,9
102,0	100,7	99,9	100,7	100,9	101,0	101,5	103,1
99,8	99,9	101,1	102,0	103,0	102,4	101,5	101,5
100,8	101,1	101,4	101,1	100,7	99,5	99,6	100,4
100,6	99,7	99,8	100,0	101,2	100,7	100,0	100,4

		Січень/ January	Лютий/ February	Березень/ March	Квітень/ April
Виробництво харчових продуктів, напоїв/ <i>Manufacture of food products and beverages</i>	2007	101.2	100.9	100.5	100.5
	2008	102.4	103.5	103.4	102.5
	2009	102.3	103.1	101.9	101.3
	2010	102.7	102.2	101.1	100.2
	2011	101.1	100.9	101.4	101.3
	2012	100.1	100.6	100.4	100.1
Виробництво м'яса та м'ясних продуктів/ <i>Production, processing and preserving of meat and meat products</i>	2007	100.5	99.4	99.6	101.0
	2008	105.2	105.0	112.3	106.0
	2009	103.8	99.7	103.2	103.4
	2010	100.9	100.2	101.2	101.5
	2011	97.5	98.3	101.4	103.1
	2012	100.2	100.7	100.9	101.4
Виробництво рибних продуктів/ <i>Processing and preserving of fish and fish products</i>	2007	100.9	99.0	100.3	100.5
	2008	100.6	102.0	101.2	104.6
	2009	105.5	101.4	102.0	99.9
	2010	100.6	102.6	100.7	100.0
	2011	100.5	100.4	107.7	101.7
	2012	100.0	100.9	101.4	100.3
Перероблення та консервування овочів та фруктів/ <i>Processing and preserving of fruit and vegetables</i>	2007	100.0	100.7	99.9	100.5
	2008	100.8	101.2	102.1	102.5
	2009	101.8	101.3	100.8	101.0
	2010	100.5	101.0	102.0	99.8
	2011	101.3	102.8	100.4	101.6
	2012	99.9	100.3	101.9	100.8
Виробництво олій та тваринних жирів/ <i>Manufacture of vegetable and animal oils and fats</i>	2007	100.5	99.8	100.2	99.9
	2008	105.6	111.8	103.9	101.8
	2009	101.7	109.5	98.5	99.3
	2010	102.9	103.0	101.6	98.6
	2011	101.4	101.6	99.6	100.7
	2012	99.2	100.5	100.8	99.6
Виробництво молочних продуктів та морозива/ <i>Manufacture of dairy products</i>	2007	102.6	102.4	101.8	100.7
	2008	101.2	99.9	99.6	98.3
	2009	101.1	102.5	102.0	100.2
	2010	107.2	103.8	101.1	95.6
	2011	100.1	100.1	99.5	97.9
	2012	99.5	99.9	98.4	98.0
Виробництво продуктів борошномельно-круп'яної промисловості/ <i>Manufacture of grain mill products</i>	2007	100.1	100.0	100.0	100.6
	2008	102.0	104.4	102.0	102.1
	2009	99.6	103.1	101.2	99.9
	2010	102.2	105.2	102.0	101.5
	2011	104.5	102.6	107.5	103.4
	2012	99.8	101.4	101.4	100.7
Виробництво готових кормів для тварин/ <i>Manufacture of prepared animal feeds</i>	2007	103.1	112.6	102.5	96.5
	2008	104.1	104.1	101.7	101.6
	2009	100.2	96.2	102.1	100.1
	2010	101.2	101.6	96.2	100.6
	2011	100.2	101.2	102.0	101.8
	2012	103.4	100.9	103.4	99.5
Виробництво інших харчових продуктів/ <i>Manufacture of other food products</i>	2007	100.9	100.0	100.2	100.2
	2008	101.9	101.9	103.3	102.2
	2009	101.6	104.4	103.1	102.3
	2010	103.4	103.0	101.3	100.2
	2011	101.9	101.4	101.2	101.3
	2012	100.1	100.5	99.6	99.6
Виробництво хліба та хлібобулочних виробів/ <i>Manufacture of bread; manufacture of fresh pastry goods and cakes</i>	2007	100.3	100.5	100.3	100.2
	2008	104.7	102.9	102.3	102.0
	2009	100.4	103.6	101.5	100.3
	2010	100.7	102.0	100.6	100.9
	2011	100.6	102.7	102.5	101.4
	2012	100.0	100.0	100.2	100.1

Продовження табл. 1.7/Continuation of the table 1.7

Травень/ May	Червень/ June	Липень/ July	Серпень/ August	Вересень/ September	Жовтень/ October	Листопад/ November	Грудень/ December
100.6	101.6	101.8	103.5	103.9	104.7	102.1	102.2
100.9	100.7	101.1	99.9	99.2	99.9	100.0	101.5
101.1	100.7	99.9	100.7	101.0	100.9	101.9	103.0
99.8	99.9	100.6	102.3	103.2	102.5	101.6	101.6
100.7	101.4	101.5	101.2	100.7	99.2	99.6	100.3
100.6	99.7	99.8	100.1	101.3	100.4	100.0	100.4
100.5	100.4	104.5	108.3	104.4	101.1	96.4	101.9
100.3	103.6	100.2	98.3	99.6	99.1	98.5	101.9
101.5	100.2	96.5	100.4	100.5	99.9	97.9	100.4
102.0	98.4	99.9	100.1	103.6	101.8	99.2	101.6
99.8	102.0	103.1	103.7	103.6	101.6	99.8	100.4
100.2	100.8	99.6	99.9	100.5	100.0	98.9	100.3
100.3	100.0	101.8	101.3	100.5	100.9	101.6	101.7
101.5	104.4	103.0	103.1	102.1	101.0	103.1	108.2
98.2	100.3	99.3	100.9	100.9	99.9	98.8	98.2
99.7	97.8	100.2	100.9	100.1	102.0	101.3	101.1
104.2	100.2	100.1	101.3	100.0	100.6	101.2	100.2
100.0	99.9	100.4	100.3	100.2	100.1	102.4	101.1
99.4	100.1	100.8	102.0	101.0	101.6	105.3	100.3
100.9	101.6	100.7	100.7	100.9	101.8	104.0	103.4
101.7	100.8	99.7	100.0	100.0	100.0	100.1	100.1
100.6	99.8	100.3	102.3	100.3	101.5	102.3	100.1
102.2	102.9	100.2	99.2	100.6	101.3	100.4	100.6
99.8	100.1	99.7	99.4	99.8	99.7	102.6	101.4
102.7	103.6	103.3	107.6	107.8	114.6	103.5	103.6
101.6	100.2	99.0	95.8	91.0	94.6	94.7	100.2
102.4	103.6	100.5	101.0	101.9	100.4	102.0	105.0
98.3	100.6	101.8	104.7	103.0	106.5	110.2	106.1
99.7	101.0	100.8	98.9	98.8	95.3	97.0	101.1
102.8	99.1	99.1	100.5	104.6	101.4	99.5	100.0
100.0	99.5	100.9	105.9	108.8	109.3	104.1	103.4
97.8	98.4	100.2	101.4	101.5	101.9	101.2	102.7
98.3	98.0	99.4	100.7	101.9	102.7	105.4	110.6
97.4	98.6	101.1	105.5	108.7	104.5	96.8	99.4
100.1	100.5	102.2	103.6	105.0	101.5	101.1	100.8
99.6	98.7	99.1	99.7	101.2	101.2	100.6	100.4
100.8	108.3	102.1	102.6	102.0	103.5	102.2	101.8
101.4	100.0	105.6	98.9	99.1	99.7	97.8	97.4
99.3	100.1	101.2	99.9	100.0	99.4	101.6	102.3
100.4	100.8	100.5	108.6	105.4	101.0	102.1	101.8
101.6	101.4	100.0	97.5	92.6	97.6	99.1	99.1
99.9	99.0	100.0	103.3	100.9	101.4	101.3	101.4
104.7	107.4	100.0	102.4	109.1	106.9	104.0	102.1
104.1	99.8	100.0	101.3	98.4	95.6	95.3	98.1
102.5	101.1	102.7	97.8	99.9	99.1	103.9	104.2
100.5	100.4	100.8	99.5	102.7	102.7	100.4	101.6
103.2	99.4	102.3	98.5	102.2	99.6	99.0	98.5
102.0	98.9	101.6	101.7	101.9	101.0	101.8	101.9
100.2	101.4	101.1	100.9	101.5	102.3	103.5	102.6
101.3	100.9	102.4	101.2	100.5	101.3	100.3	101.4
101.4	100.5	100.8	101.2	101.5	101.9	103.9	102.7
99.9	100.1	100.5	100.7	102.0	101.5	102.0	101.3
101.1	101.1	101.4	100.8	99.9	98.5	99.5	99.4
99.3	99.8	100.2	100.4	100.2	99.7	99.4	99.9
100.1	102.3	100.4	101.0	101.4	104.4	104.2	101.8
100.7	101.0	107.1	101.5	100.8	100.7	100.8	100.4
100.2	100.1	100.8	100.1	100.9	100.2	100.4	100.7
100.2	100.1	100.1	100.4	101.6	100.4	101.3	100.8
100.5	100.9	101.5	101.0	100.9	100.3	100.0	100.3
100.3	100.2	100.5	100.3	100.3	100.2	101.2	100.7

		Січень/ January	Лютий/ February	Березень/ March	Квітень/ April
Виробництво цукру/ <i>Manufacture of sugar</i>	2007	99.5	98.8	99.8	99.3
	2008	101.1	97.9	102.5	101.1
	2009	104.2	110.0	102.4	108.0
	2010	107.8	105.1	98.7	100.9
	2011	105.5	100.9	100.6	101.3
	2012	100.0	100.5	98.5	97.1
Виробництво макаронних виробів/ <i>Manufacture of macaroni, noodles, couscous and similar farinaceous products</i>	2007	100.0	100.6	100.2	100.1
	2008	100.5	102.2	115.8	105.2
	2009	100.0	101.8	105.3	104.4
	2010	100.1	100.4	101.1	100.6
	2011	100.5	101.1	105.5	100.7
	2012	99.7	100.1	100.5	100.0
Виробництво напоїв/ <i>Manufacture of beverages</i>	2007	101.6	101.7	100.6	101.1
	2008	100.4	102.2	100.9	104.4
	2009	104.3	101.6	102.0	101.0
	2010	100.9	100.4	100.9	103.7
	2011	101.9	100.9	103.3	102.4
	2012	100.8	100.9	100.8	101.5
Виробництво тютюнових виробів/ <i>Manufacture of tobacco products</i>	2007	101.9	99.9	100.1	100.3
	2008	101.9	101.0	100.0	100.6
	2009	94.1	110.2	107.7	102.9
	2010	104.9	101.0	99.7	100.1
	2011	95.3	100.2	103.4	100.2
	2012	96.8	96.0	108.3	100.0
Легка промисловість/ <i>Light industry</i>	2007	100.8	100.9	100.2	100.3
	2008	101.3	101.0	101.5	101.9
	2009	102.1	101.7	100.8	101.5
	2010	100.7	100.4	100.3	100.4
	2011	101.5	101.4	101.5	101.2
	2012	100.7	100.2	100.3	100.3
Текстильне виробництво; виробництво одягу, хутра та виробів з хутра/ <i>Manufacture of textiles and textile products</i>	2007	101.0	101.0	100.1	100.1
	2008	101.8	101.3	101.8	102.3
	2009	102.1	101.6	101.0	101.4
	2010	100.9	100.1	100.2	100.3
	2011	102.0	101.8	101.4	101.7
	2012	100.7	100.1	100.5	100.4
Виробництво одягу; виробництво хутра та виробів з хутра/ <i>Manufacture of wearing apparel; dressing and dyeing of fur</i>	2007	101.0	101.3	100.2	99.8
	2008	100.9	101.4	101.4	103.5
	2009	101.4	101.8	101.1	103.2
	2010	100.9	100.5	99.9	100.4
	2011	101.3	101.6	100.3	101.2
	2012	100.8	100.6	100.3	100.8
Виробництво шкіри, виробів зі шкіри та інших матеріалів/ <i>Manufacture of leather and leather products</i>	2007	100.2	100.7	100.6	100.7
	2008	100.1	100.4	100.7	101.1
	2009	102.0	102.1	100.3	101.6
	2010	100.3	101.2	100.5	100.7
	2011	100.4	100.6	101.6	100.2
	2012	100.6	100.6	99.9	99.9
Оброблення деревини та виробництво виробів з деревини, крім меблів/ <i>Manufacture of wood and wood products</i>	2007	101.3	101.0	100.7	98.8
	2008	103.3	103.0	102.4	101.8
	2009	105.1	98.9	99.5	100.9
	2010	100.2	99.6	100.4	101.6
	2011	101.1	102.9	102.2	102.5
	2012	101.0	100.2	100.2	100.2
Целюлозно-паперове виробництво; видавнича діяльність/ <i>Manufacture of pulp, paper and paper products; publishing and printing</i>	2007	99.3	100.4	100.1	100.6
	2008	102.5	101.5	102.7	103.2
	2009	102.3	101.5	101.4	100.0
	2010	101.5	100.5	101.6	100.7
	2011	100.8	101.2	101.0	101.3
	2012	100.6	100.7	100.0	99.9

Продовження табл. 1.7/Continuation of the table 1.7

Травень/ May	Червень/ June	Липень/ July	Серпень/ August	Вересень/ September	Жовтень/ October	Листопад/ November	Грудень/ December
99,9	101,0	99,5	100,1	98,0	93,8	104,2	101,5
98,6	99,4	101,8	101,0	99,2	101,6	98,7	101,0
103,4	101,5	103,8	104,8	100,1	107,9	110,0	107,1
100,0	99,6	101,8	99,8	100,2	102,5	103,7	102,6
102,2	99,7	100,3	100,3	92,5	90,9	96,8	96,0
98,6	98,6	101,3	103,6	99,9	97,2	94,7	98,1
100,0	101,5	101,1	100,4	100,9	109,2	100,9	100,3
107,9	100,4	100,0	100,1	100,7	100,6	100,0	100,0
100,3	100,6	97,1	100,1	100,2	99,8	100,4	100,6
101,2	100,2	99,6	100,5	104,6	102,6	100,8	101,9
103,4	101,2	103,3	105,6	99,9	100,4	100,0	99,9
99,9	100,1	100,0	100,1	100,1	100,0	100,3	100,2
100,6	101,4	101,5	100,6	101,0	101,8	100,8	100,5
102,0	100,0	101,1	100,7	100,6	100,5	103,4	102,0
101,6	101,0	100,6	100,7	100,3	100,3	100,3	99,4
100,5	101,0	100,3	101,3	101,3	100,9	100,3	100,7
101,0	102,4	101,4	103,0	101,1	100,7	101,2	100,8
101,3	100,4	100,3	99,1	100,4	100,0	100,2	100,7
100,7	101,3	98,5	100,3	100,0	101,3	100,0	100,0
100,1	100,1	101,5	102,2	102,7	101,3	100,6	108,4
115,7	100,0	100,0	100,1	100,1	102,1	95,8	105,2
100,0	100,0	107,1	98,8	100,4	100,4	100,0	99,8
103,2	96,9	100,0	100,1	100,0	105,0	99,2	101,6
100,1	100,2	100,1	98,4	98,7	106,2	100,5	100,0
100,5	100,2	100,3	100,7	100,7	100,6	100,8	100,7
100,4	100,6	101,2	100,5	100,7	100,5	102,2	103,9
99,4	100,0	100,6	101,2	101,3	101,5	100,9	101,8
101,4	100,9	100,7	100,4	100,8	102,1	101,8	101,0
100,4	100,9	100,3	100,8	100,3	100,3	99,9	99,9
99,8	100,4	99,9	100,0	100,2	100,2	100,0	100,4
100,7	100,0	100,5	100,5	100,8	100,8	101,0	100,6
100,5	100,1	101,9	100,5	100,9	100,4	102,1	105,0
99,1	100,0	100,8	101,6	101,6	101,2	100,5	101,0
101,8	101,0	100,9	100,5	100,7	101,7	101,6	100,8
100,5	100,8	100,4	100,8	100,3	100,0	99,9	99,8
99,7	100,3	99,9	99,9	100,2	100,2	99,9	100,5
100,7	100,1	100,4	100,7	101,0	101,2	100,9	100,4
100,5	100,5	102,4	100,9	100,9	100,8	101,0	101,1
101,1	100,1	100,1	100,7	100,6	101,2	100,3	101,7
100,5	100,4	100,7	100,3	100,3	100,9	100,8	101,0
100,3	101,0	100,2	101,6	100,9	100,5	100,7	100,0
99,9	100,8	100,0	100,1	100,1	99,7	100,0	100,3
100,1	100,8	99,9	101,2	100,4	100,2	100,1	100,9
100,1	101,7	99,5	100,6	100,3	100,9	102,5	101,5
100,1	99,9	100,1	100,1	100,5	102,4	101,9	103,9
100,5	100,6	100,4	100,1	101,1	103,0	102,4	101,4
100,1	101,0	100,0	100,8	100,3	101,1	99,8	100,2
100,0	100,8	100,0	100,3	100,1	100,1	100,4	100,2
100,3	101,2	101,1	100,3	100,1	100,8	101,5	100,8
100,5	99,9	100,6	100,4	99,7	99,8	100,1	101,7
101,0	100,2	98,9	100,6	101,6	100,8	101,5	100,5
99,1	99,6	100,3	100,3	100,7	102,2	100,4	99,7
101,6	100,6	101,1	100,5	101,2	101,1	100,3	99,4
99,4	100,3	98,7	100,3	100,7	99,9	101,0	100,4
100,5	100,4	100,6	100,2	100,5	101,7	100,4	100,8
100,3	101,1	100,5	100,1	100,2	100,5	100,4	102,9
99,8	100,0	100,7	101,5	101,0	100,5	100,9	101,4
100,1	100,4	100,3	101,5	101,1	101,8	100,4	100,5
100,7	100,4	100,6	100,0	100,4	100,0	100,1	99,6
101,1	99,9	99,8	100,1	100,1	100,5	100,1	100,2

		Січень/ January	Лютий/ February	Березень/ March	Квітень/ April
Виробництво паперової маси, паперу, картону та виробів з них/ <i>Manufacture of pulp, paper and paper products</i>	2007	100,1	100,4	100,4	100,7
	2008	102,9	102,2	104,9	104,8
	2009	103,4	101,0	101,3	100,6
	2010	102,6	101,3	103,2	101,4
	2011	101,1	101,6	101,4	102,2
	2012	100,5	101,1	99,9	99,9
Видавнича та поліграфічна діяльність, тиражування записаних носіїв інформації/ <i>Publishing, printing and reproduction of recorded media</i>	2007	98,7	100,4	99,9	100,5
	2008	102,2	100,8	100,7	101,7
	2009	101,3	101,9	101,4	99,5
	2010	100,6	99,7	100,2	100,1
	2011	100,5	100,8	100,6	100,3
	2012	100,8	100,3	100,1	100,0
Виробництво коксу, продуктів нафтоперероблення/ <i>Manufacture of coke, refined petroleum products</i>	2007	95,5	95,1	102,2	105,0
	2008	100,6	100,5	106,8	101,5
	2009	100,8	100,1	92,1	103,4
	2010	102,2	105,9	107,2	102,5
	2011	102,2	106,3	103,7	106,1
	2012	99,1	100,4	101,5	101,5
Виробництво коксу/ <i>Manufacture of coke oven products</i>	2007	100,5	100,0	101,5	100,3
	2008	105,0	100,6	100,9	103,0
	2009	94,2	102,6	94,9	97,1
	2010	101,2	113,8	112,7	106,0
	2011	101,5	107,1	102,7	105,9
	2012	98,6	97,5	100,7	96,9
Виробництво продуктів нафтоперероблення/ <i>Manufacture of refined petroleum products</i>	2007	93,3	92,7	102,5	107,5
	2008	99,2	100,4	108,8	101,0
	2009	103,9	99,0	90,9	106,3
	2010	102,8	101,5	103,8	100,1
	2011	102,6	105,9	104,3	106,2
	2012	99,4	101,9	101,9	103,7
Хімічна і нафтохімічна промисловість/ <i>Chemical and petrochemical industry</i>	2007	104,0	101,2	101,5	100,5
	2008	106,5	103,9	103,8	102,4
	2009	105,4	102,8	105,7	100,2
	2010	100,4	102,0	102,3	99,1
	2011	102,1	102,3	101,7	101,2
	2012	98,5	100,0	102,1	100,5
Хімічне виробництво/ <i>Manufacture of chemicals, chemical products and man-made fibres</i>	2007	105,4	101,3	102,0	100,7
	2008	108,8	104,5	104,3	102,6
	2009	107,2	103,6	107,6	100,5
	2010	100,4	102,8	103,1	98,4
	2011	102,5	102,6	101,4	101,4
	2012	98,1	100,0	102,6	100,5
Виробництво основної хімічної продукції/ <i>Manufacture of basic chemicals</i>	2007	107,0	101,2	102,5	100,6
	2008	110,9	104,9	105,1	102,7
	2009	108,5	104,1	109,3	99,7
	2010	99,9	103,7	104,0	96,8
	2011	103,5	103,3	102,0	100,8
	2012	96,1	99,7	103,7	100,6
Виробництво добрив та азотних сполук/ <i>Manufacture of fertilizers and nitrogen compounds</i>	2007	110,7	101,9	104,3	100,5
	2008	112,5	107,8	107,5	102,5
	2009	114,0	107,3	115,4	99,1
	2010	99,4	105,8	106,4	94,2
	2011	104,2	101,2	100,0	99,0
	2012	93,6	99,3	104,4	99,3
Виробництво лаків та фарб/ <i>Manufacture of paints, varnishes and similar coatings, printing ink and mastics</i>	2007	100,0	100,6	100,4	100,3
	2008	101,3	106,4	103,3	104,5
	2009	100,4	106,1	102,4	100,4
	2010	100,0	101,6	104,6	103,5
	2011	100,1	103,4	100,8	104,1
	2012	100,1	102,1	100,9	100,4

Продовження табл. 1.7/Continuation of the table 1.7

Травень/ May	Червень/ June	Липень/ July	Серпень/ August	Вересень/ September	Жовтень/ October	Листопад/ November	Грудень/ December
100.2	100.3	100.7	101.0	100.7	103.4	100.7	101.2
100.5	101.8	100.2	100.2	100.3	100.4	100.0	102.6
99.8	99.9	101.3	102.6	101.9	100.8	101.6	102.4
99.9	100.5	100.4	100.7	100.4	100.9	100.5	101.0
100.9	100.5	101.2	100.1	101.0	99.7	99.5	99.7
99.9	99.7	99.7	99.9	99.9	101.1	100.0	100.1
100.7	100.4	100.5	99.6	100.4	100.3	100.2	100.4
100.1	100.5	100.8	100.1	100.1	100.5	100.7	103.2
99.8	100.1	100.2	100.5	100.1	100.2	100.3	100.4
100.2	100.4	100.3	102.3	101.8	102.6	100.4	100.1
100.4	100.2	99.9	99.8	99.7	100.3	100.8	99.5
102.3	100.1	99.9	100.2	100.3	100.0	100.2	100.3
104.1	104.0	104.6	101.7	103.9	107.7	110.9	107.9
105.9	104.6	115.3	100.2	92.9	92.5	83.5	83.9
102.2	112.0	101.4	117.0	108.5	106.3	99.6	95.3
104.2	99.2	97.9	98.6	100.3	102.1	100.8	102.1
101.4	102.0	101.1	99.2	98.3	98.2	98.3	98.5
99.9	97.0	96.0	98.9	101.2	98.5	99.4	99.2
100.0	102.0	101.8	103.4	109.0	114.0	109.8	102.6
99.1	102.6	122.6	120.1	100.4	88.6	82.7	85.4
97.1	101.8	95.8	114.8	117.1	119.5	101.7	97.1
109.2	101.7	96.5	93.5	101.8	104.5	99.8	101.5
99.1	99.9	100.0	100.3	97.2	97.7	94.6	96.4
98.2	99.5	97.5	93.4	99.5	95.7	99.2	100.4
106.1	104.9	105.9	101.0	101.7	104.7	111.5	110.6
108.2	105.2	113.2	93.8	89.8	94.3	83.9	83.3
104.3	116.1	103.4	117.7	105.8	101.7	98.8	94.6
100.6	97.2	99.1	102.6	99.2	100.3	101.6	102.5
102.6	103.1	101.7	98.6	98.9	98.5	100.2	99.5
100.6	95.9	95.4	101.4	101.9	99.6	99.5	98.8
100.8	99.2	99.8	100.7	100.9	101.8	102.3	103.5
105.2	102.1	103.1	110.7	101.3	93.7	92.5	98.9
97.4	99.2	101.1	101.5	102.7	100.8	101.4	102.0
98.2	99.5	100.3	101.6	100.6	103.5	103.2	102.4
101.6	102.9	102.8	100.7	100.3	100.0	100.4	98.7
103.4	99.9	97.9	99.9	100.9	101.1	99.7	99.9
101.0	98.6	99.6	100.8	100.9	102.2	102.8	104.4
106.4	102.5	103.4	113.6	101.1	91.7	89.7	97.0
96.6	99.1	101.2	101.6	102.6	100.6	101.7	102.7
97.3	99.0	100.2	102.0	100.6	104.3	103.8	103.0
101.4	103.6	103.7	100.9	100.4	99.8	100.7	98.3
104.5	100.0	97.5	100.0	100.9	101.5	99.8	99.7
101.0	97.7	99.0	100.6	100.9	102.8	103.5	106.3
108.2	102.9	104.3	117.8	101.0	89.2	85.9	94.0
95.2	98.6	101.3	101.4	103.0	100.0	102.3	103.7
95.8	98.3	99.8	102.9	100.8	105.9	105.4	104.0
101.5	104.5	105.0	101.0	100.3	99.6	100.7	97.2
106.6	99.8	96.2	100.0	101.2	102.0	99.7	99.4
101.4	95.3	97.9	100.0	101.4	104.7	104.9	110.8
112.6	103.4	105.2	126.4	101.3	84.6	77.9	87.1
92.5	96.9	98.9	101.5	102.1	98.6	103.4	104.5
92.9	95.4	99.1	105.0	101.0	110.4	109.2	105.9
100.1	106.1	109.3	101.6	101.1	101.0	101.6	95.8
111.5	99.1	93.7	99.9	99.5	102.4	99.4	99.5
100.2	100.5	102.0	100.2	100.4	100.2	100.7	101.1
101.2	100.9	101.5	100.8	100.0	100.2	101.1	104.2
101.2	100.4	100.5	100.9	100.7	100.6	100.6	100.7
104.7	100.3	102.3	99.7	100.0	100.5	99.9	100.8
104.9	100.1	102.8	100.2	99.7	99.9	100.0	100.0
100.0	102.0	100.9	99.9	100.1	101.4	100.2	100.0

		Січень/ January	Лютий/ February	Березень/ March	Квітень/ April
Виробництво фармацевтичних препаратів і матеріалів/ <i>Manufacture of pharmaceutical preparations</i>	2007	101.9	102.5	101.8	102.9
	2008	104.0	102.8	102.2	102.1
	2009	105.4	103.4	104.6	102.7
	2010	101.5	100.2	100.2	101.7
	2011	100.4	100.8	100.3	101.2
	2012	100.7	100.1	100.6	100.5
Виробництво іншої хімічної продукції/ <i>Manufacture of other chemical products</i>	2007	102.6	100.9	100.2	100.3
	2008	103.8	102.9	102.2	101.8
	2009	102.8	97.5	102.5	105.4
	2010	102.5	101.3	100.4	104.4
	2011	101.1	101.9	100.6	102.2
	2012	100.4	100.5	101.3	100.0
Виробництво гумових та пластмасових виробів/ <i>Manufacture of rubber and plastic products</i>	2007	100.3	101.0	100.1	100.1
	2008	100.4	102.1	102.4	101.8
	2009	100.7	100.6	100.4	99.3
	2010	100.3	99.9	100.2	101.0
	2011	101.0	101.7	102.5	100.7
	2012	99.5	99.9	100.6	100.4
Виробництво гумових виробів/ <i>Manufacture of rubber products</i>	2007	101.1	102.6	100.5	100.1
	2008	101.2	103.1	100.2	102.2
	2009	101.6	102.8	100.2	100.2
	2010	101.5	100.4	102.0	101.0
	2011	103.0	102.9	102.9	100.7
	2012	98.6	100.6	99.3	99.9
Виробництво пластмасових виробів/ <i>Manufacture of plastic products</i>	2007	100.0	100.4	99.9	100.1
	2008	100.1	101.8	103.1	101.7
	2009	100.5	100.0	100.5	99.0
	2010	100.0	99.8	99.8	101.0
	2011	100.6	101.5	102.4	100.7
	2012	99.7	99.8	100.9	100.5
Виробництво іншої неметалевої мінеральної продукції/ <i>Manufacture of other non-metallic mineral products</i>	2007	103.9	105.0	101.9	102.2
	2008	102.5	102.6	105.7	105.2
	2009	99.9	100.9	101.4	100.8
	2010	100.0	100.6	100.2	100.3
	2011	101.1	100.8	102.8	102.1
	2012	100.5	101.1	102.3	102.2
Виробництво скла та виробів зі скла/ <i>Manufacture of glass and glass products</i>	2007	100.3	100.3	100.7	100.7
	2008	103.8	101.4	101.8	103.2
	2009	104.8	101.1	102.3	100.2
	2010	98.2	100.7	101.0	100.6
	2011	99.7	101.9	100.7	101.6
	2012	100.4	101.0	102.1	102.5
Виробництво керамічних виробів не для будівництва/ <i>Manufacture of non-refractory ceramic goods other than for construction purposes;</i> <i>manufacture of refractory ceramic products</i>	2007	103.7	107.6	100.9	100.2
	2008	109.2	102.8	101.3	100.3
	2009	102.6	100.8	109.1	100.4
	2010	100.8	102.1	100.0	105.3
	2011	103.1	101.0	101.2	100.7
	2012	101.4	100.9	100.1	100.4
Виробництво керамічних плиток та плит/ <i>Manufacture of ceramic tiles and flags</i>	2007	100.0	101.6	100.3	102.6
	2008	97.8	103.7	100.4	100.0
	2009	100.0	100.0	100.0	89.0
	2010	100.0	100.0	100.0	100.0
	2011	103.6	101.7	102.0	102.7
	2012	93.4	100.5	107.8	100.0
Виробництво цегли, черепиці та інших будівельних виробів з випаленої глини/ <i>Manufacture of bricks, tiles and construction products, in baked clay</i>	2007	105.1	102.6	101.8	102.4
	2008	107.5	102.3	103.5	105.6
	2009	100.9	102.6	100.9	98.9
	2010	99.9	99.5	100.1	100.6
	2011	100.1	100.1	101.0	105.5
	2012	100.2	100.2	100.5	101.3

Продовження табл. 1.7/Continuation of the table 1.7

Травень/ May	Червень/ June	Липень/ July	Серпень/ August	Вересень/ September	Жовтень/ October	Листопад/ November	Грудень/ December
101,9	101,4	101,6	101,0	100,9	102,3	101,8	100,1
100,3	100,1	100,6	100,7	102,2	101,2	101,0	104,6
100,5	99,8	100,6	104,5	101,5	101,5	100,3	100,7
100,6	100,7	101,2	100,1	100,0	100,7	100,4	101,2
100,8	100,3	100,9	101,3	101,0	100,1	101,4	100,6
100,3	100,2	100,1	100,1	100,4	100,1	100,1	100,3
100,3	99,5	98,0	102,6	101,4	99,6	100,8	101,3
100,3	103,3	100,7	99,7	102,0	99,7	101,0	101,2
99,4	101,4	100,3	100,6	105,5	106,9	99,9	99,4
99,1	101,1	100,9	100,4	100,2	100,3	100,6	100,2
100,8	101,4	101,4	100,2	100,2	101,1	100,4	99,3
100,9	99,7	99,7	99,4	100,3	100,1	100,0	100,3
100,3	100,8	100,5	100,5	100,9	100,6	101,0	100,8
101,6	100,8	102,1	101,2	101,9	101,1	102,0	104,6
99,8	99,3	100,7	101,4	102,9	101,4	100,6	100,0
100,8	100,7	100,7	100,5	100,5	101,5	101,4	100,6
102,2	101,0	100,6	100,3	100,1	100,4	99,6	99,9
100,4	99,6	99,1	99,8	100,9	100,0	99,6	100,3
100,4	101,0	100,6	99,9	101,2	100,2	100,8	101,4
101,1	100,3	104,7	101,3	101,4	102,0	100,7	107,2
99,8	98,7	100,4	99,9	101,3	102,7	101,6	99,1
102,6	100,0	100,9	100,9	100,4	103,3	105,4	101,4
103,6	101,2	100,9	101,2	100,1	100,7	100,4	100,2
100,7	100,2	98,7	99,6	99,5	99,2	97,8	101,1
100,3	100,7	100,5	100,7	100,8	100,7	101,1	100,6
101,7	101,0	101,3	101,2	102,0	100,8	102,4	103,8
99,8	99,5	100,8	101,8	103,3	101,0	100,3	100,2
100,3	100,9	100,6	100,4	100,5	101,0	100,4	100,4
101,9	101,0	100,5	100,1	100,1	100,3	99,4	99,8
100,3	99,5	99,2	99,8	101,2	100,1	100,0	100,1
104,6	101,7	101,4	101,9	102,4	101,2	100,4	99,9
103,4	102,5	102,1	101,1	100,0	98,9	100,0	98,8
101,2	99,9	100,7	99,6	100,2	100,3	99,6	99,7
101,2	100,6	99,9	100,2	100,9	101,4	101,0	100,1
101,2	100,6	101,7	100,8	101,4	100,4	100,5	100,1
100,5	100,4	99,7	100,1	100,5	100,4	100,1	99,7
104,0	100,0	100,8	99,6	99,9	100,0	100,2	100,7
110,1	103,2	103,2	100,5	100,5	101,2	101,2	100,2
100,9	101,5	106,7	99,2	100,4	100,9	100,8	101,5
100,5	100,3	100,3	101,1	102,4	107,1	101,5	100,3
101,0	100,1	100,3	99,2	103,8	100,0	99,9	99,9
99,9	100,2	97,2	99,9	102,7	100,9	99,1	99,7
99,5	99,7	102,3	101,4	103,1	104,1	100,3	100,2
102,0	100,8	109,0	100,2	100,9	101,9	100,1	98,7
100,0	100,4	100,0	100,2	100,4	100,5	100,3	100,0
100,6	101,8	100,2	100,0	101,3	100,6	100,2	100,0
99,4	100,0	102,6	100,8	100,1	100,2	102,0	100,3
101,0	100,3	100,0	100,7	101,2	100,0	100,3	99,3
99,9	100,2	100,0	100,3	100,1	100,0	100,6	100,0
95,3	100,0	100,7	100,0	100,0	100,0	100,0	100,0
98,4	100,0	100,0	100,0	100,0	100,0	100,0	100,0
100,0	100,0	100,0	100,0	100,0	100,0	100,0	100,0
102,2	100,0	104,4	100,4	100,0	100,0	100,0	100,0
100,2	100,0	100,0	100,0	100,0	103,6	100,0	98,2
101,4	102,4	101,2	100,9	101,2	101,6	100,6	100,6
101,3	103,5	101,7	99,6	100,1	99,8	99,5	100,4
99,4	97,9	98,7	100,0	98,8	100,4	99,7	99,7
100,3	99,9	99,4	99,8	100,2	100,0	100,6	100,1
100,2	101,1	100,7	100,4	100,0	101,7	101,1	100,0
100,1	100,1	100,7	100,3	100,3	100,0	100,1	100,0

		Січень/ January	Лютий/ February	Березень/ March	Квітень/ April
Виробництво цементу, вапна та гіпсових сумішей/ <i>Manufacture of cement, lime and plaster</i>	2007	106.2	111.2	103.7	105.1
	2008	100.1	103.4	110.6	107.0
	2009	97.3	101.0	101.5	102.0
	2010	100.0	99.6	100.3	98.8
	2011	100.2	98.7	108.9	104.4
	2012	100.0	101.0	105.6	104.5
Виробництво виробів з бетону, гіпсу та цементу/ <i>Manufacture of articles of concrete, plaster and cement</i>	2007	105.0	104.3	102.0	101.9
	2008	102.0	102.8	104.8	106.0
	2009	100.0	100.6	100.5	101.3
	2010	100.4	101.0	100.0	100.2
	2011	102.0	101.4	100.8	100.2
	2012	102.0	101.8	100.8	101.7
Оброблення декоративного та будівельного каменю/ <i>Cutting, shaping and finishing of stone</i>	2007	101.0	100.0	100.9	101.0
	2008	101.3	100.9	102.7	101.7
	2009	101.5	101.7	100.2	101.8
	2010	100.4	101.2	100.0	102.2
	2011	100.0	100.0	101.1	101.6
	2012	100.1	99.9	101.2	100.5
Виробництво різної неметалевої мінеральної продукції/ <i>Manufacture of other non-metallic mineral products</i>	2007	101.1	101.2	100.9	101.7
	2008	102.3	100.8	108.3	104.9
	2009	95.5	101.0	97.8	100.2
	2010	100.5	100.0	100.4	100.4
	2011	100.3	101.3	102.4	103.6
	2012	100.9	100.2	100.3	102.3
Металургійне виробництво та виробництво готових металевих виробів/ <i>Manufacture of basic metals and fabricated metal products</i>	2007	101.4	101.8	102.0	103.8
	2008	104.8	105.9	106.6	115.3
	2009	100.4	104.4	98.5	100.2
	2010	100.1	103.5	102.6	110.4
	2011	101.8	105.8	102.8	101.6
	2012	99.5	100.4	100.7	102.8
Металургійне виробництво/ <i>Manufacture of basic metals</i>	2007	101.4	101.9	102.0	103.9
	2008	105.0	106.3	106.9	116.0
	2009	100.3	104.5	98.4	100.3
	2010	100.1	103.8	102.7	111.4
	2011	102.0	106.0	103.0	101.6
	2012	99.4	100.3	100.8	103.0
Виробництво чавуну, сталі та феросплавів/ <i>Manufacture of basic iron and steel and of ferro-alloys (ECSC)</i>	2007	101.1	102.4	102.3	104.2
	2008	105.6	107.0	107.3	118.3
	2009	101.5	106.1	98.2	100.3
	2010	99.9	104.3	103.1	113.4
	2011	102.2	106.7	103.1	101.9
	2012	99.5	100.2	100.7	103.5
Виробництво труб/ <i>Manufacture of tubes</i>	2007	101.5	99.8	101.1	101.8
	2008	100.4	104.1	105.6	106.1
	2009	94.5	99.6	103.2	100.4
	2010	100.9	100.7	102.8	102.2
	2011	100.6	102.0	102.9	99.5
	2012	98.5	99.9	101.0	100.3
Інші види первинного оброблення сталі/ <i>Other first processing of iron and steel and production of non-ECSC ferro-alloys</i>	2007	101.3	100.6	102.1	104.0
	2008	103.5	106.6	108.3	110.0
	2009	100.4	99.9	99.7	99.4
	2010	100.0	102.8	103.2	108.4
	2011	103.9	104.8	102.4	102.1
	2012	99.8	99.6	100.1	100.0
Виробництво готових металевих виробів, крім машин і обладнання/ <i>Manufacture of fabricated metal products, except machinery and equipment</i>	2007	101.3	100.4	102.0	102.4
	2008	102.2	102.0	103.5	106.7
	2009	101.4	103.5	99.5	99.0
	2010	100.0	100.8	101.2	101.4
	2011	100.0	103.7	101.1	101.7
	2012	100.3	101.2	100.1	100.6

Продовження табл. 1.7/Continuation of the table 1.7

Травень/ May	Червень/ June	Липень/ July	Серпень/ August	Вересень/ September	Жовтень/ October	Листопад/ November	Грудень/ December
113.2	102.8	101.1	102.5	106.0	100.2	100.0	98.3
103.0	101.0	100.5	99.8	99.1	94.2	99.4	94.5
101.1	99.8	100.0	99.7	100.4	99.9	98.2	98.1
103.3	100.1	98.2	100.1	100.6	100.6	102.7	99.9
101.7	100.1	101.6	102.0	102.0	100.8	100.6	99.7
100.8	100.9	100.3	100.0	99.2	99.9	100.1	99.6
103.2	102.5	101.5	102.3	101.1	100.8	100.8	100.3
103.3	103.9	101.1	101.4	99.9	100.3	99.7	99.4
102.1	99.6	99.9	99.3	100.0	100.0	99.7	99.7
100.4	100.1	100.3	100.2	100.4	100.3	100.3	100.1
101.5	101.5	101.6	100.5	100.9	100.2	100.3	100.4
100.6	100.5	100.1	100.1	100.3	100.0	100.5	100.1
101.2	101.2	101.2	100.3	100.1	101.5	102.1	100.0
100.3	100.0	100.3	102.1	101.6	100.7	103.2	101.5
101.1	100.3	99.7	100.0	101.5	100.1	100.0	101.1
100.9	100.2	99.1	100.0	102.0	100.5	99.8	100.0
101.0	100.4	102.1	100.3	100.7	100.3	99.5	100.0
100.2	98.3	100.4	100.3	100.1	100.8	100.1	100.0
100.4	99.9	102.6	104.3	101.9	104.0	99.4	100.5
101.7	101.7	106.0	108.0	101.3	99.7	101.8	106.2
100.0	100.3	99.2	100.5	100.7	101.8	100.3	100.1
102.8	107.2	102.6	98.6	101.2	100.2	100.0	100.4
101.1	100.4	103.1	102.3	99.9	100.7	100.8	100.7
100.4	100.0	100.3	100.0	100.0	100.4	99.9	100.4
103.3	101.1	103.0	101.4	100.3	100.8	100.8	100.6
107.6	106.6	106.0	101.3	94.1	90.1	86.3	96.9
99.2	99.9	100.6	101.2	107.4	104.4	100.2	100.1
105.2	95.5	97.6	100.6	101.1	102.5	101.2	101.1
100.5	99.6	101.8	101.6	100.6	98.3	95.9	98.3
100.3	98.4	96.5	98.9	100.1	99.9	97.9	99.6
103.3	101.0	103.2	101.5	100.2	100.8	100.8	100.6
108.0	106.7	106.0	101.3	93.7	89.5	85.4	96.5
99.1	99.9	100.7	101.3	108.1	104.4	100.2	100.1
105.6	95.0	96.9	100.8	101.2	102.7	101.3	101.2
100.5	99.5	102.0	101.7	100.6	98.1	95.5	98.2
100.3	98.4	96.2	98.8	100.1	99.9	97.7	99.5
103.6	101.0	103.6	101.6	100.3	100.9	100.8	100.5
107.8	107.5	106.6	101.2	92.6	88.0	82.5	95.5
99.1	100.1	100.7	100.9	109.3	104.7	100.3	99.9
106.1	94.4	96.4	100.8	101.3	102.9	101.4	101.2
100.6	99.5	102.2	101.7	100.8	97.9	94.7	97.8
100.4	98.3	95.6	98.6	100.1	99.7	97.2	99.4
102.0	101.6	102.6	100.9	101.1	100.6	100.5	100.4
112.9	105.2	103.7	102.7	99.5	98.6	98.3	96.4
98.0	99.1	96.7	100.6	101.2	102.1	98.4	101.1
103.8	98.9	99.0	100.7	100.2	101.6	100.1	100.7
99.7	100.4	101.1	101.5	100.2	99.6	99.3	100.7
100.0	99.9	99.2	99.5	99.4	100.1	99.7	100.2
103.8	101.9	100.0	100.0	101.1	101.0	101.3	100.5
112.3	105.5	103.9	101.9	96.7	90.0	91.5	95.5
100.5	100.0	100.5	99.5	103.4	104.6	100.1	99.6
103.9	100.2	98.5	98.8	101.5	101.8	99.5	99.9
100.6	101.0	100.6	101.6	100.2	99.1	98.9	98.0
100.3	99.8	98.7	100.2	99.7	100.3	100.2	100.9
103.6	101.8	101.0	100.4	101.2	101.2	100.3	100.6
103.1	105.2	106.6	100.7	99.5	98.4	96.9	100.5
100.1	100.2	99.8	100.0	101.3	104.2	100.4	100.2
100.8	100.7	104.3	98.2	100.4	100.8	99.8	100.1
100.7	100.7	100.2	100.3	100.2	100.0	100.2	99.2
99.8	98.9	99.5	99.9	100.6	100.2	99.6	100.3

		Січень/ January	Лютий/ February	Березень/ March	Квітень/ April
Машинобудування/ <i>Machine-building</i>	2007	101.2	101.1	100.9	101.0
	2008	102.0	102.6	101.9	102.7
	2009	101.8	100.4	101.6	100.2
	2010	101.4	100.9	100.5	101.8
	2011	100.7	100.5	100.8	103.0
	2012	99.6	100.5	100.5	100.7
Виробництво машин та устаткування/ <i>Manufacture of machinery and equipment</i>	2007	102.0	100.9	100.9	100.3
	2008	102.7	101.3	101.1	102.2
	2009	102.2	100.9	101.3	100.3
	2010	101.0	100.4	100.5	100.8
	2011	100.6	100.6	100.9	101.2
	2012	100.3	101.8	100.4	100.3
Виробництво механічного устаткування/ <i>Manufacture of machinery for the production and use of mechanical power, except aircraft, vehicle and cycle engines</i>	2007	102.0	100.9	100.1	100.4
	2008	102.1	101.0	101.6	102.8
	2009	105.1	100.1	100.3	100.3
	2010	103.3	101.1	100.3	100.9
	2011	100.9	100.8	100.5	100.9
	2012	101.0	101.3	100.1	100.3
Виробництво машин та устаткування загального призначення/ <i>Manufacture of other general purpose machinery</i>	2007	101.0	101.0	100.9	100.0
	2008	104.8	101.4	100.8	102.8
	2009	100.4	100.4	101.2	100.4
	2010	99.9	100.0	100.2	100.0
	2011	100.1	99.6	100.7	100.5
	2012	100.2	100.3	100.9	100.1
Виробництво машин та устаткування для сільського та лісового господарства/ <i>Manufacture of agricultural and forestry machinery</i>	2007	100.9	100.4	100.1	100.6
	2008	101.5	101.7	102.4	102.8
	2009	100.1	102.5	100.8	100.8
	2010	101.2	100.5	100.9	102.5
	2011	100.8	103.2	102.1	103.8
	2012	99.9	100.8	100.4	100.3
Виробництво верстатів/ <i>Manufacture of machine-tools</i>	2007	100.0	100.9	100.8	102.4
	2008	100.2	101.0	102.9	104.8
	2009	99.9	101.8	102.5	100.1
	2010	100.3	101.8	100.8	104.2
	2011	103.3	99.2	102.6	101.2
	2012	100.2	100.4	100.8	99.7
Виробництво інших машин та устаткування спеціального призначення/ <i>Manufacture of other special purpose machinery</i>	2007	103.7	101.1	102.0	100.0
	2008	102.8	101.7	100.4	100.6
	2009	100.1	100.1	102.0	99.8
	2010	100.3	100.1	100.7	100.8
	2011	100.2	100.5	100.8	101.3
	2012	99.8	103.7	100.3	100.4
Виробництво побутових приладів/ <i>Manufacture of domestic appliances n.e.s.</i>	2007	99.5	100.3	100.1	100.6
	2008	101.9	100.2	100.2	103.7
	2009	113.6	104.8	101.0	101.6
	2010	100.4	100.1	99.9	97.7
	2011	101.1	100.7	101.9	100.7
	2012	100.8	100.6	100.0	99.9
Виробництво електричного, електронного та оптичного устаткування/ <i>Manufacture of electrical and optical equipment</i>	2007	101.1	100.7	99.9	101.6
	2008	101.2	101.1	100.8	101.8
	2009	103.6	99.9	101.0	100.8
	2010	101.2	100.6	100.6	100.9
	2011	100.6	100.4	100.8	101.6
	2012	99.9	100.2	100.4	100.3
Виробництво електричних машин та устаткування/ <i>Manufacture of electrical machinery and apparatus n.e.s.</i>	2007	101.8	101.1	99.8	101.2
	2008	101.3	101.1	101.1	102.4
	2009	104.2	98.8	100.8	100.8
	2010	101.4	100.7	100.5	100.8
	2011	100.6	100.3	100.9	100.6
	2012	100.0	100.4	100.4	100.4

Продовження табл. 1.7/Continuation of the table 1.7

Травень/ May	Червень/ June	Липень/ July	Серпень/ August	Вересень/ September	Жовтень/ October	Листопад/ November	Грудень/ December
100.6	101.2	100.8	100.8	101.0	101.2	100.9	100.6
102.3	103.0	101.4	102.4	100.8	101.2	97.9	101.8
99.6	98.6	100.0	101.5	101.4	101.7	100.6	100.2
101.2	101.6	100.7	100.2	100.6	100.9	101.0	100.6
101.0	100.5	100.3	100.5	100.1	100.1	100.3	99.8
99.6	99.7	99.3	100.0	100.2	100.1	100.0	100.3
100.9	100.7	100.7	100.4	100.4	101.0	100.6	100.3
102.3	101.3	101.5	101.7	101.7	100.7	101.4	101.5
100.5	100.2	100.1	101.3	100.7	100.7	100.4	100.3
100.4	100.5	100.4	100.5	100.5	100.3	100.3	100.5
101.4	100.3	100.3	100.3	100.2	100.3	100.3	99.7
100.2	100.2	100.1	100.1	100.2	100.1	99.9	100.4
100.8	100.6	100.9	100.8	100.1	100.6	100.5	100.1
101.6	100.8	102.0	101.9	102.8	100.3	102.4	100.2
100.4	100.2	100.3	103.7	100.4	100.4	101.2	99.7
100.3	100.2	100.3	100.2	100.5	100.8	100.7	100.5
102.1	99.9	100.2	100.2	100.2	98.9	100.5	98.8
99.9	100.0	99.9	99.7	100.1	100.0	100.0	101.2
101.3	101.3	100.7	100.4	100.3	100.9	101.1	100.9
101.9	100.8	101.4	101.1	101.5	101.0	100.3	100.6
100.6	100.2	100.3	101.9	100.6	100.3	100.2	100.3
100.5	100.7	100.3	100.5	100.9	100.5	100.1	100.0
100.4	100.1	100.3	100.2	100.2	100.3	100.1	100.0
100.7	100.3	100.3	100.0	100.1	100.2	100.1	100.2
103.1	100.3	101.0	100.6	101.2	101.6	101.3	100.6
103.2	103.2	103.3	104.0	102.3	99.6	100.0	100.8
100.3	100.8	99.9	100.2	100.0	102.9	99.9	100.0
100.4	100.5	101.1	100.5	100.6	100.1	100.4	100.5
101.7	100.5	100.9	100.2	100.7	100.6	99.9	100.0
100.5	100.0	100.1	100.4	100.2	100.1	99.8	100.2
100.2	101.4	100.2	100.2	100.9	100.2	100.8	100.6
100.8	100.6	102.1	99.7	101.9	100.0	100.2	103.1
101.6	100.2	100.0	100.1	100.5	101.7	100.8	101.8
102.0	99.6	100.4	100.1	99.8	100.1	99.9	100.7
101.3	101.7	100.1	100.3	100.0	99.9	100.3	100.5
101.1	100.1	100.8	100.2	100.2	100.2	100.2	100.2
100.2	100.5	100.2	100.2	100.3	101.0	100.2	100.1
103.2	101.4	100.6	101.8	100.9	100.9	101.4	103.3
100.5	100.2	100.1	100.2	100.4	100.3	100.2	100.6
100.3	100.5	100.5	100.8	100.1	100.2	100.1	100.5
101.6	100.3	100.2	100.5	100.0	101.8	100.3	100.0
100.0	100.5	100.2	100.3	100.2	100.1	100.1	100.0
100.1	100.6	102.3	100.2	99.9	101.3	100.4	100.2
101.1	101.2	101.4	100.2	101.9	101.9	103.2	100.3
100.0	100.0	100.0	100.0	103.7	101.0	100.0	100.0
100.2	101.4	99.6	100.1	101.1	98.4	100.2	101.6
100.4	101.3	100.6	100.1	100.6	100.2	100.1	100.6
100.1	100.1	100.1	100.2	100.2	100.0	98.2	99.9
100.5	100.3	100.2	101.5	100.6	100.6	101.2	100.5
101.4	100.7	101.1	99.9	101.0	100.4	100.2	102.4
102.1	100.8	100.2	101.0	101.6	101.7	100.7	100.4
100.5	99.7	100.0	100.5	100.8	100.5	101.1	100.4
100.5	100.5	100.0	100.5	100.0	99.8	99.9	99.7
99.9	99.9	99.9	100.2	100.0	100.3	100.4	100.3
100.9	100.4	100.2	102.7	100.8	100.8	101.8	100.4
101.9	100.7	101.4	99.6	101.3	100.3	99.7	102.9
102.7	101.0	100.1	101.1	102.1	102.3	101.0	100.4
100.6	99.4	99.9	100.5	101.0	100.7	101.5	100.3
100.4	100.4	100.0	100.7	100.1	99.8	99.8	99.5
99.8	99.8	99.9	100.2	99.9	100.4	100.5	100.3

		Січень/ January	Лютий/ February	Березень/ March	Квітень/ April
Виробництво апаратури для радіо, телебачення та зв'язку/ <i>Manufacture of radio, television and communication equipment and apparatus</i>	2007	99.7	100.2	99.7	104.8
	2008	100.4	100.1	100.2	100.4
	2009	102.8	104.9	100.4	100.8
	2010	100.0	100.3	100.0	101.0
	2011	100.7	99.4	101.2	100.8
	2012	98.3	99.0	100.3	100.5
Виробництво медичної техніки, вимірювальних засобів, оптичних приладів та устаткування, годинників/ <i>Manufacture of medical, precision and optical instruments, watches and clocks</i>	2007	100.6	100.3	100.2	100.8
	2008	102.1	102.4	100.3	100.6
	2009	102.8	101.6	102.3	100.9
	2010	101.4	100.4	101.6	101.4
	2011	100.9	101.5	100.2	105.8
	2012	100.3	100.1	100.6	99.7
Виробництво транспортних засобів та устаткування/ <i>Manufacture of transport equipment</i>	2007	100.7	101.4	101.4	101.3
	2008	101.9	104.2	102.9	103.5
	2009	100.9	100.4	102.0	100.0
	2010	101.7	101.3	100.4	102.8
	2011	100.9	100.5	100.7	106.2
	2012	98.9	99.7	100.6	101.2
Виробництво автомобілів, причепів та напівпричепів/ <i>Manufacture of motor vehicles, trailers and semi-trailers</i>	2007	100.5	100.6	100.2	101.2
	2008	100.3	101.0	101.0	101.6
	2009	105.2	102.2	102.0	100.4
	2010	100.3	99.9	99.7	100.4
	2011	100.3	100.3	100.2	100.8
	2012	100.2	100.1	100.2	100.3
Виробництво інших транспортних засобів/ <i>Manufacture of other transport equipment</i>	2007	100.9	102.0	102.2	101.4
	2008	103.2	106.6	104.3	104.8
	2009	96.2	98.3	102.1	99.6
	2010	103.5	103.2	101.4	105.8
	2011	101.1	100.6	100.9	107.7
	2012	98.7	99.6	100.7	101.4
Виробництво меблів; виробництво іншої продукції/ <i>Manufacture of furniture; manufacturing n.e.c.</i>	2007	100.2	103.0	102.1	101.1
	2008	101.8	100.9	105.6	103.1
	2009	101.4	101.8	99.2	99.0
	2010	100.0	100.0	100.5	100.1
	2011	101.0	101.2	101.1	102.1
	2012	99.9	100.7	100.3	100.4
Виробництво та розподілення електроенергії, газу та води/ <i>Electricity, gas and water supply</i>	2007	109.7	102.8	102.6	100.9
	2008	99.7	101.6	114.5	100.7
	2009	94.9	100.2	104.8	100.8
	2010	104.4	98.1	105.7	99.9
	2011	100.3	107.7	102.1	107.9
	2012	100.4	101.6	101.1	113.5

Продовження табл. 1.7/Continuation of the table 1.7

Травень/ May	Червень/ June	Липень/ July	Серпень/ August	Вересень/ September	Жовтень/ October	Листопад/ November	Грудень/ December
100,0	100,0	100,0	99,3	100,0	100,1	100,5	100,1
100,1	100,3	100,0	100,4	100,2	100,3	100,3	100,7
100,7	101,5	100,7	100,5	100,4	101,0	99,7	99,8
99,8	100,0	100,0	101,2	100,9	100,2	100,1	101,5
101,5	99,2	99,8	99,8	99,4	99,1	99,8	99,8
100,0	100,0	99,8	100,1	100,0	100,3	100,0	100,1
100,0	100,5	100,4	100,3	100,7	100,5	100,3	101,1
100,5	101,1	100,8	100,7	100,6	101,1	102,3	102,3
100,9	99,9	100,3	100,9	100,5	100,2	100,2	100,6
100,5	100,5	100,3	100,2	100,2	100,2	100,4	100,1
100,5	101,6	100,1	100,1	100,1	99,8	100,1	100,1
100,0	100,3	100,0	100,1	100,6	100,0	100,4	100,2
100,3	102,1	101,2	100,7	101,8	101,6	101,0	101,0
102,7	105,2	101,5	103,8	100,1	101,8	94,8	101,7
98,0	96,7	99,8	101,8	101,7	102,3	100,7	100,0
102,0	103,1	101,1	99,9	100,5	101,4	101,4	100,8
100,9	100,8	100,4	100,8	100,1	100,2	100,7	100,0
99,0	99,3	98,3	99,9	100,3	100,0	99,8	100,3
100,8	101,3	100,8	100,2	101,7	100,9	100,8	100,1
100,6	100,0	100,9	99,7	99,9	100,1	107,9	109,1
99,2	97,8	99,7	103,1	102,1	102,2	100,3	100,0
100,4	99,7	101,0	100,1	100,5	100,1	100,2	100,2
100,9	100,2	101,0	100,1	99,5	100,2	100,1	100,1
100,4	99,7	100,2	99,8	100,0	100,2	100,2	100,0
100,0	102,7	101,5	101,0	101,9	102,0	101,2	101,6
104,1	108,6	101,8	106,2	100,2	102,8	87,6	96,7
96,4	95,3	100,0	100,1	101,1	102,4	101,2	100,0
103,9	107,0	101,3	99,7	100,5	102,7	102,6	101,5
100,9	101,0	100,3	101,0	100,3	100,2	100,9	100,0
98,7	99,2	98,0	99,9	100,4	100,0	99,7	100,4
100,1	99,9	100,6	99,6	102,8	101,7	102,9	101,1
101,2	100,0	102,2	100,1	100,1	100,0	104,7	110,1
100,2	99,0	99,2	100,6	102,1	101,1	100,4	103,1
99,8	100,3	100,9	99,8	100,4	100,8	100,3	100,0
100,1	100,9	99,7	100,7	100,5	100,1	99,8	99,8
99,9	100,2	100,2	100,2	100,3	99,9	100,4	100,6
103,3	99,8	100,5	99,6	97,8	100,5	93,6	109,1
104,2	108,9	100,6	100,3	102,3	110,6	93,8	100,2
96,0	103,9	102,6	98,4	101,1	98,4	99,9	103,2
108,9	101,8	101,1	100,8	95,9	104,1	93,4	98,8
108,4	99,3	96,0	99,5	104,1	94,0	107,0	94,4
99,9	106,4	92,9	103,2	99,3	95,3	102,9	93,9

1.8. ІНДЕКСИ ЦІН ВИРОБНИКІВ ЗА ВИДАМИ
PRODUCER PRICE INDICES BY TYPE

		Січень/ January	Лютий/ February	Березень/ March	Квітень/ April
Промисловість/ Industry	2007	115,6	116,5	117,9	118,7
	2008	123,3	125,6	131,8	137,6
	2009	120,4	119,0	112,8	106,3
	2010	116,3	116,4	118,6	121,7
	2011	118,0	121,4	120,3	120,8
	2012	111,8	107,5	106,5	106,9
Добувна промисловість/ Mining and quarrying	2007	120,4	121,4	122,8	124,9
	2008	129,3	134,1	138,8	164,3
	2009	120,1	114,4	109,1	85,3
	2010	112,2	118,8	125,6	137,5
	2011	146,8	154,7	148,3	143,6
	2012	115,5	106,1	107,0	104,6
Добування паливно-енергетичних корисних копалин/ Mining and quarrying of energy producing materials	2007	114,0	113,9	116,5	111,4
	2008	130,2	136,1	143,5	144,9
	2009	109,5	102,5	93,9	91,3
	2010	108,7	119,5	131,8	141,8
	2011	142,2	133,6	127,1	119,8
	2012	117,2	120,4	121,2	122,8
Добування вугілля, лігніту і торфу/ Mining of coal and lignite; extraction of peat	2007	110,6	109,8	112,2	112,5
	2008	129,7	134,6	143,6	143,1
	2009	120,0	112,6	102,6	101,4
	2010	103,3	115,5	129,9	141,6
	2011	133,9	123,5	116,8	105,6
	2012	118,1	123,2	123,1	129,4
Добування сирої нафти та природного газу/ Extraction of crude petroleum and natural gas	2007	123,7	126,4	130,5	107,9
	2008	133,7	142,5	143,7	150,7
	2009	74,9	70,6	66,5	61,4
	2010	141,3	142,0	141,7	142,1
	2011	176,6	177,8	179,6	194,9
	2012	115,2	114,1	116,9	107,9
Добування корисних копалин, крім паливно- енергетичних/ Mining and quarrying, except of energy producing materials	2007	129,4	131,8	131,6	144,7
	2008	129,0	132,5	133,4	189,2
	2009	134,2	130,2	130,0	80,0
	2010	115,1	117,7	119,5	132,7
	2011	151,2	178,3	172,7	171,3
	2012	114,6	94,3	95,0	89,9
Добування металевих руд/ Mining of metal ores	2007	124,1	126,2	126,4	142,1
	2008	131,4	134,5	135,0	203,1
	2009	133,1	130,6	131,1	74,0
	2010	119,9	123,2	125,7	142,7
	2011	161,2	193,8	186,3	184,0
	2012	115,6	92,4	92,8	87,1
Інші галузі добувної промисловості/ Other mining and quarrying	2007	149,4	153,4	151,4	152,6
	2008	120,7	125,4	126,9	145,9
	2009	137,5	128,5	125,9	106,4
	2010	101,2	101,2	100,7	102,3
	2011	110,9	112,0	112,5	112,5
	2012	110,3	109,4	111,3	112,3
Переробна промисловість/ Manufacturing	2007	111,9	112,2	113,0	113,8
	2008	126,1	129,3	133,6	138,8
	2009	116,8	116,0	111,0	105,4
	2010	117,0	117,0	119,0	122,2
	2011	117,1	117,6	117,8	116,4
	2012	108,3	105,7	104,4	103,4
Виробництво харчових продуктів, напоїв та тютюнових виробів/ Manufacture of food products, beverages and tobacco	2007	107,9	108,2	108,3	108,4
	2008	126,3	129,5	133,0	135,5
	2009	115,8	116,0	114,8	113,8
	2010	121,6	119,9	118,6	117,2
	2011	116,5	115,1	115,6	116,8
	2012	108,4	107,9	107,2	106,0

ПРОМИСЛОВОЇ ДІЯЛЬНОСТІ
OF INDUSTRIAL ACTIVITY
(до відповідного місяця попереднього року; відсотків/
to the corresponding month of the previous year; percent)

Травень/ May	Червень/ June	Липень/ July	Серпень/ August	Вересень/ September	Жовтень/ October	Листопад/ November	Грудень/ December
120,2	120,6	121,2	120,4	119,6	119,7	120,0	123,3
139,4	143,7	146,3	146,9	142,7	137,7	127,4	123,0
101,9	99,1	96,3	96,3	101,6	105,1	112,9	114,3
127,9	125,5	124,4	123,3	119,2	119,8	118,9	118,7
118,8	120,0	120,3	119,9	121,3	116,3	117,3	114,2
104,3	104,5	101,4	101,4	100,3	100,6	100,0	100,3
128,4	129,5	126,8	130,5	130,6	126,0	127,8	127,3
159,7	161,5	162,9	169,0	159,8	150,8	129,6	122,3
84,6	83,1	79,9	77,6	86,9	93,2	105,5	111,2
158,2	157,3	157,7	155,0	144,2	140,9	142,3	144,4
126,7	127,7	129,8	127,1	128,0	128,3	127,9	125,0
102,2	99,5	98,3	97,5	96,8	91,0	88,7	88,4
114,0	115,7	117,0	117,8	118,6	121,4	125,3	128,4
141,3	145,4	148,9	167,2	150,3	132,6	113,7	107,7
91,1	87,3	79,8	71,5	84,2	94,3	105,8	110,6
145,4	143,9	147,5	151,8	140,3	137,2	138,0	139,1
117,7	119,3	122,3	116,2	116,9	118,3	118,0	116,3
118,6	112,9	109,6	108,8	107,7	107,0	105,8	104,1
114,9	117,1	123,3	126,0	125,6	128,0	126,3	129,5
139,9	144,7	151,1	177,8	167,6	142,2	125,2	118,1
101,4	96,6	85,9	73,0	77,3	91,3	101,4	105,5
140,9	141,1	145,6	141,0	137,9	132,8	133,2	133,8
106,7	107,6	110,4	111,1	112,5	113,7	113,7	112,5
125,6	119,8	114,9	113,3	111,4	109,3	107,7	105,8
111,4	111,8	101,9	96,8	99,6	103,2	122,8	124,5
144,9	146,6	141,1	133,8	94,4	101,4	76,8	74,1
60,5	59,2	59,7	65,0	129,3	111,2	131,9	141,3
170,6	160,6	157,6	212,9	151,0	157,2	160,0	163,2
164,1	172,2	178,1	131,8	129,9	132,2	131,3	126,4
103,5	98,2	98,0	98,8	99,1	101,3	101,4	101,0
149,6	150,3	141,0	148,3	147,7	132,0	131,4	126,2
183,3	182,2	181,5	173,1	173,4	175,4	151,4	142,1
79,0	79,5	80,1	84,6	89,8	91,9	104,7	111,4
169,8	169,8	166,9	157,5	147,2	143,6	145,6	149,3
136,6	137,1	137,8	138,7	139,8	138,8	138,2	134,1
88,9	88,3	88,7	87,9	87,8	77,7	74,6	75,4
147,8	148,4	138,7	148,2	149,3	130,0	130,1	127,8
196,4	195,4	194,0	182,7	183,0	185,4	154,0	142,2
72,9	73,3	74,3	80,4	87,0	89,8	106,2	115,3
189,7	190,2	186,2	171,7	157,3	152,1	154,6	159,0
141,6	142,0	142,8	143,7	145,0	143,8	143,0	138,4
86,0	85,4	85,9	85,0	84,9	73,5	70,2	70,8
154,1	156,1	148,9	147,3	141,1	138,2	135,2	120,8
142,7	141,6	142,9	143,5	143,5	143,8	143,0	142,0
105,5	105,6	104,4	102,1	101,9	101,2	100,8	99,8
108,9	107,7	107,7	108,9	109,2	109,9	110,1	110,8
107,3	107,9	109,3	110,1	110,3	110,0	111,5	110,7
111,2	111,4	110,8	110,4	110,0	109,8	107,7	108,3
114,9	115,5	116,6	116,7	118,0	119,0	121,0	123,4
141,5	144,1	147,7	147,5	141,2	131,7	121,0	118,4
101,5	99,0	95,1	96,1	102,4	109,7	117,1	117,4
124,5	122,1	121,1	118,9	116,1	115,6	116,4	117,1
115,1	117,3	119,6	119,6	118,5	115,1	112,2	110,1
103,0	101,3	98,2	97,1	97,4	98,4	99,1	99,8
108,8	110,4	112,0	114,8	117,7	122,0	123,3	124,8
136,0	134,8	134,1	129,9	124,4	119,0	116,7	116,5
115,0	115,0	113,6	114,3	116,1	117,2	119,0	120,3
114,6	113,7	115,1	116,6	119,0	120,7	120,7	118,9
118,0	119,4	119,8	118,7	116,1	112,7	110,7	109,4
105,9	104,4	102,8	101,6	102,1	103,3	103,7	103,6

		Січень/ January	Лютий/ February	Березень/ March	Квітень/ April
Виробництво харчових продуктів, напоїв/ <i>Manufacture of food products and beverages</i>	2007	107.8	108.2	108.3	108.4
	2008	127.5	130.8	134.5	137.2
	2009	115.9	115.5	113.8	112.5
	2010	119.8	118.8	117.9	116.6
	2011	117.3	115.8	116.1	117.4
	2012	108.5	108.2	107.2	105.9
Виробництво м'яса та м'ясних продуктів/ <i>Production, processing and preserving of meat and meat products</i>	2007	95.9	96.0	97.1	97.8
	2008	124.6	131.6	148.4	155.8
	2009	131.7	125.0	114.8	112.0
	2010	104.3	104.8	102.8	100.9
	2011	106.9	104.9	105.2	106.8
	2012	118.2	121.1	120.5	118.5
Виробництво рибних продуктів/ <i>Processing and preserving of fish and fish products</i>	2007	98.2	98.0	98.7	99.6
	2008	108.7	112.0	113.0	117.6
	2009	147.4	146.6	147.8	141.1
	2010	100.3	101.5	100.3	100.4
	2011	107.1	104.7	112.0	114.0
	2012	118.6	119.2	112.2	110.8
Перероблення та консервування овочів та фруктів/ <i>Processing and preserving of fruit and vegetables</i>	2007	108.8	108.5	107.9	108.3
	2008	112.9	113.5	116.0	118.3
	2009	123.8	123.9	122.4	120.6
	2010	106.1	105.8	107.1	105.9
	2011	111.7	113.7	112.0	114.0
	2012	112.7	110.0	111.7	110.7
Виробництво олій та тваринних жирів/ <i>Manufacture of vegetable and animal oils and fats</i>	2007	103.5	104.5	104.9	104.3
	2008	165.3	185.1	191.9	195.6
	2009	94.9	92.9	88.1	85.9
	2010	130.0	122.3	126.2	125.3
	2011	141.5	139.5	136.8	139.6
	2012	93.6	92.6	93.8	92.7
Виробництво молочних продуктів та морозива/ <i>Manufacture of dairy products</i>	2007	107.8	112.5	116.1	119.1
	2008	144.7	141.2	138.1	134.9
	2009	104.0	106.6	109.2	111.3
	2010	132.0	133.8	132.5	126.4
	2011	112.4	108.4	106.7	109.2
	2012	112.2	112.0	110.7	110.9
Виробництво продуктів борошномельно-круп'яної промисловості/ <i>Manufacture of grain mill products</i>	2007	123.4	120.7	116.9	116.8
	2008	128.8	134.5	137.2	139.2
	2009	107.9	106.6	105.8	103.5
	2010	110.6	112.9	113.8	115.6
	2011	138.9	135.5	142.8	145.5
	2012	101.2	100.1	94.4	92.0
Виробництво готових кормів для тварин/ <i>Manufacture of prepared animal feeds</i>	2007	118.2	134.0	134.9	131.1
	2008	165.3	152.8	151.6	159.7
	2009	99.8	92.3	92.6	91.3
	2010	111.1	117.3	110.6	111.2
	2011	107.2	106.8	113.2	114.6
	2012	111.6	111.2	112.8	110.2
Виробництво інших харчових продуктів/ <i>Manufacture of other food products</i>	2007	108.8	105.7	104.2	103.7
	2008	116.7	118.9	122.7	125.1
	2009	119.9	122.9	122.8	122.8
	2010	130.7	128.9	126.7	124.1
	2011	115.4	113.6	113.5	114.8
	2012	105.8	104.8	103.3	101.5
Виробництво хліба та хлібобулочних виробів/ <i>Manufacture of bread; manufacture of fresh pastry goods and cakes</i>	2007	116.2	116.1	116.1	115.3
	2008	123.3	126.3	128.8	131.1
	2009	122.3	123.2	122.2	120.2
	2010	109.9	108.2	107.2	107.8
	2011	109.3	110.1	112.2	112.8
	2012	112.5	109.6	107.1	105.7

Продовження табл. 1.8/Continuation of the table 1.8

Травень/ May	Червень/ June	Липень/ July	Серпень/ August	Вересень/ September	Жовтень/ October	Листопад/ November	Грудень/ December
108,8	110,3	112,2	115,2	118,4	122,8	124,3	126,0
137,7	136,4	135,5	130,8	124,9	119,2	116,8	116,0
112,7	112,7	111,4	112,2	114,2	115,4	117,6	119,4
115,1	114,2	115,0	116,8	119,3	121,3	120,9	119,2
118,5	120,3	121,4	120,1	117,1	113,3	111,2	109,6
105,9	104,1	102,4	101,3	101,8	103,1	103,5	103,5
98,3	98,7	103,2	111,8	115,6	116,6	114,6	119,0
155,5	160,6	153,9	139,6	133,2	130,6	133,5	133,4
113,3	109,7	105,6	107,9	108,8	109,7	109,0	107,3
101,3	99,6	103,0	102,8	105,9	108,0	109,4	110,7
104,5	108,3	111,8	115,8	115,7	115,6	116,2	115,0
118,9	117,6	113,5	109,4	106,1	104,4	103,5	103,4
100,8	101,4	102,7	103,1	102,9	103,9	107,9	109,0
119,0	124,3	125,8	128,0	130,1	130,3	132,3	140,6
136,5	131,2	126,4	123,6	122,2	120,9	115,9	105,2
102,0	99,4	100,4	100,4	99,5	101,7	104,2	107,2
119,1	122,0	121,9	122,4	122,2	120,6	120,4	119,2
106,3	106,1	106,4	105,4	105,6	105,0	106,3	107,2
104,6	104,2	105,2	107,1	108,0	109,1	113,8	112,0
120,1	121,9	121,8	120,3	120,2	120,5	119,0	122,6
121,5	120,6	119,3	118,5	117,4	115,4	111,0	107,5
104,8	103,7	104,3	106,7	107,0	108,6	111,0	110,9
115,9	119,5	119,3	115,7	116,0	115,8	113,6	114,3
108,2	105,3	104,7	105,0	104,1	102,5	104,7	105,5
106,7	108,9	111,9	121,8	131,7	151,2	153,3	157,3
193,5	187,2	179,4	159,7	134,8	111,2	101,8	98,5
86,6	89,5	90,9	95,9	107,4	114,0	122,8	128,5
120,4	116,9	118,3	122,7	124,0	131,5	142,1	143,6
141,7	142,3	140,9	133,1	127,6	114,2	100,3	95,7
95,6	93,8	92,3	93,8	99,3	105,6	108,3	107,3
121,8	123,0	125,7	132,2	139,5	148,0	147,5	146,7
131,9	130,4	129,5	124,0	115,6	107,8	104,8	104,1
111,9	111,3	110,5	109,7	110,1	110,9	115,5	124,5
125,3	126,1	128,2	134,4	143,4	145,9	133,9	120,4
112,2	114,4	115,7	113,6	109,8	106,6	111,4	112,9
110,3	108,4	105,0	101,1	97,4	97,2	96,7	96,3
117,5	128,0	130,3	132,1	127,8	124,2	124,5	126,4
140,1	129,4	133,9	129,0	125,4	120,8	115,6	110,5
101,3	101,4	97,2	98,2	99,1	98,8	102,6	107,8
116,9	117,7	117,0	127,1	134,0	136,2	136,8	135,9
147,3	148,1	147,3	132,3	116,3	112,4	109,1	106,0
90,5	88,3	88,3	93,6	102,1	106,1	108,5	111,0
140,5	151,6	150,2	143,8	150,9	156,6	161,4	163,7
158,7	147,5	147,5	145,9	131,6	117,7	107,9	103,7
89,9	91,1	93,6	90,3	91,7	95,0	103,6	110,0
108,9	108,1	106,1	107,9	110,9	115,0	111,1	108,3
117,6	116,4	118,2	117,0	116,4	112,9	111,4	108,1
108,8	108,3	107,6	111,1	110,8	112,3	115,4	119,3
102,9	103,6	104,7	104,1	105,7	108,6	113,1	115,6
126,4	125,9	127,5	127,9	126,7	125,5	121,7	120,3
123,0	122,5	120,6	120,6	121,8	122,5	126,8	128,4
122,3	121,7	121,4	120,8	121,4	121,0	118,8	117,1
116,2	117,4	118,5	118,6	116,1	112,7	109,9	107,7
99,6	98,3	97,2	96,7	97,0	98,3	98,2	98,7
114,0	116,1	116,3	110,6	110,0	112,8	116,9	118,1
131,9	130,2	138,9	139,7	138,8	133,9	129,5	127,6
119,6	118,5	111,6	110,1	110,1	109,6	109,2	109,5
107,8	107,8	107,1	107,5	108,1	108,4	109,4	109,4
113,1	114,1	115,7	116,4	115,6	115,5	114,0	113,2
105,5	104,7	103,7	103,0	102,3	102,2	103,5	104,0

		Січень/ January	Лютий/ February	Березень/ March	Квітень/ April
Виробництво цукру/ <i>Manufacture of sugar</i>	2007	102.3	93.0	88.3	85.4
	2008	96.7	95.8	98.5	100.3
	2009	107.0	120.2	120.1	128.4
	2010	190.5	182.0	175.4	163.9
	2011	122.1	117.2	119.5	119.9
	2012	82.3	82.0	80.3	76.9
Виробництво макаронних виробів/ <i>Manufacture of macaroni, noodles, couscous and similar farinaceous products</i>	2007	102.5	103.0	103.0	103.1
	2008	116.3	118.2	136.6	143.6
	2009	136.6	136.1	123.8	122.9
	2010	110.9	109.3	104.9	101.2
	2011	114.8	115.6	120.7	120.8
	2012	122.5	121.3	115.5	114.6
Виробництво напоїв/ <i>Manufacture of beverages</i>	2007	109.9	111.6	111.7	110.8
	2008	112.7	113.3	113.7	117.4
	2009	124.6	123.9	125.2	121.1
	2010	110.0	108.7	107.5	110.3
	2011	113.9	114.4	117.1	115.7
	2012	120.6	120.6	117.7	116.7
Виробництво тютюнових виробів/ <i>Manufacture of tobacco products</i>	2007	105.4	105.1	105.2	105.4
	2008	104.2	105.4	105.3	105.6
	2009	112.8	123.0	132.5	135.6
	2010	152.7	139.9	129.5	126.0
	2011	102.1	101.3	105.0	105.1
	2012	106.5	102.0	106.9	106.7
Легка промисловість/ <i>Light industry</i>	2007	106.3	106.3	106.4	106.4
	2008	107.2	107.4	108.7	110.5
	2009	117.7	118.5	117.7	117.2
	2010	111.9	110.6	110.0	108.9
	2011	112.1	113.3	114.6	115.5
	2012	107.9	106.6	105.4	104.4
Текстильне виробництво; виробництво одягу, хутра та виробів з хутра/ <i>Manufacture of textiles and textile products</i>	2007	106.8	107.3	107.0	106.7
	2008	108.0	108.3	110.2	112.6
	2009	120.5	121.0	119.9	118.9
	2010	111.1	109.5	108.6	107.3
	2011	112.0	113.9	115.2	116.8
	2012	108.4	106.6	105.7	104.3
Виробництво одягу; виробництво хутра та виробів з хутра/ <i>Manufacture of wearing apparel; dressing and dyeing of fur</i>	2007	107.9	108.2	108.2	107.3
	2008	107.8	107.9	109.2	113.2
	2009	116.7	117.2	116.9	116.6
	2010	113.4	112.0	110.7	107.8
	2011	107.1	108.3	108.7	109.5
	2012	109.4	108.4	108.3	108.0
Виробництво шкіри, виробів зі шкіри та інших матеріалів/ <i>Manufacture of leather and leather products</i>	2007	104.9	104.2	104.9	105.7
	2008	105.7	105.4	105.4	105.9
	2009	111.7	113.5	113.0	113.6
	2010	113.8	112.9	113.1	112.1
	2011	113.0	112.3	113.5	113.0
	2012	106.4	106.3	104.6	104.3
Оброблення деревини та виробництво виробів з деревини, крім меблів/ <i>Manufacture of wood and wood products</i>	2007	112.5	114.7	114.5	111.2
	2008	110.3	112.5	114.5	117.9
	2009	116.1	111.5	108.3	107.3
	2010	104.5	105.3	106.2	107.0
	2011	105.0	108.5	110.5	111.5
	2012	115.4	112.4	110.2	107.6
Целюлозно-паперове виробництво; видавнича діяльність/ <i>Manufacture of pulp, paper and paper products; publishing and printing</i>	2007	102.4	100.9	100.9	101.2
	2008	108.9	110.0	112.9	115.8
	2009	116.8	116.8	115.4	111.8
	2010	110.7	109.6	109.8	110.5
	2011	110.0	110.8	110.1	110.8
	2012	105.9	105.3	104.3	102.9

Продовження табл. 1.8/*Continuation of the table 1.8*

Травень/ May	Червень/ June	Липень/ July	Серпень/ August	Вересень/ September	Жовтень/ October	Листопад/ November	Грудень/ December
83.9	83.1	83.4	83.9	85.2	84.2	93.0	95.2
99.0	97.4	99.6	100.5	101.8	110.2	104.4	103.8
134.6	137.4	140.1	145.5	146.8	156.0	173.9	184.1
158.5	155.5	152.5	145.2	145.4	138.2	130.3	124.7
122.6	122.8	121.0	121.6	112.2	99.5	92.9	86.8
74.2	73.3	74.1	76.6	82.7	88.4	86.5	88.5
103.1	104.7	105.8	106.3	106.9	116.4	116.5	115.7
154.9	153.2	151.6	151.2	151.0	139.1	137.9	137.3
114.2	114.5	111.1	111.2	110.7	109.8	110.3	110.8
102.1	101.7	104.3	104.7	109.4	112.4	112.9	114.3
123.5	124.7	129.4	136.0	129.9	127.1	126.1	123.5
110.7	109.6	106.1	100.6	100.7	100.3	100.6	101.0
110.6	111.8	112.1	112.1	113.0	114.5	114.4	114.0
119.1	117.5	117.0	117.1	116.7	115.1	118.1	119.9
120.6	121.8	121.2	121.1	120.7	120.4	116.8	113.7
109.2	109.2	108.9	109.5	110.6	111.3	111.4	112.8
116.2	117.8	119.2	121.2	121.0	120.8	121.9	121.9
117.0	114.8	113.5	109.2	108.4	107.7	106.7	106.4
105.8	106.9	105.3	105.5	105.0	106.6	106.3	104.2
105.0	103.7	106.9	108.9	111.9	111.9	112.6	122.1
156.7	156.5	154.1	151.0	147.2	148.4	141.3	137.0
109.0	109.0	116.7	115.2	115.6	113.6	118.6	112.4
108.5	105.1	98.1	99.5	99.1	103.7	102.9	104.9
103.4	107.0	107.1	105.3	103.8	105.0	106.3	104.7
106.4	106.4	106.1	106.7	106.7	106.5	107.1	106.7
110.4	110.9	111.9	111.7	111.8	111.7	113.3	116.7
116.1	115.4	114.7	115.6	116.2	117.4	115.9	113.5
111.0	112.0	112.1	111.3	110.7	111.4	112.4	111.2
114.4	114.5	114.1	114.6	114.2	112.2	110.2	108.7
103.8	103.2	102.8	101.9	101.8	101.7	101.8	102.4
106.5	106.2	106.1	106.4	106.6	106.9	107.7	107.2
112.4	112.5	114.1	114.1	114.3	113.9	115.1	120.2
117.3	117.2	115.9	117.1	117.9	118.9	117.0	112.4
110.4	111.5	111.7	110.5	109.5	110.0	111.1	110.8
115.4	115.2	114.7	115.1	114.8	112.8	111.0	109.8
103.5	102.9	102.5	101.5	101.5	101.6	101.6	102.3
107.1	107.2	106.9	107.6	107.7	108.2	108.9	107.9
113.0	113.5	115.7	116.0	116.0	115.5	115.5	116.2
117.3	116.9	114.2	114.0	113.7	114.1	113.4	114.0
107.2	107.5	108.2	107.7	107.4	107.2	107.8	106.7
109.3	109.9	109.4	110.8	111.5	111.1	111.0	109.9
107.5	107.4	107.2	105.6	104.7	103.9	103.2	103.4
105.9	106.8	106.0	107.1	106.4	105.2	105.1	105.8
105.9	106.8	106.3	105.8	105.6	106.4	109.0	109.6
113.6	111.6	112.3	111.7	112.0	113.7	113.1	115.8
112.5	113.3	113.7	113.6	114.3	115.0	115.5	112.8
112.5	113.0	112.6	113.3	112.5	110.4	107.6	106.2
104.2	104.0	104.0	103.5	103.3	102.3	102.8	102.9
109.1	108.9	109.7	110.0	109.5	109.1	109.5	108.1
118.1	116.7	116.1	116.2	115.7	114.7	113.1	114.1
107.8	108.1	106.2	106.5	108.5	109.5	111.1	109.6
105.0	104.5	105.9	105.6	104.7	106.1	105.0	104.1
114.3	115.4	116.4	116.6	117.2	116.0	115.9	115.5
105.3	104.9	102.5	102.2	101.7	100.4	101.2	102.3
101.0	101.5	102.5	102.6	102.7	104.4	104.8	105.5
115.6	116.4	116.3	116.2	115.8	114.5	114.5	117.0
111.3	110.1	110.3	111.9	112.9	112.8	113.3	111.5
110.8	111.3	111.0	111.0	111.1	112.6	112.0	110.8
111.5	111.5	111.9	110.2	109.5	107.6	107.3	106.1
103.3	102.8	102.1	102.2	101.9	102.3	102.3	103.0

		Січень/ January	Лютий/ February	Березень/ March	Квітень/ April
Виробництво паперової маси, паперу, картону та виробів з них/ <i>Manufacture of pulp, paper and paper products</i>	2007	105.0	102.6	103.2	103.5
	2008	113.3	115.3	120.5	125.4
	2009	123.4	122.0	117.8	113.1
	2010	117.0	117.4	119.6	120.6
	2011	111.7	112.0	110.1	110.9
	2012	108.5	108.0	106.4	104.0
Видавнича та поліграфічна діяльність, тиражування записаних носіїв інформації/ <i>Publishing, printing and reproduction of recorded media</i>	2007	100.4	99.6	99.3	99.5
	2008	105.6	106.0	106.8	108.0
	2009	111.0	112.2	113.0	110.5
	2010	104.9	102.7	101.5	102.1
	2011	108.7	110.0	110.4	110.6
	2012	103.1	102.6	102.1	101.8
Виробництво коксу, продуктів нафтоперероблення/ <i>Manufacture of coke, refined petroleum products</i>	2007	104.7	101.6	101.7	102.8
	2008	158.4	167.5	175.0	169.2
	2009	84.6	84.3	72.7	74.1
	2010	144.8	153.2	178.4	176.7
	2011	125.1	125.7	121.6	125.8
	2012	112.4	106.3	104.0	99.5
Виробництво коксу/ <i>Manufacture of coke oven products</i>	2007	110.3	111.5	113.7	114.4
	2008	160.7	161.7	160.8	165.1
	2009	92.6	94.4	88.7	83.7
	2010	143.7	159.5	189.4	206.9
	2011	149.0	140.2	127.8	127.7
	2012	98.8	90.0	88.3	80.7
Виробництво продуктів нафтоперероблення/ <i>Manufacture of refined petroleum products</i>	2007	102.2	97.0	96.1	97.4
	2008	158.5	171.7	182.2	171.1
	2009	82.2	81.0	67.7	71.2
	2010	145.7	149.4	170.6	160.7
	2011	111.3	116.1	116.6	123.7
	2012	120.2	115.5	112.9	110.2
Хімічна і нафтохімічна промисловість/ <i>Chemical and petrochemical industry</i>	2007	112.6	113.0	113.6	113.4
	2008	120.1	123.4	126.1	128.5
	2009	123.9	122.6	124.8	122.1
	2010	116.0	115.0	111.3	110.2
	2011	115.6	116.0	115.3	117.6
	2012	111.6	109.1	109.5	108.7
Хімічне виробництво/ <i>Manufacture of chemicals, chemical products and man-made fibres</i>	2007	112.8	113.0	114.0	113.7
	2008	125.3	129.2	132.1	134.5
	2009	123.9	122.9	126.7	124.2
	2010	119.5	118.5	113.6	111.2
	2011	118.1	117.9	116.0	119.5
	2012	113.0	110.1	111.3	110.4
Виробництво основної хімічної продукції/ <i>Manufacture of basic chemicals</i>	2007	115.3	115.4	116.6	115.5
	2008	129.9	134.6	138.0	140.8
	2009	122.1	121.2	126.1	122.4
	2010	119.4	119.0	113.2	109.9
	2011	122.1	121.6	119.3	124.2
	2012	112.2	108.3	110.2	109.9
Виробництво добрив та азотних сполук/ <i>Manufacture of fertilizers and nitrogen compounds</i>	2007	111.5	112.6	116.1	116.0
	2008	140.5	148.6	153.1	156.1
	2009	121.9	121.3	130.2	125.9
	2010	119.3	117.7	108.5	103.1
	2011	131.5	125.8	118.2	124.3
	2012	109.9	107.8	112.5	112.9
Виробництво лаків та фарб/ <i>Manufacture of paints, varnishes and similar coatings, printing ink and mastics</i>	2007	107.9	106.5	104.1	104.9
	2008	108.1	114.3	117.6	122.5
	2009	127.2	126.9	125.8	120.9
	2010	115.3	110.5	112.8	116.3
	2011	119.3	121.5	117.0	117.7
	2012	116.9	115.5	115.6	111.5

Продовження табл. 1.8/Continuation of the table 1.8

Травень/ May	Червень/ June	Липень/ July	Серпень/ August	Вересень/ September	Жовтень/ October	Листопад/ November	Грудень/ December
102.3	102.7	104.4	105.2	104.1	108.0	108.9	110.2
125.7	127.6	127.0	126.1	125.6	121.9	121.0	122.8
112.2	110.1	111.4	114.1	115.9	116.3	118.1	117.9
120.7	121.4	120.3	118.0	116.3	116.4	115.2	113.4
112.1	112.1	113.1	112.3	113.0	111.6	110.5	109.2
103.0	102.2	100.7	100.5	99.5	100.8	101.4	101.7
100.0	100.5	101.0	100.6	101.5	101.5	101.7	102.0
107.4	107.5	107.8	108.3	108.0	108.2	108.8	111.9
110.2	109.8	109.2	109.6	109.6	109.3	108.9	105.7
102.5	102.8	102.9	104.8	106.6	109.1	109.3	108.9
110.8	110.6	110.1	107.5	105.3	103.0	103.4	102.8
103.7	103.6	103.6	104.0	104.6	104.3	103.7	104.5
104.2	105.8	110.3	106.4	111.9	125.3	135.0	150.4
172.1	173.0	190.6	187.7	167.8	144.1	108.5	84.4
71.5	76.6	67.4	78.6	91.9	105.6	125.9	142.9
180.1	159.5	154.1	129.8	120.0	115.3	116.7	125.1
122.4	125.9	130.0	130.8	128.2	123.3	120.2	115.9
98.0	93.2	88.5	88.2	90.8	91.1	92.0	92.7
114.8	117.7	119.8	123.0	128.6	141.4	152.2	153.8
163.6	164.7	198.3	230.3	212.1	164.8	124.1	103.2
82.0	81.4	63.6	60.8	70.9	95.6	117.6	133.8
232.6	232.3	233.9	190.5	165.5	144.7	142.0	148.6
115.8	113.7	117.9	126.5	120.7	112.9	107.0	101.7
80.0	79.7	77.7	72.3	74.1	72.6	76.1	79.1
99.2	100.4	105.6	99.3	104.6	118.0	127.4	149.1
174.5	175.0	186.9	173.7	153.4	138.2	104.0	78.4
68.7	75.8	69.2	86.9	102.4	110.4	130.0	147.3
155.0	129.7	124.3	108.4	101.6	100.3	103.1	111.5
126.1	133.9	137.4	132.1	131.7	129.4	127.7	124.0
108.1	100.5	94.3	96.9	99.9	101.0	100.4	99.7
113.5	113.3	113.4	113.0	112.2	113.4	114.8	117.3
134.1	138.0	142.6	156.8	157.4	144.8	131.0	125.2
113.1	109.9	107.8	98.8	100.1	107.7	118.2	121.8
111.1	111.5	110.6	110.7	108.5	111.4	113.4	113.7
121.8	125.9	129.1	127.9	127.6	123.3	120.0	115.6
110.7	107.5	102.4	101.6	102.3	103.4	102.6	103.7
114.1	113.6	114.1	114.8	114.1	116.1	118.0	121.4
141.7	147.3	152.9	172.3	172.6	154.9	135.2	125.7
112.7	109.0	106.7	95.4	96.8	106.2	120.4	127.6
112.1	111.9	110.8	111.2	109.1	113.1	115.4	115.7
124.5	130.3	134.9	133.5	133.3	127.4	123.7	118.0
113.8	109.9	103.3	102.4	102.8	104.5	103.7	105.2
115.8	115.1	114.7	115.7	114.4	118.2	120.5	125.3
150.9	158.9	167.4	195.9	196.1	170.1	141.2	124.8
107.7	103.2	100.3	86.3	88.0	98.6	117.5	129.6
110.6	110.2	108.5	110.2	107.8	114.2	117.6	117.9
131.5	139.8	147.1	144.4	143.7	135.1	129.1	120.8
115.5	110.3	101.1	100.1	101.0	103.4	102.3	104.7
117.5	117.3	118.3	119.9	120.4	125.4	127.6	138.2
173.3	188.0	202.1	255.4	255.0	206.1	153.1	120.3
103.5	97.0	91.1	73.2	73.8	86.0	114.1	136.8
103.6	102.0	102.2	105.6	104.5	117.1	123.6	125.4
133.9	148.9	164.1	158.8	159.0	145.5	135.3	122.3
125.8	117.5	100.7	99.1	97.5	98.9	96.8	100.4
104.9	105.0	106.4	106.2	105.2	105.2	105.7	106.7
123.7	124.2	123.7	124.4	123.9	124.0	124.5	128.4
120.9	120.3	119.1	119.1	120.0	120.5	120.0	115.8
120.4	120.3	122.5	121.0	120.2	120.0	119.2	119.2
117.9	117.7	118.2	118.8	118.5	117.8	117.9	116.9
106.3	108.3	106.3	106.0	106.5	108.0	108.3	108.3

		Січень/ January	Лютий/ February	Березень/ March	Квітень/ April
Виробництво фармацевтичних препаратів і матеріалів/ <i>Manufacture of pharmaceutical preparations</i>	2007	108.6	111.5	113.7	116.8
	2008	124.5	125.0	125.5	124.5
	2009	125.8	126.5	129.4	130.1
	2010	123.8	120.0	115.0	113.8
	2011	107.5	108.2	108.2	107.7
	2012	109.9	109.1	109.5	108.8
Виробництво іншої хімічної продукції/ <i>Manufacture of other chemical products</i>	2007	110.0	106.8	106.6	107.2
	2008	108.9	111.0	113.2	114.9
	2009	119.0	112.7	113.1	117.1
	2010	123.1	127.8	125.2	124.1
	2011	110.2	110.9	111.1	108.7
	2012	110.1	108.6	109.5	107.1
Виробництво гумових та пластмасових виробів/ <i>Manufacture of rubber and plastic products</i>	2007	112.4	113.6	113.1	113.5
	2008	107.1	108.3	110.7	112.6
	2009	124.7	122.9	120.5	117.5
	2010	106.9	106.1	105.9	107.7
	2011	109.1	111.1	113.6	113.3
	2012	108.7	106.8	104.8	104.5
Виробництво гумових виробів/ <i>Manufacture of rubber products</i>	2007	119.6	122.8	120.4	122.7
	2008	110.2	110.8	110.5	112.8
	2009	128.8	128.4	128.4	125.9
	2010	108.2	105.7	107.6	108.4
	2011	123.2	126.2	127.3	127.0
	2012	114.2	111.6	107.7	106.8
Виробництво пластмасових виробів/ <i>Manufacture of plastic products</i>	2007	109.5	109.9	110.3	109.8
	2008	105.9	107.4	110.8	112.5
	2009	123.5	121.3	118.2	115.1
	2010	106.4	106.2	105.4	107.6
	2011	105.7	107.5	110.3	110.0
	2012	107.6	105.8	104.2	104.0
Виробництво іншої неметалевої мінеральної продукції/ <i>Manufacture of other non-metallic mineral products</i>	2007	128.2	129.8	129.7	128.2
	2008	127.9	125.0	129.7	133.5
	2009	122.0	119.9	115.0	110.2
	2010	104.3	104.0	102.7	102.2
	2011	107.8	108.1	110.8	112.8
	2012	113.8	114.2	113.6	113.7
Виробництво скла та виробів зі скла/ <i>Manufacture of glass and glass products</i>	2007	114.3	112.0	111.4	110.0
	2008	111.1	112.3	113.5	116.4
	2009	135.8	135.4	136.1	132.2
	2010	114.5	114.0	112.5	113.0
	2011	116.5	117.9	117.5	118.7
	2012	109.0	108.1	109.6	110.6
Виробництво керамічних виробів не для будівництва/ <i>Manufacture of non-refractory ceramic goods other than for construction purposes;</i> <i>manufacture of refractory ceramic products</i>	2007	117.8	125.5	125.2	120.6
	2008	131.9	126.0	126.5	126.6
	2009	122.4	120.0	129.3	129.4
	2010	113.4	114.8	105.2	110.3
	2011	116.2	115.0	116.3	111.2
	2012	110.0	109.9	108.7	108.5
Виробництво керамічних плиток та плит/ <i>Manufacture of ceramic tiles and flags</i>	2007	123.1	125.0	125.4	128.7
	2008	103.3	105.4	105.5	102.9
	2009	99.9	96.4	96.0	85.5
	2010	87.6	87.6	87.6	98.4
	2011	103.6	105.4	107.5	110.4
	2012	106.7	105.4	111.4	108.5
Виробництво цегли, черепиці та інших будівельних виробів з випаленої глини/ <i>Manufacture of bricks, tiles and construction products, in baked clay</i>	2007	130.1	129.9	127.7	127.5
	2008	126.6	126.3	128.5	132.6
	2009	119.6	119.9	116.9	109.4
	2010	96.8	93.9	93.2	94.8
	2011	100.6	101.2	102.1	107.1
	2012	112.6	112.7	112.2	107.7

Продовження табл. 1.8/Continuation of the table 1.8

Травень/ May	Червень/ June	Липень/ July	Серпень/ August	Вересень/ September	Жовтень/ October	Листопад/ November	Грудень/ December
118,5	120,1	124,5	124,9	125,6	121,2	122,0	122,0
122,5	120,9	119,7	119,4	120,9	119,6	118,6	124,1
130,4	130,0	130,0	134,9	134,0	134,3	133,4	128,6
113,9	114,9	115,6	110,7	109,0	108,2	108,3	108,7
108,0	107,5	107,2	108,5	109,6	109,0	110,1	109,5
108,2	108,1	107,3	105,9	105,2	105,2	103,9	103,5
106,8	106,3	108,2	107,3	107,5	105,5	106,1	107,6
115,0	119,4	122,7	119,3	119,9	120,0	120,3	120,1
116,1	113,9	113,5	114,4	118,4	127,0	125,6	123,4
123,7	123,4	124,1	123,8	117,6	110,3	111,0	111,8
110,6	110,9	111,5	111,2	111,2	112,2	111,9	110,9
107,2	105,5	103,7	102,9	103,0	102,0	101,6	102,6
112,6	112,8	111,9	108,3	107,3	106,2	106,0	107,0
114,0	114,0	115,9	116,7	117,9	118,6	119,7	124,3
115,4	113,6	112,1	112,4	113,5	113,8	112,3	107,3
108,8	110,4	110,4	109,5	106,9	107,0	107,9	108,3
114,9	115,3	115,2	115,0	114,5	113,3	111,2	110,4
102,7	101,3	99,7	99,3	100,1	99,7	99,7	100,1
120,2	120,3	119,6	112,9	112,0	109,2	109,2	110,1
113,6	112,9	117,5	119,1	119,3	121,5	121,4	128,2
124,3	122,3	117,3	115,7	115,5	116,3	117,4	108,3
111,5	113,0	113,5	114,7	113,7	114,4	118,7	121,4
128,3	129,8	129,8	130,2	129,8	126,6	120,6	119,3
103,8	102,7	100,5	98,9	98,3	96,9	94,4	95,2
109,6	110,0	108,9	106,5	105,4	105,0	104,5	105,8
114,1	114,4	115,3	115,9	117,3	117,5	119,0	123,0
113,0	111,3	110,8	111,5	112,8	113,1	110,7	106,9
108,1	109,7	109,5	107,9	105,0	105,0	105,1	105,1
111,8	111,9	111,8	111,5	111,0	110,3	109,2	108,5
102,3	100,8	99,5	99,3	100,4	100,2	100,8	101,1
132,4	132,7	132,0	134,1	134,7	132,7	131,2	129,7
132,1	133,1	134,0	133,0	129,9	127,0	126,5	125,1
107,8	105,1	103,6	102,1	102,3	103,8	103,4	104,2
102,3	103,0	102,2	102,8	103,5	104,7	106,1	106,6
112,8	112,8	114,9	115,5	116,2	115,0	114,4	114,5
112,9	112,8	110,5	109,7	108,6	108,6	108,1	107,6
114,0	109,7	110,1	109,8	109,5	109,3	106,7	107,3
123,2	127,1	130,2	131,4	132,1	133,7	135,1	134,5
121,1	119,1	123,1	121,6	121,4	121,0	120,5	122,2
112,5	111,2	104,5	106,5	108,6	115,2	116,0	114,7
119,3	119,1	119,1	116,8	118,4	110,6	108,8	108,3
109,4	109,5	106,2	106,9	105,7	106,6	105,8	105,6
117,0	116,6	116,8	118,0	120,9	125,7	125,1	125,3
129,9	131,3	139,8	138,2	135,2	132,3	132,1	130,3
126,9	126,4	115,9	115,9	115,3	113,6	113,9	115,4
111,0	112,6	112,8	112,6	113,6	113,7	113,7	113,6
109,8	107,8	110,4	111,3	110,0	109,5	111,5	111,8
110,2	110,5	107,8	107,6	108,8	108,6	106,8	105,7
125,1	119,1	113,4	113,9	114,0	109,6	110,3	105,6
98,1	97,9	98,6	98,3	98,2	98,2	97,6	97,7
88,2	88,2	87,6	87,6	87,6	87,6	87,6	87,6
100,0	100,0	100,0	100,0	100,0	100,0	100,0	100,0
112,8	112,8	117,8	118,3	118,3	118,3	118,3	118,3
106,4	106,4	101,9	101,4	101,4	105,1	105,1	103,2
127,3	126,0	123,6	122,9	123,2	124,5	124,6	123,8
132,4	133,9	134,6	132,8	131,5	129,2	127,8	127,5
107,3	101,5	98,5	98,9	97,7	98,3	98,4	97,8
95,6	97,6	98,3	98,1	99,5	99,1	100,0	100,4
107,0	108,3	109,7	110,4	110,1	112,0	112,6	112,5
107,6	106,5	106,4	106,3	106,6	104,8	103,7	103,8

		Січень/ January	Лютий/ February	Березень/ March	Квітень/ April
Виробництво цементу, вапна та гіпсових сумішей/ <i>Manufacture of cement, lime and plaster</i>	2007	137.8	144.5	144.7	151.0
	2008	152.7	142.0	151.4	154.2
	2009	109.0	106.5	97.7	93.1
	2010	101.7	100.3	99.1	96.0
	2011	104.4	103.4	112.3	118.6
	2012	122.0	124.8	121.0	121.2
Виробництво виробів з бетону, гіпсу та цементу/ <i>Manufacture of articles of concrete, plaster and cement</i>	2007	134.2	133.0	133.0	130.8
	2008	125.0	123.3	126.7	131.8
	2009	124.8	122.1	117.1	111.9
	2010	103.2	103.6	103.1	102.0
	2011	105.4	105.8	106.7	106.7
	2012	111.7	112.2	112.2	113.9
Оброблення декоративного та будівельного каменю/ <i>Cutting, shaping and finishing of stone</i>	2007	110.6	111.0	108.9	106.3
	2008	111.2	112.2	114.2	115.1
	2009	117.9	118.8	115.8	115.9
	2010	108.2	107.7	107.4	107.8
	2011	106.0	104.7	105.9	105.3
	2012	107.2	107.1	107.2	106.0
Виробництво різної неметалевої мінеральної продукції/ <i>Manufacture of other non-metallic mineral products</i>	2007	129.4	128.1	128.7	117.7
	2008	120.6	120.1	129.0	133.0
	2009	141.4	141.7	127.9	122.2
	2010	102.5	101.5	104.1	104.3
	2011	114.7	116.2	118.5	122.3
	2012	118.4	117.1	114.8	113.4
Металургійне виробництво та виробництво готових металевих виробів/ <i>Manufacture of basic metals and fabricated metal products</i>	2007	120.2	121.7	123.6	125.2
	2008	126.3	131.5	137.4	152.6
	2009	114.2	112.6	104.1	90.6
	2010	116.8	115.8	120.7	133.1
	2011	124.8	127.5	127.8	117.5
	2012	106.1	100.6	98.6	99.8
Металургійне виробництво/ <i>Manufacture of basic metals</i>	2007	121.3	122.7	124.7	126.3
	2008	126.9	132.4	138.7	154.9
	2009	113.0	111.1	102.3	88.6
	2010	117.9	117.2	122.3	135.9
	2011	126.6	129.3	129.6	118.2
	2012	105.9	100.2	98.1	99.5
Виробництво чавуну, сталі та феросплавів/ <i>Manufacture of basic iron and steel and of ferro-alloys (ECSC)</i>	2007	122.2	124.7	127.4	129.0
	2008	130.2	136.0	142.7	162.1
	2009	110.6	109.6	100.4	85.1
	2010	120.7	118.7	124.6	140.9
	2011	129.6	132.6	132.7	119.2
	2012	106.1	99.6	97.3	98.9
Виробництво труб/ <i>Manufacture of tubes</i>	2007	115.8	113.0	115.8	117.6
	2008	113.6	118.5	123.7	129.0
	2009	129.6	124.0	121.1	117.0
	2010	101.2	102.3	102.0	103.8
	2011	111.9	113.4	113.5	110.5
	2012	105.5	103.3	101.4	102.2
Інші види первинного оброблення сталі/ <i>Other first processing of iron and steel and production of non-ECSC ferro-alloys</i>	2007	117.6	118.1	118.3	119.3
	2008	121.6	128.9	136.7	144.5
	2009	121.7	114.1	105.0	94.8
	2010	107.4	110.5	114.3	124.6
	2011	124.3	126.8	125.7	118.4
	2012	109.2	103.8	101.4	99.4
Виробництво готових металевих виробів, окрім машин і обладнання/ <i>Manufacture of fabricated metal products, except machinery and equipment</i>	2007	110.0	110.4	111.8	113.3
	2008	118.5	120.4	122.2	127.3
	2009	126.6	128.5	123.6	114.7
	2010	108.3	105.5	107.3	109.9
	2011	108.6	111.7	111.6	111.9
	2012	108.4	105.8	104.8	103.7

Продовження табл. 1.8/*Continuation of the table 1.8*

Травень/ May	Червень/ June	Липень/ July	Серпень/ August	Вересень/ September	Жовтень/ October	Листопад/ November	Грудень/ December
170.6	175.8	177.5	183.0	185.4	171.1	168.0	162.0
140.4	137.9	137.1	133.4	124.7	117.3	116.6	112.1
91.4	90.4	89.9	89.9	91.2	96.6	95.4	99.0
98.1	98.3	96.6	97.0	97.2	97.9	102.3	104.2
116.8	116.7	120.7	123.0	124.8	125.0	122.5	122.2
120.1	121.1	119.5	117.2	114.0	113.0	112.4	112.3
133.1	134.5	133.6	135.3	132.9	131.2	129.9	128.7
132.0	133.8	133.3	132.2	130.6	129.9	128.5	127.3
110.6	106.1	104.8	102.7	102.7	102.4	102.4	102.8
100.2	100.7	101.1	101.9	102.3	102.6	103.2	103.7
107.8	109.4	110.8	111.2	111.7	111.6	111.6	111.7
112.8	111.7	110.1	109.7	109.0	108.8	109.1	108.6
105.3	106.7	107.9	108.0	108.0	109.6	111.5	110.9
114.1	112.8	111.8	113.8	115.5	114.6	115.9	117.6
116.9	117.3	116.6	114.1	114.0	113.3	109.7	109.4
107.5	107.4	106.8	106.8	107.3	107.8	107.6	106.4
105.4	105.6	108.7	109.0	107.6	107.4	107.0	107.1
105.2	103.0	101.2	101.2	100.7	101.2	101.8	101.9
115.2	113.5	111.2	116.1	118.0	119.8	118.9	119.2
134.7	137.1	141.8	146.8	145.9	139.9	143.3	151.5
120.1	118.5	110.9	103.2	102.6	104.7	103.2	97.4
107.3	114.6	118.6	116.3	116.8	114.9	114.6	115.0
120.4	112.7	113.3	117.5	116.0	116.6	117.6	117.7
112.6	112.2	109.1	106.7	106.8	106.5	105.6	105.1
127.9	127.5	127.5	127.9	127.0	121.3	121.9	122.2
159.0	167.7	172.6	172.5	161.8	144.6	123.7	119.2
83.5	78.3	74.3	74.2	84.6	98.1	113.9	117.2
141.1	134.9	130.9	130.2	122.6	120.4	121.6	122.7
112.3	117.1	122.2	123.3	122.7	117.8	111.6	108.5
99.6	98.4	93.3	90.8	90.4	91.8	93.8	94.9
128.9	128.3	128.2	128.6	127.6	121.3	121.9	122.6
162.0	171.2	175.7	175.4	164.1	145.6	123.3	118.3
81.3	76.1	72.3	72.3	83.4	97.3	114.2	118.2
144.8	137.7	132.5	131.9	123.5	121.5	122.9	124.2
112.4	117.8	124.0	125.1	124.3	118.7	111.9	108.7
99.2	98.1	92.5	89.9	89.4	91.0	93.1	94.3
131.9	131.6	131.6	132.2	131.6	123.4	124.0	124.6
168.6	179.5	184.7	184.0	169.9	148.1	121.2	115.1
78.3	72.9	68.8	68.6	81.0	96.3	117.1	122.6
150.9	142.3	136.3	136.1	126.2	124.0	125.3	126.7
113.1	119.2	126.4	127.5	126.9	120.7	112.8	108.9
98.7	97.6	91.3	88.5	87.8	89.5	91.8	93.1
120.2	116.4	115.0	113.9	111.8	113.8	114.0	114.8
142.7	147.8	149.4	152.1	149.7	146.7	143.5	137.7
101.6	95.7	89.3	87.4	88.9	92.2	92.3	94.7
109.8	109.6	112.2	112.4	111.3	110.7	112.6	112.2
106.0	107.7	110.0	110.8	110.8	108.5	107.7	107.7
102.5	102.0	100.0	98.1	97.3	97.8	98.2	97.7
123.4	120.6	118.5	116.1	114.7	116.8	118.5	119.0
156.4	162.0	168.3	171.5	164.0	146.0	131.9	125.5
84.8	80.4	77.8	75.9	81.2	94.4	103.3	107.8
128.8	129.1	126.6	125.7	123.4	120.1	119.4	119.6
114.6	115.6	118.1	121.4	119.9	116.7	116.0	113.7
99.0	97.9	96.0	94.7	94.3	95.4	96.6	99.6
117.1	118.5	119.3	118.4	118.5	119.3	119.4	117.4
126.7	130.9	138.2	138.6	136.2	132.4	127.9	127.6
111.3	106.0	99.2	98.6	100.4	106.3	110.2	109.8
110.6	111.2	116.2	114.1	113.2	109.4	108.9	108.6
111.8	111.8	107.4	109.8	109.6	108.6	109.0	108.1
102.8	100.9	100.3	99.9	100.4	100.6	100.0	101.0

		Січень/ January	Лютий/ February	Березень/ March	Квітень/ April
Машинобудування/ <i>Machine-building</i>	2007	107,1	107,5	108,2	109,2
	2008	112,7	114,5	115,6	117,6
	2009	121,8	119,1	118,7	115,9
	2010	107,3	107,8	106,7	108,5
	2011	111,4	111,0	111,4	112,6
	2012	106,7	106,6	106,3	103,9
Виробництво машин та устаткування/ <i>Manufacture of machinery and equipment</i>	2007	109,3	110,0	110,7	110,3
	2008	109,9	110,4	110,6	112,7
	2009	120,5	120,1	120,4	118,2
	2010	107,8	107,3	106,5	107,1
	2011	105,6	105,8	106,3	106,7
	2012	105,8	107,0	106,5	105,5
Виробництво механічного устаткування/ <i>Manufacture of machinery for the production and use of mechanical power, except aircraft, vehicle and cycle engines</i>	2007	110,7	111,7	111,4	111,0
	2008	107,9	108,1	109,7	112,4
	2009	124,7	123,6	122,1	119,1
	2010	110,5	111,6	111,7	112,4
	2011	106,8	106,5	106,8	106,8
	2012	103,9	104,4	104,0	103,4
Виробництво машин та устаткування загального призначення/ <i>Manufacture of other general purpose machinery</i>	2007	112,9	112,3	112,5	112,5
	2008	114,4	114,8	114,7	117,9
	2009	115,1	113,9	114,4	111,7
	2010	106,4	106,0	104,9	104,5
	2011	103,8	103,4	103,9	104,4
	2012	102,6	103,3	103,5	103,1
Виробництво машин та устаткування для сільського та лісового господарства/ <i>Manufacture of agricultural and forestry machinery</i>	2007	111,0	111,1	110,6	109,1
	2008	113,0	114,4	117,1	119,6
	2009	126,0	127,0	125,0	122,5
	2010	109,6	107,4	107,5	109,4
	2011	109,0	111,9	113,3	114,6
	2012	114,3	111,6	109,8	106,1
Виробництво верстатів/ <i>Manufacture of machine-tools</i>	2007	108,5	109,0	110,0	112,5
	2008	109,1	109,2	111,5	114,1
	2009	118,3	119,2	118,7	113,4
	2010	111,9	111,9	110,1	114,6
	2011	113,3	110,4	112,3	109,1
	2012	107,6	108,8	106,8	105,3
Виробництво інших машин та устаткування спеціального призначення/ <i>Manufacture of other special purpose machinery</i>	2007	108,7	110,0	112,2	111,5
	2008	108,8	109,4	107,8	108,4
	2009	117,4	115,6	117,4	116,6
	2010	104,7	104,7	103,3	104,3
	2011	104,8	105,2	105,2	105,8
	2012	107,2	110,6	110,0	109,0
Виробництво побутових приладів/ <i>Manufacture of domestic appliances n.e.s.</i>	2007	99,4	99,9	100,0	100,6
	2008	108,0	107,9	108,0	111,3
	2009	132,2	138,3	139,4	136,6
	2010	113,1	108,0	106,8	102,7
	2011	101,4	102,0	104,0	107,1
	2012	108,1	108,1	106,1	105,3
Виробництво електричного, електронного та оптичного устаткування / <i>Manufacture of electrical and optical equipment</i>	2007	108,1	108,3	107,5	109,0
	2008	109,0	109,4	110,4	110,6
	2009	115,3	114,0	114,3	113,0
	2010	112,1	112,9	112,4	112,6
	2011	106,2	106,0	106,3	107,0
	2012	103,6	103,4	102,9	101,6
Виробництво електричних машин та устаткування / <i>Manufacture of electrical machinery and apparatus n.e.s.</i>	2007	111,1	112,1	110,7	111,8
	2008	111,9	112,0	113,4	114,8
	2009	117,8	115,1	114,8	113,0
	2010	113,1	115,3	114,9	115,0
	2011	106,5	106,1	106,5	106,4
	2012	102,5	102,6	102,1	101,9

Продовження табл. 1.8/Continuation of the table 1.8

Травень/ May	Червень/ June	Липень/ July	Серпень/ August	Вересень/ September	Жовтень/ October	Листопад/ November	Грудень/ December
109.5	109.8	110.8	110.4	110.8	111.5	112.2	111.9
119.6	121.7	122.5	124.3	124.1	124.0	120.3	122.0
112.8	108.0	106.5	105.6	106.2	106.7	109.7	107.7
110.2	113.6	114.4	112.9	112.0	111.1	111.6	112.2
112.4	111.1	110.7	111.0	110.4	109.5	108.8	107.8
102.4	101.7	100.7	100.2	100.3	100.3	100.0	100.5
110.5	110.4	110.7	110.0	109.1	109.7	109.5	109.2
114.3	115.0	116.0	117.5	119.0	118.7	119.7	121.1
116.0	114.8	113.2	112.8	111.6	111.6	110.6	109.1
106.9	107.3	107.7	106.8	106.7	106.2	106.1	106.1
107.8	107.5	107.4	107.2	106.9	106.8	106.8	106.1
104.3	104.2	104.0	103.8	103.8	103.6	103.2	104.0
111.5	111.6	112.2	109.8	109.2	109.6	109.0	107.8
113.3	113.5	114.9	116.2	119.3	119.0	121.4	121.1
117.7	117.1	115.1	117.2	114.4	114.5	113.2	112.4
112.3	112.3	112.4	108.6	108.7	109.2	108.8	109.3
108.8	108.5	108.4	108.3	108.0	105.9	105.7	103.8
101.1	101.2	100.9	100.5	100.4	101.5	101.0	103.5
111.5	112.7	113.2	112.3	109.5	109.2	109.6	110.2
118.6	118.0	118.8	119.7	121.1	121.2	120.2	120.1
110.2	109.5	108.4	109.2	108.3	107.6	107.5	106.9
104.4	104.9	104.9	103.4	103.8	104.0	103.9	103.6
104.3	103.7	103.6	103.3	102.6	102.4	102.4	102.5
103.4	103.6	103.5	103.3	103.2	103.1	103.1	103.4
111.2	110.4	110.9	112.2	111.9	111.9	112.2	112.3
119.7	123.1	125.9	130.2	131.6	129.0	127.4	127.8
119.1	116.3	112.5	108.4	106.0	109.5	109.4	108.4
109.6	109.3	110.6	111.0	111.7	108.6	109.1	109.4
116.2	116.2	115.9	115.6	115.8	116.4	115.9	115.3
104.8	104.3	103.4	103.7	103.1	102.6	102.5	102.7
112.1	109.9	110.1	109.7	111.0	110.1	110.6	108.9
114.9	113.9	116.0	115.4	116.5	116.3	115.5	118.6
114.3	113.8	111.5	111.9	110.4	112.3	113.0	111.5
115.0	114.3	114.8	114.8	114.0	112.2	111.2	110.0
108.4	110.7	110.3	110.6	110.8	110.6	111.1	110.9
105.0	103.4	104.1	104.0	104.2	104.5	104.4	104.1
111.4	110.8	110.3	110.1	109.0	109.9	109.6	109.7
111.7	112.7	113.2	115.0	115.7	115.5	117.0	120.6
113.5	112.1	111.5	109.7	109.2	108.6	107.4	104.5
104.1	104.4	104.8	105.4	105.1	105.0	104.9	104.9
107.1	106.9	106.6	106.3	106.2	108.0	108.1	107.6
107.4	107.6	107.6	107.4	107.6	105.8	105.6	105.6
100.7	102.1	104.5	104.9	104.7	105.7	105.7	105.5
112.4	113.1	112.2	112.2	114.4	115.2	118.4	118.6
135.0	133.4	131.6	131.4	133.7	132.6	128.4	128.0
102.9	104.4	104.0	104.1	101.5	98.8	99.1	100.7
107.3	107.2	108.3	108.2	107.7	109.6	109.5	108.4
105.0	103.7	103.2	103.3	102.9	102.7	100.7	100.1
109.2	107.5	107.3	108.3	108.2	108.1	109.1	108.9
111.7	112.1	113.1	111.3	111.8	111.7	110.5	112.6
113.8	114.0	112.9	114.1	114.8	116.3	116.9	114.7
110.9	109.6	109.4	108.8	108.0	106.7	107.1	106.9
107.0	107.9	107.9	108.0	107.2	106.5	105.2	104.3
101.1	100.5	100.4	100.1	100.1	100.6	101.1	101.7
112.0	109.5	109.1	111.2	111.1	111.5	113.0	112.4
116.0	116.4	117.8	114.3	114.8	114.3	111.9	114.5
113.9	114.2	112.7	114.4	115.3	117.7	119.1	116.2
112.7	110.9	110.7	110.0	108.8	107.2	107.7	107.4
106.2	107.2	107.3	107.5	106.6	105.7	103.9	103.1
101.3	100.7	100.6	100.1	99.9	100.5	101.2	102.0

		Січень/ January	Лютий/ February	Березень/ March	Квітень/ April
Виробництво апаратури для радіо, телебачення та зв'язку/ <i>Manufacture of radio, television and communication equipment and apparatus</i>	2007	97.8	97.4	96.6	101.6
	2008	105.1	105.0	105.5	101.1
	2009	105.9	110.9	111.1	111.6
	2010	110.9	106.0	105.6	105.8
	2011	105.8	104.9	106.2	106.0
	2012	98.1	97.7	96.8	96.6
Виробництво медичної техніки, вимірювальних засобів, оптичних приладів та устаткування, годинників/ <i>Manufacture of medical, precision and optical instruments, watches and clocks</i>	2007	108.2	107.4	107.3	107.7
	2008	107.4	109.6	109.7	109.5
	2009	116.7	115.7	118.0	118.4
	2010	110.2	109.0	108.2	108.7
	2011	106.7	107.9	106.4	111.1
	2012	110.4	108.9	109.4	103.0
Виробництво транспортних засобів та устаткування / <i>Manufacture of transport equipment</i>	2007	104.8	104.9	106.3	108.6
	2008	116.8	120.0	121.8	124.5
	2009	125.1	120.5	119.5	115.5
	2010	105.1	106.0	104.4	107.3
	2011	116.7	115.8	116.2	119.9
	2012	110.5	109.7	109.6	104.4
Виробництво автомобілів, причепів та напівпричепів/ <i>Manufacture of motor vehicles, trailers and semi-trailers</i>	2007	102.6	102.4	103.2	105.0
	2008	109.2	109.6	110.5	110.9
	2009	129.7	131.3	132.6	131.1
	2010	109.5	107.1	104.6	104.7
	2011	102.5	102.9	103.4	103.8
	2012	103.6	103.4	103.4	102.9
Виробництво інших транспортних засобів/ <i>Manufacture of other transport equipment</i>	2007	105.9	106.4	108.3	110.9
	2008	122.7	128.3	130.9	135.2
	2009	119.4	110.1	107.8	102.4
	2010	99.6	104.5	103.8	110.3
	2011	135.1	131.6	131.0	133.3
	2012	112.8	111.6	111.4	104.9
Виробництво меблів; виробництво іншої продукції/ <i>Manufacture of furniture; manufacturing n.e.c.</i>	2007	106.0	109.7	111.5	112.3
	2008	118.1	115.7	119.6	122.0
	2009	133.1	134.3	126.1	121.0
	2010	105.7	103.9	105.2	106.3
	2011	103.9	105.1	105.8	107.9
	2012	106.0	105.5	104.6	102.8
Виробництво та розподілення електроенергії, газу та води/ <i>Electricity, gas and water supply</i>	2007	129.4	133.4	138.4	139.0
	2008	109.8	108.5	121.1	120.9
	2009	135.3	133.5	122.2	122.3
	2010	114.3	111.9	112.8	111.8
	2011	108.0	118.7	114.7	123.9
	2012	121.1	114.3	113.1	119.0

Продовження табл. 1.8/*Continuation of the table 1.8*

Травень/ <i>May</i>	Червень/ <i>June</i>	Липень/ <i>July</i>	Серпень/ <i>August</i>	Вересень/ <i>September</i>	Жовтень/ <i>October</i>	Листопад/ <i>November</i>	Грудень/ <i>December</i>
103.2	102.9	103.1	102.3	102.7	102.5	103.6	104.4
101.1	101.4	101.4	102.5	102.7	102.9	102.7	103.4
112.3	113.6	114.4	114.5	114.8	115.6	114.9	114.0
104.8	103.3	102.6	103.3	103.7	102.9	103.2	105.1
107.8	106.9	106.7	105.3	103.8	102.6	102.3	100.5
95.2	95.9	95.9	96.2	96.8	97.9	98.1	98.4
107.6	107.9	107.7	107.7	107.7	105.7	106.0	105.8
110.1	110.7	111.2	111.6	111.6	112.3	114.5	115.9
118.9	117.4	116.8	117.0	116.8	115.8	113.5	111.7
108.3	108.9	109.0	108.2	107.8	107.8	108.0	107.2
111.1	112.4	112.2	112.0	111.9	111.5	111.2	111.1
102.6	101.3	101.2	101.2	101.7	101.9	102.3	102.3
108.6	110.6	113.0	111.8	113.5	114.8	116.0	115.4
127.5	131.4	131.8	135.7	133.4	133.7	125.5	126.4
110.2	101.3	99.7	97.7	99.3	99.8	106.0	104.2
111.7	119.0	120.6	118.3	116.9	115.9	116.8	117.6
118.6	115.9	115.1	116.1	115.6	114.2	113.5	112.7
102.5	100.9	98.8	97.9	98.1	97.9	97.1	97.3
105.6	106.9	107.7	106.9	108.6	108.9	109.6	109.4
110.7	109.4	109.5	109.0	107.1	106.2	113.6	123.7
129.3	126.4	125.0	129.2	132.1	134.9	125.4	114.9
106.0	108.1	109.6	106.4	104.7	102.5	102.4	102.5
104.3	104.8	104.8	104.8	103.8	103.9	103.8	103.7
102.3	101.9	101.1	100.8	101.3	101.3	101.4	101.3
110.6	113.3	116.8	115.3	117.3	119.1	120.6	120.0
140.8	148.8	149.3	157.0	154.5	155.6	134.7	128.1
94.9	83.2	81.8	77.1	77.7	77.4	89.4	92.6
118.9	133.5	135.2	134.6	133.8	134.2	136.1	138.3
129.5	122.2	121.0	122.6	122.4	119.4	117.4	115.5
102.6	100.8	98.5	97.5	97.6	97.4	96.3	96.7
111.2	111.2	111.9	110.8	113.6	114.5	117.0	116.2
123.3	123.5	125.5	126.0	122.7	120.6	122.7	133.6
119.9	118.6	115.1	115.7	118.0	119.3	114.5	107.2
105.9	107.3	109.1	108.3	106.4	106.2	106.1	102.9
108.2	108.8	107.6	108.6	108.7	108.0	107.5	107.2
102.7	101.9	102.4	101.9	101.7	101.5	102.0	103.0
141.7	141.5	141.3	133.4	122.7	119.9	111.8	120.9
121.9	133.0	133.1	134.1	140.3	154.4	154.8	142.2
112.7	107.5	109.6	107.6	106.3	94.6	100.8	103.9
126.8	124.2	122.4	125.4	118.9	125.8	117.6	112.5
123.3	120.3	114.2	112.7	122.3	110.4	126.4	121.0
109.7	117.6	113.7	118.0	112.6	114.1	109.8	109.1

**1.9. ІНДЕКСИ ЦІН ВИРОБНИКІВ ЗА ВИДАМИ
PRODUCER PRICE INDICES BY TYPE**

		Січень/ <i>January</i>	Січень- лютий/ <i>January- February</i>	Січень- березень/ <i>January- March</i>	Січень- квітень/ <i>January- April</i>
Промисловість/ <i>Industry</i>	2007	115,6	116,0	116,7	117,2
	2008	123,3	124,5	126,9	129,7
	2009	120,4	119,7	117,3	114,3
	2010	116,3	116,3	117,1	118,3
	2011	118,0	119,7	119,9	120,1
	2012	111,8	109,6	108,6	108,1
Добувна промисловість/ <i>Mining and quarrying</i>	2007	120,4	120,9	121,5	122,4
	2008	129,3	131,7	134,1	142,0
	2009	120,1	117,2	114,3	105,6
	2010	112,2	115,5	118,9	123,4
	2011	146,8	150,9	150,0	148,2
	2012	115,5	110,6	109,3	108,1
Добування паливно-енергетичних корисних копалин/ <i>Mining and quarrying of energy producing materials</i>	2007	114,0	113,9	114,8	113,9
	2008	130,2	133,2	136,7	138,7
	2009	109,5	105,9	101,7	98,9
	2010	108,7	114,0	119,9	125,3
	2011	142,2	137,8	133,9	130,0
	2012	117,2	118,8	119,6	120,4
Добування вугілля, лігніту і торфу/ <i>Mining of coal and lignite; extraction of peat</i>	2007	110,6	110,2	110,9	111,3
	2008	129,7	132,1	136,0	137,8
	2009	120,0	116,2	111,4	108,8
	2010	103,3	109,3	116,1	122,3
	2011	133,9	128,5	124,2	118,9
	2012	118,1	120,6	121,5	123,5
Добування сирої нафти та природного газу/ <i>Extraction of crude petroleum and natural gas</i>	2007	123,7	125,1	126,9	121,3
	2008	133,7	138,1	140,0	142,8
	2009	74,9	72,7	70,5	68,0
	2010	141,3	141,6	141,6	141,8
	2011	176,6	177,2	178,0	182,2
	2012	115,2	114,6	115,4	113,4
Добування корисних копалин, крім паливно- енергетичних/ <i>Mining and quarrying, except of energy producing materials</i>	2007	129,4	130,6	130,9	134,3
	2008	129,0	130,8	131,7	147,0
	2009	134,2	132,2	131,4	113,8
	2010	115,1	116,4	117,5	121,1
	2011	151,2	165,0	167,7	168,6
	2012	114,6	103,4	100,5	97,6
Добування металевих руд/ <i>Mining of metal ores</i>	2007	124,1	125,2	125,6	129,6
	2008	131,4	132,9	133,6	152,3
	2009	133,1	131,9	131,6	110,9
	2010	119,9	121,6	122,9	127,7
	2011	161,2	177,9	180,8	181,6
	2012	115,6	102,7	99,2	95,9
Інші галузі добувної промисловості/ <i>Other mining and quarrying</i>	2007	149,4	151,4	151,4	151,7
	2008	120,7	123,1	124,4	129,9
	2009	137,5	132,8	130,4	123,4
	2010	101,2	101,2	101,0	101,4
	2011	110,9	111,5	111,8	112,0
	2012	110,3	109,9	110,4	110,9
Переробна промисловість/ <i>Manufacturing</i>	2007	111,9	112,0	112,4	112,7
	2008	126,1	127,7	129,7	132,0
	2009	116,8	116,4	114,5	112,1
	2010	117,0	117,0	117,7	118,8
	2011	117,1	117,4	117,5	117,2
	2012	108,3	107,0	106,1	105,4

ПРОМИСЛОВОЇ ДІЯЛЬНОСТІ
OF INDUSTRIAL ACTIVITY

 (до відповідного періоду попереднього року; відсотків/
 to the corresponding period of the previous year; percent)

Січень- травень/ <i>January- May</i>	Січень- червень/ <i>January- June</i>	Січень- липень/ <i>January- July</i>	Січень- серпень/ <i>January- August</i>	Січень- вересень/ <i>January- September</i>	Січень- жовтень/ <i>January- October</i>	Січень- листопад/ <i>January- November</i>	Січень- грудень/ <i>January- December</i>
117,8	118,3	118,7	118,9	119,0	119,1	119,2	119,5
131,7	133,8	135,7	137,1	137,8	137,8	136,8	135,5
111,6	109,2	107,2	105,6	105,1	105,1	105,8	106,5
120,2	121,1	121,6	121,8	121,5	121,3	121,1	120,9
119,8	119,9	119,9	119,9	120,1	119,7	119,5	119,0
107,3	106,8	106,0	105,4	104,8	104,4	104,0	103,7
123,6	124,6	124,9	125,7	126,2	126,2	126,4	126,5
145,7	148,5	150,7	153,2	154,0	153,7	151,2	148,5
100,7	97,3	94,5	91,9	91,3	91,5	92,7	94,1
130,2	134,6	137,9	140,0	140,6	140,6	140,8	141,1
143,1	140,2	138,5	136,9	135,8	135,0	134,3	133,4
106,9	105,6	104,5	103,6	102,8	101,5	100,3	99,3
113,9	114,2	114,6	115,1	115,5	116,1	117,0	118,0
139,3	140,3	141,7	145,1	145,7	144,3	141,1	137,9
97,3	95,5	92,9	89,6	88,9	89,5	90,8	92,3
129,2	131,7	133,9	136,1	136,6	136,7	136,8	137,0
127,2	125,8	125,3	124,0	123,2	122,6	122,2	121,6
120,1	118,8	117,4	116,3	115,3	114,4	113,6	112,8
112,0	112,8	114,3	115,8	116,9	118,1	118,9	119,8
138,2	139,3	141,1	146,1	148,7	148,0	145,6	143,0
107,2	105,3	102,1	97,3	94,5	94,2	94,8	95,7
126,0	128,5	130,9	132,1	132,8	132,8	132,8	132,9
116,2	114,7	114,0	113,6	113,5	113,5	113,5	113,4
123,9	123,2	122,0	120,8	119,7	118,6	117,6	116,6
119,0	117,6	114,8	112,1	110,4	109,6	110,9	112,1
143,3	143,9	143,5	142,2	136,5	132,6	126,6	121,6
66,3	65,0	64,2	64,3	69,6	73,1	77,0	80,8
147,5	149,7	150,9	158,7	157,5	157,5	157,8	158,3
178,0	177,0	177,1	169,5	163,7	159,6	156,4	153,2
111,3	109,0	107,3	106,2	105,4	104,9	104,6	104,3
137,4	139,5	139,8	140,9	141,7	140,6	139,6	138,3
154,9	159,7	163,1	164,4	165,5	166,6	165,1	163,0
104,9	99,7	96,4	94,7	94,0	93,8	94,8	96,1
130,5	136,9	141,1	143,3	143,7	143,7	143,9	144,4
160,6	155,8	152,9	150,8	149,5	148,3	147,3	146,0
95,7	94,4	93,6	92,8	92,2	90,7	89,2	88,0
133,2	135,7	136,1	137,7	139,0	138,0	137,2	136,3
161,9	167,9	171,9	173,4	174,6	175,7	173,6	170,7
100,9	95,1	91,6	89,9	89,5	89,6	91,0	92,9
139,5	147,7	153,0	155,5	155,7	155,3	155,2	155,5
171,3	165,2	161,4	158,8	157,1	155,6	154,3	152,8
93,8	92,3	91,3	90,5	89,8	88,1	86,4	85,1
152,2	152,9	152,3	151,6	150,3	148,9	147,5	144,7
132,6	134,2	135,5	136,6	137,4	138,1	138,5	138,8
119,4	116,8	114,8	113,0	111,7	110,5	109,6	108,7
102,9	103,7	104,3	104,8	105,3	105,8	106,2	106,6
111,0	110,4	110,3	110,3	110,3	110,2	110,4	110,4
110,9	111,0	111,0	110,9	110,8	110,7	110,4	110,3
113,2	113,6	114,0	114,3	114,8	115,2	115,8	116,4
134,0	135,7	137,5	138,9	139,1	138,3	136,6	134,9
109,8	107,8	105,7	104,4	104,1	104,7	105,8	106,7
120,0	120,3	120,4	120,2	119,7	119,3	119,0	118,8
116,8	116,9	117,3	117,6	117,7	117,4	116,9	116,3
104,9	104,3	103,4	102,6	102,0	101,6	101,4	101,2

		Січень/ <i>January</i>	Січень- лютий/ <i>January- February</i>	Січень- березень/ <i>January- March</i>	Січень- квітень/ <i>January- April</i>
Виробництво харчових продуктів, напоїв та тютюнових виробів/ <i>Manufacture of food products, beverages and tobacco</i>	2007	107,9	108,0	108,1	108,2
	2008	126,3	127,9	129,6	131,1
	2009	115,8	115,9	115,5	115,1
	2010	121,6	120,8	120,0	119,3
	2011	116,5	115,8	115,8	116,0
	2012	108,4	108,1	107,8	107,4
Виробництво харчових продуктів, напоїв/ <i>Manufacture of food products and beverages</i>	2007	107,8	108,0	108,1	108,2
	2008	127,5	129,1	130,9	132,5
	2009	115,9	115,7	115,0	114,4
	2010	119,8	119,3	118,8	118,2
	2011	117,3	116,6	116,4	116,7
	2012	108,5	108,4	108,0	107,4
Виробництво м'яса та м'ясних продуктів/ <i>Production, processing and preserving of meat and meat products</i>	2007	95,9	96,0	96,3	96,7
	2008	124,6	128,1	134,8	140,1
	2009	131,7	128,2	123,3	120,2
	2010	104,3	104,6	104,0	103,2
	2011	106,9	105,9	105,7	106,0
	2012	118,2	119,6	119,9	119,5
Виробництво рибних продуктів/ <i>Processing and preserving of fish and fish products</i>	2007	98,2	98,1	98,3	98,6
	2008	108,7	110,4	111,2	112,8
	2009	147,4	147,0	147,3	145,6
	2010	100,3	100,9	100,7	100,6
	2011	107,1	105,9	108,0	109,5
	2012	118,6	118,9	116,6	115,0
Перероблення та консервування овочів та фруктів/ <i>Processing and preserving of fruit and vegetables</i>	2007	108,8	108,7	108,4	108,4
	2008	112,9	113,2	114,1	115,2
	2009	123,8	123,9	123,4	122,7
	2010	106,1	106,0	106,3	106,2
	2011	111,7	112,7	112,5	112,9
	2012	112,7	111,3	111,5	111,3
Виробництво олії та тваринних жирів/ <i>Manufacture of vegetable and animal oils and fats</i>	2007	103,5	104,0	104,3	104,3
	2008	165,3	175,2	180,8	184,5
	2009	94,9	93,8	91,8	90,2
	2010	130,0	126,0	126,0	125,9
	2011	141,5	140,5	139,2	139,3
	2012	93,6	93,1	93,3	93,2
Виробництво молочних продуктів та морозива/ <i>Manufacture of dairy products</i>	2007	107,8	110,1	112,1	113,8
	2008	144,7	142,9	141,3	139,7
	2009	104,0	105,3	106,6	107,8
	2010	132,0	132,9	132,8	131,2
	2011	112,4	110,3	109,1	109,1
	2012	112,2	112,1	111,6	111,4
Виробництво продуктів борошномельно- круп'яної промисловості/ <i>Manufacture of grain mill products</i>	2007	123,4	122,1	120,3	119,4
	2008	128,8	131,6	133,5	134,9
	2009	107,9	107,2	106,7	105,9
	2010	110,6	111,8	112,4	113,2
	2011	138,9	137,2	139,1	140,7
	2012	101,2	100,7	98,5	96,7
Виробництво готових кормів для тварин/ <i>Manufacture of prepared animal feeds</i>	2007	118,2	126,1	129,1	129,6
	2008	165,3	158,7	156,2	157,1
	2009	99,8	96,0	94,8	93,9
	2010	111,1	114,1	112,9	112,5
	2011	107,2	107,0	109,0	110,4
	2012	111,6	111,4	111,9	111,4
Виробництво інших харчових продуктів/ <i>Manufacture of other food products</i>	2007	108,8	107,2	106,2	105,5
	2008	116,7	117,8	119,4	120,9
	2009	119,9	121,4	121,9	122,1
	2010	130,7	129,8	128,7	127,5
	2011	115,4	114,5	114,2	114,3
	2012	105,8	105,3	104,6	103,8

Продовження табл. 1.9/Continuation of the table 1.9

Січень-травень/ <i>January-May</i>	Січень-червень/ <i>January-June</i>	Січень-липень/ <i>January-July</i>	Січень-серпень/ <i>January-August</i>	Січень-вересень/ <i>January-September</i>	Січень-жовтень/ <i>January-October</i>	Січень-листопад/ <i>January-November</i>	Січень-грудень/ <i>January-December</i>
108,3	108,7	109,2	109,9	110,8	111,9	113,0	114,0
132,1	132,5	132,8	132,4	131,4	130,0	128,7	127,5
115,0	115,0	114,8	114,8	114,9	115,1	115,5	115,9
118,3	117,5	117,2	117,1	117,3	117,7	118,0	118,0
116,4	116,9	117,3	117,5	117,3	116,9	116,2	115,6
107,1	106,6	106,0	105,5	105,1	104,9	104,8	104,7
108,3	108,7	109,2	109,9	110,9	112,1	113,3	114,4
133,6	134,1	134,3	133,8	132,7	131,2	129,7	128,4
114,0	113,8	113,4	113,3	113,4	113,6	114,0	114,4
117,6	117,0	116,7	116,7	117,0	117,5	117,8	117,9
117,0	117,6	118,1	118,4	118,2	117,7	117,1	116,4
107,1	106,6	106,0	105,4	105,0	104,8	104,6	104,6
97,0	97,3	98,1	99,8	101,6	103,1	104,1	105,3
143,2	146,1	147,3	146,2	144,6	143,0	142,0	141,3
118,7	117,0	115,2	114,3	113,6	113,2	112,8	112,4
102,8	102,2	102,4	102,4	102,8	103,3	103,9	104,4
105,7	106,1	107,0	108,1	109,0	109,7	110,3	110,7
119,4	119,1	118,3	117,1	115,7	114,5	113,4	112,5
99,0	99,4	99,9	100,3	100,6	100,9	101,5	102,2
114,1	115,8	117,2	118,6	119,9	121,0	122,1	123,7
143,7	141,5	139,1	137,0	135,1	133,6	131,7	129,1
100,9	100,6	100,6	100,6	100,5	100,6	100,9	101,4
111,4	113,2	114,4	115,4	116,1	116,6	116,9	117,2
113,2	111,9	111,1	110,3	109,8	109,3	109,0	108,8
107,6	107,0	106,7	106,8	106,9	107,1	107,8	108,1
116,2	117,1	117,8	118,1	118,4	118,6	118,6	119,0
122,4	122,1	121,7	121,3	120,8	120,2	119,3	118,2
105,9	105,6	105,4	105,5	105,7	106,0	106,5	106,8
113,5	114,5	115,2	115,3	115,3	115,4	115,2	115,1
110,6	109,7	109,0	108,4	107,9	107,4	107,1	107,0
104,8	105,4	106,4	108,3	110,9	114,9	118,5	121,8
186,3	186,5	185,4	181,8	175,6	167,1	159,3	152,6
89,5	89,5	89,7	90,5	92,2	94,1	96,3	98,6
124,7	123,3	122,6	122,6	122,8	123,7	125,5	127,2
139,8	140,2	140,3	139,4	137,9	135,3	131,4	127,7
93,7	93,7	93,5	93,5	94,2	95,3	96,4	97,2
115,3	116,6	117,8	119,5	121,7	124,4	126,6	128,5
138,1	136,8	135,7	134,2	131,8	128,9	126,2	123,9
108,6	109,0	109,2	109,3	109,4	109,5	110,1	111,3
130,0	129,4	129,2	129,8	131,3	132,8	133,0	131,7
109,7	110,5	111,2	111,5	111,3	110,8	110,8	111,0
111,2	110,7	109,9	108,8	107,4	106,3	105,3	104,5
119,0	120,5	121,9	123,2	123,8	123,8	123,9	124,2
136,0	134,8	134,6	133,9	132,8	131,5	129,8	128,0
105,0	104,3	103,3	102,6	102,2	101,8	101,9	102,4
114,0	114,6	114,9	116,5	118,5	120,2	121,8	123,0
142,1	143,1	143,8	142,2	138,9	135,9	133,1	130,5
95,4	94,2	93,3	93,3	94,3	95,4	96,5	97,6
131,7	135,0	137,1	138,0	139,6	141,4	143,4	145,3
157,4	155,6	154,3	153,2	150,4	146,4	142,0	138,1
93,1	92,7	92,8	92,5	92,4	92,7	93,6	94,9
111,8	111,1	110,4	110,1	110,2	110,7	110,7	110,5
111,8	112,6	113,4	113,9	114,2	114,0	113,8	113,3
110,9	110,4	110,0	110,2	110,2	110,4	110,9	111,6
105,0	104,8	104,8	104,7	104,8	105,2	105,9	106,7
122,0	122,6	123,3	123,9	124,2	124,4	124,1	123,8
122,3	122,3	122,1	121,9	121,9	121,9	122,4	122,9
126,4	125,6	125,0	124,4	124,1	123,8	123,3	122,7
114,7	115,2	115,6	116,0	116,0	115,7	115,1	114,5
103,0	102,2	101,4	100,8	100,4	100,2	100,0	99,9

		Січень/ <i>January</i>	Січень- лютий/ <i>January- February</i>	Січень- березень/ <i>January- March</i>	Січень- квітень/ <i>January- April</i>
Виробництво хліба та хлібобулочних виробів/ <i>Manufacture of bread; manufacture of fresh pastry goods and cakes</i>	2007	116.2	116.2	116,1	115,9
	2008	123.3	124.8	126,1	127,4
	2009	122.3	122,8	122,6	122,0
	2010	109.9	109,0	108,4	108,2
	2011	109.3	109,7	110,6	111,1
	2012	112.5	111,0	109,7	108,7
Виробництво цукру/ <i>Manufacture of sugar</i>	2007	102.3	97,5	94,2	91,9
	2008	96.7	96,3	97,0	97,8
	2009	107.0	113,5	115,7	119,0
	2010	190.5	186,1	182,3	177,3
	2011	122.1	119,6	119,6	119,7
	2012	82.3	82,1	81,5	80,3
Виробництво макаронних виробів/ <i>Manufacture of macaroni, noodles, couscous and similar farinaceous products</i>	2007	102.5	102,8	102,8	102,9
	2008	116.3	117,2	123,7	128,7
	2009	136.6	136,4	131,7	129,2
	2010	110.9	110,1	108,3	106,4
	2011	114.8	115,2	117,0	118,0
	2012	122.5	121,9	119,7	118,4
Виробництво напоїв/ <i>Manufacture of beverages</i>	2007	109.9	110,7	111,0	111,0
	2008	112.7	113,0	113,2	114,3
	2009	124.6	124,2	124,6	123,7
	2010	110.0	109,3	108,7	109,1
	2011	113.9	114,1	115,1	115,3
	2012	120.6	120,6	119,6	118,9
Виробництво тютюнових виробів/ <i>Manufacture of tobacco products</i>	2007	105.4	105,3	105,3	105,3
	2008	104.2	104,8	105,0	105,1
	2009	112.8	117,9	122,8	126,0
	2010	152.7	146,0	140,1	136,3
	2011	102.1	101,7	102,8	103,4
	2012	106.5	104,2	105,1	105,5
Легка промисловість/ <i>Light industry</i>	2007	106.3	106,3	106,3	106,4
	2008	107.2	107,3	107,8	108,5
	2009	117.7	118,1	118,0	117,8
	2010	111.9	111,3	110,9	110,3
	2011	112.1	112,7	113,3	113,9
	2012	107.9	107,2	106,6	106,0
Текстильне виробництво; виробництво одягу, хутра та виробів з хутра/ <i>Manufacture of textiles and textile products</i>	2007	106.8	107,1	107,0	107,0
	2008	108.0	108,2	108,8	109,8
	2009	120.5	120,7	120,5	120,1
	2010	111.1	110,3	109,7	109,1
	2011	112.0	112,9	113,7	114,5
	2012	108.4	107,5	106,9	106,2
Виробництво одягу; виробництво хутра та виробів з хутра/ <i>Manufacture of wearing apparel; dressing and dyeing of fur</i>	2007	107.9	108,1	108,1	107,9
	2008	107.8	107,9	108,3	109,5
	2009	116.7	117,0	116,9	116,9
	2010	113.4	112,7	112,0	110,9
	2011	107.1	107,7	108,0	108,4
	2012	109.4	108,9	108,7	108,5
Виробництво шкіри, виробів зі шкіри та інших матеріалів/ <i>Manufacture of leather and leather products</i>	2007	104.9	104,6	104,7	104,9
	2008	105.7	105,5	105,5	105,6
	2009	111.7	112,6	112,8	113,0
	2010	113.8	113,3	113,3	113,0
	2011	113.0	112,6	112,9	112,9
	2012	106.4	106,4	105,8	105,4
Оброблення деревини та виробництво виробів з деревини, крім меблів/ <i>Manufacture of wood and wood products</i>	2007	112.5	113,6	113,9	113,2
	2008	110.3	111,4	112,4	113,8
	2009	116.1	113,7	111,9	110,7
	2010	104.5	104,9	105,3	105,7
	2011	105.0	106,7	108,0	108,9
	2012	115.4	113,9	112,6	111,3

Продовження табл. 1.9/Continuation of the table 1.9

Січень- травень/ <i>January- May</i>	Січень- червень/ <i>January- June</i>	Січень- липень/ <i>January- July</i>	Січень- серпень/ <i>January- August</i>	Січень- вересень/ <i>January- September</i>	Січень- жовтень/ <i>January- October</i>	Січень- листопад/ <i>January- November</i>	Січень- грудень/ <i>January- December</i>
115,5	115,6	115,7	115,0	114,4	114,3	114,5	114,8
128,3	128,6	130,1	131,3	132,2	132,4	132,1	131,7
121,5	121,0	119,5	118,2	117,2	116,4	115,7	115,2
108,2	108,1	108,0	107,9	107,9	108,0	108,1	108,2
111,5	112,0	112,5	113,0	113,3	113,5	113,6	113,5
108,0	107,4	106,9	106,4	105,9	105,5	105,3	105,2
90,2	88,9	88,1	87,5	87,3	87,0	87,5	88,1
98,0	97,9	98,2	98,5	98,8	99,9	100,3	100,6
122,1	124,6	126,9	129,2	131,2	133,7	137,4	141,4
173,1	169,9	167,1	164,0	161,7	158,9	155,6	152,2
120,3	120,7	120,7	120,8	119,9	117,8	115,3	112,8
79,1	78,1	77,5	77,4	78,0	78,9	79,5	80,1
102,9	103,2	103,6	103,9	104,3	105,5	106,5	107,3
134,0	137,2	139,3	140,8	142,0	141,7	141,3	140,9
125,8	123,6	121,6	120,2	119,1	118,1	117,3	116,7
105,5	104,8	104,8	104,8	105,3	106,0	106,6	107,3
119,1	120,1	121,4	123,3	124,0	124,4	124,5	124,5
116,7	115,5	114,0	112,2	110,8	109,6	108,7	108,0
110,9	111,1	111,2	111,3	111,5	111,8	112,1	112,2
115,3	115,6	115,8	116,0	116,1	116,0	116,2	116,5
123,0	122,8	122,6	122,4	122,2	122,0	121,5	120,8
109,1	109,1	109,1	109,2	109,3	109,5	109,7	110,0
115,5	115,9	116,4	117,0	117,5	117,8	118,2	118,5
118,5	117,8	117,2	116,1	115,2	114,4	113,6	113,0
105,4	105,6	105,6	105,6	105,5	105,6	105,7	105,6
105,1	104,9	105,2	105,6	106,3	106,9	107,4	108,6
132,2	136,2	138,9	140,4	141,2	142,0	141,9	141,5
129,8	125,7	124,3	123,0	122,1	121,2	120,9	120,1
104,4	104,5	103,6	103,0	102,6	102,7	102,7	102,9
105,1	105,4	105,7	105,6	105,4	105,4	105,5	105,4
106,4	106,4	106,3	106,4	106,4	106,4	106,5	106,5
108,9	109,2	109,6	109,9	110,1	110,2	110,5	111,1
117,4	117,1	116,7	116,6	116,5	116,6	116,6	116,3
110,5	110,7	110,9	111,0	111,0	111,0	111,1	111,2
114,0	114,1	114,1	114,2	114,2	114,0	113,6	113,2
105,6	105,2	104,8	104,4	104,1	103,9	103,7	103,6
106,9	106,8	106,7	106,6	106,6	106,7	106,7	106,8
110,3	110,7	111,2	111,6	111,9	112,1	112,4	113,0
119,5	119,1	118,6	118,4	118,4	118,4	118,3	117,8
109,4	109,7	110,0	110,1	110,0	110,0	110,1	110,2
114,7	114,8	114,8	114,8	114,8	114,6	114,3	113,9
105,7	105,2	104,8	104,4	104,1	103,8	103,6	103,5
107,8	107,7	107,6	107,6	107,6	107,6	107,8	107,8
110,2	110,8	111,5	112,1	112,5	112,8	113,1	113,4
117,0	116,9	116,5	116,2	115,9	115,7	115,5	115,4
110,2	109,7	109,5	109,3	109,1	108,9	108,8	108,6
108,6	108,8	108,9	109,1	109,4	109,6	109,7	109,7
108,3	108,1	108,0	107,7	107,3	107,0	106,6	106,4
105,1	105,4	105,5	105,7	105,8	105,7	105,7	105,7
105,6	105,8	105,9	105,9	105,9	105,9	106,2	106,5
113,1	112,8	112,8	112,6	112,5	112,7	112,7	113,0
112,9	112,9	113,0	113,1	113,3	113,4	113,6	113,6
112,9	112,9	112,8	112,9	112,9	112,6	112,1	111,6
105,1	105,0	104,8	104,7	104,5	104,3	104,1	104,0
112,4	111,8	111,5	111,3	111,1	110,9	110,7	110,5
114,7	115,0	115,1	115,3	115,3	115,3	115,1	115,0
110,1	109,7	109,2	108,9	108,8	108,9	109,1	109,2
105,6	105,4	105,5	105,5	105,4	105,5	105,4	105,3
110,0	110,9	111,7	112,3	112,8	113,2	113,4	113,6
110,1	109,2	108,2	107,4	106,7	106,1	105,6	105,3

		Січень/ <i>January</i>	Січень- лютий/ <i>January- February</i>	Січень- березень/ <i>January- March</i>	Січень- квітень/ <i>January- April</i>
Целюлозно-паперове виробництво; видавнича діяльність/ <i>Manufacture of pulp, paper and paper products; publishing and printing</i>	2007	102,4	101,6	101,4	101,3
	2008	108,9	109,4	110,6	111,9
	2009	116,8	116,8	116,3	115,1
	2010	110,7	110,1	110,0	110,2
	2011	110,0	110,4	110,3	110,5
	2012	105,9	105,6	105,1	104,6
Виробництво паперової маси, паперу, картону та виробів з них/ <i>Manufacture of pulp, paper and paper products</i>	2007	105,0	103,8	103,6	103,6
	2008	113,3	114,3	116,4	118,7
	2009	123,4	122,7	121,0	118,9
	2010	117,0	117,2	118,0	118,7
	2011	111,7	111,9	111,3	111,2
	2012	108,5	108,2	107,6	106,7
Видавнича та поліграфічна діяльність, тиражування записаних носіїв інформації/ <i>Publishing, printing and reproduction of recorded media</i>	2007	100,4	100,0	99,8	99,7
	2008	105,6	105,8	106,1	106,6
	2009	111,0	111,6	112,1	111,7
	2010	104,9	103,8	103,0	102,8
	2011	108,7	109,4	109,7	110,0
	2012	103,1	102,8	102,6	102,4
Виробництво коксу, продуктів нафтоперероблення/ <i>Manufacture of coke, refined petroleum products</i>	2007	104,7	103,1	102,7	102,7
	2008	158,4	162,9	166,9	167,5
	2009	84,6	84,4	80,3	78,7
	2010	144,8	149,0	158,3	162,8
	2011	125,1	125,4	124,1	124,5
	2012	112,4	109,3	107,4	105,3
Виробництво коксу/ <i>Manufacture of coke oven products</i>	2007	110,3	110,9	111,8	112,5
	2008	160,7	161,2	161,1	162,1
	2009	92,6	93,5	91,9	89,8
	2010	143,7	151,7	164,0	174,2
	2011	149,0	144,3	138,1	135,2
	2012	98,8	94,2	92,2	89,1
Виробництво продуктів нафтоперероблення/ <i>Manufacture of refined petroleum products</i>	2007	102,2	99,6	98,4	98,1
	2008	158,5	164,8	170,6	170,7
	2009	82,2	81,6	76,7	75,3
	2010	145,7	147,5	154,7	156,2
	2011	111,3	113,7	114,7	117,0
	2012	120,2	117,8	116,1	114,5
Хімічна і нафтохімічна промисловість/ <i>Chemical and petrochemical industry</i>	2007	112,6	112,8	113,1	113,2
	2008	120,1	121,7	123,2	124,6
	2009	123,9	123,3	123,8	123,3
	2010	116,0	115,5	114,1	113,1
	2011	115,6	115,8	115,6	116,1
	2012	111,6	110,3	110,0	109,7
Хімічне виробництво/ <i>Manufacture of chemicals, chemical products and man-made fibres</i>	2007	112,8	112,9	113,3	113,4
	2008	125,3	127,3	128,9	130,4
	2009	123,9	123,4	124,5	124,4
	2010	119,5	119,0	117,1	115,6
	2011	118,1	118,0	117,3	117,9
	2012	113,0	111,5	111,5	111,2
Виробництво основної хімічної продукції/ <i>Manufacture of basic chemicals</i>	2007	115,3	115,3	115,8	115,7
	2008	129,9	132,3	134,2	135,9
	2009	122,1	121,7	123,2	123,0
	2010	119,4	119,2	117,0	115,2
	2011	122,1	121,9	121,0	121,8
	2012	112,2	110,2	110,2	110,1
Виробництво добрив та азотних сполук/ <i>Manufacture of fertilizers and nitrogen compounds</i>	2007	111,5	112,1	113,4	114,1
	2008	140,5	144,6	147,5	149,7
	2009	121,9	121,6	124,7	125,0
	2010	119,3	118,5	114,7	111,6
	2011	131,5	128,5	124,9	124,7
	2012	109,9	108,8	110,1	110,8

Продовження табл. 1.9/Continuation of the table 1.9

Січень- травень/ <i>January- May</i>	Січень- червень/ <i>January- June</i>	Січень- липень/ <i>January- July</i>	Січень- серпень/ <i>January- August</i>	Січень- вересень/ <i>January- September</i>	Січень- жовтень/ <i>January- October</i>	Січень- листопад/ <i>January- November</i>	Січень- грудень/ <i>January- December</i>
101,3	101,3	101,5	101,6	101,7	102,0	102,3	102,6
112,7	113,3	113,7	114,0	114,2	114,3	114,3	114,5
114,3	113,6	113,1	113,0	113,0	112,9	113,0	112,9
110,3	110,5	110,5	110,6	110,6	110,8	111,0	111,0
110,7	110,8	111,0	110,9	110,7	110,4	110,1	109,7
104,3	104,1	103,8	103,6	103,4	103,3	103,2	103,2
103,3	103,2	103,4	103,6	103,7	104,1	104,5	105,0
120,1	121,4	122,2	122,7	123,0	122,9	122,7	122,7
117,5	116,2	115,4	115,3	115,3	115,4	115,7	115,9
119,1	119,5	119,6	119,4	119,0	118,7	118,4	118,0
111,4	111,5	111,7	111,8	111,9	111,9	111,8	111,5
105,9	105,3	104,6	104,1	103,6	103,3	103,1	103,0
99,8	99,9	100,0	100,1	100,3	100,4	100,5	100,6
106,7	106,9	107,0	107,2	107,3	107,4	107,5	107,9
111,4	111,1	110,8	110,7	110,6	110,4	110,3	109,9
102,7	102,8	102,8	103,0	103,4	104,0	104,5	104,9
110,1	110,2	110,2	109,8	109,3	108,6	108,1	107,7
102,6	102,8	102,9	103,0	103,2	103,3	103,4	103,5
103,0	103,5	104,5	104,8	105,6	107,6	110,3	113,7
168,5	169,3	172,7	174,8	173,9	170,3	163,1	154,2
77,1	77,0	75,3	75,8	77,8	80,6	84,1	87,8
166,3	165,1	163,3	158,1	152,6	147,7	144,0	142,1
124,1	124,4	125,2	125,9	126,2	125,9	125,3	124,5
103,7	101,8	99,8	98,2	97,4	96,7	96,3	96,0
112,9	113,7	114,6	115,6	117,1	119,7	122,9	125,7
162,4	162,8	168,0	176,3	180,8	178,8	172,2	164,5
88,2	87,0	82,9	79,1	77,9	79,9	83,2	86,8
185,3	192,8	198,3	197,3	193,0	186,3	180,8	177,3
130,6	127,3	125,8	125,9	125,3	124,0	122,3	120,5
87,2	85,9	84,7	83,1	82,1	81,1	80,7	80,6
98,4	98,7	99,8	99,7	100,3	102,1	104,5	108,1
171,5	172,2	174,6	174,5	171,8	167,9	160,5	151,2
73,8	74,2	73,3	75,2	78,3	81,4	85,0	88,7
155,9	150,9	146,5	140,2	134,5	130,1	127,0	125,5
118,9	121,4	123,6	124,7	125,5	125,9	126,0	125,9
113,1	110,8	108,2	106,7	105,9	105,4	104,9	104,5
113,2	113,2	113,3	113,2	113,1	113,1	113,3	113,7
126,5	128,4	130,5	133,8	136,5	137,3	136,7	135,7
121,1	119,1	117,3	114,6	112,7	112,2	112,7	113,5
112,7	112,5	112,2	112,0	111,6	111,6	111,8	111,9
117,3	118,7	120,2	121,1	121,9	122,0	121,8	121,3
109,9	109,5	108,4	107,5	106,9	106,5	106,2	106,0
113,5	113,5	113,6	113,8	113,8	114,0	114,4	115,0
132,7	135,1	137,7	142,1	145,5	146,5	145,4	143,6
121,9	119,5	117,5	114,1	111,8	111,2	112,0	113,2
114,9	114,4	113,9	113,5	113,0	113,0	113,2	113,5
119,2	121,0	123,0	124,3	125,3	125,5	125,3	124,7
111,7	111,4	110,1	109,1	108,3	107,9	107,5	107,3
115,7	115,6	115,5	115,5	115,4	115,7	116,1	116,9
139,0	142,3	145,9	152,1	157,0	158,4	156,7	153,8
119,6	116,5	113,9	109,5	106,5	105,6	106,6	108,4
114,2	113,6	112,9	112,5	112,0	112,2	112,7	113,2
123,7	126,3	129,1	131,0	132,4	132,7	132,4	131,3
111,2	111,1	109,5	108,2	107,3	106,9	106,5	106,3
114,8	115,2	115,6	116,1	116,6	117,4	118,3	120,0
154,6	160,1	166,0	176,9	185,5	187,6	184,2	178,0
120,0	115,5	111,4	104,7	100,0	98,4	99,7	102,1
110,0	108,7	107,8	107,5	107,2	108,2	109,6	111,0
126,5	129,9	134,4	137,3	139,7	140,3	139,8	138,1
113,8	114,4	112,2	110,4	108,8	107,7	106,6	106,1

		Січень/ <i>January</i>	Січень- лютий/ <i>January- February</i>	Січень- березень/ <i>January- March</i>	Січень- квітень/ <i>January- April</i>
Виробництво лаків та фарб/ <i>Manufacture of paints, varnishes and simila coatings, printing ink and mastics</i>	2007	107,9	107,2	106,1	105,8
	2008	108,1	111,2	113,4	115,7
	2009	127,2	127,1	126,6	125,1
	2010	115,3	112,9	112,8	113,7
	2011	119,3	120,4	119,2	118,8
	2012	116,9	116,2	116,0	114,8
Виробництво фармацевтичних препаратів і матеріалів/ <i>Manufacture of pharmaceutical preparations</i>	2007	108,6	110,1	111,3	112,7
	2008	124,5	124,8	125,0	124,9
	2009	125,8	126,1	127,2	128,0
	2010	123,8	121,9	119,5	118,0
	2011	107,5	107,8	108,0	107,9
	2012	109,9	109,5	109,5	109,3
Виробництво іншої хімічної продукції/ <i>Manufacture of other chemical products</i>	2007	110,0	108,4	107,8	107,6
	2008	108,9	109,9	111,0	112,0
	2009	119,0	115,8	114,9	115,5
	2010	123,1	125,4	125,4	125,0
	2011	110,2	110,6	110,8	110,2
	2012	110,1	109,4	109,4	108,8
Виробництво гумових та пластмасових виробів/ <i>Manufacture of rubber and plastic products</i>	2007	112,4	113,0	113,0	113,2
	2008	107,1	107,7	108,7	109,7
	2009	124,7	123,8	122,7	121,3
	2010	106,9	106,5	106,3	106,6
	2011	109,1	110,1	111,3	111,8
	2012	108,7	107,8	106,8	106,2
Виробництво гумових виробів/ <i>Manufacture of rubber products</i>	2007	119,6	121,2	120,9	121,4
	2008	110,2	110,5	110,5	111,1
	2009	128,8	128,6	128,5	127,9
	2010	108,2	106,9	107,1	107,4
	2011	123,2	124,7	125,6	125,9
	2012	114,2	112,9	111,1	110,0
Виробництво пластмасових виробів/ <i>Manufacture of plastic products</i>	2007	109,5	109,7	109,9	109,9
	2008	105,9	106,6	108,0	109,1
	2009	123,5	122,4	120,9	119,4
	2010	106,4	106,3	106,0	106,4
	2011	105,7	106,6	107,8	108,4
	2012	107,6	106,7	105,8	105,4
Виробництво іншої неметалевої мінеральної продукції/ <i>Manufacture of other non-metallic mineral products</i>	2007	128,2	129,0	129,3	129,0
	2008	127,9	126,4	127,5	129,1
	2009	122,0	120,9	118,8	116,5
	2010	104,3	104,1	103,7	103,3
	2011	107,8	107,9	108,9	109,9
	2012	113,8	114,0	113,9	113,9
Виробництво скла та виробів зі скла/ <i>Manufacture of glass and glass products</i>	2007	114,3	113,1	112,6	111,9
	2008	111,1	111,7	112,3	113,3
	2009	135,8	135,6	135,8	134,9
	2010	114,5	114,2	113,7	113,5
	2011	116,5	117,2	117,3	117,7
	2012	109,0	108,5	108,9	109,3
Виробництво керамічних виробів не для будівництва/ <i>Manufacture of non-refractory ceramic goods other than for construction purposes; manufacture of refractory ceramic products</i>	2007	117,8	121,7	122,8	122,3
	2008	131,9	128,8	128,0	127,7
	2009	122,4	121,2	123,9	125,3
	2010	113,4	114,1	110,9	110,8
	2011	116,2	115,6	115,8	114,6
	2012	110,0	109,9	109,5	109,3
Виробництво керамічних плиток та плит/ <i>Manufacture of ceramic tiles and flags</i>	2007	123,1	124,0	124,5	125,5
	2008	103,3	104,4	104,7	104,3
	2009	99,9	98,1	97,4	94,4
	2010	87,6	87,6	87,6	90,1
	2011	103,6	104,5	105,5	106,7
	2012	106,7	106,0	107,9	108,0

Продовження табл. 1.9/Continuation of the table 1.9

Січень- травень/ <i>January- May</i>	Січень- червень/ <i>January- June</i>	Січень- липень/ <i>January- July</i>	Січень- серпень/ <i>January- August</i>	Січень- вересень/ <i>January- September</i>	Січень- жовтень/ <i>January- October</i>	Січень- листопад/ <i>January- November</i>	Січень- грудень/ <i>January- December</i>
105,6	105,5	105,7	105,7	105,7	105,6	105,6	105,7
117,3	118,5	119,2	119,9	120,3	120,7	121,1	121,7
124,2	123,5	122,8	122,3	122,1	121,9	121,7	121,2
115,1	116,0	117,0	117,5	117,8	118,0	118,1	118,2
118,6	118,5	118,4	118,5	118,5	118,4	118,4	118,2
113,0	112,2	111,3	110,6	110,1	109,9	109,7	109,6
113,8	114,9	116,2	117,3	118,2	118,5	118,9	119,1
124,4	123,8	123,2	122,7	122,5	122,2	121,8	122,0
128,5	128,7	128,9	129,7	130,2	130,6	130,9	130,7
117,2	116,8	116,6	115,8	115,0	114,2	113,7	113,2
107,9	107,9	107,7	107,8	108,0	108,1	108,3	108,4
109,1	108,9	108,7	108,3	108,0	107,7	107,3	107,0
107,5	107,3	107,4	107,4	107,4	107,2	107,1	107,2
112,6	113,7	115,0	115,5	116,0	116,4	116,8	117,1
115,6	115,3	115,0	114,9	115,3	116,6	117,4	118,0
124,8	124,5	124,5	124,4	123,6	122,0	120,9	120,1
110,3	110,4	110,6	110,6	110,7	110,9	111,0	111,0
108,5	108,0	107,3	106,8	106,3	105,9	105,5	105,2
113,0	113,0	112,8	112,2	111,7	111,1	110,6	110,3
110,6	111,2	111,8	112,5	113,1	113,6	114,2	115,1
120,1	119,0	117,9	117,2	116,8	116,5	116,0	115,2
107,1	107,6	108,0	108,2	108,1	108,0	108,0	108,0
112,4	112,9	113,2	113,4	113,6	113,5	113,3	113,1
105,5	104,7	104,0	103,4	103,0	102,7	102,4	102,2
121,1	121,0	120,8	119,7	118,8	117,7	116,9	116,3
111,6	111,8	112,6	113,4	114,1	114,9	115,5	116,6
127,1	126,3	124,9	123,7	122,7	122,0	121,6	120,3
108,3	109,0	109,7	110,3	110,7	111,1	111,8	112,6
126,4	127,0	127,4	127,8	128,0	127,9	127,1	126,4
108,7	107,6	106,6	105,6	104,7	103,9	103,0	102,3
109,8	109,8	109,7	109,3	108,8	108,4	108,1	107,9
110,1	110,9	111,5	112,1	112,7	113,2	113,7	114,5
118,1	116,9	116,0	115,4	115,1	114,9	114,5	113,8
106,7	107,2	107,5	107,6	107,3	107,1	106,9	106,7
109,1	109,6	109,9	110,1	110,2	110,2	110,1	110,0
104,7	104,1	103,4	102,9	102,6	102,3	102,2	102,1
129,7	130,2	130,5	131,0	131,4	131,5	131,5	131,4
129,7	130,3	130,9	131,2	131,0	130,6	130,2	129,7
114,6	112,9	111,4	110,2	109,2	108,6	108,1	107,8
103,1	103,1	102,9	102,9	103,0	103,2	103,4	103,7
110,5	110,9	111,4	112,0	112,4	112,7	112,9	113,0
113,7	113,5	113,1	112,6	112,2	111,8	111,4	111,1
112,3	111,9	111,6	111,4	111,2	111,0	110,6	110,3
115,4	117,4	119,3	120,8	122,1	123,3	124,4	125,3
131,8	129,4	128,4	127,5	126,7	126,1	125,5	125,2
113,3	112,9	111,6	111,0	110,7	111,2	111,6	111,9
118,0	118,2	118,3	118,1	118,2	117,3	116,5	115,7
109,3	109,4	108,9	108,7	108,3	108,1	107,9	107,7
121,2	120,4	119,8	119,6	119,7	120,4	120,8	121,2
128,1	128,6	130,3	131,3	131,8	131,8	131,8	131,7
125,7	125,8	124,2	123,1	122,2	121,2	120,5	120,0
110,8	111,1	111,4	111,5	111,8	112,0	112,1	112,3
113,6	112,6	112,3	112,1	111,9	111,7	111,6	111,7
109,5	109,6	109,4	109,1	109,1	109,1	108,8	108,6
125,4	124,3	122,6	121,4	120,5	119,3	118,4	117,3
103,0	102,1	101,6	101,2	100,9	100,6	100,3	100,1
93,2	92,4	91,7	91,2	90,8	90,5	90,2	90,0
91,9	93,2	94,1	94,8	95,3	95,8	96,1	96,5
107,9	108,7	110,0	111,1	111,9	112,5	113,0	113,5
107,7	107,5	106,6	105,9	105,4	105,4	105,3	105,1

		Січень/ <i>January</i>	Січень- лютий/ <i>January- February</i>	Січень- березень/ <i>January- March</i>	Січень- квітень/ <i>January- April</i>
Виробництво цегли, черепиці та інших будівельних виробів з випаленої глини/ <i>Manufacture of bricks, tiles and construction products, in baked clay</i>	2007	130,1	130,0	129,2	128,8
	2008	126,6	126,5	127,2	128,6
	2009	119,6	119,8	118,8	116,3
	2010	96,8	95,4	94,6	94,7
	2011	100,6	100,9	101,3	102,8
	2012	112,6	112,6	112,5	111,2
Виробництво цементу, вапна та гіпсових сумішей/ <i>Manufacture of cement, lime and plaster</i>	2007	137,8	141,3	142,5	144,7
	2008	152,7	147,1	148,6	150,1
	2009	109,0	107,7	104,1	101,1
	2010	101,7	101,0	100,4	99,2
	2011	104,4	103,9	106,7	109,7
	2012	122,0	123,4	122,5	122,2
Виробництво виробів з бетону, гіпсу та цементу/ <i>Manufacture of articles of concrete, plaster and cement</i>	2007	134,2	133,6	133,4	132,7
	2008	125,0	124,1	125,0	126,8
	2009	124,8	123,4	121,2	118,7
	2010	103,2	103,4	103,3	102,9
	2011	105,4	105,6	106,0	106,2
	2012	111,7	111,9	112,0	112,5
Оброблення декоративного та будівельного каменю/ <i>Cutting, shaping and finishing of stone</i>	2007	110,6	110,8	110,1	109,1
	2008	111,2	111,7	112,5	113,2
	2009	117,9	118,3	117,5	117,1
	2010	108,2	107,9	107,8	107,8
	2011	106,0	105,3	105,5	105,5
	2012	107,2	107,2	107,2	106,9
Виробництво різної неметалевої мінеральної продукції/ <i>Manufacture of other non-metallic mineral products</i>	2007	129,4	128,7	128,7	125,7
	2008	120,6	120,4	123,3	125,7
	2009	141,4	141,6	136,8	132,8
	2010	102,5	102,0	102,7	103,1
	2011	114,7	115,5	116,5	118,0
	2012	118,4	117,8	116,8	115,9
Металургійне виробництво та виробництво готових металевих виробів/ <i>Manufacture of basic metals and fabricated metal products</i>	2007	120,2	120,9	121,8	122,7
	2008	126,3	128,9	131,8	137,2
	2009	114,2	113,4	110,1	104,4
	2010	116,8	116,3	117,8	121,6
	2011	124,8	126,2	126,7	124,2
	2012	106,1	103,3	101,7	101,2
Металургійне виробництво/ <i>Manufacture of basic metals</i>	2007	121,3	122,0	122,9	123,8
	2008	126,9	129,7	132,8	138,5
	2009	113,0	112,0	108,6	102,7
	2010	117,9	117,6	119,1	123,3
	2011	126,6	127,9	128,5	125,7
	2012	105,9	103,0	101,3	100,8
Виробництво чавуну, сталі та феросплавів/ <i>Manufacture of basic iron and steel and of ferro-alloys (ECSC)</i>	2007	122,2	123,5	124,8	125,9
	2008	130,2	133,1	136,4	143,1
	2009	110,6	110,1	106,7	100,3
	2010	120,7	119,6	121,3	126,2
	2011	129,6	131,2	131,7	128,2
	2012	106,1	102,7	100,9	100,3
Виробництво труб/ <i>Manufacture of tubes</i>	2007	115,8	114,3	114,8	115,5
	2008	113,6	116,0	118,6	121,3
	2009	129,6	126,7	124,8	122,7
	2010	101,2	101,7	101,8	102,3
	2011	111,9	112,6	112,9	112,3
	2012	105,5	104,4	103,4	103,1
Інші види первинного оброблення сталі/ <i>Other first processing of iron and steel and production of non-ECSC ferro-alloys</i>	2007	117,6	117,9	118,0	118,3
	2008	121,6	125,2	129,1	133,1
	2009	121,7	117,8	113,2	108,0
	2010	107,4	108,9	110,7	114,2
	2011	124,3	125,5	125,6	123,7
	2012	109,2	106,4	104,7	103,3

Продовження табл. 1.9/Continuation of the table 1.9

Січень- травень/ <i>January- May</i>	Січень- червень/ <i>January- June</i>	Січень- липень/ <i>January- July</i>	Січень- серпень/ <i>January- August</i>	Січень- вересень/ <i>January- September</i>	Січень- жовтень/ <i>January- October</i>	Січень- листопад/ <i>January- November</i>	Січень- грудень/ <i>January- December</i>
128,5	128,0	127,3	126,7	126,3	126,1	126,0	125,8
129,4	130,2	130,8	131,1	131,1	130,9	130,6	130,3
114,4	112,0	110,0	108,5	107,2	106,3	105,5	104,8
94,9	95,3	95,7	96,0	96,4	96,6	96,9	97,2
103,6	104,4	105,1	105,8	106,3	106,9	107,4	107,8
110,5	109,8	109,3	108,9	108,6	108,2	107,8	107,4
150,0	154,4	157,8	161,0	163,9	164,7	165,0	164,7
147,8	145,9	144,4	142,9	140,5	137,7	135,5	133,3
98,9	97,3	96,2	95,3	94,9	95,0	95,1	95,4
99,0	98,9	98,6	98,4	98,2	98,2	98,6	99,0
111,1	112,1	113,3	114,5	115,7	116,6	117,2	117,6
121,7	121,6	121,3	120,7	119,9	119,2	118,5	118,0
132,8	133,1	133,2	133,4	133,4	133,1	132,8	132,5
127,9	128,9	129,6	130,0	130,0	130,0	129,9	129,6
117,0	115,0	113,4	111,9	110,8	109,9	109,2	108,6
102,4	102,1	101,9	101,9	102,0	102,0	102,1	102,3
106,5	107,0	107,5	108,0	108,4	108,7	109,0	109,3
112,6	112,4	112,1	111,8	111,4	111,2	111,0	110,8
108,3	108,1	108,0	108,0	108,0	108,2	108,5	108,7
113,4	113,3	113,1	113,2	113,4	113,6	113,8	114,1
117,0	117,1	117,0	116,6	116,3	116,0	115,4	114,8
107,7	107,7	107,5	107,4	107,4	107,5	107,5	107,4
105,5	105,5	106,0	106,4	106,5	106,6	106,6	106,7
106,5	105,9	105,2	104,7	104,2	103,9	103,7	103,6
123,4	121,6	120,0	119,4	119,3	119,3	119,3	119,3
127,6	129,2	131,0	133,1	134,7	135,3	136,1	137,4
130,1	128,0	125,3	122,0	119,5	117,8	116,3	114,4
103,9	105,7	107,5	108,6	109,5	110,1	110,5	110,9
118,5	117,4	116,8	116,9	116,8	116,8	116,8	116,9
115,2	114,7	113,8	112,9	112,2	111,5	111,0	110,5
123,8	124,4	124,9	125,3	125,5	125,0	124,7	124,5
141,9	146,4	150,4	153,4	154,4	153,3	150,5	147,7
99,5	95,2	91,5	88,9	88,3	89,3	91,3	93,1
125,5	127,1	127,6	128,0	127,3	126,5	126,1	125,8
121,5	120,8	121,0	121,3	121,4	121,0	120,1	119,1
100,9	100,4	99,4	98,3	97,3	96,8	96,5	96,4
124,8	125,4	125,8	126,2	126,4	125,8	125,4	125,2
143,5	148,4	152,6	155,7	156,7	155,5	152,3	149,3
97,6	93,2	89,5	86,9	86,4	87,5	89,6	91,6
127,6	129,3	129,8	130,0	129,2	128,4	127,8	127,5
122,7	121,8	122,1	122,5	122,7	122,3	121,3	120,1
100,5	100,1	99,0	97,8	96,8	96,2	95,9	95,8
127,1	127,9	128,4	128,9	129,2	128,6	128,1	127,8
148,6	154,1	158,8	162,3	163,2	161,5	157,6	153,8
94,9	90,4	86,5	83,7	83,4	84,7	87,1	89,5
131,2	133,0	133,5	133,8	132,9	131,9	131,2	130,8
124,7	123,7	124,1	124,5	124,8	124,4	123,3	122,0
100,0	99,6	98,3	97,0	96,0	95,3	95,0	94,9
116,5	116,5	116,2	115,9	115,4	115,2	115,1	115,1
125,7	129,5	132,5	135,1	136,8	137,9	138,4	138,3
117,7	113,4	109,3	106,0	103,8	102,5	101,5	99,5
103,8	104,8	105,8	106,6	107,1	107,5	107,9	108,3
111,0	110,4	110,3	110,4	110,4	110,2	110,0	109,8
102,9	102,8	102,4	101,8	101,3	100,9	100,7	100,4
119,4	119,6	119,4	119,0	118,5	118,3	118,3	118,4
138,1	142,3	146,3	149,6	151,3	150,7	148,9	146,8
102,4	98,0	94,5	91,7	90,3	90,9	91,8	93,0
117,1	119,1	120,2	120,9	121,2	121,0	120,9	120,8
121,7	120,6	120,2	120,4	120,3	119,9	119,6	119,1
102,4	101,7	100,8	100,0	99,4	98,9	98,7	98,8

		Січень/ <i>January</i>	Січень- лютий/ <i>January- February</i>	Січень- березень/ <i>January- March</i>	Січень- квітень/ <i>January- April</i>
Виробництво готових металевих виробів/ <i>Manufacture of fabricated metal products, except machinery and equipment</i>	2007	110.0	110.2	110.7	111.4
	2008	118.5	119.4	120.3	122.1
	2009	126.6	127.6	126.2	123.1
	2010	108.3	106.9	107.0	107.7
	2011	108.6	110.2	110.6	111.0
	2012	108.4	107.1	106.3	105.6
Машинобудування/ <i>Machine-building</i>	2007	107.1	107.3	107.6	108.0
	2008	112.7	113.6	114.3	115.1
	2009	121.8	120.4	119.8	118.8
	2010	107.3	107.5	107.3	107.6
	2011	111.4	111.2	111.3	111.6
	2012	106.7	106.6	106.5	105.8
Виробництво машин та устаткування/ <i>Manufacture of machinery and equipment</i>	2007	109.3	109.6	110.0	110.0
	2008	109.9	110.2	110.3	110.9
	2009	120.5	120.3	120.3	119.8
	2010	107.8	107.5	107.2	107.2
	2011	105.6	105.7	105.9	106.1
	2012	105.8	106.4	106.4	106.2
Виробництво механічного устаткування/ <i>Manufacture of machinery for the production and use of mechanical power, except aircraft, vehicle and cycle engines</i>	2007	110.7	111.2	111.3	111.2
	2008	107.9	108.0	108.6	109.5
	2009	124.7	124.1	123.4	122.3
	2010	110.5	111.0	111.2	111.5
	2011	106.8	106.6	106.7	106.7
	2012	103.9	104.1	104.1	103.9
Виробництво машин та устаткування загального призначення/ <i>Manufacture of other general purpose machinery</i>	2007	112.9	112.6	112.6	112.5
	2008	114.4	114.6	114.6	115.4
	2009	115.1	114.5	114.5	113.7
	2010	106.4	106.2	105.7	105.4
	2011	103.8	103.6	103.7	103.9
	2012	102.6	103.0	103.1	103.1
Виробництво машин та устаткування для сільського та лісового господарства/ <i>Manufacture of agricultural and forestry machinery</i>	2007	111.0	111.1	110.9	110.4
	2008	113.0	113.7	114.8	116.0
	2009	126.0	126.5	126.0	125.1
	2010	109.6	108.5	108.2	108.5
	2011	109.0	110.4	111.4	112.2
	2012	114.3	112.9	111.9	110.4
Виробництво верстатів/ <i>Manufacture of machine-tools</i>	2007	108.5	108.8	109.2	110.0
	2008	109.1	109.2	109.9	111.0
	2009	118.3	118.7	118.7	117.3
	2010	111.9	111.9	111.3	112.1
	2011	113.3	111.8	112.0	111.2
	2012	107.6	108.2	107.7	107.1
Виробництво інших машин та устаткування спеціального призначення/ <i>Manufacture of other special purpose machinery</i>	2007	108.7	109.3	110.3	110.6
	2008	108.8	109.1	108.7	108.6
	2009	117.4	116.5	116.8	116.8
	2010	104.7	104.7	104.2	104.3
	2011	104.8	105.0	105.1	105.3
	2012	107.2	108.9	109.3	109.2
Виробництво побутових приладів/ <i>Manufacture of domestic appliances n.e.s.</i>	2007	99.4	99.7	99.8	100.0
	2008	108.0	108.0	108.0	108.8
	2009	132.2	135.2	136.6	136.6
	2010	113.1	110.5	109.2	107.6
	2011	101.4	101.7	102.5	103.6
	2012	108.1	108.1	107.4	106.9
Виробництво електричного, електронного та оптичного устаткування/ <i>Manufacture of electrical and optical equipment</i>	2007	108.1	108.2	107.9	108.2
	2008	109.0	109.2	109.6	109.9
	2009	115.3	114.6	114.5	114.1
	2010	112.1	112.5	112.5	112.5
	2011	106.2	106.1	106.2	106.4
	2012	103.6	103.5	103.3	102.9

Продовження табл. 1.9/Continuation of the table 1.9

Січень- травень/ <i>January- May</i>	Січень- червень/ <i>January- June</i>	Січень- липень/ <i>January- July</i>	Січень- серпень/ <i>January- August</i>	Січень- вересень/ <i>January- September</i>	Січень- жовтень/ <i>January- October</i>	Січень- листопад/ <i>January- November</i>	Січень- грудень/ <i>January- December</i>
112,5	113,6	114,4	114,9	115,3	115,7	116,1	116,2
123,1	124,5	126,6	128,1	129,1	129,4	129,3	129,2
120,6	117,9	114,8	112,5	111,0	110,5	110,4	110,4
108,3	108,8	109,9	110,4	110,7	110,6	110,4	110,3
111,1	111,2	110,7	110,6	110,4	110,3	110,1	110,0
105,0	104,3	103,7	103,2	102,9	102,7	102,4	102,3
108,3	108,6	108,9	109,1	109,3	109,5	109,7	109,9
116,0	117,0	117,8	118,6	119,3	119,8	119,8	120,0
117,6	115,9	114,4	113,2	112,4	111,8	111,6	111,3
108,1	109,0	109,8	110,2	110,4	110,5	110,6	110,7
111,8	111,7	111,5	111,5	111,3	111,1	110,9	110,7
105,1	104,6	104,0	103,5	103,1	102,8	102,6	102,4
110,1	110,2	110,3	110,2	110,1	110,1	110,0	110,0
111,6	112,2	112,7	113,3	114,0	114,5	115,0	115,5
119,0	118,3	117,5	116,9	116,3	115,8	115,3	114,7
107,1	107,2	107,2	107,2	107,1	107,0	106,9	106,9
106,4	106,6	106,7	106,8	106,8	106,8	106,8	106,7
105,8	105,5	105,3	105,1	105,0	104,8	104,7	104,6
111,3	111,3	111,5	111,2	111,0	110,9	110,7	110,5
110,3	110,8	111,4	112,0	112,9	113,5	114,2	114,9
121,4	120,6	119,8	119,5	118,9	118,4	117,9	117,4
111,7	111,8	111,9	111,5	111,1	110,9	110,7	110,6
107,1	107,4	107,5	107,6	107,7	107,5	107,3	107,0
103,4	103,0	102,7	102,4	102,2	102,1	102,0	102,1
112,3	112,4	112,5	112,5	112,1	111,8	111,6	111,5
116,1	116,4	116,8	117,1	117,6	118,0	118,2	118,3
113,0	112,4	111,8	111,5	111,1	110,7	110,4	110,1
105,2	105,2	105,1	104,9	104,8	104,7	104,6	104,5
104,0	103,9	103,9	103,8	103,7	103,5	103,4	103,3
103,2	103,2	103,3	103,3	103,3	103,3	103,2	103,3
110,6	110,6	110,6	110,8	111,0	111,1	111,2	111,3
116,8	117,9	119,0	120,5	121,8	122,5	123,0	123,4
123,8	122,5	120,9	119,2	117,5	116,6	115,9	115,2
108,7	108,8	109,1	109,3	109,6	109,5	109,4	109,5
113,0	113,6	113,9	114,1	114,3	114,5	114,7	114,7
109,2	108,3	107,6	107,1	106,6	106,2	105,9	105,6
110,5	110,4	110,3	110,2	110,3	110,3	110,3	110,2
111,8	112,2	112,7	113,1	113,5	113,8	113,9	114,3
116,7	116,2	115,5	115,0	114,5	114,2	114,1	113,9
112,7	113,0	113,2	113,4	113,5	113,4	113,2	112,9
110,7	110,7	110,6	110,6	110,6	110,6	110,7	110,7
106,7	106,1	105,8	105,6	105,4	105,3	105,2	105,1
110,8	110,8	110,7	110,6	110,4	110,4	110,3	110,3
109,2	109,8	110,3	110,9	111,4	111,9	112,3	113,0
116,1	115,4	114,8	114,2	113,6	113,1	112,5	111,8
104,2	104,2	104,3	104,5	104,5	104,6	104,6	104,6
105,6	105,8	106,0	106,0	106,0	106,2	106,4	106,5
108,9	108,6	108,5	108,4	108,3	108,0	107,8	107,6
100,1	100,5	101,0	101,5	101,9	102,3	102,6	102,8
109,6	110,2	110,5	110,7	111,1	111,5	112,2	112,7
136,3	135,8	135,2	134,7	134,6	134,4	133,8	133,2
106,6	106,2	105,9	105,7	105,2	104,5	104,0	103,7
104,3	104,8	105,3	105,7	105,9	106,3	106,6	106,7
106,5	106,0	105,6	105,3	105,0	104,8	104,4	104,0
108,4	108,2	108,1	108,1	108,1	108,1	108,2	108,3
110,2	110,6	110,9	111,0	111,1	111,1	111,1	111,2
114,1	114,1	113,9	113,9	114,0	114,3	114,5	114,5
112,2	111,7	111,4	111,1	110,7	110,3	110,0	109,7
106,5	106,7	106,9	107,0	107,1	107,0	106,8	106,6
102,5	102,2	101,9	101,7	101,5	101,4	101,4	101,4

		Січень/ <i>January</i>	Січень- лютий/ <i>January- February</i>	Січень- березень/ <i>January- March</i>	Січень- квітень/ <i>January- April</i>
Виробництво електричних машин та устаткування/ <i>Manufacture of electrical machinery and apparatus n.e.c.</i>	2007	111,1	111,6	111,3	111,4
	2008	111,9	111,9	112,4	113,0
	2009	117,8	116,4	115,9	115,2
	2010	113,1	114,1	114,4	114,6
	2011	106,5	106,3	106,4	106,4
	2012	102,5	102,5	102,4	102,2
Виробництво апаратури для радіо, телебачення та зв'язку/ <i>Manufacture of radio, television and communication equipment and apparatus</i>	2007	97,8	97,6	97,3	98,4
	2008	105,1	105,1	105,2	104,1
	2009	105,9	108,4	109,3	109,9
	2010	110,9	108,4	107,5	107,0
	2011	105,8	105,3	105,6	105,7
	2012	98,1	97,9	97,6	97,3
Виробництво медичної техніки, вимірювальних засобів, оптичних приладів та устаткування, годинників/ <i>Manufacture of medical, precision and optical instruments, watches and clocks</i>	2007	108,2	107,8	107,6	107,6
	2008	107,4	108,5	108,9	109,0
	2009	116,7	116,2	116,8	117,2
	2010	110,2	109,6	109,1	109,0
	2011	106,7	107,3	107,0	108,0
	2012	110,4	109,6	109,5	107,8
Виробництво транспортних засобів та устаткування/ <i>Manufacture of transport equipment</i>	2007	104,8	104,8	105,3	106,2
	2008	116,8	118,4	119,6	120,8
	2009	125,1	122,8	121,6	120,0
	2010	105,1	105,5	105,1	105,7
	2011	116,7	116,3	116,2	117,2
	2012	110,5	110,1	109,9	108,5
Виробництво автомобілів, причепів та напівпричепів/ <i>Manufacture of motor vehicles, trailers and semi-trailers</i>	2007	102,6	102,5	102,7	103,3
	2008	109,2	109,4	109,7	110,0
	2009	129,7	130,5	131,2	131,2
	2010	109,5	108,3	107,0	106,5
	2011	102,5	102,7	102,9	103,1
	2012	103,6	103,5	103,4	103,3
Виробництво інших транспортних засобів/ <i>Manufacture of other transport equipment</i>	2007	105,9	106,2	106,9	107,9
	2008	122,7	125,5	127,3	129,4
	2009	119,4	114,6	112,2	109,6
	2010	99,6	102,0	102,6	104,6
	2011	135,1	133,3	132,5	132,8
	2012	112,8	112,2	111,9	110,1
Виробництво меблів; виробництво іншої продукції/ <i>Manufacture of furniture; manufacturing n.e.c.</i>	2007	106,0	107,9	109,1	109,9
	2008	118,1	116,9	117,8	118,9
	2009	133,1	133,7	131,1	128,4
	2010	105,7	104,8	104,9	105,3
	2011	103,9	104,5	104,9	105,7
	2012	106,0	105,8	105,4	104,7
Виробництво та розподілення електроенергії, газу та води/ <i>Electricity, gas and water supply</i>	2007	129,4	131,4	133,7	135,1
	2008	109,8	109,2	113,2	115,2
	2009	135,3	134,4	129,9	127,8
	2010	114,3	113,1	113,0	112,7
	2011	108,0	113,3	113,8	116,4
	2012	121,1	117,6	116,0	116,8

Продовження табл. 1.9/Continuation of the table 1.9

Січень- травень/ <i>January- May</i>	Січень- червень/ <i>January- June</i>	Січень- липень/ <i>January- July</i>	Січень- серпень/ <i>January- August</i>	Січень- вересень/ <i>January- September</i>	Січень- жовтень/ <i>January- October</i>	Січень- листопад/ <i>January- November</i>	Січень- грудень/ <i>January- December</i>
111,5	111,2	110,9	110,9	111,0	111,0	111,2	111,3
113,6	114,1	114,7	114,6	114,6	114,6	114,3	114,4
114,9	114,8	114,5	114,4	114,5	114,9	115,3	115,4
114,2	113,6	113,2	112,8	112,3	111,8	111,4	111,0
106,3	106,5	106,6	106,7	106,7	106,6	106,3	106,1
102,0	101,8	101,6	101,4	101,3	101,2	101,2	101,2
99,3	99,9	100,4	100,6	100,8	101,0	101,2	101,5
103,5	103,2	102,9	102,9	102,8	102,9	102,8	102,9
110,4	110,9	111,4	111,8	112,1	112,5	112,7	112,8
106,6	106,0	105,5	105,2	105,1	104,8	104,7	104,7
106,1	106,3	106,3	106,2	105,9	105,6	105,3	104,9
96,9	96,7	96,6	96,5	96,6	96,7	96,8	97,0
107,6	107,7	107,7	107,7	107,7	107,5	107,3	107,2
109,3	109,5	109,8	110,0	110,2	110,4	110,8	111,2
117,5	117,5	117,4	117,4	117,3	117,1	116,8	116,3
108,9	108,9	108,9	108,8	108,7	108,6	108,5	108,4
108,7	109,3	109,7	110,0	110,2	110,4	110,4	110,5
106,7	105,8	105,1	104,6	104,3	104,0	103,9	103,7
106,7	107,3	108,1	108,6	109,1	109,7	110,3	110,7
122,2	123,8	125,0	126,4	127,2	127,9	127,6	127,5
117,9	114,9	112,5	110,4	109,1	108,0	107,8	107,5
106,9	108,8	110,4	111,4	112,0	112,4	112,8	113,3
117,5	117,2	116,9	116,8	116,7	116,4	116,1	115,8
107,2	106,1	105,0	104,1	103,4	102,8	102,3	101,9
103,8	104,3	104,8	105,1	105,5	105,8	106,2	106,4
110,2	110,0	110,0	109,8	109,5	109,2	109,6	110,8
130,8	130,1	129,3	129,3	129,6	130,2	129,7	128,3
106,4	106,7	107,1	107,0	106,7	106,3	105,9	105,6
103,4	103,6	103,8	103,9	103,9	103,9	103,9	103,9
103,1	102,9	102,6	102,4	102,3	102,2	102,1	102,0
108,4	109,2	110,3	110,9	111,6	112,4	113,2	113,7
131,7	134,7	136,9	139,5	141,3	142,8	142,0	140,8
106,4	101,9	98,6	95,5	93,2	91,3	91,1	91,3
107,3	111,4	114,7	117,0	118,8	120,4	121,8	123,2
132,0	130,2	128,7	127,9	127,2	126,4	125,5	124,5
108,5	107,1	105,8	104,7	103,9	103,2	102,6	102,0
110,1	110,3	110,5	110,6	110,9	111,3	111,8	112,2
119,8	120,4	121,1	121,8	121,9	121,7	121,8	122,9
126,6	125,2	123,7	122,7	122,1	121,8	121,1	119,8
105,4	105,7	106,2	106,4	106,4	106,4	106,4	106,1
106,2	106,6	106,7	107,0	107,2	107,3	107,3	107,3
104,3	103,9	103,7	103,4	103,2	103,1	103,0	103,0
136,4	137,3	137,8	137,2	135,4	133,7	131,5	130,5
116,6	119,4	121,5	123,1	125,0	128,0	130,3	131,3
124,5	121,2	119,3	117,7	116,3	113,6	112,3	111,5
115,5	117,0	117,8	118,8	118,8	119,5	119,3	118,7
117,9	118,3	117,7	117,0	117,6	116,8	117,7	118,0
115,2	115,6	115,4	115,7	115,3	115,2	114,7	114,2

**1.10. ІНДЕКСИ ЦІН ВИРОБНИКІВ ЗА ВИДАМИ ПРОМИСЛОВОЇ ПРОДУКЦІЇ
У 2007-2012 РОКАХ¹
PRODUCER PRICE INDICES BY TYPE OF INDUSTRIAL PRODUCTION IN 2007-2012¹**

(грудень до грудня попереднього року; відсотків/December to December of the previous year; percent)

	2007	2008	2009	2010	2011	2012
Вугілля готове кам'яне/ <i>Coal</i>	129,5	118,2	105,5	133,8	112,5	105,8
Нафта сира/ <i>Crude oil</i>	140,0	42,3	225,9	147,4	149,1	101,6
Газ природний/ <i>Natural gas</i>	108,4	128,2	108,3	180,0	112,2	100,3
Руди і концентрати залізні агломеровані/ <i>Agglomerated iron ores and concentrates</i>	127,2	134,6	106,2	155,6	123,8	70,5
Галька, гравій, щебінь та камінь дроблений/ <i>Pebbles, gravel and crushed stone</i>	127,7	116,7	91,7	103,1	113,2	112,9
Сіль і хлорид натрію чистий/ <i>Salt and pure sodium chloride</i>	114,0	144,4	104,5	105,7	115,9	107,3
М'ясо, включаючи субпродукти I категорії/ <i>Meat, including edible offal</i>	122,7	130,7	106,2	113,1	115,5	102,5
Яловичина і телятина свіжі (парні) чи охолоджені/ <i>Fresh (fresh-killed) or chilled beef and veal</i>	153,3	136,3	103,3	113,8	123,6	103,0
Свинина свіжа (парна) чи охолоджена/ <i>Fresh (fresh-killed) or chilled pork</i>	131,3	160,3	97,9	99,3	108,0	106,3
М'ясо і субпродукти харчові свійської птиці, свіжі чи охолоджені/ <i>Meat and edible offal of poultry, fresh or chilled</i>	107,5	122,3	109,2	115,8	115,6	102,5
Ковбасні вироби/ <i>Sausages</i>	114,8	135,4	109,4	108,8	113,9	104,8
Риба приготовлена та консерви з риби, крім риби копченої, сушеної, солоної чи у розсолі; ікра та її замінники, вироблені з ікри інших риб/ <i>Fish, otherwise prepared or preserved; excluding smoked, dried, salted or in brine fish; caviar and caviar substitutes from fish eggs</i>	110,6	138,5	101,8	102,8	111,4	110,4
Соки фруктові та овочеві, нектари/ <i>Fruit and vegetable juices, nectars</i>	111,2	116,8	107,0	115,0	115,9	104,3
Овочі консервовані натуральні/ <i>Canned natural vegetables</i>	113,4	143,6	105,5	104,2	115,9	101,9
Олія соняшникова (рафінована)/ <i>Refined sunflower-seed oil</i>	148,7	107,5	119,6	141,1	102,9	99,7
Маргарин і продукти аналогічні/ <i>Margarine and similar edible fats</i>	144,7	120,0	117,2	124,2	104,0	100,6
Молоко оброблене рідке/ <i>Processed liquid milk</i>	149,2	107,5	120,6	125,2	108,0	99,3
Масло вершкове жирністю до 85%/ <i>Butter of a fat content by weight <= 85%</i>	144,9	112,4	140,6	123,0	106,2	91,9

Продовження табл. 1.10/Continuation of the table 1.10

	2007	2008	2009	2010	2011	2012
Сири тверді/ <i>Cheese</i>	150,7	106,2	123,9	118,2	119,3	94,0
Молоко і вершки коагульовані, йогурт, кефір, сметана, ацидофілін, молоко і вершки ферментовані чи сквашені інші/ <i>Curdled milk and cream; yoghurt, kefir, sour cream, acidophilic milk and other fermented products</i>	145,0	107,7	118,7	120,9	113,0	100,5
Борошно пшеничне чи пшенично-житнє/ <i>Wheat or meslin flour</i>	127,2	111,6	102,6	121,9	112,3	113,5
Крупи із інших зернових і гранули зернових/ <i>Groats of others grain and granules</i>	113,3	99,3	120,7	228,3	89,2	101,7
Корми готові для сільськогосподарських тварин та свійської птиці/ <i>Prepared animal feeds for farm animals and poultry</i>	163,7	103,7	110,0	108,3	108,1	119,3
Вироби хлібобулочні/ <i>Bakery products</i>	117,6	128,6	109,2	107,9	113,2	104,1
Цукор білий кристалічний <i>Sugar received from sugar-raw reed or beet</i>	95,2	103,8	184,1	124,7	86,8	88,5
Шоколад та інші продукти харчові готові, з вмістом какао в брикетах, пластинах чи плитках/ <i>Chocolate and food preparations containing cocoa in the form of briquettes, plates or tiles</i>	114,0	119,9	133,1	117,3	112,5	95,7
Вироби макаронні без начинки, не піддані тепловому обробленню/ <i>Uncooked pasta products; not stuffed</i>	122,4	123,5	110,6	118,3	118,2	100,8
Вироби макаронні з начинкою, піддані тепловому обробленню, або приготовлені іншим способом (сушені, заморожені): пельмені, вареники тощо; кускус/ <i>Cooked pasta products stuffed or otherwise prepared: ravioli, vareniki, couscous</i>	113,8	141,3	111,1	113,2	125,5	100,9
Горілка, інші міцні спиртві напої/ <i>Eaux-de-vie and other spirits</i>	117,0	119,6	108,6	108,2	131,8	100,2
Вино виноградне/ <i>Wine</i>	107,8	108,9	107,5	105,5	127,7	102,7
Напої безалкогольні/ <i>Non alcoholic beverages</i>	109,2	113,6	124,8	111,2	123,0	104,9
Сигари, сигари з обрізаними кінцями, сигарили (сигари тонкі), сигарети, цигарки з тютюну та його замінників/ <i>Cigars, cheroots, cigarillos and cigarettes of tobacco or tobacco substitutes</i>	104,2	120,8	138,7	112,9	105,1	104,9
Тканини з ниток синтетичних та штучних комплексних/ <i>Woven fabrics of synthetic filament yarn and artificial filament yarn</i>	113,2	146,5	110,4	116,2	113,2	95,2
Тканини бавовняні/ <i>Woven fabrics of cotton</i>	102,6	125,8	118,6	132,0	118,2	99,2
Білизна постільна/ <i>Bed linen</i>	100,7	108,4	106,8	128,8	119,7	108,2

Продовження табл. 1.10/Continuation of the table 1.10

	2007	2008	2009	2010	2011	2012
Вироби панчішно-шкарпеткові трикотажні машинного чи ручного в'язання/ <i>Hosiery, knitted or crocheted</i>	108,4	122,8	125,5	113,6	113,2	100,6
Костюми чоловічі та хлопчачі, з тканин/ <i>Men's or boys' suits of textile</i>	105,0	110,7	104,8	100,2	117,9	121,7
Пальта, напівпальта, накидки, плащі, куртки теплі типу "парки" чи "аляски" (включаючи лижні) та вироби аналогічні жіночі та дівчачі, з тканини/ <i>Women's or girls' overcoats, car-coats, capes, cloaks, anoraks, wind-cheaters, wind-jackets and similar articles of textile</i>	117,8	122,2	100,0	99,5	105,3	101,6
Взуття з верхом зі шкіри натуральної чи композиційної/ <i>Footwear with uppers of genuine leather or composite leather</i>	108,5	105,2	113,5	103,9	103,4	102,9
Деревина, уздовж розпиляна чи розколота, завтовшки більше 6мм/ <i>Wood, sawn or chipped lengthwise > 6 mm thick</i>	107,0	117,5	101,1	101,7	110,9	104,3
Плити деревостружкові необроблені/ <i>Particle boards unprocessed</i>	108,9	124,5	99,8	107,0	136,3	99,2
Вікна, двері, їх рами та пороги, дерев'яні/ <i>Windows, doors, their frames and thresholds, wooden</i>	103,4	126,3	108,1	101,1	105,2	102,5
Папір та картон спеціальні некрейдовані; папір сигаретний, не розрізаний за розмірами/ <i>Special uncoated paper and paperboard; cigarette paper not cut to size</i>	110,4	118,0	122,5	128,7	101,4	94,0
Коробки, ящики та сумки з гофрованих паперу чи картону/ <i>Boxes and bags, of corrugated paper or paperboard</i>	108,1	117,5	116,4	121,8	108,2	101,9
Шпалери та аналогічні покриття з паперу/ <i>Wallpaper and similar wall coverings</i>	114,8	120,7	115,5	100,8	122,0	102,6
Кокс та напівкокс з вугілля кам'яного, кокс газовий/ <i>Coke and semi-coke of coal, gas coke</i>	155,2	103,2	134,7	149,4	101,7	79,1
Бензини/ <i>Petrol</i>	139,0	78,4	159,3	106,7	128,5	101,0
Газойлі (паливо дизельне)/ <i>Gas oils (diesel fuel)</i>	145,5	86,4	112,4	119,7	117,2	100,6
Мазути топкові важкі/ <i>Heavy furnace black oil</i>	185,0	54,2	242,6	102,5	126,4	99,4
Аміак/ <i>Ammonia</i>	105,6	135,2	164,7	116,4	141,6	115,1
Добрива азотні мінеральні чи хімічні/ <i>Nitrogenous fertilizers, mineral or chemical</i>	151,8	110,6	137,1	130,0	120,1	95,0
Фарби та лаки на основі полімерів/ <i>Paints and varnishes based on polymers</i>	107,2	128,4	117,1	120,3	117,3	108,4
Препарати лікарські на основі антибіотиків/ <i>Medicaments based on antibiotics</i>	124,1	119,8	105,8	108,2	107,7	100,6
Інші лікарські препарати <i>Medicaments, containing alkaloids or derivatives thereof, but not hormones or antibiotics</i>	122,9	123,5	131,0	109,8	110,8	103,9

Продовження табл. 1.10/Continuation of the table 1.10

	2007	2008	2009	2010	2011	2012
Засоби миючі та для чищення/ <i>Detergents and washing preparations</i>	108,7	135,2	122,1	105,8	120,4	110,6
Шини пневматичні нові для вантажних автомобілів та автобусів, для авіації/ <i>Tyres for trucks, buses and air transport</i>	112,9	121,3	105,6	122,3	123,4	102,8
Шини для сільськогосподарських, лісогосподарських машин та іншої техніки/ <i>Tyres for agricultural, forestry machinery and other equipment</i>	105,3	127,6	103,6	131,5	121,9	93,9
Вироби з вулканізованої гуми інші, ебоніт у всіх формах і вироби з нього/ <i>Other articles of vulcanized rubber n.e.c.; hard rubber in all forms and articles thereof</i>	112,5	133,5	111,2	102,0	114,7	101,2
Ємності для напоїв та харчових продуктів/ <i>Hollow glass for drinks and foodstuffs</i>	104,0	139,4	125,5	118,8	115,2	105,4
Посуд столовий, кухонний, інші господарсько-побутові вироби з фарфору/ <i>Tableware, kitchenware, other household articles and toilet articles, of porcelain or china</i>	109,2	114,0	119,6	104,2	114,1	112,6
Вироби санітарно-технічні керамічні/ <i>Sanitary ceramic fixtures</i>	129,3	111,6	121,3	111,3	123,0	106,9
Цегла керамічна вогнетривка, блоки, плитки та інші вироби будівельні вогнетривкі аналогічні крім матеріалів з борошна кам'яного кремнеземистого чи ґрунтів діатомітових/ <i>Refractory bricks, blocks, tiles and similar refractory ceramic constructional goods, other than of siliceous fossil meals or earths</i>	128,3	135,6	114,5	114,7	106,1	105,1
Цегла керамічна невогнетривка будівельна/ <i>Non-refractory ceramic building bricks</i>	123,8	127,5	97,8	100,4	112,5	103,8
Цемент/ <i>Cement</i>	165,0	110,4	97,6	103,0	124,3	112,7
Блоки та цегла з цементу, штучного каменю чи бетону будівельні/ <i>Building blocks and bricks of cement; concrete or artificial stone</i>	134,4	127,4	98,4	103,0	123,2	109,3
Елементи конструкцій збірні для житлового чи цивільного будівництва з цементу, бетону чи штучного каменю/ <i>Prefabricated structural components for building or civil engineering of cement, concrete or artificial stone</i>	126,6	131,7	102,4	104,7	114,1	112,2
Вироби з асфальту або аналогічного матеріалу в рулонах/ <i>Articles of asphalt or of similar material in rolls</i>	112,6	126,2	103,7	108,5	120,0	100,4
Чавун / <i>Cast iron</i>	103,5	109,2	133,7	109,0	100,5	97,7

Продовження табл. 1.10/Continuation of the table 1.10

	2007	2008	2009	2010	2011	2012
Прокат плоский гарячекатаний із сталі нелегованої (вуглецевої) та легованої (крім нержавіючої та швидкорізальної)/ <i>Hot rolled flat products (of steel other than of stainless and high speed steel)</i>	117,3	111,6	110,3	131,7	110,3	92,2
Стержні і прутки інші (не в бухтах), кутики та профілі фасонні і спеціальні гарячекатані із сталі нелегованої (вуглецевої) та легованої (крім нержавіючої та швидкорізальної)/ <i>Hot rolled bars other (of steel other than of stainless and high speed steel)</i>	121,1	105,6	125,8	116,2	124,6	92,0
Труби великого і малого діаметрів, профілі пустотілі з металів чорних/ <i>Tubes, pipes and hollow profiles, of iron or steel</i>	114,8	137,7	94,7	112,2	107,7	97,7
Крани, клапани, вентилі інші/ <i>Other gate valves</i>	131,0	122,1	102,0	109,5	116,2	101,6
Підшипники кочення/ <i>Frictionless bearings</i>	119,2	154,9	107,4	111,9	119,5	98,1
Устаткування холодильне і морозильне промислове та насоси теплові/ <i>Refrigeration and freezing equipment and heat pumps</i>	113,9	107,9	119,2	97,4	94,7	100,5
Трактори для сільського та лісового господарства інші/ <i>Other agricultural and forestry tractors</i>	109,0	119,6	108,1	106,1	121,3	101,1
Вузли та деталі до машин та механізмів для садівництва, сільського і лісового господарства для підготовки та оброблення ґрунту/ <i>Parts of agricultural, horticultural or forestry machinery for soil preparation or cultivation</i>	110,7	120,6	108,7	109,4	117,0	106,4
Верстати для остаточного оброблення металевої поверхні/ <i>Machine tools for final working metal</i>	109,1	106,3	105,6	115,8	107,2	100,0
Верстати для оброблення дерева/ <i>Lathes for wood processing</i>	105,9	103,9	103,6	114,8	101,6	100,5
Устаткування для зварювання та паяння (крім ламп паяльних, пальників пічних) <i>Soldering, brazing and welding tools, surface tempering and hot spraying machines and apparatus</i>	109,8	118,1	119,7	112,8	128,8	109,1
Машини врубові, тунелепрохідницькі бурильні і прохідницькі/ <i>Coal or rock cutters and tunnelling machinery, boring and sinking machinery</i>	109,9	114,3	114,1	103,0	100,8	103,8
Машини та устаткування для подрібнення чи обробки зерна чи овочів сушених/ <i>Machinery for milling or working of cereals or dried vegetables</i>	110,1	121,8	101,8	115,3	123,2	106,2
Машини та устаткування різне для харчової промисловості/ <i>Machinery for the food industry</i>	110,4	120,6	108,9	109,4	107,2	104,8
Машини та устаткування спеціального призначення інші/ <i>Special purpose machinery</i>	130,7	103,4	97,3	100,9	102,4	101,2
Прилади неелектричні побутові інші/ <i>Other nonelectric domestic appliances</i>	96,7	126,8	110,2	97,5	108,2	100,3

Продовження табл. 1.10/*Continuation of the table 1.10*

	2007	2008	2009	2010	2011	2012
Електродвигуни та генератори змінного струму, електродвигуни універсальні/ <i>AC/DC motors and generators, universal motors</i>	111,7	114,0	111,3	114,2	114,4	112,5
Трансформатори електричні/ <i>Electrical transformers</i>	115,8	132,6	112,8	105,0	101,1	101,0
Апаратура електрична високовольтна/ <i>High-voltage electrical apparatus</i>	105,7	105,4	124,0	102,2	104,0	99,4
Апаратура електрична низьковольтна/ <i>Low-voltage electrical apparatus</i>	103,6	110,3	117,0	107,0	109,2	109,2
Проводи та кабелі електричні низьковольтні (до 1000 В) <i>Low-voltage electric conductors and cables (for a voltage <1000 V)</i>	111,8	105,1	107,3	116,2	101,8	97,7
Проводи та кабелі електричні напругою більше 1000 В/ <i>Electric conductors, for a voltage > 1 000 V</i>	100,4	101,3	101,0	101,9	101,1	95,9
Лампи електричні/ <i>Electrical lamps</i>	117,3	116,6	140,0	103,9	107,0	100,0
Приймачі телевізійні/ <i>Television receivers</i>	95,2	109,8	123,4	101,0	89,9	93,8
Лічильники електроенергії, включно калібрувальні/ <i>Meters of electrical energy (including calibrated)</i>	107,1	101,1	122,0	101,4	100,4	100,1
Автомобілі легкові/ <i>Motor cars</i>	107,7	125,9	113,1	101,0	102,2	99,9
Автобуси/ <i>Buses</i>	109,7	109,2	130,7	106,3	103,7	102,7
Автомобілі вантажні/ <i>Trucks</i>	108,4	113,3	154,3	109,2	106,6	102,6
Автомобілі спеціальні та спеціалізовані/ <i>Special purpose motor vehicles</i>	116,5	120,6	110,0	97,2	93,5	101,0
Вагони вантажні несамохідні/ <i>Non-self-propelled freight cars</i>	132,5	154,5	90,0	153,1	125,5	95,7
Мєблї для сидїння та вузли і деталї до них/ <i>Seats and parts thereof</i>	114,8	131,9	112,2	100,9	102,6	101,6
Мєблї дерев'яні для умяблювання інтер'єру житлових примїшень/ <i>Wooden furniture of a kind used in the bedroom, in the dining room and in the living room</i>	117,3	153,6	109,1	102,0	113,2	106,1
Електроенергїя/ <i>Electrical energy</i>	120,1	143,8	100,7	113,2	120,7	109,7
Тєплоенергїя/ <i>Heat</i>	123,2	131,6	132,9	107,4	125,7	101,3

¹ Тут і надалї (табл.1.11,1.12) інформація по Україні надано відповідно Номенклатури продукції промисловостї (НІП), гармонїзованої з Класифікацією видів економічної діяльності (КВЕД) та міжнародними класифікаціями продукції.

¹ Here and elsewhere (table 1.11,1.12) information over Ukraine is given according to the Nomenclature of Industrial Products (NIP), harmonized with Classification of Types and Economic Activity (CTEA) and international classifications of products.

1.11. ІНДЕКСИ ЦІН ВИРОБНИКІВ

PRODUCER PRICE INDICES

		Січень/ January	Лютий/ February	Березень/ March	Квітень/ April	Травень/ May
Вугілля готове кам'яне	2007	100.9	99.8	101.8	100.4	102.5
	2008	101.1	103.5	108.6	100.0	100.3
	2009	102.7	97.1	98.9	98.9	100.3
	2010	100.6	108.6	111.2	107.8	99.8
	2011	100.7	100.2	105.1	97.5	100.7
	2012	105.7	104.5	105.0	102.5	97.7
Нафта сира	2007	78.6	101.9	112.8	105.3	110.6
	2008	96.4	105.1	106.0	112.8	102.6
	2009	100.0	86.3	99.4	98.1	98.4
	2010	100.0	103.5	100.0	99.7	139.0
	2011	120.1	105.9	102.2	116.7	102.5
	2012	96.2	103.6	108.3	100.0	93.5
Газ природний	2007	105.9	100.3	100.0	100.0	101.2
	2008	103.2	111.6	107.2	100.0	100.0
	2009	100.0	107.1	100.5	100.0	100.6
	2010	100.0	100.0	100.0	100.0	99.7
	2011	101.0	100.0	100.0	101.7	100.0
	2012	100.4	100.0	100.0	100.0	99.9
Руди і концентрати залізні агломеровані	2007	103.0	100.2	101.2	100.7	105.8
	2008	102.8	99.6	100.2	178.6	99.7
	2009	100.4	99.2	100.2	92.8	100.0
	2010	105.5	101.2	100.4	99.5	150.4
	2011	108.3	105.3	100.0	106.6	100.3
	2012	89.6	98.9	100.2	97.6	100.1
Галька, гравій, щебінь та камінь дроблений	2007	104.9	105.7	102.9	102.5	101.4
	2008	102.1	102.9	103.0	102.5	101.5
	2009	98.7	99.4	99.8	99.4	100.0
	2010	98.8	99.8	100.4	101.3	100.7
	2011	102.4	100.4	100.2	100.8	101.7
	2012	100.3	100.2	103.8	107.1	100.7
Сіль і хлорид натрію чистий	2007	104.6	101.5	101.0	100.2	101.9
	2008	100.5	101.4	101.3	113.1	99.7
	2009	94.0	96.6	101.0	102.6	100.9
	2010	100.2	99.3	100.1	105.2	97.7
	2011	100.0	101.8	100.6	103.1	101.0
	2012	100.5	101.7	100.3	99.9	99.9
М'ясо, включаючи субпродукти I категорії	2007	100.8	98.7	100.0	101.5	100.2
	2008	105.6	104.2	115.9	106.5	100.0
	2009	104.4	97.3	105.0	105.3	101.7
	2010	101.6	99.6	101.4	102.3	103.5
	2011	95.7	97.5	102.2	104.4	98.5
	2012	100.2	101.1	100.9	101.8	99.9
Яловичина і телятина свіжі (парні) чи охолоджені	2007	105.3	99.0	105.0	102.0	104.6
	2008	113.5	105.7	105.6	104.5	98.4
	2009	103.0	100.4	100.4	101.9	98.6
	2010	104.2	105.5	101.0	99.6	98.1
	2011	101.7	106.9	107.3	100.3	99.4
	2012	103.8	104.0	101.3	102.0	98.3
Свинина свіжа (парна) чи охолоджена	2007	100.5	95.5	97.0	106.6	108.1
	2008	102.0	113.4	117.8	116.6	97.9
	2009	105.9	95.2	104.4	101.3	98.2
	2010	100.8	97.4	97.8	100.4	98.9
	2011	98.2	94.3	101.4	103.9	102.1
	2012	101.9	100.7	100.7	106.1	97.6

ЗА ВИДАМИ ПРОМИСЛОВОЇ ПРОДУКЦІЇ

BY TYPE OF INDUSTRIAL PRODUCTION

(до попереднього місяця; відсотків/to the previous month; percent)

Червень/ June	Липень/ July	Серпень/ August	Вересень/ September	Жовтень/ October	Листопад/ November	Грудень/ December	
101.8	104.5	102.6	102.5	104.9	101.9	102.6	<i>Coal</i>
105.3	109.1	120.8	96.7	89.0	89.8	96.8	
100.3	97.1	102.5	102.4	105.2	99.7	100.6	
100.4	100.3	99.3	100.1	101.3	100.0	101.0	
101.3	102.9	99.9	101.4	102.3	100.0	100.0	
96.7	98.7	98.5	99.7	100.4	98.5	98.2	
103.5	106.1	94.1	103.1	109.9	116.1	97.8	
104.8	98.6	87.3	53.2	128.7	64.7	85.3	
104.2	100.0	100.0	280.0	93.8	95.1	104.7	
91.4	97.2	101.2	103.0	102.5	99.1	109.3	
99.8	97.1	100.0	99.6	101.3	97.6	100.5	
86.8	103.9	102.1	100.0	112.8	97.6	99.2	
100.0	100.1	100.1	100.2	100.0	100.5	100.0	<i>Natural gas</i>
100.0	100.7	100.0	100.0	100.0	101.1	101.9	
99.7	100.4	100.0	100.0	100.0	100.0	100.0	
99.9	100.0	180.9	99.9	100.0	100.0	100.0	
99.3	105.9	100.0	99.8	104.2	100.0	99.9	
100.0	100.0	100.0	100.0	100.0	100.0	100.0	
100.4	100.0	112.7	100.5	99.7	100.6	100.3	
99.7	100.0	100.3	100.7	99.4	80.0	92.0	
100.2	100.0	109.5	101.5	104.6	98.1	100.4	
96.7	96.0	102.2	99.2	100.0	100.4	102.6	
100.0	100.1	100.0	101.5	100.0	100.0	100.0	
100.5	99.6	100.0	100.9	90.1	89.3	100.0	
102.3	101.0	101.6	100.0	100.8	101.0	100.7	<i>Pebbles, gravel and crushed stone</i>
102.6	100.7	101.8	100.3	100.8	99.6	97.7	
99.2	99.6	98.1	99.3	99.6	99.2	99.1	
99.7	100.3	100.2	100.6	100.7	100.2	100.4	
101.2	100.3	100.6	101.1	102.4	101.0	100.4	
100.5	101.6	100.6	100.3	100.1	97.5	99.8	
101.5	100.5	100.4	99.8	101.2	100.7	100.0	
99.5	106.3	99.4	97.0	100.8	104.4	115.7	
101.9	99.8	99.8	102.4	104.8	101.9	99.2	
99.0	102.0	102.0	98.7	102.4	98.3	100.9	
99.9	105.9	100.2	98.0	97.8	108.0	99.0	
102.4	99.7	100.7	101.7	99.7	99.7	100.8	
99.8	108.1	111.7	104.8	101.2	92.8	102.2	<i>Meat, including edible offal</i>
107.0	99.7	95.9	98.5	97.3	96.5	101.7	
100.7	94.1	101.2	100.8	99.4	96.2	100.6	
97.3	99.9	99.8	104.5	101.6	98.5	102.5	
102.9	103.9	103.9	104.2	101.8	99.7	100.3	
101.1	99.2	99.8	100.0	99.7	98.2	100.7	
103.6	102.1	106.7	104.3	103.1	100.0	108.2	
100.7	102.6	100.3	104.4	98.0	99.7	99.0	
99.2	98.3	100.4	100.9	99.4	100.3	100.6	
100.0	99.2	101.3	103.4	101.7	99.8	99.5	
102.3	101.0	100.7	103.1	100.4	97.4	101.5	
99.8	95.6	99.2	99.5	99.1	100.9	99.6	
94.6	115.5	120.0	102.8	88.7	95.2	107.6	<i>Fresh (fresh-killed) or chilled pork</i>
97.9	100.9	103.0	100.5	97.1	100.3	103.4	
95.2	101.4	101.7	102.0	98.0	95.1	100.1	
99.6	100.3	106.3	105.1	96.1	96.1	101.0	
100.1	111.5	104.2	100.6	94.1	96.4	102.1	
101.1	99.8	101.2	100.7	99.7	99.9	96.9	

		Січень/ <i>January</i>	Лютий/ <i>February</i>	Березень/ <i>March</i>	Квітень/ <i>April</i>	Травень/ <i>May</i>
М'ясо і субпродукти харчові свійської птиці, свіжі чи охолоджені	2007	100,0	99,3	97,9	100,4	95,6
	2008	104,4	101,0	120,2	104,0	100,8
	2009	104,9	95,6	107,6	107,3	103,4
	2010	101,1	98,8	102,3	103,1	105,8
	2011	94,1	96,8	101,8	105,2	97,5
	2012	99,8	101,0	100,9	101,4	100,2
Ковбасні вироби	2007	100,5	100,2	99,2	100,8	100,2
	2008	105,2	105,5	108,1	105,4	100,4
	2009	103,6	102,4	101,3	100,7	100,7
	2010	100,1	101,0	101,1	100,5	100,1
	2011	100,2	99,5	100,2	101,2	101,9
	2012	100,2	100,1	100,9	100,8	100,6
Риба приготовлена та консерви з риби, крім риби копченої, сушеної, солоної чи у розсолі; ікра та її замітники, вироблені з ікри інших риб	2007	100,0	99,8	99,9	100,3	99,4
	2008	100,6	100,2	101,4	103,5	101,1
	2009	103,4	101,9	102,2	99,7	98,9
	2010	100,6	104,4	99,7	99,9	98,8
	2011	101,0	100,1	94,7	103,3	108,8
	2012	99,5	102,4	101,4	101,0	99,8
Соки фруктові та овочеві, нектари	2007	100,0	100,0	100,0	100,7	99,3
	2008	100,3	100,0	100,6	102,4	100,3
	2009	102,3	100,9	101,0	100,0	102,0
	2010	100,4	101,9	102,9	99,9	100,9
	2011	100,1	104,6	100,7	101,5	99,3
	2012	99,9	99,9	102,9	100,8	100,0
Овочі консервовані натуральні	2007	100,0	100,3	100,0	100,3	100,0
	2008	101,6	103,0	107,4	101,9	101,1
	2009	101,2	102,7	100,6	99,9	100,7
	2010	101,1	99,2	101,3	99,3	100,6
	2011	106,7	100,0	98,1	102,3	100,1
	2012	100,0	100,1	100,0	100,6	100,0
Олія соняшникова (рафінована)	2007	100,5	100,2	100,0	100,4	103,3
	2008	108,6	114,5	104,5	97,6	97,8
	2009	101,3	105,3	99,7	100,5	103,2
	2010	101,1	104,9	100,0	100,0	99,9
	2011	100,6	100,1	100,7	99,9	100,1
	2012	99,9	97,7	100,1	100,1	100,4
Маргарин і продукти аналогічні	2007	102,3	99,1	99,8	99,8	102,4
	2008	103,8	101,2	107,0	103,8	109,3
	2009	102,7	102,5	100,1	100,3	99,3
	2010	100,3	104,7	99,9	99,9	98,6
	2011	103,8	100,7	100,5	100,2	99,3
	2012	100,4	100,0	100,4	99,8	99,8
Молоко оброблене рідке	2007	103,4	105,9	100,4	99,4	97,7
	2008	101,7	100,8	100,2	99,4	99,8
	2009	101,5	101,6	101,2	99,4	99,4
	2010	105,6	103,7	105,7	97,4	97,4
	2011	99,8	99,9	100,1	99,4	99,1
	2012	99,4	99,5	99,7	98,9	100,6
Масло вершкове жирністю до 85%	2007	102,2	102,3	102,7	100,4	98,1
	2008	100,7	98,8	99,1	98,0	96,1
	2009	104,6	104,7	103,4	99,6	95,6
	2010	103,0	102,1	100,3	95,1	96,6
	2011	100,2	99,2	99,8	93,9	97,6
	2012	99,8	99,3	97,7	95,7	98,9

Продовження табл. 1.11/Continuation of the table 1.11

Червень/ June	Липень/ July	Серпень/ August	Вересень/ September	Жовтень/ October	Листопад/ November	Грудень/ December	
98,6	109,9	113,0	106,3	103,2	87,8	97,7	<i>Meat and edible offal of poultry, fresh or chilled</i>
111,9	98,3	92,7	96,5	96,3	94,7	102,5	
102,3	90,9	101,7	100,7	100,0	95,1	100,6	
96,6	99,7	98,4	104,6	102,4	98,9	103,3	
103,8	103,0	104,2	105,0	103,5	100,3	100,1	
101,3	99,4	99,8	100,0	99,8	97,7	101,3	
100,8	100,9	104,8	103,7	100,7	100,4	101,9	<i>Sausages</i>
99,6	100,8	101,2	100,9	101,1	100,3	102,6	
99,8	100,2	100,1	100,2	100,1	99,7	100,2	
100,0	100,1	100,5	102,6	102,3	100,0	100,3	
100,8	101,8	103,3	102,4	101,3	100,1	100,4	
100,2	100,2	100,0	101,2	100,5	100,2	99,9	
100,5	101,8	100,5	100,7	101,6	102,8	103,0	<i>Fish, otherwise prepared or preserved; - excluding smoked, dried, salted or in brine fish; caviar and caviar substitutes from fish eggs</i>
106,5	104,3	102,0	101,3	100,6	103,4	108,4	
100,2	99,1	101,2	99,5	97,8	100,2	97,8	
96,4	100,5	99,7	99,8	101,7	101,3	100,2	
98,6	100,1	102,3	99,6	98,4	104,0	100,5	
99,8	99,9	100,7	100,9	100,5	102,4	101,8	
100,2	101,0	100,9	100,2	100,1	108,6	100,0	<i>Fruit and vegetable juices, nectars</i>
102,1	100,1	100,1	100,0	100,3	105,1	104,6	
100,9	100,0	100,0	99,8	99,9	100,0	100,0	
100,0	100,1	103,5	100,1	101,4	103,2	99,9	
104,5	99,8	100,0	100,0	102,3	100,9	101,2	
100,2	100,0	99,0	99,6	99,4	100,1	102,5	
100,1	101,6	100,5	103,0	102,7	103,5	100,7	<i>Canned natural vegetables</i>
101,5	101,5	104,3	103,6	105,0	103,9	102,2	
98,7	100,8	102,4	100,4	100,4	98,2	99,6	
98,3	102,1	99,5	100,8	101,1	100,7	100,2	
99,3	102,2	100,5	104,7	101,0	100,0	100,4	
100,3	100,0	100,0	99,7	100,9	100,0	100,3	
102,1	105,1	107,9	109,8	112,4	98,6	101,2	<i>Refined sunflower-seed oil</i>
100,1	100,0	97,8	95,1	97,9	95,5	99,5	
101,3	99,8	101,4	101,0	100,0	102,0	102,7	
99,7	99,9	107,5	102,4	113,4	102,4	104,5	
101,4	102,2	100,2	100,1	97,8	100,0	99,8	
100,2	99,7	101,3	100,2	100,1	100,0	100,0	
106,2	102,6	105,5	104,3	107,1	105,6	103,2	<i>Margarine and similar edible fats</i>
99,5	100,3	99,3	100,6	98,7	96,4	99,1	
101,9	101,0	99,7	103,7	101,6	101,7	101,5	
98,9	99,5	102,2	103,5	109,3	103,8	101,8	
99,9	100,2	100,3	99,7	99,4	99,7	100,3	
99,7	100,3	98,6	102,7	100,3	98,4	100,2	
98,4	101,1	107,0	108,7	110,5	105,9	103,2	<i>Processed liquid milk</i>
99,6	99,9	100,7	101,0	101,8	100,9	101,5	
99,3	99,7	100,1	100,4	101,3	106,5	108,9	
99,5	100,3	104,3	107,1	101,7	100,2	100,4	
99,2	101,8	103,6	101,8	101,4	101,2	100,4	
99,6	99,6	100,1	100,4	101,2	100,0	100,3	
97,9	102,9	110,9	109,9	108,4	101,7	101,2	<i>Butter of a fat content by weight <= 85%</i>
98,9	102,2	102,7	103,6	102,8	103,7	105,6	
96,4	99,9	100,9	105,5	106,5	108,4	110,3	
101,4	104,4	108,0	109,0	103,4	98,9	99,6	
100,9	103,3	105,9	101,4	102,4	101,4	100,6	
98,1	99,6	100,4	100,6	100,3	100,9	100,4	

		Січень/ January	Лютий/ February	Березень/ March	Квітень/ April	Травень/ May
Сири тверді	2007	103,8	102,8	101,0	99,6	98,8
	2008	102,3	99,6	99,3	98,4	97,4
	2009	99,0	103,3	101,0	100,1	97,6
	2010	115,2	105,9	99,7	90,2	94,7
	2011	100,2	100,2	98,5	94,7	101,2
	2012	98,9	100,3	97,1	97,3	98,6
Молоко і вершки коагульовані, йогурт, кефір, сметана, ацидофілін, молоко і вершки ферментовані чи сквашені інші	2007	102,7	102,5	100,8	99,9	97,9
	2008	101,9	101,1	100,0	99,1	99,6
	2009	101,5	102,0	101,5	99,7	99,4
	2010	104,0	104,2	100,7	98,8	99,1
	2011	100,1	100,5	100,2	99,9	99,7
	2012	100,9	100,1	99,4	99,4	100,3
Борошно пшеничне чи пшенично-житнє	2007	99,5	99,7	99,4	100,4	99,9
	2008	102,6	104,0	102,1	102,6	100,0
	2009	99,1	100,8	101,4	100,1	99,8
	2010	101,6	103,1	101,9	100,3	99,8
	2011	100,8	104,1	106,8	102,0	101,3
	2012	99,8	100,9	102,0	100,3	100,5
Крупи із інших зернових і гранули зернових	2007	99,9	99,9	100,8	100,0	103,3
	2008	100,1	103,6	101,8	100,9	110,8
	2009	101,9	115,6	99,1	98,6	98,7
	2010	107,8	129,8	101,4	97,6	107,6
	2011	118,9	95,3	110,8	109,8	103,4
	2012	100,8	103,4	99,0	103,2	97,5
Корми готові для сільськогосподарських тварин та свійської птиці	2007	103,1	112,6	102,5	96,5	104,7
	2008	104,1	104,1	101,7	101,6	104,1
	2009	100,2	96,2	102,1	100,1	102,5
	2010	101,2	101,6	96,2	100,6	100,5
	2011	100,2	101,2	102,0	101,8	103,2
	2012	103,4	100,9	103,4	99,5	102,0
Вироби хлібобулочні	2007	100,3	100,5	100,3	100,2	100,1
	2008	105,0	103,2	102,5	101,8	100,7
	2009	100,3	104,1	101,7	100,3	100,0
	2010	100,7	101,7	100,5	100,8	100,3
	2011	100,6	102,9	102,5	101,4	100,5
	2012	100,0	100,0	100,2	100,1	100,2
Цукор білий кристалічний	2007	99,5	98,8	99,8	99,3	99,9
	2008	101,1	97,9	102,5	101,1	98,6
	2009	104,2	110,0	102,4	108,0	103,4
	2010	107,8	105,1	98,7	100,9	100,0
	2011	105,5	100,9	100,6	101,3	102,2
	2012	100,0	100,5	98,5	97,1	98,6
Шоколад та інші продукти харчові готові, з вмістом какао в брикетах, пластинах чи плитках	2007	102,5	100,6	99,1	100,5	100,1
	2008	100,5	102,9	103,2	101,6	103,0
	2009	100,6	107,2	104,5	101,7	103,4
	2010	104,2	102,5	103,6	100,6	99,9
	2011	102,1	101,0	100,0	101,7	100,1
	2012	100,0	100,0	99,2	100,0	98,7
Вироби макаронні без начинки, не піддані тепловому обробленню	2007	100,0	99,9	100,4	100,3	100,0
	2008	101,0	108,1	105,5	103,5	100,7
	2009	100,0	100,8	107,6	100,9	99,9
	2010	100,1	101,3	100,0	102,0	100,0
	2011	100,0	101,0	112,8	101,3	102,8
	2012	99,3	100,0	100,3	100,0	100,0

Продовження табл. 1.11/Continuation of the table 1.11

Червень/ June	Липень/ July	Серпень/ August	Вересень/ September	Жовтень/ October	Листопад/ November	Грудень/ December	
98,8	100,3	103,0	112,1	112,3	105,8	104,5	<i>Cheese</i>
96,0	99,1	101,8	102,0	103,5	101,6	105,3	
96,4	98,7	100,2	102,3	103,5	105,6	115,3	
94,8	100,8	108,6	113,6	108,7	90,4	98,2	
100,9	103,5	104,4	111,1	102,1	100,6	101,1	
98,4	98,2	99,4	102,8	101,8	100,7	100,4	
99,8	100,7	107,7	106,1	109,4	103,4	107,6	<i>Curdled milk and cream; yoghurt, kefir, sour cream, acidophilic milk and other fermented products</i>
99,1	100,1	100,5	101,4	101,6	100,9	102,3	
99,5	100,0	100,2	100,5	101,1	103,4	108,8	
99,7	100,3	103,3	105,7	103,0	100,4	100,2	
100,7	101,0	103,3	103,1	101,2	101,9	100,7	
98,5	100,0	100,1	100,8	99,9	100,3	100,8	
109,4	102,6	103,0	102,3	103,7	102,3	102,6	<i>Wheat or meslin flour</i>
100,2	106,1	99,3	99,9	99,3	98,1	97,2	
100,3	100,9	99,2	99,3	99,7	100,6	101,4	
99,9	100,5	106,3	103,6	101,0	101,1	101,1	
102,0	99,9	98,8	97,9	98,9	100,1	99,5	
99,1	99,7	104,4	100,8	101,3	102,3	101,7	
105,6	104,0	100,9	99,3	100,0	100,0	99,1	<i>Groats of others grain and granules</i>
100,9	97,6	98,0	95,1	95,4	96,3	99,7	
97,3	97,9	105,1	101,6	100,5	100,8	103,2	
107,1	102,6	120,5	108,2	97,6	104,4	104,9	
102,5	100,4	91,8	73,2	96,4	95,6	98,2	
96,0	102,8	102,8	95,8	103,2	96,6	101,1	
107,4	100,0	102,4	109,1	106,9	104,0	102,1	<i>Prepared animal feeds for farm animals and poultry</i>
99,8	100,0	101,3	98,4	95,6	95,3	98,1	
101,1	102,7	97,8	99,9	99,1	103,9	104,2	
100,4	100,8	99,5	102,7	102,7	100,4	101,6	
99,4	102,3	98,5	102,2	99,6	99,0	98,5	
98,9	101,6	101,7	101,9	101,0	101,8	101,9	
102,5	100,3	100,8	101,2	104,5	104,3	101,5	<i>Bakery products</i>
100,5	108,4	101,5	100,7	100,2	100,8	100,3	
100,0	100,9	100,1	100,8	100,1	100,2	100,4	
100,1	100,1	100,4	101,1	100,1	101,4	100,5	
101,0	101,7	101,0	100,5	100,1	100,0	100,3	
100,2	100,5	100,4	100,3	100,1	101,3	100,8	
101,0	99,5	100,1	98,0	93,8	104,2	101,5	<i>Sugar</i>
99,4	101,8	101,0	99,2	101,6	98,7	101,0	
101,5	103,8	104,8	100,1	107,9	110,0	107,1	
99,6	101,8	99,8	100,2	102,5	103,7	102,6	
99,7	100,3	100,3	92,5	90,9	96,8	96,0	
98,6	101,3	103,6	99,9	97,2	94,7	98,1	
101,1	100,9	101,1	102,0	101,5	102,6	101,2	<i>Chocolate and food preparations cocoa in the form of briquettes, plates or tiles</i>
102,1	100,7	101,1	100,1	102,6	100,5	100,1	
100,5	100,8	100,6	102,8	100,2	105,9	101,1	
100,4	100,3	100,9	101,0	100,4	101,6	100,9	
102,5	101,5	100,4	102,4	100,1	100,0	100,2	
100,0	100,1	98,3	100,0	100,1	99,8	99,5	
106,2	104,3	100,9	103,1	101,3	103,4	100,8	<i>Uncooked pasta products; not stuffed</i>
101,8	100,1	100,5	100,2	100,4	99,9	100,0	
100,1	100,1	100,1	101,1	99,2	100,7	99,8	
100,0	102,3	101,9	109,0	101,1	99,6	100,0	
100,0	101,4	99,4	99,3	100,0	100,0	99,5	
100,0	100,1	100,2	100,0	100,0	100,4	100,5	

		Січень/ January	Лютий/ February	Березень/ March	Квітень/ April	Травень/ May
Вироби макаронні з начинкою, піддані обробленню або приготовлені іншим способом (сушені, заморожені): пельмені, вареники тощо; кускус	2007	100,0	100,8	100,1	100,1	100,0
	2008	100,3	100,5	118,9	105,7	109,8
	2009	100,0	102,1	104,7	105,3	100,4
	2010	100,1	100,1	101,5	100,1	101,6
	2011	100,7	101,2	102,8	100,5	103,6
	2012	99,9	100,1	100,6	100,0	99,8
Горілка, інші міцні спиртві напої	2007	103,5	105,4	100,8	100,1	100,0
	2008	98,2	107,2	99,8	100,9	100,9
	2009	111,5	100,2	100,0	100,1	100,0
	2010	100,6	100,3	100,2	100,1	100,1
	2011	104,5	100,0	104,4	105,7	100,1
	2012	101,6	100,2	100,0	100,8	100,3
Вино виноградне	2007	102,3	100,5	102,7	100,6	100,0
	2008	100,8	101,7	100,2	100,4	101,6
	2009	102,2	100,5	100,4	101,4	100,0
	2010	100,9	100,2	100,2	100,1	100,4
	2011	105,1	101,7	100,5	100,2	100,0
	2012	100,6	100,2	100,4	100,0	100,5
Напої безалкогольні	2007	100,2	100,1	100,2	101,5	101,2
	2008	101,0	100,2	101,8	103,2	103,6
	2009	102,4	105,6	104,0	102,0	100,0
	2010	100,2	100,6	102,2	102,8	101,0
	2011	100,1	100,3	104,7	100,8	101,2
	2012	100,0	100,6	99,9	101,1	102,7
Сигари, сигари з обрізаними кінцями, сигарилли (сигари тонкі), сигарети, цигарки з тютюну та його замінників	2007	101,9	99,9	100,1	100,3	100,7
	2008	102,0	100,9	100,0	100,6	100,1
	2009	93,9	110,7	108,1	103,0	116,4
	2010	105,0	101,0	99,7	100,1	100,0
	2011	95,2	100,2	103,5	100,2	103,3
	2012	96,8	95,9	108,4	100,0	100,1
Тканини з ниток синтетичних та штучних комплексних	2007	106,8	100,1	101,9	100,8	100,0
	2008	100,0	102,3	101,0	102,3	101,9
	2009	103,6	101,1	100,5	99,4	100,0
	2010	100,0	100,0	100,0	101,6	100,5
	2011	102,4	103,3	100,2	100,8	104,3
	2012	99,3	100,5	98,0	99,2	99,7
Тканини бавовняні	2007	100,0	100,0	100,0	100,0	100,1
	2008	100,0	100,0	105,9	102,2	100,6
	2009	111,8	100,9	100,4	100,0	101,4
	2010	103,7	100,0	101,5	102,3	103,8
	2011	100,0	114,2	104,0	100,0	101,2
	2012	99,6	100,0	100,0	99,9	100,0
Білизна постільна	2007	99,9	100,3	100,0	100,0	100,0
	2008	101,7	101,0	100,2	100,1	100,6
	2009	102,7	98,1	100,1	100,2	100,5
	2010	100,1	102,8	100,0	103,7	108,8
	2011	100,9	100,2	113,5	103,2	100,3
	2012	100,0	100,0	100,0	100,9	100,2
Вироби панчішно-шкарпеткові трикотажні машинного чи ручного в'язання	2007	103,7	101,8	100,0	100,0	100,0
	2008	102,3	100,9	105,3	101,8	100,0
	2009	111,7	101,3	104,5	101,2	100,0
	2010	101,5	100,2	100,1	103,1	100,2
	2011	108,8	100,8	100,2	100,1	100,0
	2012	100,2	99,9	99,7	100,2	100,3

Продовження табл. 1.11/Continuation of the table 1.11

Червень/ June	Липень/ July	Серпень/ August	Вересень/ September	Жовтень/ October	Листопад/ November	Грудень/ December	
100,0	100,0	100,2	100,1	112,1	100,1	100,1	<i>Cooked pasta products stuffed or prepared: ravioli, vareniki, couscous</i>
100,1	100,0	100,0	100,8	100,7	100,0	100,0	
100,7	96,4	100,1	100,0	100,0	100,3	100,8	
100,3	98,7	100,0	103,1	103,2	101,2	102,6	
101,7	104,1	108,0	100,1	100,5	100,0	100,0	
100,1	100,0	100,0	100,2	100,0	100,2	100,0	
100,5	100,4	100,1	102,0	101,7	100,6	100,9	<i>Eaux-de-vie and other spirits</i>
96,6	100,2	101,8	101,3	100,4	109,1	102,1	
100,1	97,7	100,0	100,4	99,0	100,2	99,8	
100,7	100,3	104,5	99,2	101,2	100,3	100,6	
103,2	100,0	107,6	100,1	102,1	100,6	100,0	
99,4	100,0	93,3	101,1	100,0	100,1	103,8	
100,3	100,2	100,3	100,4	100,4	99,9	100,1	<i>Wine</i>
100,7	100,9	100,4	100,2	100,3	100,8	100,7	
100,1	100,9	100,9	100,1	100,4	100,6	100,0	
100,0	100,4	100,0	102,2	100,0	100,3	100,8	
100,3	102,9	109,0	103,8	100,3	100,6	100,7	
100,0	100,0	100,1	99,9	100,5	101,2	99,3	
102,4	100,3	100,5	100,2	101,3	100,0	101,0	<i>Non alcoholic beverages</i>
100,2	100,7	100,3	100,1	100,3	100,5	101,1	
101,5	101,5	100,8	100,5	102,5	101,9	100,0	
101,9	101,1	100,3	100,1	100,0	99,1	101,5	
109,6	101,7	102,2	100,1	100,2	100,0	100,5	
100,5	100,3	100,0	99,8	100,0	100,0	100,0	
101,3	98,5	100,3	100,0	101,3	100,0	100,0	<i>Cigars, cheroots, cigarillos and of tobacco or tobacco substitutes</i>
100,2	101,6	102,3	102,8	101,3	100,0	107,6	
100,0	100,0	100,0	100,0	102,2	95,6	105,4	
100,0	107,3	98,8	100,4	100,4	100,0	99,8	
96,9	100,0	100,1	100,0	105,1	99,2	101,6	
100,2	100,1	98,4	98,8	106,3	100,5	100,0	
100,6	100,9	100,1	100,0	101,4	100,0	100,0	<i>Woven fabrics of synthetic filament yarn and artificial filament yarn</i>
100,1	102,6	102,5	105,1	102,2	109,8	109,6	
100,1	100,0	102,6	101,3	100,5	100,3	100,7	
100,0	100,0	101,8	100,0	102,1	104,7	104,6	
100,6	102,8	100,0	100,0	98,8	100,2	99,3	
99,7	99,1	97,6	100,0	101,4	101,7	99,1	
100,1	100,0	102,4	100,0	100,0	100,0	100,0	<i>Woven fabrics of cotton</i>
109,8	100,2	100,2	109,5	93,4	102,6	100,0	
100,0	101,4	100,0	103,0	97,2	100,6	101,1	
101,4	102,1	101,0	101,4	105,6	102,1	103,3	
100,0	102,5	98,0	99,0	98,6	99,6	100,8	
100,1	100,0	99,6	100,0	100,0	100,0	100,0	
100,0	100,0	100,0	100,0	100,2	100,1	100,2	<i>Bed linen</i>
100,1	101,9	100,0	100,0	101,4	100,6	100,6	
100,2	101,1	100,0	102,7	100,2	100,0	100,9	
99,3	100,0	100,1	100,1	109,6	101,1	100,6	
100,0	100,1	100,0	100,0	99,9	100,4	100,3	
100,0	100,1	100,0	100,1	100,0	100,0	106,8	
100,4	100,2	101,1	100,0	100,0	100,0	100,9	<i>Hosiery, knitted or crocheted</i>
99,9	100,2	100,0	107,9	101,0	100,6	101,1	
101,1	100,0	101,1	100,0	101,4	100,1	101,1	
100,0	100,0	106,4	100,8	100,1	100,6	100,0	
100,5	101,6	101,2	100,1	100,0	99,3	100,2	
100,0	100,2	100,1	100,2	100,1	99,7	100,0	

		Січень/ January	Лютий/ February	Березень/ March	Квітень/ April	Травень/ May
Костюми чоловічі та хлопчачі, з тканин	2007	100,0	101,6	100,0	101,7	100,0
	2008	101,3	102,5	102,9	100,0	100,0
	2009	101,4	100,4	103,9	100,7	100,0
	2010	100,0	100,0	100,0	100,0	100,3
	2011	100,0	100,0	100,0	100,1	100,0
	2012	100,0	108,1	100,0	106,3	100,0
Пальта, напівпальта, накидки, плащі, куртки теплі типу "парки" чи "аляски" (включаючи лижні) та вироби аналогічні жіночі та дівчачі, з тканини	2007	100,0	104,6	100,0	100,0	100,0
	2008	100,2	100,0	101,7	100,0	100,0
	2009	100,0	100,0	100,0	100,0	100,0
	2010	100,0	98,3	100,0	100,0	100,0
	2011	100,0	100,0	100,0	100,0	100,0
	2012	100,0	100,0	100,0	100,0	100,0
Взуття з верхом зі шкіри натуральної чи композиційної	2007	100,1	102,7	102,0	100,8	100,7
	2008	100,2	100,7	100,9	101,0	100,1
	2009	101,2	106,1	100,7	99,8	100,9
	2010	100,2	100,0	100,0	100,6	100,0
	2011	100,1	100,2	100,2	100,7	99,8
	2012	100,0	102,5	100,0	100,0	100,0
Деревина, уздовж розпиляна чи розколота, завтовшки більше 6мм	2007	100,7	100,6	100,9	100,5	100,4
	2008	103,3	102,5	103,6	100,6	100,2
	2009	99,4	98,6	100,2	99,8	100,3
	2010	100,6	99,1	99,3	99,8	97,9
	2011	101,0	104,4	101,5	101,1	100,8
	2012	100,0	100,2	102,1	100,2	99,5
Плити деревостружкові необроблені	2007	102,7	104,7	102,3	98,7	98,7
	2008	108,6	103,5	99,5	102,1	100,5
	2009	101,0	100,5	98,9	99,6	100,0
	2010	99,9	100,1	100,6	100,4	99,8
	2011	101,8	102,9	105,9	106,2	103,7
	2012	100,0	100,0	98,0	100,0	98,7
Вікна, двері, їх рами та пороги, дерев'яні	2007	103,2	95,9	100,8	100,1	100,8
	2008	103,4	103,2	101,6	103,9	100,1
	2009	101,5	100,0	98,9	102,3	100,6
	2010	100,5	99,1	100,1	99,6	98,3
	2011	100,4	100,3	104,8	101,0	100,8
	2012	100,7	100,0	100,0	99,8	99,6
Папір та картон спеціальні некрейдовані; папір сигаретний, не розрізаний за розмірами	2007	100,0	100,0	101,1	101,4	100,0
	2008	106,7	104,5	101,7	101,6	101,1
	2009	100,7	102,0	100,9	101,8	101,5
	2010	109,3	102,9	101,6	104,6	100,4
	2011	104,7	100,0	99,3	98,5	100,0
	2012	99,2	100,0	99,9	99,7	103,4
Коробки, ящики та сумки з гофрованих паперу чи картону	2007	100,6	99,3	100,6	101,2	100,4
	2008	104,5	101,3	105,6	103,7	100,7
	2009	101,2	100,2	103,8	99,8	99,2
	2010	104,4	103,3	104,8	102,4	100,1
	2011	100,0	101,2	102,9	103,9	100,1
	2012	99,9	100,3	99,8	99,9	99,3
Шпалери та аналогічні покриття з паперу	2007	100,0	100,0	100,0	100,2	100,0
	2008	100,0	104,1	100,0	110,6	100,0
	2009	107,9	100,0	100,0	100,3	100,0
	2010	100,0	99,5	101,3	100,1	99,3
	2011	102,7	104,2	100,1	101,1	103,6
	2012	102,8	99,7	99,9	99,8	100,0

Продовження табл. 1.11/Continuation of the table 1.11

Червень/ June	Липень/ July	Серпень/ August	Вересень/ September	Жовтень/ October	Листопад/ November	Грудень/ December	
100,0	97,8	100,0	100,9	99,9	101,9	101,3	<i>Men's or boys' suits of textile</i>
100,0	100,0	100,0	102,6	100,0	101,0	100,0	
97,7	99,2	100,0	101,1	100,4	100,0	100,0	
100,0	99,1	100,0	100,7	100,1	100,0	100,0	
105,9	100,0	110,7	100,5	100,0	100,0	100,0	
105,9	100,0	100,0	100,0	100,0	100,0	100,0	
100,0	100,0	103,7	101,7	105,0	101,7	100,0	<i>Women's or girls' overcoats, car-coats, capes, cloaks, anoraks, wind-cheaters, wind-jackets and similar articles of textile</i>
101,6	113,3	100,0	101,5	100,0	102,6	100,0	
100,0	100,0	100,0	100,0	100,0	100,0	100,0	
100,0	100,0	99,7	100,0	101,5	100,0	100,0	
100,0	100,0	100,0	100,0	100,0	105,3	100,0	
100,0	100,0	100,0	100,0	100,0	100,0	101,6	
100,0	100,0	99,9	101,2	101,0	100,0	99,8	<i>Footwear with uppers of genuine leather or composite leather</i>
100,3	100,0	100,1	100,3	100,7	100,1	100,8	
100,1	100,4	100,1	100,9	101,6	100,7	100,3	
101,0	100,4	100,0	100,2	100,1	101,3	100,1	
100,0	100,0	100,3	100,5	101,6	100,0	100,0	
100,0	100,0	100,0	100,0	100,1	100,0	100,3	
100,0	100,1	100,7	100,5	100,6	101,7	100,2	<i>Wood, sawn or chipped lengthwise > 6 mm thick</i>
99,9	100,6	99,3	99,9	100,1	101,7	104,6	
100,0	100,4	100,3	101,3	100,9	100,3	99,6	
99,7	101,0	100,3	100,9	103,5	100,1	99,5	
100,3	100,1	100,8	99,4	101,7	100,0	99,4	
100,0	99,7	100,8	101,2	100,0	99,8	100,8	
102,0	100,0	100,0	99,1	100,0	100,0	100,6	<i>Particle boards unprocessed</i>
100,0	100,7	106,6	100,8	100,6	99,4	100,3	
99,4	99,3	99,9	100,8	100,8	99,6	100,0	
99,8	100,1	99,7	100,2	102,2	101,0	103,1	
100,0	101,2	100,2	106,9	100,0	100,0	102,8	
101,7	100,3	100,0	100,0	100,0	100,2	100,4	
100,0	100,0	100,3	100,1	100,5	100,7	101,1	<i>Windows, doors, their frames and thresholds, wooden</i>
99,5	101,5	100,3	99,5	97,6	104,7	108,9	
101,7	101,1	100,7	102,2	98,6	100,8	99,4	
100,1	101,0	99,8	100,5	101,5	101,2	99,4	
99,7	99,2	100,1	99,1	100,1	100,3	99,4	
100,0	99,5	100,1	101,0	100,2	100,6	101,0	
100,9	105,6	100,9	100,2	99,7	100,0	100,3	<i>Special uncoated paper and paperboard; cigarette paper not cut to size</i>
100,5	100,1	100,7	99,9	100,1	100,0	100,0	
99,8	101,8	101,1	104,0	102,5	100,8	103,6	
101,8	100,0	100,0	100,5	104,4	100,1	100,2	
101,2	101,4	100,5	99,0	99,9	99,9	97,2	
97,2	99,2	99,9	96,7	98,0	100,6	100,1	
100,0	100,8	100,1	101,4	100,2	101,4	101,9	<i>Boxes and bags, of corrugated paper or paperboard</i>
100,7	100,3	100,0	100,2	100,6	98,7	100,2	
100,2	102,0	100,0	101,2	103,7	100,6	103,4	
100,3	100,6	100,5	100,9	100,2	101,1	101,5	
100,3	99,7	100,1	100,6	99,6	99,6	99,9	
100,1	99,6	99,8	100,0	103,5	99,7	100,0	
100,0	100,0	101,0	100,0	113,5	100,0	99,9	<i>Wallpaper and similar wall coverings</i>
102,8	100,0	100,0	100,0	100,0	102,0	100,0	
100,0	100,0	108,6	100,0	96,6	101,8	100,0	
99,8	100,4	100,3	99,7	100,5	100,0	99,9	
100,1	106,7	99,9	104,6	99,4	98,2	99,8	
99,9	99,9	100,0	100,3	100,2	100,2	99,9	

		Січень/ <i>January</i>	Лютий/ <i>February</i>	Березень/ <i>March</i>	Квітень/ <i>April</i>	Травень/ <i>May</i>
Кокс та напівкокс з вугілля кам'яного, кокс газовий	2007	100,5	99,9	101,5	100,4	100,0
	2008	105,3	100,6	100,9	103,2	99,0
	2009	93,8	102,7	94,8	97,4	97,1
	2010	101,1	114,1	112,9	106,0	109,3
	2011	101,5	107,1	102,7	105,9	99,1
	2012	98,6	97,5	100,7	96,9	98,2
Бензини	2007	91,3	89,2	107,0	112,6	110,9
	2008	99,5	100,9	115,7	98,9	104,1
	2009	101,2	104,7	89,5	108,3	107,9
	2010	101,8	102,6	106,5	99,0	101,9
	2011	103,8	107,5	105,8	109,1	104,8
	2012	100,3	102,6	102,8	103,1	99,0
Газойлі (паливо дизельне)	2007	94,5	91,2	103,8	104,7	100,8
	2008	99,6	97,3	109,1	100,7	114,2
	2009	101,8	91,9	88,7	107,5	98,7
	2010	103,7	101,9	104,3	101,1	98,4
	2011	101,5	106,2	102,5	104,6	100,8
	2012	98,8	102,0	101,3	102,3	102,6
Мазути топкові важкі	2007	99,3	98,6	94,7	107,4	108,5
	2008	97,4	103,4	95,4	103,7	108,0
	2009	121,8	109,7	96,8	99,5	109,9
	2010	103,7	99,2	99,0	100,0	100,4
	2011	101,8	103,2	104,8	102,2	102,8
	2012	99,9	99,0	100,6	102,4	99,7
Аміак	2007	108,4	100,3	101,6	98,7	96,8
	2008	116,0	120,7	120,4	102,9	98,2
	2009	100,3	114,0	124,1	106,0	85,8
	2010	91,1	105,5	126,7	93,3	89,8
	2011	104,4	102,6	105,6	104,9	102,8
	2012	86,2	93,7	101,8	97,0	115,8
Добрива азотні мінеральні чи хімічні	2007	112,3	102,4	105,7	101,2	103,4
	2008	112,6	102,2	101,5	102,3	117,8
	2009	120,5	106,7	115,0	97,0	93,8
	2010	102,8	106,6	99,7	93,8	93,5
	2011	104,2	101,0	99,3	98,1	99,7
	2012	95,7	101,0	105,3	100,0	111,1
Фарби та лаки на основі полімерів	2007	100,0	100,6	100,5	100,3	100,1
	2008	101,4	107,3	102,5	105,0	100,8
	2009	100,6	107,0	102,9	100,4	101,3
	2010	100,0	101,8	105,3	103,4	104,8
	2011	100,1	103,4	100,8	104,0	105,5
	2012	100,1	102,1	100,8	100,5	100,0
Препарати лікарські на основі антибіотиків	2007	105,2	102,2	100,0	107,4	104,3
	2008	111,7	100,3	100,5	100,2	99,2
	2009	101,9	100,0	102,4	100,5	100,1
	2010	102,1	100,3	100,1	102,6	100,4
	2011	100,4	100,0	100,0	101,3	100,0
	2012	100,2	100,1	100,0	100,1	100,0
Інші лікарські препарати	2007	101,6	102,1	102,5	102,2	101,5
	2008	101,9	103,6	101,6	102,8	100,3
	2009	106,3	104,0	105,6	102,4	100,4
	2010	101,5	100,2	100,2	101,7	100,7
	2011	100,4	101,0	100,3	101,2	101,0
	2012	100,7	100,1	100,7	100,6	100,3

Продовження табл. 1.11/Continuation of the table 1.11

Червень/ June	Липень/ July	Серпень/ August	Вересень/ September	Жовтень/ October	Листопад/ November	Грудень/ December	
102,1	101,9	103,5	109,3	114,3	110,0	102,6	<i>Coke and semi-coke of coal, gas coke</i>
102,8	124,0	121,0	100,3	87,9	81,6	85,1	
102,2	95,7	115,1	117,5	119,9	101,5	97,0	
101,7	96,5	93,4	101,8	104,6	99,8	101,6	
99,9	100,0	100,3	97,2	97,7	94,6	96,4	
99,5	97,5	93,4	99,5	95,7	99,2	100,4	
106,0	103,2	97,2	96,1	101,7	113,6	108,2	<i>Petrol</i>
99,6	119,3	87,8	90,1	97,0	85,3	84,3	
128,8	100,6	115,6	104,8	98,5	98,2	94,6	
92,8	100,5	100,8	97,8	100,5	100,2	102,8	
106,2	100,9	95,9	99,2	95,7	100,9	96,6	
97,8	95,9	104,9	99,9	99,5	99,9	95,6	
102,7	108,5	101,2	103,3	105,2	111,6	112,8	<i>Gas oils (diesel fuel)</i>
111,4	106,1	92,9	90,0	91,1	88,5	89,2	
110,2	100,8	120,3	104,1	101,3	100,6	90,1	
100,9	98,6	104,3	100,6	100,6	102,7	101,2	
100,4	100,9	98,9	99,6	99,7	100,0	101,0	
95,9	91,2	101,7	103,9	99,7	100,1	101,8	
108,3	105,2	105,7	106,2	107,3	111,7	111,6	<i>Heavy furnace black oil</i>
102,6	120,4	103,9	85,3	96,7	68,3	69,6	
104,7	116,9	122,7	107,9	109,2	95,8	101,2	
97,7	96,5	105,4	100,0	97,5	103,5	99,9	
100,8	107,2	100,4	99,6	100,0	100,0	101,1	
98,7	100,2	100,4	100,8	99,3	99,9	98,5	
95,5	97,5	99,5	100,7	105,2	97,2	104,9	<i>Ammonia</i>
97,1	101,0	130,1	121,9	98,4	55,2	93,9	
100,0	96,7	106,7	109,6	105,8	104,4	102,2	
97,0	96,4	110,5	103,2	110,8	97,9	98,7	
102,9	99,9	99,7	100,8	108,5	104,2	99,5	
108,1	104,7	101,9	105,2	104,5	101,4	97,0	
94,9	96,7	100,1	101,7	104,6	108,2	112,8	<i>Nitrogenous fertilizers, mineral or</i>
106,3	107,1	128,2	94,5	77,4	88,6	83,0	
95,9	98,3	102,7	99,8	96,1	103,7	105,9	
94,1	100,3	103,0	99,3	111,4	116,4	108,5	
106,7	110,8	101,7	101,2	100,2	101,3	95,2	
96,5	89,6	99,2	97,1	101,7	98,6	100,5	
100,4	102,3	100,2	100,5	100,2	100,7	101,3	<i>Paints and varnishes based on polymers</i>
100,9	101,3	100,5	100,3	100,3	100,8	104,4	
100,5	100,5	101,2	100,6	100,2	100,3	100,7	
100,4	102,0	100,2	100,1	100,2	99,8	100,9	
100,1	102,8	100,2	99,6	99,8	100,0	100,0	
101,9	101,0	99,9	100,1	101,6	100,1	100,0	
100,0	100,2	100,2	102,6	100,1	100,0	100,0	<i>Medicaments based on antibiotics</i>
100,0	101,0	100,1	100,0	100,1	100,1	105,7	
100,0	99,9	101,1	100,0	99,8	100,0	100,0	
100,3	100,8	100,1	100,0	100,4	100,0	100,9	
100,0	102,9	100,8	100,0	100,0	101,6	100,6	
100,0	100,1	99,9	100,2	100,0	100,0	100,0	
101,9	101,9	101,5	100,7	103,1	101,8	100,2	<i>Medicaments, containing alkaloids or derivatives thereof, but not hormones or antibiotics</i>
100,1	100,6	100,9	103,1	101,5	101,3	103,7	
100,3	100,8	102,6	101,9	102,0	100,4	100,7	
100,9	101,5	100,1	100,0	100,8	100,4	101,5	
100,4	100,9	101,6	101,2	100,1	101,7	100,6	
100,3	100,1	100,1	100,5	100,1	100,1	100,3	

		Січень/ January	Лютий/ February	Березень/ March	Квітень/ April	Травень/ May
Засоби миючі та для чищення	2007	104,7	100,1	100,1	98,8	100,1
	2008	102,3	103,3	102,6	103,8	100,8
	2009	109,1	101,7	102,9	101,0	100,1
	2010	102,4	99,7	100,6	101,2	98,8
	2011	100,4	100,0	100,9	106,1	100,3
	2012	109,1	100,1	100,0	99,9	99,9
Шини пневматичні нові для вантажних автомобілів та автобусів, для авіації	2007	102,5	103,5	100,0	99,7	99,8
	2008	100,7	102,6	100,0	101,7	101,3
	2009	100,6	103,1	100,0	100,4	99,5
	2010	101,9	100,0	99,4	99,9	102,4
	2011	102,6	104,9	104,3	98,9	105,0
	2012	96,3	102,7	101,2	99,7	99,6
Шини для сільськогосподарських, лісгосподарських машин та іншої техніки	2007	99,8	106,5	98,9	98,0	100,2
	2008	100,0	102,2	100,0	100,9	100,0
	2009	100,0	100,9	99,9	100,1	101,1
	2010	100,1	99,6	104,2	105,3	100,1
	2011	104,3	100,3	105,1	100,1	106,9
	2012	103,0	100,1	94,5	99,1	104,1
Вироби з вулканізованої гуми інші н.в.і.у., ебоніт у всіх формах і вироби з нього	2007	101,2	100,7	101,4	102,7	99,8
	2008	103,4	102,9	101,8	103,3	100,2
	2009	99,9	102,8	101,2	100,0	100,9
	2010	100,0	98,4	100,4	100,3	100,6
	2011	101,2	102,6	101,4	100,2	100,2
	2012	99,8	101,0	100,0	100,0	100,7
Ємності для напоїв та харчових продуктів	2007	100,2	100,1	99,9	99,3	103,9
	2008	103,8	100,9	101,9	104,9	115,7
	2009	107,8	100,4	103,1	99,9	101,0
	2010	100,3	101,1	100,7	100,5	100,2
	2011	101,8	101,7	100,6	100,9	100,2
	2012	100,0	105,0	101,1	100,0	99,4
Посуд столовий, кухонний, інші господарсько-побутові вироби з фарфору	2007	102,9	101,3	100,1	100,6	100,0
	2008	101,1	101,0	103,1	102,1	100,1
	2009	104,9	109,5	100,0	100,0	100,9
	2010	101,3	100,0	100,0	100,0	100,0
	2011	103,5	102,4	101,2	101,9	100,2
	2012	100,0	100,0	100,5	100,3	100,0
Вироби санітарно-технічні керамічні	2007	110,2	100,2	100,0	100,0	100,0
	2008	102,3	101,0	100,0	100,0	100,0
	2009	100,0	100,0	115,6	101,1	100,0
	2010	100,0	100,0	100,0	100,0	100,0
	2011	107,7	102,7	100,1	100,0	100,0
	2012	102,1	102,9	100,0	100,0	100,0
Цегла керамічна вогнетривка, блоки, плитки та інші вироби будівельні вогнетривкі аналогічні, крім матеріалів з борошна кам'яного кремнеземистого чи ґрунтів діатомітових	2007	103,0	110,4	100,6	100,1	99,6
	2008	111,5	103,4	101,2	100,2	102,6
	2009	102,9	100,2	109,4	100,2	99,9
	2010	100,9	102,7	100,0	106,8	100,8
	2011	101,6	100,1	101,9	100,7	98,9
	2012	101,4	100,1	100,1	100,2	101,6
Цегла керамічна невогнетривка будівельна	2007	105,1	102,6	101,8	102,4	101,4
	2008	107,5	102,3	103,5	105,6	101,3
	2009	100,9	102,6	100,9	98,9	99,4
	2010	99,9	99,5	100,1	100,6	100,3
	2011	100,1	100,1	101,0	105,5	100,2
	2012	100,2	100,2	100,5	101,3	100,1

Продовження табл. 1.11/Continuation of the table 1.11

Червень/ June	Липень/ July	Серпень/ August	Вересень/ September	Жовтень/ October	Листопад/ November	Грудень/ December	
99,9	99,8	101,2	101,1	100,5	102,2	100,1	<i>Detergents and washing preparations</i>
102,4	100,9	100,5	101,7	109,8	102,5	100,4	
100,7	104,3	100,0	100,3	100,4	100,0	100,0	
100,3	100,4	99,9	100,3	102,6	99,9	99,6	
110,0	101,8	100,1	100,0	100,5	99,5	99,7	
100,0	99,9	100,1	100,2	101,3	99,9	100,1	
102,7	100,0	99,5	100,6	100,2	101,1	102,6	<i>Tyres for trucks, buses and air transport</i>
100,4	101,0	103,5	101,7	102,6	100,0	103,9	
98,4	100,6	100,4	101,4	101,8	101,0	98,4	
99,4	100,7	101,3	100,1	102,3	111,5	102,0	
100,0	101,0	102,1	100,5	100,1	100,9	101,1	
100,5	100,0	99,6	100,0	101,0	98,6	103,7	
99,0	100,0	99,8	99,8	100,7	101,6	101,2	<i>Tyres for agricultural, forestry machinery and other equipment</i>
100,0	117,6	98,8	100,0	103,2	100,0	103,3	
100,0	100,0	100,0	100,2	100,3	101,1	100,0	
100,1	104,2	101,2	100,4	105,9	107,0	100,0	
100,1	99,9	103,8	99,9	100,1	100,0	99,8	
100,0	96,8	100,3	97,1	99,8	98,8	100,4	
99,8	101,6	99,7	103,8	99,8	101,6	99,7	<i>Other articles of vulcanized rubber n.e.c.; rubber in all forms and articles thereof</i>
98,9	103,0	99,7	100,0	99,9	103,8	113,0	
100,6	101,1	99,7	102,8	101,2	100,7	99,8	
99,5	101,1	100,4	100,1	100,8	100,3	100,1	
106,8	102,5	100,1	98,8	100,4	99,9	99,9	
100,0	99,2	99,5	100,2	100,5	100,0	100,3	
100,0	100,1	100,1	100,0	100,0	100,3	100,1	<i>Hollow glass for drinks and foodstuffs</i>
103,5	103,5	100,3	100,0	100,1	100,1	100,1	
100,0	111,5	100,0	100,0	100,0	100,0	100,0	
100,3	100,4	101,5	101,0	109,0	102,2	100,4	
100,0	100,1	100,0	106,6	101,4	100,4	100,8	
100,4	98,9	99,9	100,6	100,1	99,5	100,5	
98,6	100,4	100,0	102,4	100,0	102,7	100,0	<i>Tableware, kitchenware, other household articles and toilet articles, of porcelain or china</i>
101,0	100,0	101,6	100,3	100,0	100,5	102,4	
101,3	100,0	100,0	100,2	101,7	100,0	100,0	
100,0	100,0	100,0	102,9	100,0	100,0	100,0	
100,1	102,3	100,0	100,0	100,0	101,8	100,0	
104,7	101,4	102,3	100,0	102,8	100,0	100,0	
100,0	100,0	114,6	101,7	100,0	100,0	100,5	<i>Sanitary ceramic fixtures</i>
100,0	101,9	100,0	104,4	100,1	100,7	100,7	
100,0	100,0	100,0	100,0	100,3	102,8	100,6	
111,1	100,0	100,0	100,0	100,2	100,0	100,0	
100,0	108,1	100,6	100,1	101,7	100,4	100,0	
100,0	100,0	101,7	100,0	100,0	100,0	100,0	
99,7	102,8	100,1	103,7	105,6	99,9	100,2	<i>Refractory bricks, blocks, tiles and similar refractory ceramic constructional goods, other than of siliceous fossil meals or earths</i>
100,9	111,3	100,1	100,6	102,3	99,9	97,8	
100,3	100,0	100,2	100,5	100,5	100,0	99,9	
100,2	100,2	100,0	101,4	100,8	100,3	100,0	
100,0	100,3	100,9	100,1	98,2	103,0	100,4	
100,4	99,9	100,3	102,1	99,8	100,6	98,6	
102,4	101,2	100,9	101,2	101,6	100,6	100,6	<i>Non-refractory ceramic building bricks</i>
103,5	101,7	99,6	100,1	99,8	99,5	100,4	
97,9	98,7	100,0	98,8	100,4	99,7	99,7	
99,9	99,4	99,8	100,2	100,0	100,6	100,1	
101,1	100,7	100,4	100,0	101,7	101,1	100,0	
100,1	100,7	100,3	100,3	100,0	100,1	100,0	

		Січень/ <i>January</i>	Лютий/ <i>February</i>	Березень/ <i>March</i>	Квітень/ <i>April</i>	Травень/ <i>May</i>
Цемент	2007	104,7	112,4	104,0	105,8	114,3
	2008	99,6	103,1	111,4	106,8	103,1
	2009	96,9	100,2	101,8	102,1	101,2
	2010	100,0	99,5	100,3	98,5	103,7
	2011	100,2	98,4	110,5	105,0	101,9
	2012	100,0	101,1	106,7	104,2	100,9
Блоки та цегла з цементу, штучного каменю чи бетону будівельні	2007	107,8	104,2	103,4	101,7	102,8
	2008	108,8	101,8	103,1	104,9	101,6
	2009	100,0	102,0	100,5	100,3	100,3
	2010	100,0	99,8	99,3	100,8	101,1
	2011	100,4	103,5	101,9	100,0	102,0
	2012	104,5	100,7	102,0	101,8	99,7
Елементи конструкцій збірні для житлового чи цивільного будівництва з цементу, бетону чи штучного каменю	2007	106,2	102,7	102,0	101,5	102,8
	2008	100,6	102,8	103,7	108,8	103,3
	2009	99,9	99,1	101,1	102,1	101,5
	2010	99,9	102,7	100,0	100,0	100,6
	2011	105,2	102,8	100,8	99,6	100,7
	2012	103,6	104,6	100,9	100,7	100,4
Вироби з асфальту або аналогічного матеріалу в рулонах	2007	103,4	100,0	99,9	100,1	100,4
	2008	99,9	100,0	108,3	100,3	100,1
	2009	100,0	99,7	100,4	100,8	99,9
	2010	100,0	100,1	100,1	100,9	104,3
	2011	100,0	100,0	105,1	105,0	101,6
	2012	100,0	100,1	100,0	100,0	100,3
Чавун	2007	100,0	100,0	100,0	101,4	100,7
	2008	107,1	108,9	109,0	108,6	112,7
	2009	103,9	98,0	101,0	109,2	100,3
	2010	100,7	103,2	101,2	108,5	100,3
	2011	101,4	102,1	103,7	103,6	100,7
	2012	100,4	100,9	99,9	101,9	100,2
Прокат плоский гарячекатаний із сталі нелегованої (вуглецевої) та легованої (крім нержавіючої та швидкорізальної)	2007	100,5	102,2	100,9	103,1	100,8
	2008	106,4	103,4	108,1	120,8	106,8
	2009	103,2	100,7	100,6	97,3	99,6
	2010	100,9	104,2	104,3	118,4	102,3
	2011	99,5	111,6	105,3	100,7	102,1
	2012	98,2	100,2	101,9	104,5	100,3
Стержні і прутки інші (не в бухтах), кутики та профілі фасонні і спеціальні гарячекатані із сталі нелегованої (вуглецевої) та легованої (крім нержавіючої та швидкорізальної)	2007	99,8	103,4	104,2	106,5	105,1
	2008	102,8	113,7	108,1	120,6	105,9
	2009	100,8	113,1	99,7	93,4	96,3
	2010	99,8	98,9	104,5	112,9	101,7
	2011	102,7	110,0	101,3	100,2	100,3
	2012	97,1	100,0	100,1	102,3	97,6
Труби великого і малого діаметрів, профілі пустотілі з металів чорних	2007	101,5	99,8	101,1	101,8	102,0
	2008	100,4	104,1	105,6	106,1	112,9
	2009	94,5	99,6	103,2	100,4	98,0
	2010	100,9	100,7	102,8	102,2	103,8
	2011	100,6	102,0	102,9	99,5	99,7
	2012	98,5	99,9	101,0	100,3	100,0
Крани, клапани, вентиляції інші	2007	100,2	100,0	100,0	100,0	109,6
	2008	100,0	104,1	102,2	102,8	100,2
	2009	99,1	100,2	98,8	100,5	100,2
	2010	99,9	100,5	100,0	100,2	100,9
	2011	100,0	103,3	101,3	105,8	102,5
	2012	100,2	100,8	100,3	100,0	100,1

Продовження табл. 1.11/Continuation of the table 1.11

Червень/ June	Липень/ July	Серпень/ August	Вересень/ September	Жовтень/ October	Листопад/ November	Грудень/ December	
102,9	101,2	102,6	106,4	100,2	99,8	98,1	<i>Cement</i>
100,8	100,4	99,8	99,0	93,8	99,4	94,0	
99,7	100,0	99,7	100,5	99,8	98,0	97,8	
100,0	98,0	99,9	100,6	100,5	102,2	99,9	
100,1	101,9	102,2	102,3	100,8	100,8	98,3	
100,9	100,4	99,9	98,8	99,7	100,1	99,6	
106,3	101,0	101,0	100,0	101,2	100,5	100,4	<i>Building blocks and bricks of cement; concrete or artificial stone</i>
101,8	102,0	100,9	100,3	100,4	100,2	99,0	
99,4	100,1	99,3	98,3	99,9	99,7	98,6	
100,2	101,1	100,5	100,4	99,4	100,4	100,0	
107,3	105,4	100,7	100,0	100,1	100,2	99,8	
100,3	99,3	100,5	101,0	99,8	99,8	99,7	
101,4	100,8	104,1	100,5	100,6	101,0	100,4	<i>Prefabricated structural components for building or civil engineering of cement, concrete or artificial stone</i>
106,1	101,6	102,2	100,2	100,7	99,3	99,1	
99,8	100,1	99,0	99,7	100,4	100,0	99,7	
100,1	100,3	99,8	100,4	100,6	100,2	100,1	
100,9	101,2	100,6	100,9	99,9	100,3	100,4	
100,5	99,9	100,0	100,3	100,0	100,6	100,1	
100,0	101,6	100,2	102,1	102,4	102,1	99,8	<i>Articles of asphalt or of similar material in rolls</i>
103,6	103,3	105,0	104,9	99,8	99,7	99,1	
99,9	101,9	100,0	100,6	100,5	100,0	100,0	
102,8	100,0	100,1	100,0	100,0	100,1	99,9	
103,6	103,6	99,9	100,0	100,0	99,7	100,1	
100,0	100,0	100,0	100,0	100,0	100,0	100,0	
100,0	100,1	101,0	93,1	102,9	104,0	100,6	<i>Cast iron</i>
105,7	119,3	113,3	95,3	92,1	71,6	78,2	
102,9	103,3	101,5	108,7	100,0	101,1	100,1	
99,4	96,3	99,5	100,4	100,3	99,3	100,2	
103,0	99,7	99,6	99,9	99,8	93,7	93,8	
100,2	95,5	100,0	100,5	98,6	99,1	100,7	
99,3	106,5	100,0	101,8	100,6	100,5	100,2	<i>Hot rolled flat products (of steel other than of stainless and high speed steel)</i>
105,3	104,6	103,1	91,7	89,5	84,1	92,9	
99,4	100,0	97,1	109,3	107,7	99,0	96,8	
96,0	97,9	99,6	100,1	100,8	103,0	101,9	
95,9	103,3	102,1	101,5	96,3	95,2	97,5	
97,9	96,1	96,3	99,7	100,2	98,1	98,8	
100,7	101,5	100,2	100,1	98,2	100,0	100,1	<i>Hot rolled bars (of steel other than of stainless and high speed steel)</i>
111,5	107,4	100,4	91,7	81,7	72,5	100,2	
99,7	100,3	103,1	116,9	103,2	98,5	100,4	
99,4	91,7	100,6	103,2	100,6	103,0	100,1	
100,4	104,9	101,3	101,9	100,2	100,0	99,4	
99,9	99,8	100,0	99,3	99,5	98,1	98,2	
101,6	102,6	100,9	101,1	100,6	100,5	100,4	<i>Tubes, pipes and hollow profiles, of iron or steel</i>
105,2	103,7	102,7	99,5	98,6	98,3	96,4	
99,1	96,7	100,6	101,2	102,1	98,4	101,1	
98,9	99,0	100,7	100,2	101,6	100,1	100,7	
100,4	101,1	101,5	100,2	99,6	99,3	100,7	
99,9	99,2	99,5	99,4	100,1	99,7	100,2	
100,9	109,2	104,8	100,9	101,0	101,1	100,3	<i>Other gate valves</i>
101,8	103,0	101,3	104,1	100,7	100,1	100,0	
100,0	99,7	100,5	99,5	100,0	101,3	102,2	
104,2	100,2	100,4	102,3	100,1	100,5	100,1	
100,0	100,0	100,0	101,5	100,1	100,2	100,6	
100,2	100,0	100,0	100,0	100,0	100,0	100,0	

		Січень/ January	Лютий/ February	Березень/ March	Квітень/ April	Травень/ May
Підшипники кочення	2007	106,5	102,7	100,0	103,0	101,2
	2008	108,0	100,3	100,5	118,6	110,3
	2009	107,2	100,0	100,2	100,0	100,0
	2010	108,0	100,0	100,0	100,4	100,0
	2011	104,3	104,5	102,5	101,1	103,7
	2012	101,2	100,0	100,0	100,9	100,1
Устаткування холодильне і морозильне промислове та насоси теплові	2007	100,0	107,8	104,6	99,9	101,7
	2008	100,7	100,1	101,1	101,9	101,3
	2009	99,0	101,3	101,9	102,0	103,0
	2010	99,8	99,0	98,8	98,4	100,3
	2011	100,1	93,1	100,3	100,3	100,3
	2012	100,1	100,1	100,4	100,2	100,0
Трактори для сільського та лісового господарства інші	2007	102,7	99,9	100,0	101,0	100,0
	2008	102,6	101,8	100,3	100,0	100,3
	2009	100,0	100,0	100,0	100,0	100,0
	2010	100,0	100,0	102,7	100,0	100,0
	2011	100,0	109,0	100,7	109,1	100,0
	2012	100,0	99,4	100,0	100,0	100,4
Вузли та деталі до машин та механізмів для садівництва, сільського і лісового господарства для підготовки та оброблення ґрунту	2007	100,2	100,7	100,0	102,0	103,0
	2008	101,2	101,1	102,1	101,1	107,3
	2009	99,9	102,4	101,1	101,9	100,3
	2010	100,1	100,4	102,0	101,6	101,0
	2011	101,8	103,5	103,1	101,9	103,1
	2012	99,6	103,0	100,9	100,4	100,9
Устаткування для зварювання та паяння (крім ламп паяльних, пальників пічних)	2007	100,2	100,7	100,3	102,0	100,5
	2008	100,4	102,2	106,8	102,8	101,5
	2009	100,4	104,3	100,6	100,3	103,4
	2010	100,4	102,8	101,3	106,9	99,3
	2011	100,9	102,1	103,7	103,3	106,2
	2012	100,3	101,2	102,9	99,0	99,5
Верстати для остаточного оброблення металевої поверхні	2007	101,1	106,2	99,9	100,0	100,1
	2008	100,3	100,0	100,6	101,2	99,9
	2009	100,2	99,9	105,5	100,0	100,0
	2010	100,0	99,7	101,4	106,4	104,6
	2011	100,7	100,1	100,5	100,0	100,0
	2012	100,0	100,0	100,0	100,0	100,0
Верстати для оброблення дерева	2007	98,7	101,4	103,5	99,5	100,0
	2008	98,2	99,8	100,8	100,9	100,0
	2009	97,3	101,8	102,7	100,0	100,3
	2010	101,0	101,2	101,2	110,0	101,3
	2011	100,0	100,0	101,1	100,0	101,1
	2012	100,0	100,4	99,7	100,3	99,8
Машини врубові, тунелепрохідницькі бурильні і прохідницькі	2007	106,0	100,4	102,4	98,5	100,0
	2008	103,9	100,1	101,1	100,1	102,4
	2009	100,1	100,0	100,0	102,8	110,9
	2010	102,6	100,0	100,0	100,0	100,0
	2011	100,0	100,0	100,0	100,1	100,0
	2012	100,1	100,0	100,9	102,5	100,0
Машини для сортування, подрібнення, змішування і аналогічної обробки ґрунту, каміння, руди та інших мінеральних речовин; машини для одержання ливарних форм	2007	100,3	100,2	100,0	100,0	100,2
	2008	101,0	100,4	100,5	100,6	105,9
	2009	99,9	99,9	100,1	100,0	100,0
	2010	100,1	100,1	100,3	100,9	99,9
	2011	100,1	100,0	100,5	100,3	100,1
	2012	100,0	100,1	100,0	100,0	100,0

Продовження табл. 1.11/Continuation of the table 1.11

Червень/ June	Липень/ July	Серпень/ August	Вересень/ September	Жовтень/ October	Листопад/ November	Грудень/ December	
100,0	101,3	100,6	100,0	102,5	100,0	100,0	<i>Frictionless bearings</i>
100,0	104,2	102,5	101,9	100,0	100,0	100,0	
100,0	100,0	100,0	100,0	100,0	100,0	100,0	
100,0	100,2	100,0	100,0	102,8	100,0	100,3	
101,4	101,5	100,0	101,5	100,0	97,7	100,0	
99,2	100,3	96,5	100,0	100,0	100,0	100,0	
96,8	100,6	100,1	100,2	102,0	100,1	99,7	<i>Refrigeration and freezing equipment and heat pumps</i>
100,5	99,3	100,9	98,3	101,1	101,4	101,2	
100,8	101,8	100,2	103,3	101,9	101,5	101,2	
100,0	100,5	100,6	100,0	100,5	99,9	99,6	
100,2	100,0	100,1	99,9	100,0	100,0	100,4	
100,2	100,2	98,0	100,0	100,9	100,0	100,4	
100,0	100,0	100,2	104,6	100,3	100,0	100,1	<i>Other agricultural and forestry tractors</i>
100,0	100,3	110,4	100,3	100,0	100,0	102,6	
100,0	100,0	100,0	100,0	108,1	100,0	100,0	
100,0	100,0	100,0	102,2	100,0	100,0	101,0	
100,0	101,9	97,5	101,9	100,0	100,0	100,0	
100,0	100,0	101,3	100,0	100,0	100,0	100,0	
101,1	101,4	101,2	99,6	101,4	101,0	98,7	<i>Parts of agricultural, horticultural or forestry machinery for soil preparation or cultivation</i>
101,4	102,4	101,6	101,0	99,0	100,0	100,9	
102,7	99,8	100,8	100,2	100,5	99,3	99,5	
101,3	100,2	100,0	100,9	100,1	101,5	100,0	
100,2	100,2	102,3	100,0	99,9	99,9	100,0	
99,0	99,9	100,3	101,6	100,5	99,7	100,5	
100,1	100,4	100,4	101,6	101,8	100,2	101,3	<i>Soldering, brazing and welding tools, tempering and hot spraying machines and apparatus</i>
100,6	102,4	99,0	99,8	100,2	101,1	100,1	
100,4	100,1	100,2	101,2	100,7	102,2	104,5	
99,3	101,3	100,3	99,8	100,6	99,6	100,8	
104,3	100,7	100,5	99,9	99,3	101,0	104,0	
100,4	103,0	100,9	100,5	100,1	100,7	100,3	
99,8	100,0	100,5	100,4	100,0	100,1	100,8	<i>Machine tools for final working metal</i>
100,2	100,6	101,5	100,7	100,0	100,6	100,7	
100,0	98,2	100,3	100,0	101,7	99,8	100,0	
101,2	100,2	100,0	100,0	100,0	100,0	101,5	
100,0	100,0	103,3	101,2	100,0	100,0	101,2	
100,0	100,0	100,0	100,0	100,0	100,0	100,0	
102,7	99,2	100,0	100,2	96,6	104,1	100,0	<i>Lathes for wood processing</i>
105,4	100,2	99,9	100,6	100,0	98,1	100,1	
100,3	100,2	100,0	100,1	100,0	100,2	100,7	
99,8	99,1	99,8	99,3	100,0	100,3	101,3	
101,3	100,1	100,0	100,0	100,0	102,0	96,1	
100,0	100,0	100,0	100,0	100,3	100,0	100,0	
100,4	100,4	100,6	100,8	100,0	100,0	100,2	<i>Coal or rock cutters and tunnelling machinery, boring and sinking machinery</i>
101,9	101,5	102,7	100,0	100,0	100,0	100,0	
100,0	100,0	100,0	100,0	100,0	100,0	100,0	
100,0	100,0	100,0	100,3	100,0	100,0	100,1	
100,0	100,1	100,0	100,0	100,6	100,1	99,9	
100,1	100,0	100,1	100,0	100,0	100,1	100,0	
99,9	100,1	100,0	100,2	100,2	100,1	100,1	<i>Machinery for sorting, grinding, mixing and similar treatment of earth, stone, ores and other mineral substances; foundry moulds forming machinery</i>
101,4	99,7	101,5	100,8	100,1	100,0	100,1	
100,0	100,2	100,2	100,0	100,0	100,0	100,0	
100,0	100,0	100,0	100,1	100,1	100,4	100,0	
100,1	100,0	100,0	100,1	100,0	100,1	100,2	
100,0	100,0	100,0	100,4	100,0	100,0	100,0	

		Січень/ January	Лютий/ February	Березень/ March	Квітень/ April	Травень/ May
Машини та устаткування для подрібнення чи обробки зерна чи овочів сушених	2007	101,6	100,0	100,0	100,0	100,0
	2008	100,0	106,8	100,0	105,5	100,0
	2009	100,0	100,0	101,3	100,5	100,0
	2010	100,0	102,6	108,5	100,0	100,0
	2011	105,9	100,0	100,0	107,8	101,5
	2012	100,0	100,0	100,0	100,0	100,0
Машини та устаткування різне для харчової промисловості	2007	100,6	102,0	100,9	100,9	99,5
	2008	99,1	100,7	101,6	102,3	99,4
	2009	100,9	101,1	100,0	100,0	100,4
	2010	101,7	100,0	100,4	100,5	100,0
	2011	100,7	101,3	100,2	100,0	100,8
	2012	100,0	101,3	101,2	100,0	100,0
Машини та устаткування спеціального призначення інші	2007	117,9	100,6	108,3	100,0	100,0
	2008	100,1	100,2	100,2	100,2	100,1
	2009	100,1	100,0	100,8	96,1	100,1
	2010	100,0	100,0	100,0	100,0	100,0
	2011	100,0	100,0	100,0	100,0	100,0
	2012	100,0	100,2	101,0	100,0	100,0
Прилади неелектричні побутові інші	2007	96,0	100,3	100,0	100,0	100,0
	2008	106,6	100,6	100,4	105,7	102,7
	2009	104,1	100,0	100,3	100,0	100,0
	2010	100,7	96,8	98,7	97,3	100,3
	2011	100,0	100,3	100,2	100,2	103,7
	2012	100,0	100,0	100,0	99,4	100,8
Електродвигуни та генератори змінного струму, електродвигуни універсальні	2007	101,1	100,5	100,6	104,9	100,0
	2008	100,5	106,5	101,2	101,2	102,3
	2009	100,2	100,7	101,0	103,3	102,5
	2010	101,1	100,5	100,9	101,1	100,8
	2011	102,1	100,3	103,4	103,4	101,8
	2012	101,3	100,4	100,2	100,0	100,0
Трансформатори електричні	2007	101,3	104,1	99,3	99,7	101,7
	2008	100,2	103,0	99,6	103,8	105,4
	2009	100,6	98,5	101,7	100,0	110,4
	2010	100,0	100,0	100,7	100,5	101,0
	2011	100,0	100,2	100,0	100,0	100,0
	2012	100,1	100,0	100,1	100,4	99,9
Апаратура електрична високовольтна	2007	99,9	99,9	100,0	100,3	100,7
	2008	101,1	100,2	100,9	101,0	100,4
	2009	109,0	100,3	100,1	108,0	99,5
	2010	101,1	100,0	100,5	100,8	100,0
	2011	100,2	100,3	100,1	101,4	101,2
	2012	100,3	98,4	100,0	100,2	99,9
Апаратура електрична низьковольтна	2007	100,1	101,2	100,0	99,7	100,7
	2008	100,4	101,0	101,1	101,0	100,8
	2009	105,5	102,1	100,1	101,8	100,9
	2010	102,0	100,1	100,8	100,2	100,4
	2011	102,5	101,8	101,3	99,6	101,3
	2012	104,8	100,6	100,7	100,1	100,1
Проводи та кабелі електричні низьковольтні (до 1000 В)	2007	99,4	100,5	99,6	100,4	100,7
	2008	100,6	100,8	100,2	101,7	102,2
	2009	100,3	91,6	99,0	102,2	101,0
	2010	101,2	103,2	100,1	101,7	100,6
	2011	103,6	99,8	100,8	100,4	101,7
	2012	98,2	101,2	101,4	100,8	98,4

Продовження табл. 1.11/Continuation of the table 1.11

Червень/ June	Липень/ July	Серпень/ August	Вересень/ September	Жовтень/ October	Листопад/ November	Грудень/ December	
100,6	101,0	100,3	100,0	106,4	100,0	100,0	<i>Machinery for milling or working of cereals or dried vegetables</i>
103,6	100,7	100,0	103,6	100,0	100,0	100,0	
100,0	100,0	100,0	100,0	100,0	100,0	100,0	
103,6	100,0	100,0	100,0	100,0	100,0	100,0	
100,0	100,8	100,0	100,0	100,0	100,0	105,5	
100,0	100,0	100,0	100,0	105,5	100,7	100,0	
103,0	101,0	99,8	100,8	101,2	100,4	99,9	<i>Machinery for the food industry</i>
99,0	99,8	105,2	100,4	99,7	102,6	109,5	
100,0	100,6	100,0	102,7	102,9	100,0	100,0	
102,9	102,8	100,2	100,1	100,4	100,1	100,0	
100,7	101,1	100,1	100,3	100,8	101,1	100,0	
101,3	100,1	99,7	100,9	100,6	99,5	100,2	
101,6	100,1	99,9	100,1	100,0	100,1	100,0	<i>Special purpose machinery</i>
100,2	100,5	100,0	99,9	100,7	100,2	101,1	
100,0	100,0	100,0	100,1	100,0	100,0	100,1	
100,2	100,1	100,3	99,9	100,3	100,1	100,0	
100,0	100,0	102,1	100,1	100,0	100,2	100,0	
100,0	99,9	100,0	100,1	100,0	100,0	100,0	
100,0	100,0	100,0	100,0	100,0	100,4	100,0	<i>Other nonelectric domestic appliances</i>
105,7	97,8	97,6	100,0	106,5	100,6	100,3	
99,6	100,0	99,9	100,0	106,7	99,4	100,0	
100,3	100,0	100,0	101,1	100,4	102,0	100,0	
100,1	106,9	100,3	100,2	100,0	100,0	96,4	
101,9	100,6	100,0	101,3	100,0	98,7	97,8	
100,1	100,7	100,6	100,0	100,4	102,4	100,0	<i>AC/DC motors and generators, universal motors</i>
101,0	101,5	99,5	100,0	100,0	100,0	99,7	
100,2	100,3	101,3	100,2	100,5	100,6	100,0	
100,3	104,6	100,2	101,0	102,4	100,6	100,0	
102,9	100,0	99,9	100,1	99,7	100,0	100,0	
105,9	100,0	100,2	100,2	100,0	100,0	103,9	
100,9	102,6	102,3	102,1	99,1	102,1	99,5	<i>Electrical transformers</i>
101,9	106,4	95,0	105,6	99,0	100,9	108,5	
99,2	99,8	99,9	101,0	100,0	101,2	100,3	
101,9	100,6	99,9	100,0	100,0	100,3	100,1	
100,4	100,0	100,1	100,4	100,1	100,0	99,9	
100,8	99,8	99,4	100,1	100,2	100,2	100,0	
100,3	100,1	99,6	101,7	100,7	102,2	100,2	<i>High-voltage electrical apparatus</i>
100,0	100,1	101,2	100,3	100,0	99,9	100,3	
100,0	100,5	98,0	100,8	104,8	100,9	100,5	
99,4	100,2	100,0	100,0	100,0	100,2	100,0	
100,3	100,2	100,1	100,1	100,0	100,3	99,8	
100,0	99,8	100,7	100,1	100,0	100,1	99,9	
99,5	100,4	100,6	100,2	100,7	100,3	100,2	<i>Low-voltage electrical apparatus</i>
100,6	100,8	101,9	100,7	100,6	100,0	101,0	
100,1	99,9	100,4	102,7	100,6	101,5	100,4	
100,1	100,5	100,2	101,5	100,6	100,5	100,0	
100,1	100,1	100,3	100,3	100,9	100,0	100,6	
99,9	103,4	100,2	100,0	100,0	99,3	100,0	
101,7	100,0	106,9	99,6	100,3	100,2	102,1	<i>Low-voltage electric conductors and cables (for a voltage <1000 V)</i>
102,7	99,2	101,6	100,3	99,2	97,7	99,0	
101,2	102,4	102,6	102,2	102,1	101,4	101,6	
97,9	98,1	103,4	102,0	103,2	103,3	100,6	
98,9	102,3	100,2	99,7	97,9	98,8	98,0	
98,3	98,8	99,8	99,3	101,6	100,4	99,6	

		Січень/ January	Лютий/ February	Березень/ March	Квітень/ April	Травень/ May
Проводи та кабелі електричні на напругу більше 1000 В	2007	100,0	99,8	100,5	99,8	100,2
	2008	99,8	100,1	100,4	100,1	101,4
	2009	100,1	100,2	99,2	99,9	99,7
	2010	100,1	99,9	100,1	100,6	100,5
	2011	100,1	102,6	100,3	100,5	100,1
	2012	98,9	99,0	99,4	100,2	99,7
Лампи електричні	2007	100,0	100,0	100,0	100,0	100,0
	2008	100,0	100,3	109,5	100,0	100,0
	2009	100,0	100,0	137,2	97,0	100,0
	2010	100,0	103,9	100,0	100,0	100,0
	2011	100,0	100,0	100,0	100,0	100,0
	2012	100,0	100,0	100,0	100,0	100,0
Приймачі телевізійні	2007	98,9	100,5	100,4	98,3	100,0
	2008	99,8	100,1	100,7	100,9	100,8
	2009	101,0	101,3	100,3	100,3	103,1
	2010	99,9	101,1	98,2	100,0	100,0
	2011	101,5	98,2	99,9	102,0	99,2
	2012	95,5	96,9	100,8	101,6	100,0
Лічильники електроенергії, включно калібрувальні	2007	100,8	102,4	100,0	101,0	100,1
	2008	99,3	100,4	101,1	99,7	101,7
	2009	103,1	105,5	99,8	107,5	104,5
	2010	100,8	100,2	100,8	100,2	100,1
	2011	100,0	100,0	100,2	100,1	99,9
	2012	100,1	99,9	100,0	100,0	100,0
Автомобілі легкові	2007	100,3	100,3	100,0	101,3	100,8
	2008	100,0	100,4	100,0	101,3	99,7
	2009	106,7	102,8	102,4	99,5	98,8
	2010	100,4	99,9	99,5	99,2	100,2
	2011	100,0	100,1	100,3	99,9	100,9
	2012	100,1	99,9	100,0	100,1	99,9
Автобуси	2007	102,3	101,2	99,4	101,0	100,5
	2008	97,1	101,8	104,0	101,9	100,2
	2009	100,0	100,0	100,0	100,0	100,0
	2010	99,7	99,5	100,3	101,0	100,3
	2011	100,3	100,0	100,3	102,5	102,7
	2012	100,0	100,0	99,8	100,0	104,7
Автомобілі вантажні	2007	100,3	100,0	100,0	100,0	100,0
	2008	101,8	105,7	104,3	101,0	100,0
	2009	100,0	100,0	100,0	119,5	100,0
	2010	100,0	100,0	100,0	109,2	100,0
	2011	100,0	100,1	100,0	101,6	100,3
	2012	101,0	100,0	100,7	100,0	100,0
Автомобілі спеціальні та спеціалізовані	2007	100,5	102,9	100,6	103,0	101,0
	2008	105,9	99,8	102,3	103,3	102,7
	2009	100,0	99,5	99,9	101,6	100,0
	2010	100,7	100,0	100,0	100,0	100,8
	2011	100,5	100,0	91,0	102,2	100,0
	2012	100,0	100,0	100,0	100,0	101,0
Вагони вантажні несамохідні	2007	101,5	103,4	103,9	102,3	99,7
	2008	106,0	110,8	100,6	102,5	101,7
	2009	94,4	100,0	102,9	100,4	96,1
	2010	105,6	105,4	100,5	108,3	106,1
	2011	101,2	100,1	100,3	115,2	100,7
	2012	97,7	99,4	100,9	102,0	99,9

Продовження табл. 1.11/Continuation of the table 1.11

Червень/ June	Липень/ July	Серпень/ August	Вересень/ September	Жовтень/ October	Листопад/ November	Грудень/ December	
100,2	99,9	99,9	100,0	99,8	100,2	100,1	<i>Electric conductors, for a voltage > 1000 V</i>
99,8	100,2	99,7	99,4	99,5	100,1	100,8	
99,6	100,1	100,0	101,2	100,7	100,3	100,0	
99,7	99,7	99,9	100,7	100,1	100,4	100,2	
100,3	98,2	100,5	101,5	98,2	99,4	99,6	
99,1	99,1	101,6	99,0	100,1	100,0	99,9	
100,6	100,0	111,7	100,2	100,0	100,0	104,2	<i>Electrical lamps</i>
102,5	100,0	100,0	100,0	103,6	100,0	100,0	
100,0	100,0	100,0	100,0	105,2	100,0	100,0	
100,0	100,0	100,0	100,0	100,0	100,0	100,0	
100,0	100,0	107,0	100,0	100,0	100,0	100,0	
100,0	100,0	100,0	100,0	100,0	100,0	100,0	
99,9	99,9	97,3	100,0	99,8	99,6	100,5	<i>Television receivers</i>
100,0	100,2	100,0	101,0	100,4	101,5	104,1	
105,2	103,3	103,2	102,0	105,8	97,0	99,1	
99,8	100,0	100,3	101,2	100,0	100,6	99,9	
97,2	98,5	100,0	98,2	96,8	98,8	99,1	
100,0	99,1	100,0	100,0	100,0	100,0	100,0	
99,9	100,3	100,0	100,0	100,3	101,2	100,9	<i>Meters of electrical energy (including calibrated)</i>
99,6	99,8	100,9	99,2	99,3	100,1	100,0	
100,3	100,1	100,2	101,7	99,8	99,7	98,2	
99,9	100,2	99,8	99,9	99,7	99,8	100,0	
100,2	100,0	100,0	100,0	100,0	100,0	100,0	
100,0	100,0	100,0	100,0	100,1	100,0	100,0	
101,6	100,5	100,0	101,4	100,7	100,8	99,8	<i>Motor cars</i>
99,3	99,9	99,4	100,2	100,3	111,2	112,6	
97,2	99,7	101,7	102,7	101,0	100,3	100,0	
99,6	101,3	100,1	100,2	100,0	100,2	100,4	
100,0	101,3	100,2	99,1	100,4	100,0	100,0	
100,0	100,2	99,3	100,0	100,0	100,4	100,0	
100,7	99,1	100,4	100,2	99,8	101,0	103,9	<i>Buses</i>
105,4	98,3	101,6	97,6	98,8	102,3	100,3	
100,0	100,0	131,9	98,7	100,4	100,7	99,3	
98,5	100,0	100,0	105,5	100,9	100,6	100,0	
100,5	101,4	98,7	99,0	97,6	100,3	100,5	
97,6	100,2	100,1	100,0	100,3	100,1	100,0	
100,0	100,0	100,0	108,1	100,0	100,0	100,0	<i>Trucks</i>
100,0	100,0	100,0	100,0	100,0	100,0	100,0	
100,0	100,0	100,0	100,0	129,1	100,0	100,0	
100,0	100,0	100,0	100,0	100,0	100,0	100,0	
100,0	101,1	100,0	100,0	100,0	101,6	101,8	
100,0	99,8	100,2	100,0	100,7	100,0	100,2	
101,5	103,2	101,6	101,5	97,7	101,6	100,5	<i>Special purpose motor vehicles</i>
103,2	102,2	100,4	100,1	97,3	101,6	100,3	
100,0	100,0	108,9	100,0	100,0	100,0	100,0	
100,0	95,8	100,0	100,0	100,0	100,0	100,0	
100,0	100,0	100,0	100,0	100,0	100,0	100,0	
100,0	100,0	100,0	100,0	100,0	100,0	100,0	
104,9	102,2	101,0	103,3	102,8	102,0	101,4	<i>Non-self-propelled freight cars</i>
102,1	101,8	112,0	100,4	105,6	98,6	102,9	
93,0	100,0	100,0	101,5	100,8	100,6	100,4	
107,4	102,0	99,5	100,0	104,0	104,0	101,0	
101,7	100,4	100,4	100,9	100,5	101,9	100,6	
98,8	97,4	100,0	100,5	99,9	99,2	100,0	

		Січень/ <i>January</i>	Лютий/ <i>February</i>	Березень/ <i>March</i>	Квітень/ <i>April</i>	Травень/ <i>May</i>
Меблі для сидіння та вузли і деталі до них	2007	100,3	101,0	103,3	100,9	100,0
	2008	102,1	100,5	103,2	102,2	101,2
	2009	99,5	101,5	101,2	97,6	100,2
	2010	100,1	99,9	101,1	99,7	99,6
	2011	101,0	100,7	100,8	100,8	101,1
	2012	100,2	100,3	100,2	100,6	99,9
Меблі дерев'яні для умеблювання інтер'єру житлових приміщень	2007	100,0	100,8	100,3	100,4	99,9
	2008	100,9	100,7	114,8	108,1	100,1
	2009	104,2	100,7	98,0	100,6	100,5
	2010	100,0	99,6	100,1	99,9	99,5
	2011	101,2	102,1	101,2	102,1	100,1
	2012	100,5	100,8	100,0	101,3	99,8
Електроенергія	2007	106,2	103,5	103,7	101,2	104,3
	2008	99,5	101,8	116,4	100,3	104,7
	2009	94,0	100,2	104,8	100,5	95,5
	2010	105,0	97,8	106,4	99,9	110,0
	2011	99,3	108,6	102,1	108,9	109,4
	2012	100,4	101,8	101,2	115,0	99,9
Теплоенергія	2007	119,6	101,1	99,6	100,0	100,6
	2008	100,8	100,3	101,4	103,6	100,2
	2009	103,3	100,6	105,1	103,5	100,6
	2010	100,1	100,1	100,1	100,0	100,2
	2011	108,8	101,3	102,1	100,2	100,0
	2012	100,8	100,0	100,2	100,3	100,0

Продовження табл. 1.11/Continuation of the table 1.11

Червень/ June	Липень/ July	Серпень/ August	Вересень/ September	Жовтень/ October	Листопад/ November	Грудень/ December	
100,1	100,8	99,6	102,0	103,7	102,5	99,9	<i>Seats and parts thereof</i>
99,7	104,2	99,6	100,0	99,5	106,0	110,4	
100,4	100,0	100,6	101,5	100,9	100,3	108,3	
99,6	100,1	100,0	100,2	100,4	100,3	99,9	
100,6	99,8	100,3	98,8	99,7	99,2	99,9	
100,0	100,1	100,0	100,2	100,0	99,9	100,2	
100,1	100,6	99,4	105,4	100,4	105,4	103,6	<i>Wooden furniture of a kind used in the bedroom, in the dining room</i>
102,0	102,1	99,2	99,9	103,9	105,0	108,2	
99,9	97,0	101,4	104,3	100,9	100,8	100,6	
100,0	102,4	98,2	100,2	101,9	100,3	99,9	
101,5	99,9	102,1	102,4	100,3	99,9	99,7	
100,8	101,0	100,5	100,3	100,1	100,7	100,3	
99,5	100,7	99,4	96,9	100,5	91,2	112,8	<i>Electrical energy</i>
109,3	100,6	100,2	102,4	110,7	92,8	100,1	
102,8	103,0	98,0	101,2	98,1	99,6	103,6	
102,0	100,5	100,9	95,4	104,6	92,6	98,6	
99,2	95,6	99,4	104,6	92,3	107,8	93,7	
107,0	92,2	103,5	99,2	94,8	103,2	93,3	
100,7	100,0	100,0	100,5	100,4	100,2	100,0	<i>Heat</i>
105,3	100,6	101,4	101,7	109,7	102,6	100,6	
113,1	100,0	101,0	100,0	100,3	101,9	100,1	
100,0	106,5	100,1	100,0	100,3	100,0	100,0	
100,0	100,2	100,0	100,0	110,3	100,9	100,1	
100,0	100,0	100,0	100,0	100,0	100,0	100,0	

1.12. ІНДЕКСИ ЦІН ВИРОБНИКІВ

PRODUCER PRICE INDICES

		Січень/ January	Лютий/ February	Березень/ March	Квітень/ April	Травень/ May
Вугілля готове кам'яне	2007	110,5	109,8	112,2	112,5	114,9
	2008	129,7	134,6	143,6	143,1	139,9
	2009	120,1	112,7	102,6	101,5	101,5
	2010	103,3	115,5	129,9	141,6	140,9
	2011	133,9	123,5	116,8	105,6	106,7
	2012	118,1	123,2	123,1	129,4	125,6
Нафта сира	2007	85,0	93,4	109,3	97,3	103,8
	2008	171,8	177,2	166,4	178,3	165,3
	2009	43,9	36,0	33,8	29,4	28,2
	2010	225,9	270,9	272,5	276,8	390,8
	2011	177,0	181,1	185,0	216,6	159,8
	2012	119,4	116,8	123,8	106,1	96,7
Газ природний	2007	165,3	163,0	154,6	116,7	117,2
	2008	105,7	117,6	126,1	126,1	124,6
	2009	124,2	119,2	111,7	111,7	112,4
	2010	108,3	101,1	100,7	100,7	99,8
	2011	181,8	181,8	181,8	184,9	185,5
	2012	111,5	111,5	111,5	109,6	109,5
Руди і концентрати залізні агломеровані	2007	135,7	136,6	136,7	144,1	152,7
	2008	127,0	126,3	125,1	222,0	209,2
	2009	131,4	130,9	130,9	68,0	68,2
	2010	111,6	113,8	114,0	122,2	183,9
	2011	159,7	166,1	165,5	177,2	118,2
	2012	102,4	96,2	96,4	88,3	88,1
Галька, гравій, щебінь та камінь дроблений	2007	157,1	164,9	166,0	163,3	161,0
	2008	124,3	121,0	121,1	121,1	121,2
	2009	112,8	108,9	105,5	102,3	100,8
	2010	91,8	92,2	92,7	94,6	95,2
	2011	106,9	107,5	107,3	106,7	107,7
	2012	110,8	110,6	114,6	121,8	120,5
Сіль і хлорид натрію чистий	2007	110,7	111,8	111,1	111,0	112,4
	2008	109,6	109,4	109,7	123,8	121,2
	2009	135,0	128,7	128,3	116,4	117,8
	2010	111,4	114,5	113,5	116,4	112,8
	2011	105,5	108,1	108,6	106,5	110,1
	2012	116,5	116,4	116,1	112,5	111,2
М'ясо, включаючи субпродукти I категорії	2007	91,9	91,8	94,3	95,2	95,3
	2008	128,6	135,7	157,3	165,0	164,7
	2009	129,3	120,7	109,3	108,1	109,9
	2010	103,4	105,8	102,2	99,2	101,0
	2011	106,5	104,2	105,1	107,1	101,9
	2012	120,9	125,4	123,8	120,7	122,4
Яловичина і телятина свіжі (парні) чи охолоджені	2007	80,5	80,9	86,5	89,4	97,3
	2008	165,2	176,5	177,5	181,8	171,1
	2009	123,7	117,5	111,8	109,0	109,2
	2010	104,5	109,8	110,4	107,8	107,3
	2011	111,0	112,6	119,5	120,3	121,9
	2012	126,2	122,7	115,9	117,9	116,6
Свинина свіжа (парна) чи охолоджена	2007	78,6	77,6	79,3	87,0	93,4
	2008	133,2	158,1	192,1	210,2	190,4
	2009	166,5	139,7	123,8	107,6	107,8
	2010	93,2	95,3	89,4	88,6	89,2
	2011	96,7	93,6	97,1	100,4	103,7
	2012	112,1	119,8	119,0	121,4	116,2

ЗА ВИДАМИ ПРОМИСЛОВОЇ ПРОДУКЦІЇ

BY TYPE OF INDUSTRIAL PRODUCTION

(до відповідного місяця попереднього року; відсотків/
to the corresponding month of the previous year; percent)

Червень/ June	Липень/ July	Серпень/ August	Вересень/ September	Жовтень/ October	Листопад/ November	Грудень/ December	
117,1	123,2	126,0	125,6	128,0	126,3	129,5	<i>Coal</i>
144,7	151,1	177,9	167,8	142,3	125,4	118,2	
96,7	86,0	73,0	77,3	91,3	101,4	105,5	
141,1	145,6	141,0	137,9	132,8	133,2	133,8	
107,6	110,4	111,1	112,5	113,7	113,7	112,5	
119,8	114,9	113,3	111,4	109,3	107,7	105,8	
107,3	105,0	91,3	99,9	109,8	162,6	140,0	
167,4	155,6	144,4	74,5	87,3	48,6	42,3	
28,0	28,4	32,6	171,5	125,0	183,9	225,9	
342,7	333,1	337,2	124,0	135,5	141,2	147,4	
174,4	174,3	172,2	166,5	164,6	162,0	149,1	
84,1	90,0	91,8	92,2	102,6	102,7	101,6	
117,2	99,5	99,6	99,8	99,8	103,1	108,4	<i>Natural gas</i>
124,6	125,3	125,2	124,9	124,9	125,7	128,2	
112,1	111,7	111,7	111,7	111,7	110,5	108,3	
100,0	99,6	180,2	180,1	180,1	180,1	180,0	
184,3	195,2	107,9	107,8	112,3	112,3	112,2	
110,3	104,2	104,2	104,4	100,2	100,2	100,3	
154,0	140,9	158,9	160,0	128,0	129,3	127,2	
207,8	207,8	184,9	185,3	184,8	146,8	134,6	
68,5	68,5	74,8	75,4	79,4	97,3	106,2	
177,5	170,4	159,1	155,5	148,7	152,1	155,6	
122,2	127,4	124,7	127,5	127,5	127,0	123,8	
88,5	88,1	88,1	87,6	79,0	70,5	70,5	
163,6	160,9	154,8	149,4	141,2	133,2	127,7	<i>Pebbles, gravel and crushed stone</i>
121,6	121,2	121,4	121,8	121,8	120,1	116,7	
97,5	96,4	92,9	91,9	90,8	90,5	91,7	
95,6	96,4	98,4	99,8	101,0	101,9	103,1	
109,3	109,3	109,8	110,3	112,2	113,1	113,2	
119,6	121,2	121,2	120,3	117,6	113,5	112,9	
113,4	113,8	113,2	113,0	114,6	114,9	114,0	
118,8	125,6	124,4	120,9	120,5	124,9	144,4	
120,7	113,3	113,7	120,0	124,8	121,7	104,5	
109,5	111,9	114,4	110,3	107,8	104,0	105,7	
111,0	115,3	113,2	112,4	107,3	117,9	115,9	
114,0	107,3	107,8	111,9	114,0	105,2	107,3	
94,6	102,3	114,3	117,6	119,8	115,6	122,7	<i>Meat, including edible offal</i>
176,6	162,9	139,8	131,4	126,4	131,4	130,7	
103,4	97,6	102,9	105,3	107,6	107,3	106,2	
97,6	103,6	102,2	105,9	108,3	110,9	113,1	
107,8	112,0	116,6	116,3	116,5	118,0	115,5	
120,3	114,9	110,4	105,9	103,7	102,1	102,5	
105,7	111,6	122,9	126,0	131,4	132,8	153,3	
166,3	167,2	157,1	157,2	149,4	149,0	136,3	
107,6	103,1	103,3	99,9	101,3	101,9	103,3	
108,1	109,1	110,1	112,8	115,4	114,9	113,8	
124,7	127,0	126,3	126,0	124,4	121,4	123,6	
113,7	107,7	106,1	102,5	101,2	104,8	103,0	
93,9	110,0	122,4	125,2	113,2	114,5	131,3	<i>Fresh (fresh-killed) or chilled pork</i>
197,0	172,2	147,8	144,5	158,2	166,6	160,3	
104,9	105,3	104,0	105,6	106,5	101,0	97,9	
93,3	92,3	96,5	99,4	97,5	98,5	99,3	
104,2	115,9	113,5	108,6	106,4	106,7	108,0	
117,4	105,0	102,0	102,1	108,1	112,0	106,3	

		Січень/ January	Лютий/ February	Березень/ March	Квітень/ April	Травень/ May
М'ясо і субпродукти харчові свійської птиці, свіжі чи охолоджені	2007	101,8	101,6	102,9	101,1	94,4
	2008	112,2	114,1	140,1	145,1	152,9
	2009	122,9	116,4	104,2	107,4	110,2
	2010	105,2	108,8	103,4	99,4	101,8
	2011	107,8	105,6	105,1	107,2	98,8
	2012	122,6	128,0	126,9	122,3	125,6
Ковбасні вироби	2007	97,9	99,0	98,8	99,5	100,2
	2008	120,2	126,5	137,8	144,1	144,4
	2009	133,4	129,5	121,3	115,9	116,2
	2010	105,7	104,2	104,0	103,8	103,1
	2011	108,9	107,3	106,4	107,1	109,0
	2012	113,9	114,5	115,3	114,8	113,4
Риба приготовлена та консерви з риби, крім риби копченої, сушеної, солоної чи у розсолі; ікра та її замітники, вироблені з ікри інших риб	2007	99,9	100,7	101,3	101,9	103,2
	2008	111,3	111,7	113,4	117,1	119,1
	2009	142,3	144,7	145,9	140,5	137,5
	2010	99,0	101,4	99,0	99,2	99,1
	2011	103,2	99,0	94,0	97,1	107,0
	2012	109,7	112,3	120,3	117,6	107,9
Соки фруктові та овочеві, нектари	2007	111,1	111,1	111,1	111,6	105,3
	2008	111,5	111,5	112,2	114,1	115,2
	2009	119,1	120,2	120,7	117,9	119,9
	2010	105,0	106,0	108,1	108,0	106,8
	2011	114,6	117,7	115,1	116,9	115,1
	2012	115,7	110,5	113,0	112,2	113,0
Овочі консервовані натуральні	2007	106,1	104,4	104,2	104,8	104,4
	2008	115,2	118,3	127,1	129,1	130,5
	2009	143,0	142,6	133,7	131,0	130,4
	2010	105,4	101,8	102,6	101,9	101,8
	2011	110,0	110,9	107,4	110,6	110,0
	2012	108,6	108,7	110,8	109,0	108,9
Олія соняшникова (рафінована)	2007	103,2	103,6	103,6	104,3	107,7
	2008	160,7	183,6	191,9	186,5	176,7
	2009	100,3	92,3	88,1	90,7	95,7
	2010	119,3	118,8	119,2	118,6	114,9
	2011	140,4	133,8	134,8	134,7	134,9
	2012	102,2	99,7	99,1	99,3	99,6
Маргарин і продукти аналогічні	2007	105,9	106,0	106,6	105,6	107,8
	2008	146,8	149,9	160,7	167,1	178,4
	2009	118,7	120,3	112,5	108,7	98,7
	2010	114,5	116,9	116,7	116,3	115,4
	2011	128,5	123,6	124,3	124,7	125,7
	2012	100,6	99,9	99,8	99,4	99,9
Молоко оброблене рідке	2007	107,9	115,6	116,7	118,6	118,1
	2008	146,7	139,6	139,4	139,5	142,5
	2009	107,3	108,1	109,2	109,1	108,6
	2010	125,5	128,1	133,8	131,1	128,5
	2011	118,3	114,0	108,0	110,2	112,1
	2012	107,6	107,2	106,8	106,3	107,8
Масло вершкове жирністю до 85%	2007	110,0	117,6	122,2	126,7	129,7
	2008	142,8	137,8	133,0	129,8	127,0
	2009	116,8	123,7	129,1	131,3	130,6
	2010	138,4	135,0	130,9	125,0	126,4
	2011	119,6	116,2	115,6	114,3	115,4
	2012	105,8	105,9	103,7	105,8	107,2
Сири тверді	2007	109,3	113,0	117,0	119,1	122,5
	2008	148,6	144,0	141,5	139,8	137,8
	2009	102,7	106,6	108,4	110,2	110,5
	2010	144,1	147,7	145,8	131,3	127,5
	2011	102,8	97,2	96,1	100,8	107,7
	2012	117,8	117,9	116,3	119,4	116,4

Продовження табл. 1.12/Continuation of the table 1.12

Червень/ June	Липень/ July	Серпень/ August	Вересень/ September	Жовтень/ October	Листопад/ November	Грудень/ December	
88.2	95.4	107.8	112.5	116.7	106.5	107.5	<i>Meat and edible offal of poultrv. fresh or chilled</i>
173.6	155.3	127.4	115.7	107.9	116.4	122.3	
100.7	93.2	102.2	106.7	110.7	111.2	109.2	
96.1	105.3	101.9	105.8	108.3	112.6	115.8	
106.2	109.7	116.1	116.5	117.7	119.3	115.6	
122.6	118.3	113.3	107.9	104.1	101.4	102.5	
101.6	102.5	107.7	111.4	111.8	112.3	114.8	
142.7	142.6	137.8	134.0	134.5	134.4	135.4	
116.4	115.8	114.5	113.7	112.5	111.9	109.4	
103.3	103.2	103.7	106.1	108.5	108.8	108.8	
109.9	111.8	114.9	114.7	113.6	113.7	113.9	
112.7	110.9	107.3	106.1	105.2	105.3	104.8	
105.0	106.7	105.5	105.5	106.9	109.5	110.6	<i>Fish, otherwise prepared or preserved; excluding smoked, dried, salted or in brine fish; caviar and caviar substitutes from fish eggs</i>
126.2	129.3	131.2	132.0	130.7	131.5	138.5	
129.3	122.9	121.9	119.8	116.5	112.9	101.8	
95.3	96.7	95.2	95.5	99.2	100.3	102.8	
109.4	109.0	111.8	111.6	108.0	110.9	111.4	
109.2	109.0	107.4	108.7	111.0	109.2	110.4	
104.4	105.4	106.3	106.7	106.7	115.1	111.2	
117.4	116.3	115.4	115.2	115.4	111.7	116.8	
118.4	118.3	118.2	117.9	117.5	111.8	107.0	
105.8	105.9	109.6	109.9	111.5	115.0	115.0	
120.3	119.9	115.8	115.7	116.8	114.2	115.9	
108.3	108.5	107.4	106.9	103.9	103.1	104.3	
104.4	106.4	105.0	106.0	108.3	112.5	113.4	<i>Canned natural vegetables</i>
132.4	132.3	137.3	138.1	141.1	141.7	143.6	
126.8	125.9	123.7	119.8	114.6	108.3	105.5	
101.4	102.8	99.9	100.4	101.1	103.7	104.2	
111.1	111.2	112.3	116.7	116.7	115.9	115.9	
110.1	107.7	107.2	102.1	102.1	102.1	101.9	
108.5	110.9	119.7	130.4	149.3	147.2	148.7	
173.3	164.9	149.5	129.6	112.9	109.3	107.5	
96.9	96.7	100.2	106.4	108.7	116.1	119.6	
113.1	113.2	120.0	121.7	138.0	138.5	141.1	
137.2	140.3	130.8	127.9	110.2	107.6	102.9	
98.4	96.0	97.1	97.2	99.4	99.4	99.7	
113.4	115.9	122.6	127.8	136.3	141.6	144.7	<i>Margarine and similar edible fats</i>
167.2	163.4	153.8	148.4	136.7	124.9	120.0	
101.0	101.7	102.1	105.3	108.4	114.3	117.2	
112.1	110.4	113.1	112.9	121.4	123.9	124.2	
126.9	127.8	125.5	120.9	110.0	105.6	104.0	
99.7	99.8	98.1	101.1	101.9	100.6	100.6	
118.7	121.6	130.3	139.0	148.2	149.7	149.2	
144.2	142.4	134.1	124.5	114.7	109.3	107.5	
108.3	108.1	107.4	106.8	106.2	112.1	120.6	
128.7	129.5	134.9	144.0	144.6	136.0	125.2	
111.7	113.4	112.7	107.1	106.7	107.9	108.0	
108.3	105.9	102.3	100.9	100.7	99.4	99.3	
129.9	135.2	148.6	153.8	157.5	151.0	144.9	<i>Butter of a fat content by weight <= 85%</i>
128.3	127.4	118.0	111.2	105.5	107.5	112.4	
127.2	124.4	122.3	124.5	129.0	134.9	140.6	
132.9	139.0	148.8	153.6	149.1	136.1	123.0	
114.8	113.5	111.4	103.6	102.6	105.2	106.2	
104.1	100.4	95.2	94.5	92.6	92.1	91.9	
122.6	124.9	128.2	138.7	151.0	153.1	150.7	
134.0	132.4	130.7	118.9	109.7	105.3	106.2	
111.0	110.5	108.7	109.1	109.1	113.4	123.9	
125.3	128.0	138.8	154.2	162.0	138.7	118.2	
114.6	117.7	113.2	110.6	103.8	115.5	119.3	
113.4	107.6	102.4	94.8	94.5	94.7	94.0	

		Січень/ January	Лютий/ February	Березень/ March	Квітень/ April	Травень/ May
Молоко і вершки коагульовані, йогурт, кефір, сметана, ацидофілін, молоко і вершки ферментовані чи сквашені інші	2007	106,9	110,1	111,7	112,5	111,5
	2008	143,9	141,9	140,8	139,7	142,1
	2009	107,3	108,3	109,9	110,6	110,3
	2010	121,6	124,3	123,2	122,0	121,6
	2011	116,3	112,2	111,5	112,8	113,5
	2012	113,9	113,4	112,5	111,9	112,5
Борошно пшеничне чи пшенично-житнє	2007	121,5	119,8	115,6	115,6	115,8
	2008	131,2	136,8	140,5	143,5	143,7
	2009	107,8	104,5	103,9	101,3	101,2
	2010	105,1	107,5	108,0	108,2	108,2
	2011	121,0	122,2	128,0	130,2	132,1
	2012	111,2	107,8	103,0	101,3	100,5
Крупи із інших зернових і гранули зернових	2007	139,1	120,1	111,7	106,2	108,7
	2008	113,5	117,7	118,9	120,0	128,7
	2009	101,1	112,8	109,8	107,2	95,5
	2010	127,7	143,4	146,8	145,3	158,4
	2011	251,8	184,8	201,9	227,1	218,3
	2012	75,7	82,2	73,5	69,1	65,1
Корми готові для сільськогосподарських тварин та свійської птиці	2007	118,3	134,0	134,7	130,9	140,2
	2008	165,3	152,8	151,6	159,7	158,7
	2009	99,8	92,3	92,6	91,3	89,9
	2010	111,1	117,3	110,6	111,2	108,9
	2011	107,2	106,8	113,2	114,6	117,6
	2012	111,6	111,2	112,8	110,2	108,8
Вироби хлібобулочні	2007	116,4	116,3	116,3	115,4	114,1
	2008	123,1	126,5	129,3	131,4	132,1
	2009	122,9	123,9	123,0	121,1	120,3
	2010	109,7	107,2	105,9	106,5	106,8
	2011	107,7	109,0	111,2	111,9	112,1
	2012	112,5	109,4	106,9	105,5	105,2
Цукор білий кристалічний	2007	102,3	93,0	88,3	85,5	83,9
	2008	96,7	95,8	98,5	100,3	99,0
	2009	107,0	120,2	120,1	128,4	134,6
	2010	190,5	182,0	175,4	163,9	158,5
	2011	122,1	117,2	119,5	119,9	122,6
	2012	82,3	82,0	80,3	76,9	74,2
Шоколад та інші продукти харчові готові, з вмістом какао в брикетах, пластинах чи плитках	2007	106,7	106,3	103,9	105,1	105,1
	2008	111,8	114,4	119,1	120,4	123,8
	2009	120,0	125,0	126,6	126,8	127,2
	2010	137,9	131,9	130,7	129,3	125,0
	2011	115,0	113,3	109,4	110,6	110,8
	2012	110,2	109,1	108,2	106,4	104,9
Вироби макаронні без начинки, не піддані тепловому обробленню	2007	107,2	107,0	106,5	107,0	107,1
	2008	123,6	133,7	140,5	144,9	145,9
	2009	122,3	114,0	116,3	113,4	112,6
	2010	110,7	111,2	103,3	104,4	104,5
	2011	118,2	117,9	132,9	132,1	135,8
	2012	117,4	116,2	103,4	102,1	99,3
Вироби макаронні з начинкою, піддані тепловому обробленню або приготовлені іншим способом (сушені, заморожені): пельмені, вареники тощо; күс-күс	2007	100,1	100,8	100,9	101,0	101,0
	2008	114,1	113,8	135,2	142,8	156,7
	2009	140,9	143,2	126,0	125,6	114,8
	2010	111,2	109,0	105,7	100,4	101,6
	2011	113,9	115,2	116,6	117,1	119,4
	2012	124,5	123,2	120,5	119,9	115,5
Горілка, інші міцні спиртві напої	2007	110,0	115,8	116,6	115,5	115,5
	2008	111,0	112,9	111,8	112,7	113,7
	2009	135,8	127,0	127,2	126,2	125,0
	2010	98,0	98,1	98,3	98,3	98,4
	2011	112,4	112,1	116,8	123,3	123,3
	2012	128,1	128,4	123,0	117,3	117,6

Продовження табл. 1.12/Continuation of the table 1.12

Червень/ June	Липень/ July	Серпень/ August	Вересень/ September	Жовтень/ October	Листопад/ November	Грудень/ December	
114,0	115,7	124,4	128,8	138,0	138,2	145,0	<i>Curdled milk and cream: yoghurt, kefir, sour cream, acidophilic milk and other fermented products</i>
141,1	140,3	130,9	125,1	116,2	113,4	107,7	
110,7	110,6	110,3	109,3	108,8	111,6	118,7	
121,8	122,2	126,0	132,6	135,2	131,3	120,9	
114,5	115,3	115,4	112,5	110,6	112,2	113,0	
110,1	109,0	105,6	103,2	101,9	100,3	100,5	
128,1	131,0	132,5	127,1	123,5	124,3	127,2	<i>Wheat or meslin flour</i>
131,6	136,1	131,2	128,2	122,9	117,8	111,6	
101,3	96,3	96,2	95,6	96,0	98,4	102,6	
107,8	107,3	115,0	119,9	121,5	122,0	121,9	
134,9	134,1	124,6	117,8	115,3	114,2	112,3	
97,7	97,5	103,1	106,1	108,8	111,2	113,5	
113,1	117,5	128,3	128,6	116,4	113,1	113,3	<i>Groats of others grain and granules</i>
123,0	115,4	112,2	107,4	102,5	98,8	99,3	
92,1	92,4	99,1	105,9	111,6	116,8	120,7	
174,4	182,7	209,5	223,1	216,6	224,4	228,3	
208,9	204,5	155,8	105,3	104,0	95,3	89,2	
61,0	62,4	69,9	91,5	97,9	98,9	101,7	
151,4	150,0	143,6	150,8	156,5	161,3	163,7	<i>Prepared animal feeds for farm animals and poultry</i>
147,5	147,5	145,9	131,6	117,7	107,9	103,7	
91,1	93,6	90,3	91,7	95,0	103,6	110,0	
108,1	106,1	107,9	110,9	115,0	111,1	108,3	
116,4	118,2	117,0	116,4	112,9	111,4	108,1	
108,3	107,6	111,1	110,8	112,3	115,4	119,3	
116,5	116,6	109,9	109,8	112,8	117,0	117,6	<i>Bakery products</i>
129,6	140,1	141,1	140,4	134,6	130,0	128,6	
119,7	111,4	109,8	109,9	109,7	109,0	109,2	
106,9	106,0	106,3	106,6	106,6	107,9	107,9	
113,2	115,0	115,7	114,9	114,9	113,3	113,2	
104,3	103,1	102,5	102,2	102,2	103,5	104,1	
83,2	83,4	84,0	85,2	84,2	93,0	95,2	<i>Sugar</i>
97,4	99,6	100,5	101,8	110,2	104,4	103,8	
137,4	140,1	145,5	146,8	156,0	173,9	184,1	
155,5	152,5	145,2	145,4	138,2	130,3	124,7	
122,8	121,0	121,6	112,2	99,5	92,9	86,8	
73,3	74,1	76,6	82,7	88,4	86,5	88,5	
106,2	106,6	107,8	109,9	111,0	112,5	114,0	<i>Chocolate and food preparations containing cocoa in the form of briquettes, plates or tiles</i>
125,1	124,9	124,8	122,5	123,8	121,2	119,9	
125,3	125,3	124,7	128,1	125,2	131,9	133,1	
124,9	124,1	124,5	122,3	122,6	117,6	117,3	
113,2	114,6	114,0	115,6	115,2	113,4	112,5	
102,3	100,9	98,8	96,5	96,5	96,3	95,7	
113,6	118,5	119,5	122,0	122,2	124,0	122,4	<i>Uncooked pasta products; not stuffed</i>
139,9	134,2	133,6	129,9	128,7	124,3	123,5	
110,6	110,6	110,2	111,2	109,9	110,8	110,6	
104,4	106,7	108,6	117,0	119,3	118,0	118,3	
135,8	134,6	131,3	119,6	118,3	118,8	118,2	
99,3	98,0	98,7	99,4	99,4	99,8	100,8	
101,0	101,0	101,2	101,3	113,5	113,6	113,8	<i>Cooked pasta products stuffed or otherwise prepared: ravioli, vareniki, couscous</i>
156,9	156,9	156,6	157,7	141,6	141,5	141,3	
115,5	111,4	111,5	110,6	109,8	110,2	111,1	
101,1	103,6	103,5	106,6	110,1	111,2	113,2	
121,1	127,6	137,9	133,8	130,3	128,7	125,5	
113,6	109,1	101,0	101,2	100,7	101,0	100,9	
116,2	114,6	113,7	115,8	117,6	116,6	117,0	<i>Eaux-de-vie and other spirits</i>
109,2	109,0	110,9	110,1	108,8	117,9	119,6	
129,5	126,3	124,0	122,8	121,2	111,3	108,6	
99,0	101,6	106,2	105,0	107,4	107,4	108,2	
126,4	126,0	129,7	130,9	132,1	132,5	131,8	
113,3	113,3	98,2	99,2	97,2	96,7	100,2	

		Січень/ January	Лютий/ February	Березень/ March	Квітень/ April	Травень/ May
Вино виноградне	2007	108,3	108,6	110,1	108,7	108,7
	2008	106,3	107,5	104,8	104,6	106,3
	2009	110,4	109,2	109,3	110,5	108,8
	2010	106,2	105,8	105,6	104,3	104,7
	2011	109,9	111,6	111,9	112,0	111,6
	2012	122,3	120,5	120,4	120,2	120,7
Напої безалкогольні	2007	108,8	109,2	109,2	106,9	106,8
	2008	110,1	110,2	111,9	113,8	116,6
	2009	115,1	121,3	124,0	122,6	118,3
	2010	122,1	116,4	114,4	115,4	116,5
	2011	111,1	110,7	113,4	111,1	111,3
	2012	122,9	123,2	117,6	118,0	119,8
Сигари, сигари з обрізаними кінцями, сигарилли (сигари тонкі), сигарети, цигарки з тютюну та його замінників	2007	105,4	105,2	105,3	105,5	105,7
	2008	104,3	105,4	105,3	105,6	105,0
	2009	111,2	122,0	131,9	135,1	157,0
	2010	155,1	141,6	130,6	126,9	109,0
	2011	102,4	101,5	105,4	105,5	109,0
	2012	106,8	102,2	107,1	106,9	103,5
Тканини з ниток синтетичних та штучних комплексних	2007	117,3	117,4	117,4	116,4	114,1
	2008	106,0	108,3	107,4	109,0	111,1
	2009	151,8	150,0	149,4	145,1	142,4
	2010	106,6	105,4	104,9	107,3	107,8
	2011	119,0	122,9	123,1	122,1	126,7
	2012	109,8	106,8	104,4	102,8	98,3
Тканини бавовняні	2007	100,0	100,0	100,0	100,0	100,1
	2008	102,6	102,6	108,7	111,1	111,7
	2009	140,6	141,9	134,6	131,7	132,8
	2010	110,0	109,0	110,2	112,7	115,4
	2011	127,3	145,3	148,8	145,5	141,9
	2012	117,7	103,1	99,1	99,0	97,8
Білизна постільна	2007	106,2	106,4	106,4	106,0	105,9
	2008	102,5	103,2	103,4	103,5	104,1
	2009	109,4	106,3	106,2	106,3	106,2
	2010	104,1	109,1	109,0	112,9	122,2
	2011	129,9	126,6	143,7	143,0	131,9
	2012	118,6	118,4	104,4	102,0	101,9
Вироби панчішно-шкарпеткові трикотажні машинного чи ручного в'язання	2007	114,1	109,2	109,2	109,2	109,2
	2008	106,9	106,0	111,6	113,5	113,5
	2009	134,1	134,7	133,7	132,8	132,8
	2010	114,1	112,8	108,0	110,1	110,4
	2011	121,8	122,5	122,6	119,0	118,7
	2012	104,2	103,3	102,8	102,9	103,2
Костюми чоловічі та хлопчачі, з тканин	2007	104,1	105,8	105,8	107,5	107,5
	2008	106,4	107,4	110,5	108,7	108,7
	2009	110,8	108,5	109,6	110,3	110,3
	2010	103,4	102,9	99,1	98,4	98,7
	2011	100,2	100,2	100,2	100,3	100,0
	2012	117,9	127,4	127,4	135,3	135,3
Пальта, напівпальта, накидки, плащі, куртки теплі типу "парки" чи "аляски" (включаючи лижні) та вироби аналогічні жіночі та дівчачі, з тканини	2007	109,8	114,9	114,9	114,9	114,9
	2008	118,0	112,8	114,7	114,7	114,7
	2009	122,0	122,0	119,9	119,9	119,9
	2010	100,0	98,3	98,3	98,3	98,3
	2011	99,5	101,2	101,2	101,2	101,2
	2012	105,3	105,3	105,3	105,3	105,3
Взуття з верхом зі шкіри натуральної чи композиційної	2007	106,2	106,0	108,1	108,9	109,7
	2008	108,6	106,5	105,3	105,6	105,0
	2009	106,3	112,0	111,8	110,5	111,4
	2010	112,4	105,9	105,1	105,9	105,0
	2011	103,8	104,0	104,2	104,3	104,1
	2012	103,3	105,7	105,5	104,7	105,0

Продовження табл. 1.12/Continuation of the table 1.12

Червень/ June	Липень/ July	Серпень/ August	Вересень/ September	Жовтень/ October	Листопад/ November	Грудень/ December	
108,5	107,7	107,9	107,7	108,0	107,8	107,8	<i>Wine</i>
106,8	107,5	107,7	107,4	107,3	108,3	108,9	
108,2	108,2	108,7	108,6	108,8	108,5	107,5	
104,6	104,1	103,2	105,4	105,0	104,7	105,5	
111,9	114,7	125,0	127,0	127,4	127,8	127,7	
120,4	117,0	107,4	103,4	103,6	104,2	102,7	
109,0	109,2	109,8	110,0	111,3	110,5	109,2	<i>Non alcoholic beverages</i>
114,0	114,4	114,3	114,2	113,0	113,6	113,6	
119,9	120,9	121,5	122,1	124,8	126,5	124,8	
116,9	116,5	116,0	115,5	112,7	109,6	111,2	
119,7	120,4	122,7	122,7	123,0	124,1	123,0	
109,8	108,3	106,0	105,6	105,5	105,5	104,9	
106,8	105,2	105,4	104,9	106,5	106,2	104,2	<i>Cigars, cheroots, cigarillos and cigarettes of tobacco or tobacco substitutes</i>
103,8	107,1	109,2	112,2	112,3	112,3	120,8	
156,7	154,2	150,8	146,7	148,1	141,6	138,7	
109,0	116,9	115,5	116,0	113,9	119,1	112,9	
105,6	98,4	99,7	99,4	104,0	103,2	105,1	
107,1	107,2	105,3	104,0	105,2	106,5	104,9	
114,8	115,8	115,5	115,5	115,8	113,0	113,2	<i>Woven fabrics of synthetic filament yarn and artificial filament yarn</i>
110,5	112,4	115,1	120,9	121,8	133,7	146,5	
142,5	138,9	139,0	133,9	131,7	120,3	110,4	
107,7	107,7	106,9	105,5	107,2	112,0	116,2	
127,5	131,0	128,8	128,8	124,6	119,3	113,2	
97,4	93,9	91,7	91,7	94,1	95,5	95,2	
100,2	100,2	102,6	102,6	102,6	102,6	102,6	<i>Woven fabrics of cotton</i>
122,6	122,8	120,1	131,5	122,8	126,0	125,8	
120,9	122,4	122,2	114,9	119,7	117,3	118,6	
117,1	117,9	119,1	117,2	127,4	129,2	132,0	
139,9	140,4	136,2	133,0	124,2	121,2	118,2	
97,9	95,5	97,1	98,1	99,5	99,9	99,2	
105,9	100,4	100,4	100,2	100,5	100,6	100,7	<i>Bed linen</i>
104,2	106,2	106,2	106,2	107,5	108,0	108,4	
106,3	105,4	105,4	108,2	106,9	106,3	106,8	
121,0	119,7	119,8	116,8	127,7	129,1	128,8	
132,8	133,0	132,8	132,7	120,9	120,1	119,7	
101,9	101,9	101,9	101,9	102,0	101,6	108,2	
109,4	107,8	107,7	107,5	107,5	107,5	108,4	<i>Hosiery, knitted or crocheted</i>
113,0	113,0	111,7	120,6	121,8	122,5	122,8	
134,4	134,1	135,6	125,6	126,1	125,5	125,5	
109,2	109,2	115,0	115,9	114,4	115,0	113,6	
119,3	121,2	115,3	114,5	114,3	112,9	113,2	
102,6	101,2	100,1	100,2	100,3	100,7	100,6	
107,5	104,9	104,9	105,8	105,7	107,8	105,0	<i>Men's or boys' suits of textile</i>
108,7	111,2	111,2	113,1	113,2	112,2	110,7	
107,8	106,9	106,9	105,4	105,8	104,8	104,8	
101,0	100,9	100,9	100,5	100,2	100,2	100,2	
105,9	106,8	118,3	118,1	118,0	118,0	117,9	
135,3	135,3	122,3	121,6	121,6	121,6	121,7	
114,9	114,9	124,2	119,1	118,0	117,9	117,8	<i>Women's or girls' overcoats, car-coats, capes, cloaks, anoraks, wind-cheaters, wind-jackets and similar articles of textile</i>
116,5	132,0	127,3	127,1	121,1	122,1	122,2	
118,1	104,2	104,2	102,6	102,6	100,0	100,0	
98,3	98,3	98,0	98,0	99,5	99,5	99,5	
101,2	101,2	101,5	101,5	100,0	105,3	105,3	
105,3	105,3	105,3	105,3	105,3	100,0	101,6	
109,7	108,8	108,7	108,4	108,8	108,8	108,5	<i>Footwear with uppers of genuine leather or composite leather</i>
105,3	105,3	105,5	104,5	104,1	104,2	105,2	
111,1	111,6	111,6	112,3	113,3	114,0	113,5	
105,9	105,9	105,8	105,1	103,5	104,1	103,9	
103,0	102,6	102,9	103,2	104,8	103,5	103,4	
105,0	105,0	104,6	104,1	102,6	102,6	102,9	

		Січень/ January	Лютий/ February	Березень/ March	Квітень/ April	Травень/ May
Деревина, уздовж розпиляна чи розколота, завтовшки більше бмм	2007	118,6	119,0	117,6	115,2	111,6
	2008	109,7	111,8	114,9	115,0	114,7
	2009	113,1	108,8	105,2	104,3	104,4
	2010	102,3	102,9	101,9	101,9	99,5
	2011	102,1	107,5	109,9	111,3	114,7
	2012	109,8	105,4	106,0	105,0	103,6
Плити деревостружкові необроблені	2007	109,8	113,9	116,4	114,6	110,9
	2008	115,2	113,9	110,7	114,5	116,6
	2009	115,7	112,4	111,7	109,0	108,5
	2010	98,7	98,3	100,0	100,8	100,6
	2011	109,0	112,1	118,0	124,9	129,8
	2012	133,9	130,1	120,4	113,3	107,8
Вікна, двері, їх рами та пороги, дерев'яні	2007	111,4	106,9	105,9	106,0	106,8
	2008	103,6	111,4	112,3	116,6	115,8
	2009	124,0	120,1	117,0	115,2	115,8
	2010	107,0	106,0	107,3	104,5	102,1
	2011	101,0	102,2	107,0	108,6	111,4
	2012	105,5	105,2	100,4	99,2	98,0
Папір та картон спеціальні некрейдовані; папір сигаретний, не розрізаний за розмірами	2007	115,0	113,0	114,1	114,6	114,6
	2008	117,8	123,1	123,8	124,1	125,5
	2009	111,3	108,7	107,8	108,1	108,5
	2010	133,0	134,2	135,1	138,8	137,3
	2011	123,2	119,7	117,1	110,2	109,7
	2012	96,1	96,1	96,6	97,9	101,2
Коробки, ящики та сумки з гофрованих паперу чи картону	2007	108,5	102,8	103,6	103,9	101,1
	2008	112,3	114,6	120,3	123,3	123,7
	2009	113,8	112,5	110,6	106,5	104,9
	2010	120,1	123,8	124,9	128,2	129,2
	2011	116,7	114,4	112,3	113,9	113,9
	2012	108,1	107,1	103,9	99,9	99,1
Шпалери та аналогічні покриття з паперу	2007	96,9	95,1	95,1	95,3	95,3
	2008	114,8	119,5	119,5	131,9	131,9
	2009	130,2	125,1	125,1	113,5	113,5
	2010	107,0	106,5	107,9	107,7	106,9
	2011	103,5	108,3	107,0	108,1	112,8
	2012	122,1	116,8	116,6	115,1	111,1
Кокс та напівкокс з вугілля кам'яного, кокс газовий	2007	110,1	111,2	113,4	114,2	114,6
	2008	162,6	163,7	162,8	167,4	165,7
	2009	91,9	93,9	88,1	83,2	81,6
	2010	145,2	161,4	192,1	209,1	235,5
	2011	150,0	140,7	128,0	127,9	116,0
	2012	98,8	90,0	88,3	80,7	80,0
Бензини	2007	93,8	92,0	95,1	97,0	100,6
	2008	151,5	171,4	185,3	162,7	152,7
	2009	79,7	82,7	63,9	70,1	72,7
	2010	160,3	157,0	186,7	170,6	161,1
	2011	108,8	114,1	113,3	124,9	128,4
	2012	124,2	118,5	115,2	108,9	102,8
Газойлі (паливо дизельне)	2007	104,5	95,1	93,4	93,8	92,3
	2008	153,3	163,6	171,8	165,3	187,4
	2009	88,4	83,5	67,9	72,6	62,7
	2010	114,5	126,9	149,3	140,5	140,1
	2011	117,2	122,0	120,0	124,1	127,2
	2012	114,1	109,6	108,2	105,9	107,8
Мазути топкові важкі	2007	113,8	104,9	101,6	100,0	104,7
	2008	181,5	190,3	191,7	185,0	184,1
	2009	67,8	71,9	72,9	69,9	71,1
	2010	206,6	186,8	191,1	192,0	175,5
	2011	100,6	104,6	110,7	113,2	115,8
	2012	124,1	118,9	114,3	114,5	111,0

Продовження табл. 1.12/Continuation of the table 1.12

Червень/ June	Липень/ July	Серпень/ August	Вересень/ September	Жовтень/ October	Листопад/ November	Грудень/ December	
110.5	110.0	110.4	110.8	109.9	111.2	107.0	<i>Wood, sawn or chipped lengthwise > 6 mm thick</i>
114.6	115.2	113.7	113.0	112.5	112.5	117.5	
104.5	104.3	105.3	106.8	107.7	106.2	101.1	
99.2	99.8	99.8	99.4	102.0	101.8	101.7	
115.4	114.3	114.8	113.1	111.1	111.0	110.9	
103.3	102.9	102.9	104.8	103.0	102.9	104.3	
114.0	113.7	113.7	111.4	109.9	109.6	108.9	
114.4	115.2	122.8	124.9	125.7	124.9	124.5	
107.8	106.3	99.7	99.7	99.9	100.1	99.8	
101.0	101.8	101.6	101.0	102.4	103.8	107.0	
130.0	131.5	132.2	141.1	138.0	136.7	136.3	
109.6	108.6	108.5	101.4	101.4	101.7	99.2	
104.8	104.2	104.5	104.5	104.4	102.2	103.4	<i>Windows, doors, their frames and thresholds, wooden</i>
115.2	116.9	116.9	116.2	112.9	117.4	126.3	
118.4	117.9	118.4	121.7	122.9	118.4	108.1	
100.5	100.4	99.5	97.8	100.6	101.0	101.1	
111.0	108.9	109.2	107.7	106.2	105.2	105.2	
98.2	98.6	98.6	100.5	100.6	100.9	102.5	
115.6	121.9	123.6	110.2	110.1	110.1	110.4	
125.0	118.4	118.1	117.8	118.3	118.3	118.0	
107.7	109.6	110.0	114.5	117.3	118.2	122.5	
139.9	137.5	136.0	131.4	133.8	132.9	128.7	
109.1	110.6	111.2	109.5	104.8	104.7	101.4	
97.2	95.1	94.5	92.3	90.6	91.3	94.0	
99.8	103.9	103.6	105.3	106.4	106.1	108.1	<i>Boxes and bags, of corrugated paper or paperboard</i>
124.6	124.0	123.9	122.5	123.0	119.7	117.5	
104.3	106.1	106.1	107.2	110.5	112.6	116.4	
129.4	127.6	128.2	127.8	123.5	124.1	121.8	
114.0	112.9	112.4	112.1	111.5	109.8	108.2	
98.9	98.8	98.5	97.9	101.7	101.8	101.9	
97.1	97.1	98.0	98.0	111.2	114.8	114.8	
135.6	135.6	134.3	134.3	118.3	120.6	120.7	
110.4	110.4	119.9	119.9	115.8	115.6	115.5	
106.7	107.2	99.0	98.7	102.7	101.0	100.8	
113.1	120.2	119.8	125.6	124.2	121.9	122.0	
111.0	103.9	104.0	99.8	100.6	102.6	102.6	
117.6	119.8	123.1	129.1	142.3	153.4	155.2	<i>Coke and semi-coke of coal, gas coke</i>
166.9	203.0	237.4	218.0	167.6	124.3	103.2	
81.1	62.6	59.5	69.8	95.2	118.4	134.7	
234.4	236.4	191.9	166.3	145.0	142.5	149.4	
113.9	118.0	126.8	121.0	113.0	107.1	101.7	
79.7	77.7	72.3	74.1	72.6	76.1	79.1	
104.9	106.1	91.3	96.1	114.3	125.7	139.0	
143.5	165.8	149.7	140.4	133.9	100.5	78.4	
94.0	79.2	104.3	121.4	123.3	141.9	159.3	
116.1	115.9	101.1	94.3	96.2	98.2	106.7	
147.0	147.6	140.5	142.5	135.7	136.7	128.5	
94.6	89.9	98.3	99.1	103.0	102.0	101.0	
92.3	100.1	96.9	101.5	112.6	116.6	145.5	<i>Gas oils (diesel fuel)</i>
203.4	199.0	182.6	159.1	137.8	109.3	86.4	
62.0	58.9	76.3	88.3	98.2	111.6	112.4	
128.2	125.5	108.8	105.1	104.4	106.7	119.7	
126.6	129.5	122.8	121.5	120.4	117.2	117.2	
103.0	93.1	95.7	99.9	99.9	100.0	100.6	
104.6	112.0	115.4	124.7	136.2	158.3	185.0	
174.4	199.6	196.2	157.6	142.0	86.8	54.2	
72.6	70.5	83.3	105.3	118.9	166.8	242.6	
163.8	135.2	116.1	107.6	96.0	103.8	102.5	
119.5	132.8	126.5	126.0	129.2	124.8	126.4	
108.7	101.6	101.6	102.8	102.1	102.0	99.4	

		Січень/ January	Лютий/ February	Березень/ March	Квітень/ April	Травень/ May
Аміак	2007	104,9	106,1	106,7	104,8	100,4
	2008	113,0	136,1	161,3	168,2	170,6
	2009	116,9	110,4	113,8	117,2	102,4
	2010	149,6	138,5	141,5	124,6	130,3
	2011	133,4	129,8	108,1	121,7	139,3
	2012	117,0	106,8	103,0	95,3	107,4
Добрива азотні мінеральні чи хімічні	2007	115,7	116,4	121,3	122,0	126,4
	2008	152,2	151,9	145,8	147,4	167,9
	2009	118,4	123,5	140,0	132,7	105,7
	2010	116,9	116,8	101,2	97,8	97,5
	2011	131,8	124,9	124,3	130,0	138,7
	2012	110,3	110,3	116,8	119,1	132,8
Фарби та лаки на основі полімерів	2007	108,5	106,8	104,2	105,1	105,0
	2008	108,7	115,9	118,2	123,8	124,6
	2009	127,4	127,0	127,5	121,9	122,6
	2010	116,4	110,8	113,4	116,8	120,9
	2011	120,4	122,3	117,1	117,8	118,6
	2012	117,3	115,8	115,9	112,0	106,1
Препарати лікарські на основі антибіотиків	2007	91,8	95,6	95,6	102,1	106,4
	2008	131,7	129,3	130,0	121,2	115,3
	2009	109,3	109,0	111,0	111,3	112,3
	2010	106,0	106,3	103,9	106,1	106,4
	2011	106,4	106,1	106,0	104,6	104,2
	2012	107,5	107,6	107,6	106,3	106,3
Інші лікарські препарати	2007	113,5	115,8	118,8	121,3	122,5
	2008	123,2	125,1	124,0	124,8	123,3
	2009	128,9	129,4	134,4	133,9	134,1
	2010	125,1	120,5	114,4	113,6	114,0
	2011	108,6	109,4	109,5	109,0	109,3
	2012	111,2	110,2	110,6	110,0	109,2
Засоби миючі та для чищення	2007	110,2	110,1	110,2	112,3	112,4
	2008	106,2	109,6	112,4	118,1	119,0
	2009	144,2	141,9	142,4	138,6	137,7
	2010	114,6	112,3	109,7	110,0	108,6
	2011	103,7	104,0	104,4	109,4	111,0
	2012	130,9	131,0	129,8	122,2	121,8
Шини пневматичні нові для вантажних автомобілів та автобусів, для авіації	2007	134,1	135,3	127,7	139,0	133,3
	2008	110,9	110,0	110,0	112,2	113,8
	2009	121,2	121,8	121,8	120,2	118,0
	2010	107,0	103,8	103,2	102,7	105,7
	2011	123,2	129,1	135,5	134,2	137,6
	2012	115,8	113,4	110,1	110,9	105,1
Шини для сільськогосподарських, лісогосподарських машин та іншої техніки	2007	118,6	128,2	122,6	125,5	119,1
	2008	105,5	101,2	102,4	105,4	105,2
	2009	127,6	125,9	125,8	124,8	126,2
	2010	103,7	102,4	106,7	112,3	111,2
	2011	137,1	138,0	139,2	132,3	141,3
	2012	120,4	120,2	108,1	107,0	104,2
Вироби з вулканізованої гуми інші н.в.і.у., ебоніт у всіх формах і вироби з нього	2007	106,9	113,0	111,1	113,1	109,8
	2008	114,9	117,5	118,0	118,7	119,2
	2009	129,0	128,9	128,1	123,9	124,8
	2010	111,3	106,5	105,7	106,0	105,7
	2011	103,2	107,6	108,7	108,6	108,1
	2012	113,1	111,4	109,8	109,6	110,1
Смності для напоїв та харчових продуктів	2007	114,0	113,1	111,8	110,1	114,7
	2008	107,8	108,7	110,9	117,1	130,4
	2009	144,8	144,1	145,8	138,9	121,2
	2010	116,8	117,7	114,9	115,5	114,7
	2011	120,5	121,3	121,2	121,6	121,6
	2012	113,2	116,9	117,5	116,5	115,6

Продовження табл. 1.12/Continuation of the table 1.12

Червень/ June	Липень/ July	Серпень/ August	Вересень/ September	Жовтень/ October	Листопад/ November	Грудень/ December	
105.6	111.0	112.3	111.9	115.1	105.5	105.6	<i>Ammonia</i>
173.4	179.6	234.8	284.2	265.8	150.9	135.2	
105.4	100.9	82.8	74.4	80.0	151.3	164.7	
126.4	126.1	130.5	122.9	128.7	120.7	116.4	
147.8	153.3	138.4	135.1	132.4	140.9	141.6	
112.8	118.3	120.9	126.2	121.6	118.3	115.1	
123.2	121.0	122.6	123.3	129.0	136.7	151.8	<i>Nitrogenous fertilizers, mineral or chemical</i>
188.1	208.3	266.8	247.9	183.4	150.1	110.6	
95.3	87.5	70.1	74.0	91.9	107.6	137.1	
95.7	97.7	98.0	97.5	113.1	127.0	130.0	
157.4	173.8	171.6	175.0	157.4	137.0	120.1	
120.2	97.2	94.8	90.9	92.3	89.9	95.0	
104.8	106.4	106.2	105.3	105.3	105.8	107.2	<i>Paints and varnishes based on polymers</i>
125.2	124.1	124.4	124.2	124.4	124.5	128.4	
122.1	121.1	122.0	122.4	122.2	121.5	117.1	
120.7	122.4	121.2	120.6	120.6	120.0	120.3	
118.2	119.2	119.2	118.6	118.2	118.4	117.3	
108.0	106.1	105.8	106.4	108.3	108.4	108.4	
108.1	120.9	120.9	124.0	124.1	124.1	124.1	<i>Medicaments based on antibiotics</i>
115.3	116.2	116.1	113.2	113.2	113.3	119.8	
112.3	111.2	112.3	112.3	111.9	111.8	105.8	
106.7	107.6	106.5	106.5	107.2	107.2	108.2	
103.9	106.1	106.8	106.8	106.4	108.1	107.7	
106.3	103.4	102.6	102.8	102.8	101.1	100.6	
124.6	127.1	128.2	128.6	122.7	123.1	122.9	<i>Medicaments, containing alkaloids or derivatives thereof, but not hormones or antibiotics</i>
121.1	119.6	118.9	121.7	119.8	119.2	123.5	
134.3	134.6	136.8	135.2	135.9	134.7	131.0	
114.6	115.4	112.5	110.4	109.1	109.1	109.8	
108.8	108.1	109.7	111.0	110.2	111.6	110.8	
109.1	108.3	106.6	105.9	105.9	104.3	103.9	
108.2	104.8	107.8	109.0	109.6	111.2	108.7	<i>Detergents and washing preparations</i>
122.0	123.3	122.5	123.2	134.6	135.1	135.2	
135.4	140.1	139.3	137.4	125.7	122.6	122.1	
108.2	104.1	104.0	104.0	106.3	106.2	105.8	
121.7	123.5	123.7	123.4	120.8	120.3	120.4	
110.7	108.7	108.7	108.9	109.8	110.3	110.6	
134.8	131.9	116.8	115.9	109.8	111.7	112.9	<i>Tyres for trucks, buses and air transport</i>
111.2	112.4	116.9	118.1	121.0	119.6	121.3	
115.7	115.2	111.7	111.3	110.5	111.6	105.6	
106.8	106.9	107.9	106.5	107.1	118.2	122.3	
138.4	138.9	140.0	140.5	137.5	124.4	123.4	
105.7	104.6	102.0	101.5	102.4	100.1	102.8	
116.0	116.0	108.1	104.9	101.6	102.3	105.3	<i>Tyres for agricultural, forestry machinery and other equipment</i>
106.3	125.0	123.7	124.0	127.0	125.1	127.6	
126.2	107.3	108.7	108.9	105.9	107.0	103.6	
111.3	116.0	117.4	117.6	124.2	131.5	131.5	
141.3	135.5	138.9	138.2	130.7	122.1	121.9	
104.1	100.9	97.5	94.7	94.4	93.3	93.9	
110.9	112.7	110.5	114.5	114.6	115.1	112.5	<i>Other articles of vulcanized rubber n.e.c.; hard rubber in all forms and articles thereof</i>
118.1	119.6	119.6	115.2	115.3	117.8	133.5	
126.9	124.5	124.5	128.0	129.6	125.7	111.2	
104.6	104.5	105.2	102.4	102.0	101.5	102.0	
116.0	117.6	117.3	115.8	115.4	114.9	114.7	
103.1	99.8	99.2	100.6	100.7	100.8	101.2	
110.3	108.7	108.7	108.3	108.3	103.8	104.0	<i>Hollow glass for drinks and foodstuffs</i>
134.9	139.5	139.8	139.8	139.9	139.6	139.4	
117.2	126.2	125.9	125.9	125.8	125.7	125.5	
115.0	103.6	105.2	106.2	115.8	118.3	118.8	
121.2	120.9	119.0	125.6	116.8	114.8	115.2	
116.1	114.7	114.6	108.2	106.8	105.8	105.4	

		Січень/ January	Лютий/ February	Березень/ March	Квітень/ April	Травень/ May
Посуд столовий, кухонний, інші господарсько-побутові вироби з фарфору	2007	116,7	113,8	111,5	112,2	110,3
	2008	107,3	107,0	110,3	111,9	112,0
	2009	118,3	128,3	124,4	121,9	122,9
	2010	115,5	105,5	105,5	105,5	104,6
	2011	106,4	109,0	110,3	112,3	112,5
	2012	110,2	107,6	106,9	105,2	105,0
Вироби санітарно-технічні керамічні	2007	121,9	122,1	122,1	122,1	122,1
	2008	120,1	121,0	121,0	121,0	121,0
	2009	109,1	108,0	124,9	126,2	126,2
	2010	121,3	121,3	104,9	103,8	103,8
	2011	119,9	123,1	123,2	123,2	123,2
	2012	116,6	116,8	116,7	116,7	116,7
Цегла керамічна вогнетривка, блоки, плити та інші вироби будівельні вогнетривкі аналогічні, крім матеріалів з борошна кам'яного кремнеземистого чи ґрунтів діатомітових	2007	115,1	126,1	125,3	117,5	118,1
	2008	138,9	130,2	130,9	131,1	135,1
	2009	125,1	121,2	131,0	131,1	127,6
	2010	112,2	115,0	105,1	112,1	113,1
	2011	115,5	112,5	114,7	108,1	106,1
	2012	105,9	105,9	104,1	103,5	106,3
Цегла керамічна невогнетривка будівельна	2007	130,1	129,9	127,7	127,4	127,3
	2008	126,6	126,3	128,5	132,6	132,4
	2009	119,6	119,9	116,9	109,4	107,3
	2010	96,8	93,9	93,2	94,8	95,6
	2011	100,6	101,2	102,1	107,1	107,0
	2012	112,6	112,7	112,2	107,7	107,6
Цемент	2007	138,4	144,8	145,5	153,0	174,8
	2008	156,9	143,9	154,2	155,6	140,3
	2009	107,4	104,4	95,4	91,2	89,4
	2010	100,7	100,0	98,6	95,0	97,4
	2011	103,2	102,0	112,4	119,8	117,8
	2012	124,1	127,5	123,0	122,0	120,8
Блоки та цегла з цементу, штучного каменю чи бетону будівельні	2007	134,4	130,2	130,1	129,4	129,9
	2008	135,6	132,5	132,1	136,2	134,7
	2009	117,1	117,2	114,3	109,3	107,9
	2010	98,4	96,3	95,1	95,6	96,4
	2011	103,4	107,2	110,0	109,1	110,1
	2012	128,2	124,7	124,8	127,1	124,3
Елементи конструкцій збірні для житлового чи цивільного будівництва з цементу, бетону чи штучного каменю	2007	141,0	138,9	139,3	132,8	134,5
	2008	120,0	120,1	122,0	130,8	131,4
	2009	130,8	126,1	122,9	115,4	113,5
	2010	102,4	106,2	105,0	102,8	101,9
	2011	110,2	110,3	111,2	110,7	110,9
	2012	112,4	114,3	114,4	115,7	115,3
Вироби з асфальту або аналогічного матеріалу в рулонах	2007	127,7	127,7	125,6	125,7	111,2
	2008	108,8	108,8	117,9	118,2	117,8
	2009	126,3	125,9	116,7	117,3	117,1
	2010	103,7	104,1	103,8	103,9	108,4
	2011	108,5	108,4	113,8	118,4	115,4
	2012	120,0	120,1	114,3	108,8	107,4
Чавун	2007	94,6	94,6	94,6	95,2	94,4
	2008	110,8	120,7	131,6	140,9	157,7
	2009	106,0	95,4	88,4	88,8	79,1
	2010	129,5	136,4	136,8	135,9	136,0
	2011	109,7	108,6	111,3	106,3	106,7
	2012	99,5	98,4	94,8	93,2	92,7
Прокат плоский гарячекатаний із сталі нелегованої (вуглецевої) та легованої (крім нержавіючої та швидкорізальної)	2007	123,8	129,5	130,8	131,4	132,4
	2008	124,2	125,6	134,6	157,7	167,0
	2009	108,3	105,5	98,1	79,0	73,7
	2010	107,8	111,6	115,8	140,9	144,7
	2011	129,8	139,1	140,4	119,4	119,2
	2012	108,8	97,7	94,6	98,2	96,4

Продовження табл. 1.12/Continuation of the table 1.12

Червень/ June	Липень/ July	Серпень/ August	Вересень/ September	Жовтень/ October	Листопад/ November	Грудень/ December	
108.7	109.2	108.8	110.6	108.7	109.8	109.2	<i>Tableware, kitchenware, other household articles and toilet articles, of porcelain or china</i>
114.8	114.4	116.2	113.8	113.8	111.4	114.0	
123.2	123.2	121.3	121.2	123.3	122.6	119.6	
103.2	103.2	103.2	106.0	104.3	104.3	104.2	
112.6	115.2	115.2	112.0	112.0	114.0	114.1	
109.9	108.9	111.4	111.4	114.5	112.5	112.6	
122.1	122.1	139.9	141.6	141.6	128.7	129.3	<i>Sanitary ceramic fixtures</i>
121.0	123.3	107.6	110.4	110.5	111.3	111.6	
126.2	123.8	123.8	118.7	118.9	121.4	121.3	
115.3	115.3	115.3	115.3	115.2	112.0	111.3	
110.9	119.9	120.6	120.7	122.6	123.0	123.0	
116.7	107.9	109.1	109.0	107.3	106.8	106.9	
117.7	116.9	116.3	120.4	127.5	128.1	128.3	<i>Refractory bricks, blocks, tiles and similar refractory ceramic constructional goods, other than of siliceous fossil meals or earths</i>
136.7	148.0	148.0	143.6	139.1	139.1	135.6	
126.9	114.0	114.1	114.0	112.0	112.1	114.5	
113.1	113.3	113.1	114.1	114.4	114.7	114.7	
105.9	106.1	107.1	105.6	102.9	105.7	106.1	
106.7	106.3	105.7	107.8	109.6	107.0	105.1	
126.0	123.6	122.9	123.2	124.6	124.7	123.8	<i>Non-refractory ceramic building bricks</i>
133.9	134.6	132.8	131.5	129.2	127.8	127.5	
101.5	98.5	98.9	97.7	98.3	98.4	97.8	
97.6	98.3	98.1	99.5	99.1	100.0	100.4	
108.3	109.7	110.4	110.1	112.0	112.6	112.5	
106.5	106.4	106.3	106.6	104.8	103.7	103.8	
180.3	182.2	188.4	191.1	175.1	171.6	165.0	<i>Cement</i>
137.5	136.4	132.7	123.5	115.6	115.1	110.4	
88.5	88.2	88.1	89.5	95.3	94.0	97.6	
97.6	95.7	95.9	96.0	96.7	100.8	103.0	
117.9	122.5	125.4	127.5	127.8	126.1	124.3	
121.8	120.1	117.4	113.4	112.2	111.4	112.7	
137.0	136.1	136.3	135.4	135.9	134.6	134.4	<i>Building blocks and bricks of cement; concrete or artificial stone</i>
129.0	130.2	130.1	130.5	129.4	129.0	127.4	
105.3	103.3	101.7	99.7	99.2	98.7	98.4	
97.2	98.1	99.3	101.4	100.9	101.6	103.0	
117.9	122.9	123.2	122.7	123.5	123.3	123.2	
116.1	109.4	109.2	110.2	109.9	109.5	109.3	
133.0	130.1	134.2	132.6	130.3	128.8	126.6	<i>Prefabricated structural components for building or civil engineering of cement, concrete or artificial stone</i>
137.5	138.7	136.1	135.7	135.9	133.6	131.7	
106.7	105.2	101.8	101.3	101.0	101.7	102.4	
102.2	102.4	103.2	103.9	104.1	104.3	104.7	
111.7	112.7	113.6	114.3	113.5	113.7	114.1	
114.8	113.3	112.6	112.0	112.1	112.5	112.2	
106.0	105.8	107.8	109.7	112.2	113.4	112.6	<i>Articles of asphalt or of similar material in rolls</i>
122.1	124.1	130.0	133.5	130.1	127.1	126.2	
113.0	111.4	106.1	101.8	102.6	102.9	103.7	
111.6	109.6	109.6	109.0	108.5	108.6	108.5	
116.2	120.4	120.2	120.2	120.2	119.7	120.0	
103.7	100.1	100.2	100.2	100.2	100.5	100.4	
93.5	103.9	105.0	97.7	99.8	102.3	103.5	<i>Cast iron</i>
166.7	198.6	222.9	228.1	204.1	140.5	109.2	
77.0	66.7	59.8	68.2	74.0	104.5	133.7	
131.3	122.5	120.1	110.9	111.2	109.2	109.0	
110.7	114.5	114.6	114.1	113.6	107.3	100.5	
90.1	86.3	86.6	87.2	86.1	91.0	97.7	
131.6	129.6	129.3	131.7	116.7	117.2	117.3	<i>Hot rolled flat products (of steel other than of stainless and high speed steel)</i>
177.2	174.1	179.4	161.7	143.9	120.4	111.6	
69.5	66.5	62.6	74.6	89.8	105.7	110.3	
139.7	136.7	140.2	128.3	120.2	125.0	131.7	
119.1	125.6	128.8	130.6	124.8	115.3	110.3	
98.4	91.6	86.4	84.9	88.4	91.1	92.2	

		Січень/ January	Лютий/ February	Березень/ March	Квітень/ April	Травень/ May
Стержні і прутки інші (не в бухтах), кутики та профілі фасонні і спеціальні гарячекатані із сталі нелегованої (вуглецевої) та легованої (крім нержавіючої та швидкорізальної)	2007	124,6	127,9	133,0	141,4	148,8
	2008	124,7	137,2	142,4	161,2	162,5
	2009	103,5	102,9	94,9	73,5	66,9
	2010	124,5	108,9	114,1	137,9	145,6
	2011	119,5	132,9	128,9	114,4	112,8
	2012	117,8	107,1	105,8	108,0	105,1
Труби великого і малого діаметрів, профілі пустотілі з металів чорних	2007	115,8	113,0	115,8	117,6	120,2
	2008	113,6	118,5	123,7	129,0	142,7
	2009	129,6	124,0	121,1	117,0	101,6
	2010	101,2	102,3	102,0	103,8	109,8
	2011	111,9	113,4	113,5	110,5	106,0
	2012	105,5	103,3	101,4	102,2	102,5
Крани, клапани, вентилі інші	2007	129,0	131,1	131,1	128,6	138,4
	2008	130,7	136,1	139,1	143,0	130,8
	2009	121,0	116,4	112,5	110,0	109,9
	2010	102,8	103,1	104,4	104,1	104,8
	2011	109,6	112,6	114,1	120,5	122,4
	2012	116,4	113,6	112,5	106,3	103,8
Підшипники кочення	2007	110,6	113,5	112,1	115,5	116,9
	2008	120,8	118,0	118,6	136,5	148,6
	2009	153,8	153,4	152,9	129,0	116,9
	2010	108,2	108,2	108,0	108,5	108,5
	2011	108,1	113,0	115,8	116,7	121,0
	2012	115,9	110,9	108,2	108,1	104,3
Устаткування холодильне і морозильне промислове та насоси теплові	2007	121,0	131,2	135,8	134,9	132,4
	2008	114,7	106,5	102,9	105,0	104,5
	2009	106,1	107,3	108,2	108,4	110,3
	2010	120,2	117,4	113,9	109,9	107,0
	2011	97,7	91,9	93,3	95,2	95,2
	2012	94,7	101,8	101,9	101,8	101,5
Трактори для сільського та лісового господарства інші	2007	110,6	110,5	107,6	107,6	107,6
	2008	108,9	110,9	111,2	110,1	110,4
	2009	116,6	114,6	114,2	114,2	113,9
	2010	108,1	108,1	111,0	111,0	111,0
	2011	106,1	115,6	113,3	123,7	123,7
	2012	121,3	110,6	109,8	100,7	101,1
Вузли та деталі до машин та механізмів для садівництва, сільського і лісового господарства для підготовки та оброблення ґрунту	2007	114,5	114,9	113,5	114,6	116,4
	2008	111,8	112,2	114,6	113,6	118,3
	2009	119,1	120,6	119,5	120,6	112,7
	2010	108,9	106,7	107,7	107,4	108,1
	2011	111,3	114,7	116,0	116,4	118,9
	2012	114,4	113,9	111,4	109,7	107,4
Устаткування для зварювання та паяння (крім ламп паяльних, пальників пічних)	2007	110,2	110,2	109,4	111,2	110,8
	2008	110,0	111,6	118,9	119,9	121,1
	2009	118,1	120,6	113,5	110,7	112,8
	2010	119,7	118,1	118,9	126,7	121,7
	2011	113,3	112,6	115,3	111,5	119,2
	2012	128,0	127,0	126,0	120,9	113,2
Верстати для остаточного оброблення металеві поверхні	2007	115,0	119,7	122,0	121,5	122,1
	2008	108,2	101,9	102,6	103,8	103,6
	2009	106,2	106,1	111,3	110,0	110,1
	2010	105,4	105,2	101,1	107,6	112,5
	2011	116,6	117,1	116,0	109,0	104,3
	2012	106,5	106,3	105,8	105,8	105,8
Верстати для оброблення дерева	2007	95,6	96,7	102,6	101,7	103,2
	2008	105,4	103,7	101,0	102,3	102,3
	2009	103,0	105,0	107,0	106,0	106,3
	2010	107,5	106,9	105,3	115,8	116,9
	2011	113,7	112,3	112,3	102,1	101,9
	2012	101,6	102,0	100,6	100,9	99,6

Продовження табл. 1.12/Continuation of the table 1.12

Червень/ June	Липень/ July	Серпень/ August	Вересень/ September	Жовтень/ October	Листопад/ November	Грудень/ December	
145.4	142.1	137.9	133.7	121.4	121.3	121.1	<i>Hot rolled bars (of steel other than of stainless and high speed steel)</i>
180.0	190.5	190.9	174.9	145.5	105.5	105.6	
59.8	55.8	57.3	73.0	92.3	125.4	125.8	
145.1	132.6	129.4	114.3	111.4	116.5	116.2	
113.9	130.4	131.3	129.6	129.1	125.3	124.6	
104.6	99.5	98.2	95.8	95.1	93.2	92.0	
116.5	115.0	114.0	111.8	113.8	114.1	114.8	<i>Tubes, pipes and hollow profiles, of iron or steel</i>
147.8	149.4	152.1	149.7	146.7	143.5	137.7	
95.7	89.3	87.4	88.9	92.2	92.3	94.7	
109.6	112.2	112.4	111.3	110.7	112.6	112.2	
107.7	110.0	110.8	110.8	108.5	107.7	107.7	
102.0	100.0	98.1	97.3	97.8	98.2	97.7	
137.1	148.4	143.2	135.3	136.4	130.7	131.0	<i>Other gate valves</i>
131.9	124.5	120.3	124.2	123.8	122.7	122.1	
108.0	104.5	103.7	99.1	98.4	99.7	102.0	
109.1	109.6	109.5	112.6	112.7	111.8	109.5	
117.4	117.2	116.7	115.9	115.9	115.6	116.2	
104.0	104.0	104.0	102.4	102.3	102.2	101.6	
116.9	118.4	119.1	119.1	122.1	119.3	119.2	<i>Frictionless bearings</i>
148.6	152.9	155.7	158.6	154.8	154.8	154.9	
116.9	112.2	109.5	107.4	107.4	107.4	107.4	
108.5	108.7	108.7	108.7	111.7	111.7	111.9	
122.7	124.3	124.3	126.2	122.8	119.9	119.5	
102.0	100.8	97.3	95.8	95.8	98.1	98.1	
128.7	129.9	128.6	110.9	113.1	114.4	113.9	<i>Refrigeration and freezing equipment and heat pumps</i>
108.6	107.2	108.1	106.0	105.1	106.5	107.9	
110.6	113.3	112.6	118.3	119.2	119.3	119.2	
106.1	104.8	105.3	101.9	100.5	99.0	97.4	
95.4	94.9	94.5	94.4	93.9	94.0	94.7	
101.5	101.7	99.6	99.7	100.5	100.5	100.5	
107.6	106.9	108.3	113.3	109.0	109.0	109.0	<i>Other agricultural and forestry tractors</i>
110.4	110.7	122.0	116.9	116.6	116.6	119.6	
113.9	113.6	102.8	102.6	110.9	110.9	108.1	
111.0	111.0	111.0	113.4	104.9	104.9	106.1	
123.7	126.0	122.9	122.5	122.5	122.5	121.3	
101.1	99.2	103.1	101.2	101.2	101.2	101.1	
115.8	115.7	118.0	112.1	114.2	114.3	110.7	<i>Parts of agricultural, horticultural or forestry machinery for soil preparation or cultivation</i>
118.7	119.9	120.4	122.0	119.2	118.0	120.6	
114.1	111.1	110.2	109.4	111.0	110.3	108.7	
106.6	107.0	106.1	106.8	106.5	108.9	109.4	
117.7	117.7	120.4	119.3	119.1	117.3	117.0	
106.2	105.9	103.9	105.5	106.1	105.9	106.4	
107.8	108.2	107.6	108.6	110.1	109.8	109.8	<i>Soldering, brazing and welding tools, tempering and hot spraying machines apparatus</i>
121.8	124.2	122.5	120.2	118.4	119.5	118.1	
112.5	109.9	111.3	112.9	113.5	114.7	119.7	
120.4	121.9	122.0	120.3	120.2	117.1	112.8	
125.2	124.6	124.9	125.0	123.3	125.0	128.8	
109.0	111.5	111.9	112.6	113.5	113.2	109.1	
120.5	120.5	120.3	116.0	115.1	115.2	109.1	<i>Machine tools for final working metal</i>
104.0	104.7	105.8	106.1	106.1	106.7	106.3	
109.9	107.3	106.0	105.3	107.1	106.3	105.6	
113.8	116.1	115.8	115.8	113.8	114.0	115.8	
103.0	102.8	106.2	107.5	107.5	107.5	107.2	
105.8	105.8	102.5	101.2	101.2	101.2	100.0	
108.2	107.2	105.0	114.0	101.6	106.1	105.9	<i>Lathes for wood processing</i>
105.0	106.0	105.9	106.4	110.1	103.8	103.9	
101.1	101.1	101.2	100.8	100.8	102.9	103.6	
116.4	115.1	114.9	114.0	114.0	114.2	114.8	
103.4	104.4	104.6	105.3	105.3	107.1	101.6	
98.4	98.3	98.3	98.3	98.6	96.6	100.5	

		Січень/ January	Лютий/ February	Березень/ March	Квітень/ April	Травень/ May
Машини врубові, тунелепрохідницькі бурильні і прохідницькі	2007	107,8	107,9	110,3	108,3	107,6
	2008	107,7	107,4	106,1	107,7	110,3
	2009	110,1	110,0	108,8	111,8	121,1
	2010	117,0	117,0	117,0	113,8	102,6
	2011	100,4	100,4	100,4	100,5	100,5
	2012	100,9	100,9	101,8	104,2	104,2
Машини для сортування, подрібнення, змішування і аналогічної обробки ґрунту, каміння, руди та інших мінеральних речовин; машини для одержання ливарних форм	2007	116,3	116,5	116,5	116,4	116,6
	2008	102,0	102,2	102,7	103,3	109,1
	2009	111,2	110,7	110,2	109,6	103,5
	2010	100,5	100,7	100,9	101,8	101,7
	2011	101,9	101,8	102,0	101,4	101,6
	2012	101,4	101,5	101,0	100,7	100,6
Машини та устаткування для подрібнення чи обробки зерна чи овочів сушених	2007	110,6	110,6	110,6	110,6	110,2
	2008	108,4	115,7	115,7	122,1	122,1
	2009	121,8	114,0	115,5	110,0	110,0
	2010	101,8	104,4	111,8	111,3	111,3
	2011	122,1	119,0	109,7	118,2	120,0
	2012	116,3	116,3	116,3	107,9	106,3
Машини та устаткування різне для харчової промисловості	2007	113,1	109,8	113,0	108,3	107,7
	2008	108,7	107,4	108,2	109,8	109,6
	2009	122,8	123,2	121,3	118,6	119,8
	2010	109,8	108,6	109,0	109,6	109,2
	2011	108,4	109,7	109,5	109,0	109,8
	2012	106,5	106,5	107,5	107,5	106,7
Машини та устаткування спеціального призначення інші	2007	132,4	133,2	144,3	144,3	144,3
	2008	110,9	110,5	102,3	102,6	102,6
	2009	103,4	103,2	103,8	99,5	99,5
	2010	97,2	97,2	96,4	100,3	100,2
	2011	100,9	100,9	100,9	100,9	100,9
	2012	102,4	102,6	103,6	103,6	103,6
Прилади неелектричні побутові інші	2007	96,0	96,3	96,3	96,3	96,3
	2008	107,4	107,7	108,1	114,2	117,3
	2009	123,8	123,1	123,0	116,4	113,4
	2010	106,6	103,2	101,5	98,8	99,0
	2011	96,8	100,3	101,9	104,9	108,4
	2012	108,2	107,9	107,7	106,9	103,9
Електродвигуни та генератори змінного струму, електродвигуни універсальні	2007	117,6	117,9	118,3	121,9	120,1
	2008	111,1	117,7	118,4	114,3	116,9
	2009	113,6	107,5	107,3	109,5	109,7
	2010	112,3	112,1	112,0	109,6	107,8
	2011	115,3	115,1	118,0	120,7	121,9
	2012	113,5	113,7	110,1	106,5	104,6
Трансформатори електричні	2007	130,3	131,4	118,7	119,4	119,8
	2008	114,5	113,3	113,5	118,2	122,5
	2009	133,1	127,3	130,0	125,2	131,1
	2010	112,1	113,8	112,7	113,3	103,6
	2011	105,0	105,2	104,5	104,0	102,9
	2012	101,2	101,0	101,1	101,5	101,4
Апаратура електрична високовольтна	2007	93,2	95,7	99,6	103,9	104,9
	2008	107,0	107,3	108,3	109,1	108,7
	2009	113,6	113,7	112,8	120,6	119,6
	2010	115,0	114,7	115,2	107,4	108,0
	2011	101,3	101,6	101,2	101,8	103,0
	2012	104,1	102,1	102,0	100,8	99,5
Апаратура електрична низьковольтна	2007	104,8	106,0	106,0	105,6	106,2
	2008	103,9	103,7	104,8	106,2	106,4
	2009	115,9	117,2	116,0	116,9	117,1
	2010	113,1	110,9	111,7	109,9	109,4
	2011	107,5	109,4	110,0	109,3	110,3
	2012	111,6	110,4	109,6	110,2	108,8

Продовження табл. 1.12/Continuation of the table 1.12

Червень/ June	Липень/ July	Серпень/ August	Вересень/ September	Жовтень/ October	Листопад/ November	Грудень/ December	
107.9	108.3	108.9	109.6	109.6	109.6	109.9	<i>Coal or rock cutters and tunnelling machinery, boring and sinking machinery</i>
112.1	113.3	115.7	114.8	114.8	114.8	114.3	
118.9	117.2	114.1	114.1	114.1	114.1	114.1	
102.6	102.6	102.6	103.0	103.0	103.0	103.0	
100.5	100.6	100.6	100.3	100.9	101.0	100.8	
104.3	104.2	104.3	104.3	103.7	103.7	103.8	
116.5	106.5	102.5	102.1	102.1	101.0	101.3	<i>Machinery for sorting, grinding, mixing and similar treatment of earth, stone, ores and other mineral substances; foundry moulds forming machinery</i>
110.7	110.3	112.0	112.7	112.6	112.5	112.4	
102.1	102.6	101.3	100.4	100.4	100.4	100.3	
101.7	101.5	101.3	101.4	101.5	101.9	101.9	
101.7	101.7	101.7	101.7	101.6	101.3	101.5	
100.5	100.5	100.5	100.8	100.8	100.7	100.5	
110.2	110.8	111.1	103.8	110.4	110.1	110.1	<i>Machinery for milling or working of cereals or dried vegetables</i>
125.8	125.5	125.1	129.7	121.9	121.9	121.8	
106.2	105.4	105.4	101.8	101.8	101.8	101.8	
115.3	115.3	115.3	115.3	115.3	115.3	115.3	
115.9	116.8	116.8	116.8	116.8	116.8	123.2	
106.3	105.5	105.5	105.5	111.3	112.1	106.2	
110.1	111.3	110.9	111.8	113.0	110.6	110.4	<i>Machinery for the food industry</i>
105.4	104.2	109.8	109.4	107.7	110.1	120.6	
121.0	121.9	115.9	118.6	122.4	119.3	108.9	
112.3	114.8	115.0	112.0	109.3	109.4	109.4	
107.5	105.6	105.5	105.7	106.1	107.2	107.2	
107.3	106.3	105.9	106.6	106.4	104.7	104.8	
138.4	138.4	138.3	130.6	130.6	130.7	130.7	<i>Special purpose machinery</i>
101.2	101.7	101.8	101.6	102.3	102.4	103.4	
99.3	98.8	98.8	99.0	98.3	98.1	97.3	
100.4	100.5	100.8	100.6	100.9	101.0	100.9	
100.7	100.6	102.4	102.6	102.3	102.4	102.4	
103.6	103.5	101.4	101.4	101.4	101.2	101.2	
96.3	96.3	96.3	96.3	96.3	96.7	96.7	<i>Other nonelectric domestic appliances</i>
124.0	121.3	118.4	118.4	126.1	126.3	126.8	
106.8	109.2	111.8	111.8	111.9	110.6	110.2	
99.7	99.7	99.8	100.9	94.9	97.4	97.5	
108.2	115.6	115.9	114.9	114.4	112.2	108.2	
105.8	99.6	99.4	100.4	100.4	99.1	100.3	
117.6	112.7	113.3	111.3	110.9	113.4	111.7	<i>AC/DC motors and generators, universal motors</i>
118.0	118.9	117.7	117.7	117.2	114.5	114.0	
108.8	107.6	109.5	109.8	110.3	111.0	111.3	
107.9	112.5	111.3	112.2	114.3	114.3	114.2	
125.1	119.6	119.3	118.2	115.1	114.4	114.4	
107.7	107.7	107.9	108.0	108.3	108.3	112.5	
120.6	121.7	121.4	121.2	116.4	117.1	115.8	<i>Electrical transformers</i>
123.7	128.2	119.1	123.1	123.0	121.6	132.6	
127.7	119.8	126.0	120.5	121.7	122.1	112.8	
106.4	107.3	107.3	106.2	106.2	105.3	105.0	
101.4	100.9	101.1	101.4	101.5	101.2	101.1	
101.8	101.6	100.9	100.6	100.7	100.9	101.0	
105.3	103.2	102.2	101.9	102.5	108.0	105.7	<i>High-voltage electrical apparatus</i>
108.4	108.4	110.1	108.6	107.8	105.4	105.4	
119.6	120.1	116.3	116.9	122.5	123.8	124.0	
107.3	107.0	109.2	108.4	103.4	102.8	102.2	
103.9	103.9	104.0	104.1	104.1	104.2	104.0	
99.2	98.8	99.4	99.4	99.4	99.2	99.4	
104.7	104.9	104.8	103.9	104.2	104.5	103.6	<i>Low-voltage electrical apparatus</i>
107.5	108.0	109.4	110.0	109.9	109.6	110.3	
116.5	115.5	113.8	116.0	116.0	117.8	117.0	
109.4	110.0	109.8	108.5	108.4	107.4	107.0	
110.3	109.9	110.0	108.6	108.9	108.4	109.2	
108.6	112.2	112.0	111.7	110.7	110.0	109.2	

		Січень/ January	Лютий/ February	Березень/ March	Квітень/ April	Травень/ May
Проводи та кабелі електричні низьковольтні (до 1000 В)	2007	124,9	125,1	123,7	118,6	117,8
	2008	113,2	113,5	114,2	115,6	117,3
	2009	104,8	95,2	94,0	94,5	93,4
	2010	108,3	122,0	123,3	122,7	122,3
	2011	119,0	115,1	116,0	114,5	115,8
	2012	96,5	97,9	98,5	98,9	95,6
Проводи та кабелі електричні на напругу більше 1000 В	2007	100,3	100,1	100,6	100,3	100,4
	2008	100,2	100,5	100,4	100,7	101,9
	2009	101,6	101,7	100,5	100,3	98,6
	2010	101,0	100,7	101,6	102,3	103,1
	2011	101,9	104,7	104,9	104,8	104,3
	2012	99,9	96,4	95,5	95,3	94,9
Лампи електричні	2007	99,3	97,6	97,6	97,6	98,0
	2008	117,3	117,7	128,9	128,9	128,9
	2009	116,6	116,3	145,7	141,3	141,3
	2010	140,0	145,5	106,0	109,3	109,3
	2011	103,9	100,0	100,0	100,0	100,0
	2012	107,0	107,0	107,0	107,0	107,0
Приймачі телевізійні	2007	90,1	90,6	89,7	89,2	94,4
	2008	96,1	95,7	96,0	98,6	99,4
	2009	111,1	112,4	111,9	111,2	113,8
	2010	122,1	121,9	119,4	119,0	115,5
	2011	102,6	99,7	101,4	103,4	102,6
	2012	84,6	83,5	84,2	83,9	84,5
Лічильники електроенергії, включно калібрувальні	2007	103,8	106,3	101,5	106,5	106,6
	2008	105,6	103,5	104,7	103,4	105,0
	2009	104,9	110,2	108,8	117,3	120,5
	2010	119,3	113,2	114,4	106,6	102,0
	2011	100,6	100,4	99,8	99,7	99,5
	2012	100,5	100,4	100,2	100,1	100,2
Автомобілі легкові	2007	100,0	99,6	100,5	102,6	103,6
	2008	107,4	107,5	107,5	107,5	106,3
	2009	134,3	137,5	140,8	138,3	137,1
	2010	106,5	103,5	100,5	100,3	101,6
	2011	100,6	100,8	101,6	102,3	103,0
	2012	102,3	102,1	101,8	102,0	101,0
Автобуси	2007	108,8	103,1	100,9	101,4	101,7
	2008	104,1	104,7	109,5	110,5	110,2
	2009	112,5	110,5	106,2	104,2	104,0
	2010	130,3	129,6	130,0	131,3	131,7
	2011	106,9	107,5	107,4	109,1	111,7
	2012	103,4	103,4	102,9	100,4	102,4
Автомобілі вантажні	2007	112,6	112,6	110,2	109,8	105,2
	2008	110,1	116,4	121,3	122,5	122,5
	2009	111,3	105,3	101,0	119,5	119,5
	2010	154,3	154,3	154,3	141,0	141,0
	2011	109,2	109,3	109,3	101,6	101,9
	2012	107,7	107,6	108,4	106,7	106,4
Автомобілі спеціальні та спеціалізовані	2007	110,5	113,0	113,9	114,5	115,2
	2008	122,8	119,1	121,2	121,6	123,6
	2009	113,9	113,5	110,9	109,0	106,2
	2010	110,8	111,4	111,5	109,7	110,6
	2011	97,0	97,0	88,3	90,3	89,6
	2012	93,0	93,0	102,2	100,0	101,0
Вагони вантажні несамохідні	2007	100,7	104,0	107,7	111,4	112,5
	2008	138,4	148,3	143,5	143,8	146,6
	2009	137,5	124,2	127,0	124,4	117,5
	2010	100,6	106,0	103,6	111,7	123,3
	2011	146,7	139,4	139,1	147,9	140,4
	2012	121,1	120,3	121,1	107,3	106,5

Продовження табл. 1.12/Continuation of the table 1.12

Червень/ June	Липень/ July	Серпень/ August	Вересень/ September	Жовтень/ October	Листопад/ November	Грудень/ December	
104.1	103.2	110.2	109.3	109.6	109.5	111.8	<i>Low-voltage electric conductors (for a voltage <1000 V)</i>
118.5	117.5	111.6	112.4	111.2	108.4	105.1	
92.0	95.0	96.0	97.8	100.7	104.5	107.3	
118.3	113.4	114.3	114.1	115.4	117.5	116.2	
116.9	121.9	118.2	115.5	109.6	104.8	101.8	
95.1	91.8	91.5	91.1	94.6	96.2	97.7	
100.6	100.5	100.4	100.3	100.1	100.3	100.4	<i>Electric conductors, for a voltage > 1 000 V</i>
101.5	101.8	101.6	101.0	100.7	100.6	101.3	
98.4	98.3	98.6	100.4	101.6	101.8	101.0	
103.2	102.8	102.7	102.2	101.6	101.7	101.9	
105.0	103.4	104.0	104.8	102.9	101.9	101.1	
93.7	94.6	95.6	93.3	95.1	95.7	95.9	
100.9	100.8	112.4	112.6	112.6	112.6	117.3	<i>Electrical lamps</i>
131.3	131.3	117.5	117.3	121.6	121.6	116.6	
138.0	138.0	138.0	138.0	140.1	140.1	140.0	
109.3	109.3	109.3	109.3	103.9	103.9	103.9	
100.0	100.0	107.0	107.0	107.0	107.0	107.0	
107.0	107.0	100.0	100.0	100.0	100.0	100.0	
93.8	94.3	91.4	91.7	92.0	92.7	95.2	<i>Television receivers</i>
99.5	99.8	102.5	103.6	104.2	106.2	109.8	
119.7	123.4	127.3	128.6	135.5	129.5	123.4	
109.6	106.1	103.1	102.3	96.7	100.3	101.0	
99.9	98.4	98.1	95.1	92.0	90.4	89.9	
86.9	87.5	87.5	89.0	91.9	93.1	93.8	
106.5	107.3	106.7	107.2	107.4	108.4	107.1	<i>Meters of electrical energy (including calibrated)</i>
104.7	104.2	105.2	104.3	103.2	102.1	101.1	
121.4	121.8	120.9	123.9	124.5	123.9	122.0	
101.6	101.7	101.4	99.6	99.4	99.6	101.4	
99.8	99.6	99.8	99.9	100.2	100.4	100.4	
100.0	100.0	100.0	100.0	100.1	100.1	100.1	
105.4	105.9	105.0	106.4	107.1	108.1	107.7	<i>Motor cars</i>
103.9	103.3	102.8	101.5	101.1	111.5	125.9	
134.2	133.9	137.0	140.4	141.4	127.5	113.1	
104.2	105.9	104.2	101.7	100.7	100.6	101.0	
103.4	103.4	103.5	102.4	102.8	102.6	102.2	
101.0	99.9	99.0	99.9	99.5	99.9	99.9	
104.7	103.7	100.1	100.4	100.7	100.6	109.7	<i>Buses</i>
115.3	114.3	115.7	112.7	111.6	113.1	109.2	
98.6	100.4	130.3	131.8	134.0	132.0	130.7	
129.7	129.7	98.3	105.1	105.6	105.5	106.3	
114.0	115.6	114.1	107.1	103.6	103.3	103.7	
99.4	98.2	99.6	100.7	103.4	103.2	102.7	
103.6	103.6	103.6	111.9	108.4	108.4	108.4	<i>Trucks</i>
122.5	122.5	122.5	113.4	113.4	113.4	113.3	
119.5	119.5	119.5	119.5	154.3	154.3	154.3	
141.0	141.0	141.0	141.0	109.2	109.2	109.2	
101.9	103.0	103.0	103.0	103.0	104.7	106.6	
106.4	105.0	105.2	105.2	106.0	104.4	102.6	
115.7	119.3	118.2	118.9	116.7	116.7	116.5	<i>Special purpose motor vehicles</i>
125.7	124.4	123.0	121.3	120.9	120.9	120.6	
102.9	100.7	109.1	109.0	112.1	110.3	110.0	
110.6	105.9	97.3	97.3	97.3	97.3	97.2	
89.6	93.5	93.5	93.5	93.5	93.5	93.5	
101.0	101.0	101.0	101.0	101.0	101.0	101.0	
119.0	121.5	121.8	125.9	129.0	131.3	132.5	<i>Non-self-propelled freight cars</i>
142.6	142.0	157.5	153.1	157.3	152.0	154.5	
107.0	105.1	93.8	94.8	90.5	92.3	90.0	
142.4	145.2	144.5	142.4	146.9	151.9	153.1	
133.0	130.9	132.0	133.2	128.7	126.2	125.5	
103.4	100.3	99.9	99.5	98.9	96.3	95.7	

		Січень/ <i>January</i>	Лютий/ <i>February</i>	Березень/ <i>March</i>	Квітень/ <i>April</i>	Травень/ <i>May</i>
Меблі для сидіння та вузли і деталі до них	2007	108,5	110,3	113,4	113,8	112,5
	2008	116,8	116,3	116,3	117,8	119,2
	2009	128,5	129,8	127,3	121,6	120,5
	2010	112,9	111,1	111,0	113,4	112,7
	2011	101,8	102,6	102,3	103,4	104,9
	2012	101,8	101,4	100,8	100,6	99,4
Меблі дерев'яні для умеблювання інтер'єру житлових приміщень	2007	104,8	107,2	106,5	106,2	104,0
	2008	118,4	118,3	135,3	145,7	146,0
	2009	158,7	158,7	135,5	126,1	126,6
	2010	104,7	103,6	105,8	105,1	104,1
	2011	103,2	105,8	107,0	109,3	110,0
	2012	112,5	111,0	109,8	108,9	108,6
Електроенергія	2007	113,1	117,6	123,7	124,5	127,6
	2008	112,5	110,7	124,3	123,1	123,6
	2009	135,9	133,8	120,4	120,6	110,0
	2010	112,4	109,8	111,4	110,8	127,7
	2011	107,0	118,9	114,1	124,4	123,7
	2012	122,1	114,5	113,4	119,8	109,4
Теплоенергія	2007	194,1	195,3	194,7	194,7	196,3
	2008	103,8	103,1	104,9	108,6	108,3
	2009	134,8	135,2	140,2	140,0	140,6
	2010	128,8	128,1	122,0	117,9	117,4
	2011	116,8	118,2	120,5	120,7	120,5
	2012	116,5	115,0	112,9	113,0	113,0

Продовження табл. 1.12/Continuation of the table 1.12

Червень/ June	Липень/ July	Серпень/ August	Вересень/ September	Жовтень/ October	Листопад/ November	Грудень/ December	
112,8	113,8	112,2	114,5	116,4	118,7	114,8	<i>Seats and parts thereof</i>
118,8	122,8	122,8	120,4	115,5	119,5	131,9	
121,2	116,3	117,6	119,3	121,0	114,5	112,2	
111,8	111,9	111,2	109,8	109,2	109,2	100,9	
105,9	105,6	105,9	104,4	103,7	102,6	102,6	
98,9	99,1	98,9	100,3	100,6	101,3	101,6	
104,6	105,7	104,8	109,2	109,7	114,5	117,3	<i>Wooden furniture of a kind used in the bedroom, in the dining room</i>
148,8	151,0	150,7	142,8	147,9	147,3	153,6	
124,0	117,8	120,5	125,7	122,1	117,2	109,1	
104,2	110,0	106,6	102,3	103,3	102,8	102,0	
111,6	108,9	113,1	115,6	113,8	113,3	113,2	
107,8	109,0	107,3	105,1	104,9	105,7	106,1	
129,2	129,3	119,9	110,5	114,1	105,6	120,1	<i>Electrical energy</i>
135,7	135,7	136,7	144,4	159,1	161,9	143,8	
103,5	105,9	103,6	102,4	90,7	97,3	100,7	
126,6	123,5	127,2	119,9	127,9	118,9	113,2	
120,3	114,5	112,8	123,6	109,0	126,9	120,7	
117,9	113,7	118,3	112,2	115,2	110,3	109,7	
186,4	184,9	184,9	168,1	137,7	130,7	123,2	<i>Heat</i>
113,2	113,9	115,4	116,8	127,6	130,8	131,6	
151,1	150,1	149,5	147,1	134,4	133,6	132,9	
103,8	110,6	109,5	109,5	109,5	107,5	107,4	
120,5	113,4	113,3	113,3	124,6	125,7	125,7	
113,0	112,8	112,8	112,8	102,3	101,4	101,3	

1.13. ІНДЕКСИ ЦІН ВИРОБНИКІВ

PRODUCER PRICE INDICES

		Січень/ January	Січень- лютий/ January- February	Січень- березень/ January- March	Січень- квітень/ January- April	Січень- травень/ January- May
Вугілля готове кам'яне	2007	110,5	110,2	110,8	111,3	112,0
	2008	129,7	132,1	136,0	137,8	138,2
	2009	120,1	116,3	111,5	108,8	107,3
	2010	103,3	109,3	116,1	122,3	126,0
	2011	133,9	128,5	124,2	118,9	116,2
	2012	118,1	120,6	121,5	123,5	123,9
Нафта сира	2007	85,0	89,1	95,5	96,0	97,7
	2008	171,8	174,5	171,5	173,4	171,5
	2009	43,9	39,9	37,7	35,4	33,7
	2010	225,9	246,8	254,9	260,1	284,7
	2011	177,0	179,1	181,1	190,0	182,2
	2012	119,4	118,1	120,0	116,0	111,6
Газ природний	2007	165,3	164,2	160,9	147,0	139,8
	2008	105,7	111,6	116,5	118,9	120,0
	2009	124,2	121,6	118,0	116,4	115,5
	2010	108,3	104,6	103,2	102,6	102,0
	2011	181,8	181,8	181,8	182,6	183,1
	2012	111,5	111,5	111,5	111,0	110,7
Руди і концентрати залізні агломеровані	2007	135,7	136,2	136,4	138,2	141,1
	2008	127,0	126,6	126,1	150,3	162,8
	2009	131,4	131,1	131,1	107,5	96,9
	2010	111,6	112,7	113,1	115,3	128,4
	2011	159,7	162,9	163,8	167,2	153,8
	2012	102,4	99,2	98,3	95,6	94,0
Галька, гравій, щебінь та камінь дроблений	2007	157,1	161,0	162,7	162,9	162,5
	2008	124,3	122,6	122,1	121,8	121,7
	2009	112,8	110,9	109,0	107,3	105,9
	2010	91,8	92,0	92,2	92,8	93,3
	2011	106,9	107,2	107,2	107,1	107,2
	2012	110,8	110,7	112,0	114,5	115,7
Сіль і хлорид натрію чистий	2007	110,7	111,3	111,2	111,2	111,4
	2008	109,6	109,5	109,6	113,2	114,8
	2009	135,0	131,8	130,6	126,7	124,8
	2010	111,4	112,9	113,1	114,0	113,7
	2011	105,5	106,8	107,4	107,2	107,8
	2012	116,5	116,5	116,3	115,3	114,5
М'ясо, включаючи субпродукти I категорії	2007	91,9	91,9	92,7	93,3	93,7
	2008	128,6	132,1	140,5	146,7	150,3
	2009	129,3	124,9	119,1	116,0	114,7
	2010	103,4	104,6	103,7	102,5	102,2
	2011	106,5	105,4	105,3	105,8	105,0
	2012	120,9	123,1	123,3	122,7	122,6
Яловичина і телятина свіжі (парні) чи охолоджені	2007	80,5	80,7	82,6	84,3	86,7
	2008	165,2	170,8	173,1	175,4	174,5
	2009	123,7	120,5	117,4	115,2	113,9
	2010	104,5	107,1	108,2	108,1	108,0
	2011	111,0	111,8	114,5	116,0	117,1
	2012	126,2	124,4	121,3	120,4	119,6
Свинина свіжа (парна) чи охолоджена	2007	78,6	78,1	78,5	80,5	83,0
	2008	133,2	145,4	160,4	173,1	176,8
	2009	166,5	152,2	141,3	130,8	125,5
	2010	93,2	94,2	92,6	91,6	91,1
	2011	96,7	95,2	95,8	96,9	98,3
	2012	112,1	115,8	116,9	118,0	117,6

ЗА ВИДАМИ ПРОМИСЛОВОЇ ПРОДУКЦІЇ

BY TYPE OF INDUSTRIAL PRODUCTION

(до відповідного періоду попереднього року; відсотків/
to the corresponding period of the previous year; percent)

Січень- червень/ January- June	Січень- липень/ January- July	Січень- серпень/ January- August	Січень- вересень/ January- September	Січень- жовтень/ January- October	Січень- листопад/ January- November	Січень- грудень/ January- December	
112,8	114,3	115,8	116,9	118,1	118,9	119,8	<i>Coal</i>
139,3	141,1	146,1	148,8	148,1	145,7	143,1	
105,4	102,2	97,4	94,6	94,3	94,9	95,7	
128,5	130,9	132,1	132,8	132,8	132,8	132,9	
114,7	114,0	113,6	113,5	113,5	113,5	113,4	
123,2	122,0	120,8	119,7	118,6	117,6	116,6	
99,4	100,3	99,0	99,1	100,3	105,2	108,1	<i>Crude oil</i>
170,7	168,1	164,8	153,5	145,5	133,5	123,7	
32,6	32,0	32,0	40,5	46,7	52,8	59,2	
294,3	299,8	304,4	258,0	234,2	219,7	209,5	
180,7	179,7	178,7	177,1	175,7	174,4	171,9	
106,5	104,0	102,4	101,2	101,4	101,5	101,5	
135,4	128,7	124,1	120,8	118,3	116,7	116,0	<i>Natural gas</i>
120,8	121,4	121,9	122,2	122,5	122,8	123,3	
114,9	114,4	114,1	113,8	113,6	113,3	112,9	
101,7	101,4	111,4	119,1	125,3	130,3	134,5	
183,3	185,0	169,2	158,8	152,0	147,0	143,1	
110,6	109,7	109,0	108,4	107,5	106,8	106,2	
143,2	142,8	144,9	146,7	144,3	142,6	141,1	<i>Agglomerated iron ores and concentrates</i>
170,6	176,2	177,4	178,4	179,1	175,9	172,1	
90,8	86,9	85,1	83,8	83,3	84,5	86,1	
136,3	141,0	143,4	144,8	145,2	145,9	146,7	
147,2	143,9	141,1	139,4	138,0	136,9	135,7	
93,1	92,4	91,8	91,3	90,0	88,2	86,7	
162,7	162,4	161,3	159,8	157,6	154,9	152,0	<i>Pebbles, gravel and crushed stone</i>
121,7	121,6	121,6	121,6	121,7	121,5	121,1	
104,4	103,2	101,9	100,7	99,6	98,8	98,2	
93,7	94,0	94,6	95,1	95,7	96,2	96,8	
107,6	107,8	108,1	108,3	108,7	109,1	109,5	
116,4	117,1	117,6	117,9	117,9	117,5	117,0	
111,7	112,0	112,1	112,2	112,5	112,7	112,8	<i>Salt and pure sodium chloride</i>
115,5	117,0	117,9	118,3	118,5	119,1	121,3	
124,0	122,3	121,2	121,0	121,4	121,4	119,7	
113,0	112,8	113,0	112,7	112,2	111,4	110,9	
108,3	109,3	109,8	110,1	109,8	110,6	111,0	
114,4	113,3	112,6	112,5	112,7	111,9	111,5	
93,9	95,1	97,5	99,7	101,7	103,0	104,5	<i>Meat, including edible offal</i>
154,7	156,0	153,6	150,6	147,8	146,1	144,7	
112,5	110,1	109,2	108,7	108,6	108,5	108,3	
101,4	101,7	101,8	102,2	102,8	103,5	104,3	
105,4	106,4	107,7	108,7	109,5	110,3	110,8	
122,2	121,1	119,6	117,9	116,3	114,9	113,7	
89,7	92,5	95,9	98,9	101,9	104,5	108,0	<i>Fresh (fresh-killed) or chilled beef and veal</i>
173,0	172,1	170,0	168,3	166,1	164,3	161,4	
112,8	111,4	110,3	109,0	108,2	107,6	107,2	
108,0	108,1	108,4	108,9	109,5	110,0	110,3	
118,4	119,6	120,5	121,1	121,4	121,4	121,7	
118,6	117,0	115,5	114,0	112,6	111,9	111,1	
84,7	88,0	92,2	95,9	97,6	99,0	101,4	<i>Fresh (fresh-killed) or chilled pork</i>
180,3	178,9	173,8	169,6	168,3	168,1	167,3	
121,6	119,1	117,0	115,6	114,6	113,3	111,9	
91,4	91,6	92,2	93,0	93,4	93,9	94,3	
99,2	101,6	103,1	103,8	104,1	104,3	104,6	
117,6	115,6	113,6	112,2	111,7	111,8	111,3	

		Січень/ January	Січень- лютий/ January- February	Січень- березень/ January- March	Січень- квітень/ January- April	Січень- травень/ January- May
М'ясо і субпродукти харчові свійської птиці, свіжі чи охолоджені	2007	101,8	101,7	102,1	101,8	100,3
	2008	112,2	113,1	122,0	127,7	132,5
	2009	122,9	119,6	113,8	112,0	111,6
	2010	105,2	107,0	105,7	104,0	103,5
	2011	107,8	106,7	106,2	106,4	104,8
	2012	122,6	125,3	125,8	124,9	125,0
Ковбасні вироби	2007	97,9	98,5	98,6	98,8	99,1
	2008	120,2	123,4	128,2	132,2	134,6
	2009	133,4	131,4	127,8	124,5	122,7
	2010	105,7	105,0	104,6	104,4	104,2
	2011	108,9	108,1	107,5	107,4	107,7
	2012	113,9	114,2	114,6	114,6	114,4
Риба приготовлена та консерви з риби, крім риби копченої, сушеної, солоної чи у розсолі; ікра та її замінники, вироблені з ікри інших риб	2007	99,9	100,3	100,6	101,0	101,4
	2008	111,3	111,5	112,2	113,4	114,5
	2009	142,3	143,5	144,3	143,4	142,1
	2010	99,0	100,2	99,8	99,6	99,5
	2011	103,2	101,0	98,6	98,3	100,0
	2012	109,7	111,0	114,0	114,9	113,4
Соки фруктові та овочеві, нектари	2007	111,1	111,1	111,1	111,2	110,0
	2008	111,5	111,5	111,7	112,3	112,9
	2009	119,1	119,7	120,0	119,5	119,6
	2010	105,0	105,5	106,4	106,8	106,8
	2011	114,6	116,2	115,8	116,1	115,9
	2012	115,7	113,0	113,0	112,8	112,9
Овочі консервовані натуральні	2007	106,1	105,3	104,9	104,9	104,8
	2008	115,2	116,8	120,2	122,5	124,1
	2009	143,0	142,8	139,6	137,3	135,9
	2010	105,4	103,6	103,3	102,9	102,7
	2011	110,0	110,4	109,4	109,7	109,8
	2012	108,6	108,7	109,4	109,3	109,2
Олія соняшникова (рафінована)	2007	103,2	103,4	103,5	103,7	104,5
	2008	160,7	172,2	178,7	180,7	179,9
	2009	100,3	96,0	93,2	92,5	93,2
	2010	119,3	119,1	119,1	119,0	118,1
	2011	140,4	137,0	136,3	135,9	135,7
	2012	102,2	100,9	100,3	100,1	100,0
Маргарин і продукти аналогічні	2007	105,9	106,0	106,2	106,0	106,4
	2008	146,8	148,4	152,4	156,1	160,6
	2009	118,7	119,5	117,0	114,8	111,2
	2010	114,5	115,7	116,0	116,1	116,0
	2011	128,5	126,0	125,4	125,3	125,3
	2012	100,6	100,2	100,1	99,9	99,9
Молоко оброблене рідке	2007	107,9	111,7	113,4	114,6	115,3
	2008	146,7	143,1	141,8	141,2	141,5
	2009	107,3	107,7	108,2	108,4	108,5
	2010	125,5	126,8	129,2	129,7	129,5
	2011	118,3	116,1	113,2	112,5	112,4
	2012	107,6	107,4	107,2	107,0	107,1
Масло вершкове жирністю до 85%	2007	110,0	113,7	116,5	118,9	120,9
	2008	142,8	140,2	137,7	135,7	134,0
	2009	116,8	120,2	123,2	125,1	126,2
	2010	138,4	136,7	134,7	132,2	131,1
	2011	119,6	117,9	117,1	116,4	116,2
	2012	105,8	105,9	105,2	105,3	105,7
Сири тверді	2007	109,3	111,1	113,0	114,5	116,0
	2008	148,6	146,2	144,6	143,4	142,3
	2009	102,7	104,7	105,9	107,0	107,6
	2010	144,1	146,0	145,9	142,2	139,3
	2011	102,8	99,9	98,6	99,1	100,7
	2012	117,8	117,8	117,3	117,8	117,5

Продовження табл. 1.13/Continuation of the table 1.13

Січень- червень/ January- June	Січень- липень/ January- July	Січень- серпень/ January- August	Січень- вересень/ January- September	Січень- жовтень/ January- October	Січень- листопад/ January- November	Січень- грудень/ January- December	
98,2	97,8	99,1	100,7	102,4	102,7	103,1	<i>Meat and edible offal of poultry fresh or chilled</i>
139,1	141,5	139,4	136,3	132,9	131,3	130,5	
109,5	106,8	106,2	106,2	106,7	107,1	107,2	
102,2	102,6	102,5	102,9	103,4	104,3	105,2	
105,0	105,7	107,0	108,1	109,1	110,1	110,6	
124,6	123,6	122,2	120,4	118,6	116,8	115,5	
99,5	99,9	100,9	102,0	103,0	103,9	104,8	<i>Sausages</i>
136,0	136,9	137,0	136,7	136,4	136,2	136,2	
121,6	120,7	119,9	119,2	118,5	117,8	117,1	
104,0	103,9	103,9	104,1	104,6	104,9	105,3	
108,1	108,6	109,4	110,0	110,4	110,7	111,0	
114,1	113,6	112,8	112,0	111,3	110,7	110,1	
102,0	102,6	103,0	103,3	103,6	104,2	104,7	<i>Fish, otherwise prepared or preserved; dried smoked, dried, salted or in brine fish; caviar and caviar substitutes from fish eggs</i>
116,5	118,3	120,0	121,3	122,3	123,2	124,6	
139,8	137,1	135,0	133,1	131,3	129,4	126,6	
98,8	98,5	98,1	97,8	98,0	98,2	98,5	
101,5	102,6	103,7	104,6	104,9	105,4	105,9	
112,7	112,1	111,5	111,2	111,2	111,0	110,9	
109,0	108,5	108,2	108,0	107,9	108,6	108,8	<i>Fruit and vegetable juices, nectars</i>
113,6	114,0	114,2	114,3	114,4	114,2	114,4	
119,4	119,2	119,1	119,0	118,8	118,1	117,1	
106,6	106,5	106,9	107,2	107,7	108,3	108,9	
116,6	117,1	116,9	116,8	116,8	116,5	116,5	
112,1	111,5	111,0	110,5	109,8	109,2	108,8	
104,7	105,0	105,0	105,1	105,4	106,1	106,7	<i>Canned natural vegetables</i>
125,5	126,4	127,8	129,0	130,3	131,4	132,5	
134,3	133,0	131,7	130,3	128,4	126,3	124,2	
102,5	102,5	102,2	102,0	101,9	102,1	102,2	
110,0	110,2	110,4	111,1	111,7	112,1	112,4	
109,3	109,1	108,9	108,1	107,4	106,9	106,5	
105,2	106,0	107,8	110,4	114,3	117,3	120,0	<i>Refined sunflower-seed oil</i>
178,7	176,6	172,7	166,9	159,8	153,9	149,1	
93,8	94,2	95,0	96,2	97,3	98,9	100,4	
117,3	116,7	117,1	117,6	119,7	121,6	123,3	
135,9	136,6	135,8	134,8	131,9	129,2	126,5	
99,7	99,2	98,9	98,7	98,8	98,8	98,9	
107,6	108,8	110,5	112,5	114,9	117,4	119,7	<i>Margarine and similar edible fats</i>
161,8	162,1	160,9	159,3	156,6	153,0	149,6	
109,3	108,1	107,3	107,1	107,2	107,9	108,6	
115,3	114,6	114,4	114,2	115,0	115,8	116,6	
125,6	125,9	125,9	125,3	123,6	121,7	120,0	
99,9	99,9	99,7	99,8	100,0	100,1	100,1	
115,8	116,6	118,3	120,5	123,3	125,8	127,9	<i>Processed liquid milk</i>
141,9	142,0	140,9	138,9	136,0	132,9	130,2	
108,4	108,4	108,3	108,1	107,9	108,3	109,3	
129,3	129,4	130,0	131,6	132,9	133,2	132,4	
112,3	112,4	112,5	111,8	111,3	110,9	110,6	
107,3	107,1	106,5	105,9	105,3	104,7	104,3	
122,3	124,0	126,9	129,9	132,8	134,7	135,7	<i>Butter of a fat content by weight <= 85%</i>
133,0	132,2	130,3	127,8	125,0	123,0	121,9	
126,3	126,1	125,6	125,5	125,9	126,7	128,1	
131,4	132,4	134,4	136,6	137,9	137,7	136,2	
116,0	115,6	115,1	113,6	112,3	111,6	111,1	
105,4	104,7	103,5	102,4	101,4	100,5	99,7	
117,1	118,1	119,3	121,4	124,4	127,2	129,3	<i>Cheese</i>
140,9	139,7	138,6	136,1	132,9	129,7	127,2	
108,2	108,5	108,5	108,6	108,6	109,1	110,4	
137,0	135,8	136,2	138,1	140,6	140,4	138,1	
102,7	104,7	105,7	106,3	106,0	106,9	108,0	
116,9	115,5	113,8	111,4	109,4	107,9	106,6	

		Січень/ January	Січень- лютий/ January- February	Січень- березень/ January- March	Січень- квітень/ January- April	Січень- травень/ January- May
Молоко і вершки коагульовані, йогурт, кефір, сметана, ацидофілін, молоко і вершки ферментовані чи сквашені інші	2007	106,9	108,5	109,5	110,3	110,5
	2008	143,9	142,9	142,2	141,6	141,7
	2009	107,3	107,8	108,5	109,0	109,3
	2010	121,6	122,9	123,0	122,8	122,5
	2011	116,3	114,2	113,3	113,2	113,2
	2012	113,9	113,7	113,3	112,9	112,9
Борошно пшеничне чи пшенично-житнє	2007	121,5	120,6	118,9	118,1	117,6
	2008	131,2	134,0	136,1	138,0	139,1
	2009	107,8	106,1	105,3	104,3	103,7
	2010	105,1	106,3	106,9	107,2	107,4
	2011	121,0	121,6	123,8	125,4	126,8
	2012	111,2	109,5	107,2	105,6	104,6
Крупи із інших зернових і гранули зернових	2007	139,1	128,9	122,6	118,0	116,0
	2008	113,5	115,6	116,7	117,5	119,8
	2009	101,1	107,1	108,0	107,8	105,1
	2010	127,7	136,1	139,8	141,2	144,6
	2011	251,8	214,0	209,6	214,2	215,1
	2012	75,7	78,9	77,0	74,8	72,6
Корми готові для сільськогосподарських тварин та свійської птиці	2007	118,3	126,1	129,0	129,5	131,6
	2008	165,3	158,7	156,2	157,1	157,4
	2009	99,8	96,0	94,8	93,9	93,1
	2010	111,1	114,1	112,9	112,5	111,8
	2011	107,2	107,0	109,0	110,4	111,8
	2012	111,6	111,4	111,9	111,4	110,9
Вироби хлібобулочні	2007	116,4	116,3	116,3	116,1	115,7
	2008	123,1	124,8	126,3	127,6	128,5
	2009	122,9	123,4	123,2	122,7	122,2
	2010	109,7	108,4	107,6	107,3	107,2
	2011	107,7	108,4	109,3	110,0	110,4
	2012	112,5	110,9	109,5	108,5	107,8
Цукор білий кристалічний	2007	102,3	97,5	94,2	91,9	90,2
	2008	96,7	96,3	97,0	97,8	98,0
	2009	107,0	113,5	115,7	119,0	122,1
	2010	190,5	186,1	182,3	177,3	173,1
	2011	122,1	119,6	119,6	119,7	120,3
	2012	82,3	82,1	81,5	80,3	79,1
Шоколад та інші продукти харчові готові, з какао в брикетах, пластинах чи плитках	2007	106,7	106,5	105,6	105,5	105,4
	2008	111,8	113,1	115,1	116,4	117,9
	2009	120,0	122,6	124,0	124,7	125,2
	2010	137,9	134,8	133,4	132,3	130,7
	2011	115,0	114,1	112,5	112,0	111,8
	2012	110,2	109,6	109,2	108,5	107,7
Вироби макаронні без начинки, не піддані тепловому обробленню	2007	107,2	107,1	106,9	106,9	107,0
	2008	123,6	128,7	132,6	135,7	137,8
	2009	122,3	118,0	117,4	116,3	115,5
	2010	110,7	111,0	108,3	107,3	106,7
	2011	118,2	118,0	123,0	125,3	127,4
	2012	117,4	116,8	112,0	109,3	107,2
Вироби макаронні з начинкою, піддані тепловому обробленню або приготовлені іншим способом (сушені, заморожені): пельмені, вареники тощо; кускус	2007	100,1	100,4	100,6	100,7	100,8
	2008	114,1	113,9	121,0	126,5	132,6
	2009	140,9	142,0	136,0	133,1	128,7
	2010	111,2	110,1	108,6	106,4	105,4
	2011	113,9	114,5	115,2	115,7	116,5
	2012	124,5	123,8	122,7	122,0	120,6
Горілка, інші міцні спиртові напої	2007	110,0	112,9	114,1	114,5	114,7
	2008	111,0	112,0	111,9	112,1	112,5
	2009	135,8	131,3	129,9	128,9	128,1
	2010	98,0	98,1	98,1	98,2	98,2
	2011	112,4	112,3	113,8	116,2	117,6
	2012	128,1	128,3	126,5	124,0	122,7

Продовження табл. 1.13/Continuation of the table 1.13

Січень- червень/ January- June	Січень- липень/ January- July	Січень- серпень/ January- August	Січень- вересень/ January- September	Січень- жовтень/ January- October	Січень- листопад/ January- November	Січень- грудень/ January- December	
111,1	111,7	113,2	115,0	117,3	119,3	121,6	<i>Curdled milk and cream; yoghurt, kefir, sour cream, acidophilic milk and other fermented products</i>
141,6	141,4	140,0	138,2	135,5	133,1	130,4	
109,5	109,7	109,7	109,7	109,6	109,8	110,6	
122,4	122,4	122,8	123,9	125,1	125,6	125,2	
113,5	113,7	113,9	113,8	113,4	113,3	113,2	
112,4	111,9	111,1	110,2	109,3	108,4	107,7	
119,3	121,0	122,5	123,0	123,1	123,2	123,6	<i>Wheat or meslin flour</i>
137,8	137,5	136,6	135,6	134,2	132,5	130,4	
103,2	102,2	101,4	100,7	100,2	100,0	100,3	
107,5	107,5	108,4	109,7	110,9	111,9	112,7	
128,1	129,0	128,4	127,1	125,8	124,7	123,6	
103,4	102,5	102,6	103,0	103,5	104,2	105,0	
115,4	115,8	117,3	118,6	118,3	117,8	117,4	<i>Groats of others grain and granules</i>
120,4	119,6	118,6	117,3	115,7	114,1	112,8	
102,7	101,2	100,9	101,4	102,4	103,6	104,9	
149,5	154,1	161,1	168,2	173,2	178,0	182,4	
213,9	212,4	203,0	188,3	177,4	167,7	159,0	
70,5	69,2	69,3	71,2	73,2	74,9	76,6	
134,8	137,0	137,9	139,4	141,3	143,3	145,2	<i>Prepared animal feeds for farm animals and poultry</i>
155,6	154,3	153,2	150,4	146,4	142,0	138,1	
92,7	92,8	92,5	92,4	92,7	93,6	94,9	
111,1	110,4	110,1	110,2	110,7	110,7	110,5	
112,6	113,4	113,9	114,2	114,0	113,8	113,3	
110,4	110,0	110,2	110,2	110,4	110,9	111,6	
115,8	115,9	115,1	114,5	114,3	114,6	114,8	<i>Bakery products</i>
128,7	130,4	131,7	132,7	132,9	132,6	132,3	
121,8	120,1	118,7	117,6	116,8	116,0	115,4	
107,1	107,0	106,9	106,8	106,8	106,9	107,0	
110,9	111,5	112,0	112,3	112,6	112,7	112,7	
107,2	106,6	106,1	105,6	105,3	105,1	105,0	
88,9	88,1	87,6	87,3	87,0	87,5	88,1	<i>Sugar received from sugar-raw reed or beet</i>
97,9	98,2	98,5	98,8	99,9	100,3	100,6	
124,6	126,9	129,2	131,2	133,7	137,4	141,4	
169,9	167,1	164,0	161,7	158,9	155,6	152,2	
120,7	120,7	120,8	119,9	117,8	115,3	112,8	
78,1	77,5	77,4	78,0	78,9	79,5	80,1	
105,6	105,7	106,0	106,4	106,9	107,4	107,9	<i>Chocolate and food preparations containing cocoa in the form of briquettes, plates or Tiles</i>
119,1	119,9	120,6	120,8	121,1	121,1	121,0	
125,2	125,2	125,2	125,5	125,5	126,1	126,7	
129,7	128,9	128,3	127,6	127,0	126,1	125,3	
112,0	112,4	112,6	112,9	113,2	113,2	113,1	
106,8	105,9	105,0	104,0	103,2	102,6	102,0	
108,1	109,6	110,8	112,1	113,1	114,1	114,8	<i>Uncooked pasta products; not stuffed</i>
138,1	137,5	137,0	136,1	135,3	134,2	133,2	
114,7	114,1	113,5	113,3	112,9	112,7	112,5	
106,3	106,3	106,6	107,8	109,0	109,8	110,5	
128,9	129,7	129,9	128,6	127,5	126,6	125,8	
105,8	104,6	103,8	103,3	102,9	102,6	102,5	
100,8	100,8	100,9	100,9	102,2	103,2	104,1	<i>Cooked pasta products stuffed or otherwise prepared: ravioli, vareniki, couscous</i>
136,6	139,5	141,7	143,5	143,3	143,1	142,9	
126,2	123,8	122,1	120,7	119,5	118,6	117,9	
104,6	104,5	104,4	104,6	105,2	105,7	106,3	
117,3	118,7	121,1	122,6	123,4	123,9	124,1	
119,4	117,8	115,4	113,6	112,2	111,1	110,1	
114,9	114,9	114,7	114,9	115,1	115,3	115,4	<i>Eaux-de-vie and other spirits</i>
111,9	111,5	111,4	111,3	111,0	111,7	112,3	
128,4	128,1	127,6	127,0	126,4	124,9	123,4	
98,4	98,8	99,7	100,3	101,0	101,6	102,1	
119,1	120,1	121,3	122,4	123,4	124,3	125,0	
121,0	119,8	116,8	114,6	112,7	111,1	110,1	

		Січень/ January	Січень- лютий/ January- February	Січень- березень/ January- March	Січень- квітень/ January- April	Січень- травень/ January- May
Вино виноградне	2007	108,3	108,4	109,0	108,9	108,9
	2008	106,3	106,9	106,2	105,8	105,9
	2009	110,4	109,8	109,6	109,9	109,6
	2010	106,2	106,0	105,9	105,5	105,3
	2011	109,9	110,7	111,1	111,4	111,4
	2012	122,3	121,4	121,0	120,8	120,8
Напої безалкогольні	2007	108,8	109,0	109,1	108,5	108,2
	2008	110,1	110,1	110,7	111,5	112,5
	2009	115,1	118,2	120,2	120,8	120,3
	2010	122,1	119,1	117,5	116,9	116,8
	2011	111,1	110,9	111,7	111,6	111,5
	2012	122,9	123,0	121,2	120,4	120,2
Сигари, сигари з обрізаними кінцями, сигарили (сигари тонкі), сигарети, цигарки з тютюну та його замінників	2007	105,4	105,3	105,3	105,3	105,4
	2008	104,3	104,9	105,0	105,1	105,1
	2009	111,2	116,6	121,7	125,1	131,5
	2010	155,1	148,0	141,7	137,7	130,8
	2011	102,4	101,9	103,1	103,7	104,7
	2012	106,8	104,5	105,4	105,8	105,3
Тканини з ниток синтетичних та штучних комплексних	2007	117,3	117,4	117,4	117,1	116,5
	2008	106,0	107,2	107,3	107,7	108,4
	2009	151,8	150,9	150,4	149,0	147,7
	2010	106,6	106,0	105,6	106,1	106,4
	2011	119,0	121,0	121,7	121,8	122,8
	2012	109,8	108,3	107,0	105,9	104,3
Тканини бавовняні	2007	100,0	100,0	100,0	100,0	100,0
	2008	102,6	102,6	104,6	106,3	107,3
	2009	140,6	141,3	138,9	137,0	136,2
	2010	110,0	109,5	109,7	110,5	111,5
	2011	127,3	136,3	140,5	141,8	141,8
	2012	117,7	109,9	106,0	104,2	102,8
Білизна постільна	2007	106,2	106,3	106,3	106,2	106,2
	2008	102,5	102,8	103,0	103,1	103,3
	2009	109,4	107,9	107,3	107,1	106,9
	2010	104,1	106,6	107,4	108,8	111,4
	2011	129,9	128,2	133,4	135,9	135,0
	2012	118,6	118,5	113,4	110,3	108,5
Вироби панчішно-шкарпеткові трикотажні машинного чи ручного в'язання	2007	114,1	111,6	110,8	110,4	110,1
	2008	106,9	106,5	108,2	109,5	110,3
	2009	134,1	134,4	134,2	133,8	133,6
	2010	114,1	113,4	111,6	111,2	111,0
	2011	121,8	122,1	122,3	121,4	120,9
	2012	104,2	103,8	103,4	103,3	103,3
Костюми чоловічі та хлопчачі, з тканин	2007	104,1	104,9	105,2	105,8	106,1
	2008	106,4	106,9	108,1	108,3	108,4
	2009	110,8	109,6	109,6	109,8	109,9
	2010	103,4	103,1	101,7	100,9	100,4
	2011	100,2	100,2	100,2	100,2	100,2
	2012	117,9	122,7	124,2	127,0	128,6
Пальта, напівпальта, накидки, плащі, куртки теплі типу "парки" чи "аляски" (включаючи лижні) та вироби аналогічні жіночі та дівчачі, з тканини	2007	109,8	112,4	113,2	113,6	113,9
	2008	118,0	115,3	115,1	115,0	115,0
	2009	122,0	122,0	121,3	120,9	120,7
	2010	100,0	99,2	98,9	98,7	98,6
	2011	99,5	100,4	100,6	100,8	100,9
	2012	105,3	105,3	105,3	105,3	105,3
Взуття з верхом зі шкіри натуральної чи композиційної	2007	106,2	106,1	106,8	107,3	107,8
	2008	108,6	107,5	106,8	106,5	106,2
	2009	106,3	109,1	110,0	110,2	110,4
	2010	112,4	109,0	107,7	107,2	106,8
	2011	103,8	103,9	104,0	104,1	104,1
	2012	103,3	104,5	104,8	104,8	104,8

Продовження табл. 1.13/Continuation of the table 1.13

Січень- червень/ January- June	Січень- липень/ January- July	Січень- серпень/ January- August	Січень- вересень/ January- September	Січень- жовтень/ January- October	Січень- листопад/ January- November	Січень- грудень/ January- December	
108,8	108,6	108,6	108,5	108,4	108,4	108,3	<i>Wine</i>
106,0	106,2	106,4	106,5	106,6	106,8	107,0	
109,4	109,2	109,1	109,1	109,1	109,0	108,9	
105,2	105,0	104,8	104,9	104,9	104,9	104,9	
111,5	111,9	113,6	115,1	116,4	117,4	118,3	
120,7	120,2	118,4	116,5	115,1	114,0	112,9	
108,3	108,4	108,6	108,8	109,0	109,2	109,2	<i>Non alcoholic beverages</i>
112,8	113,0	113,2	113,3	113,3	113,3	113,3	
120,2	120,3	120,5	120,7	121,1	121,6	121,9	
116,9	116,8	116,7	116,6	116,1	115,5	115,1	
113,0	114,1	115,2	116,1	116,8	117,5	117,9	
118,3	116,7	115,2	114,1	113,1	112,4	111,7	
105,6	105,6	105,6	105,5	105,6	105,6	105,5	<i>Cigars, cheroots, cigarillos and cigarettes of tobacco or tobacco substitutes</i>
104,9	105,2	105,7	106,4	107,0	107,5	108,6	
135,7	138,4	140,0	140,8	141,6	141,6	141,3	
126,6	125,0	123,7	122,7	121,7	121,5	120,7	
104,9	103,9	103,4	102,9	103,0	103,0	103,2	
105,6	105,8	105,8	105,6	105,5	105,6	105,5	
116,2	116,2	116,1	116,0	116,0	115,7	115,5	<i>Woven fabrics of synthetic filament yarn and artificial filament yarn</i>
108,7	109,3	110,0	111,2	112,3	114,3	117,1	
146,8	145,6	144,7	143,4	142,1	139,7	136,6	
106,6	106,8	106,8	106,7	106,7	107,2	108,0	
123,6	124,7	125,2	125,6	125,5	124,9	123,8	
103,1	101,7	100,4	99,4	98,8	98,5	98,3	
100,1	100,1	100,4	100,6	100,8	101,0	101,1	<i>Woven fabrics of cotton</i>
109,9	111,7	112,8	114,9	115,7	116,7	117,5	
133,3	131,6	130,3	128,3	127,4	126,4	125,7	
112,4	113,2	114,0	114,3	115,7	116,9	118,2	
141,5	141,3	140,6	139,7	138,0	136,3	134,5	
102,0	101,0	100,5	100,2	100,2	100,1	100,1	
106,1	105,3	104,6	104,1	103,7	103,4	103,2	<i>Bed linen</i>
103,5	103,9	104,2	104,4	104,7	105,0	105,3	
106,8	106,6	106,4	106,6	106,7	106,6	106,6	
113,1	114,0	114,8	115,0	116,3	117,5	118,5	
134,6	134,4	134,2	134,0	132,5	131,2	130,2	
107,3	106,5	105,9	105,4	105,1	104,7	105,0	
110,0	109,7	109,4	109,2	109,0	108,9	108,8	<i>Hosiery, knitted or crocheted</i>
110,8	111,1	111,2	112,2	113,2	114,1	114,8	
133,7	133,8	134,0	133,0	132,2	131,6	131,0	
110,7	110,5	111,1	111,6	111,9	112,2	112,3	
120,6	120,7	120,0	119,3	118,8	118,2	117,8	
103,2	102,9	102,5	102,3	102,0	101,9	101,8	
106,4	106,1	106,0	106,0	105,9	106,1	106,0	<i>Men's or boys' suits of textile</i>
108,4	108,8	109,1	109,5	109,9	110,1	110,2	
109,5	109,1	108,9	108,5	108,2	107,9	107,6	
100,5	100,6	100,6	100,6	100,6	100,5	100,5	
101,1	101,9	104,0	105,5	106,8	107,8	108,7	
129,8	130,6	129,4	128,5	127,7	127,1	126,6	
114,0	114,2	115,4	115,8	116,0	116,2	116,4	<i>Women's or girls' overcoats, car-coats, capas, cloaks, anoraks, wind-cheaters, wind-jackets and similar articles of textile</i>
115,2	117,6	118,9	119,9	120,0	120,2	120,4	
120,3	117,7	115,8	114,2	112,9	111,6	110,5	
98,6	98,5	98,5	98,4	98,5	98,6	98,7	
100,9	101,0	101,0	101,1	101,0	101,4	101,7	
105,3	105,3	105,3	105,3	105,3	104,8	104,5	
108,1	108,2	108,3	108,3	108,3	108,4	108,4	<i>Footwear with uppers of genuine leather or composite leather</i>
106,0	105,9	105,9	105,7	105,5	105,4	105,4	
110,5	110,7	110,8	111,0	111,2	111,5	111,6	
106,6	106,5	106,4	106,3	106,0	105,8	105,6	
103,9	103,7	103,6	103,6	103,7	103,7	103,6	
104,9	104,9	104,8	104,8	104,5	104,4	104,2	

		Січень/ January	Січень- лютий/ January- February	Січень- березень/ January- March	Січень- квітень/ January- April	Січень- травень/ January- May
Деревина, уздовж розпиляна чи розколота, завтовшки більше бмм	2007	118,6	118,8	118,4	117,6	116,3
	2008	109,7	110,8	112,2	112,9	113,3
	2009	113,1	110,9	108,9	107,8	107,1
	2010	102,3	102,6	102,4	102,3	101,7
	2011	102,1	104,8	106,5	107,7	109,1
	2012	109,8	107,6	107,0	106,5	105,9
Плити деревостружкові необроблені	2007	109,8	111,8	113,4	113,7	113,1
	2008	115,2	114,5	113,2	113,5	114,2
	2009	115,7	114,0	113,3	112,2	111,4
	2010	98,7	98,5	99,0	99,5	99,7
	2011	109,0	110,6	113,0	116,0	118,8
	2012	133,9	131,9	127,9	123,9	120,4
Вікна, двері, їх рами та пороги, дерев'яні	2007	111,4	109,2	108,1	107,5	107,4
	2008	103,6	107,4	109,0	110,9	111,9
	2009	124,0	122,0	120,3	119,0	118,3
	2010	107,0	106,5	106,8	106,2	105,4
	2011	101,0	101,6	103,4	104,7	106,0
	2012	105,5	105,3	103,6	102,5	101,5
Папір та картон спеціальні некрейдовані; папір сигаретний, не розрізаний за розмірами	2007	115,0	114,0	114,0	114,2	114,2
	2008	117,8	120,5	121,6	122,2	122,9
	2009	111,3	110,0	109,3	109,0	108,9
	2010	133,0	133,6	134,1	135,3	135,7
	2011	123,2	121,5	120,0	117,4	115,8
	2012	96,1	96,1	96,3	96,7	97,5
Коробки, ящики та сумки з гофрованих паперу чи картону	2007	108,5	105,5	104,9	104,6	103,9
	2008	112,3	113,5	115,7	117,7	118,9
	2009	113,8	113,1	112,2	110,7	109,5
	2010	120,1	121,9	122,9	124,3	125,3
	2011	116,7	115,5	114,4	114,3	114,2
	2012	108,1	107,6	106,4	104,7	103,5
Шпалери та аналогічні покриття з паперу	2007	96,9	96,0	95,7	95,6	95,6
	2008	114,8	117,2	117,9	121,4	123,5
	2009	130,2	127,6	126,7	123,1	121,1
	2010	107,0	106,8	107,1	107,3	107,2
	2011	103,5	105,9	106,3	106,8	108,0
	2012	122,1	119,4	118,5	117,6	116,3
Кокс та напівкокс з вугілля кам'яного, кокс газовий	2007	110,1	110,6	111,6	112,2	112,7
	2008	162,6	163,2	163,0	164,1	164,4
	2009	91,9	92,9	91,3	89,2	87,7
	2010	145,2	153,4	166,0	176,3	187,5
	2011	150,0	145,0	138,6	135,6	130,9
	2012	98,8	94,2	92,2	89,1	87,2
Бензини	2007	93,8	93,0	93,7	94,6	95,9
	2008	151,5	160,9	169,1	167,3	163,9
	2009	79,7	81,2	74,8	73,6	73,4
	2010	160,3	158,6	167,4	168,2	166,7
	2011	108,8	111,5	112,1	115,4	118,1
	2012	124,2	121,3	119,1	116,2	113,2
Газойлі (паливо дизельне)	2007	104,5	99,8	97,6	96,6	95,7
	2008	153,3	158,2	162,7	163,4	168,3
	2009	88,4	86,0	79,6	77,8	74,3
	2010	114,5	120,5	129,1	131,8	133,4
	2011	117,2	119,6	119,7	120,9	122,2
	2012	114,1	111,8	110,5	109,3	109,0
Мазути топкові важкі	2007	113,8	109,2	106,7	104,9	104,8
	2008	181,5	185,9	187,7	187,0	186,4
	2009	67,8	69,9	70,9	70,6	70,7
	2010	206,6	196,2	194,5	193,9	189,9
	2011	100,6	102,6	105,3	107,2	108,9
	2012	124,1	121,5	119,0	117,8	116,3

Продовження табл. 1.13/Continuation of the table 1.13

Січень- червень/ January- June	Січень- липень/ January- July	Січень- серпень/ January- August	Січень- вересень/ January- September	Січень- жовтень/ January- October	Січень- листопад/ January- November	Січень- грудень/ January- December	
115,3	114,5	114,0	113,6	113,2	113,0	112,5	<i>Wood, sawn or chipped lengthwise > 6 mm thick</i>
113,5	113,7	113,7	113,6	113,5	113,4	113,8	
106,6	106,3	106,2	106,3	106,4	106,4	105,9	
101,3	101,1	100,9	100,7	100,9	101,0	101,0	
110,1	110,7	111,2	111,4	111,4	111,3	111,3	
105,5	105,1	104,8	104,8	104,6	104,5	104,4	
113,3	113,3	113,4	113,2	112,8	112,5	112,2	<i>Particle boards unprocessed</i>
114,2	114,3	115,4	116,5	117,4	118,1	118,6	
110,8	110,2	108,7	107,7	106,8	106,2	105,6	
99,9	100,2	100,4	100,4	100,6	100,9	101,4	
120,7	122,2	123,4	125,4	126,7	127,6	128,4	
118,5	117,0	115,8	114,0	112,6	111,5	110,4	
106,9	106,5	106,3	106,1	105,9	105,6	105,4	<i>Windows, doors, their frames and thresholds, wooden</i>
112,4	113,1	113,6	113,9	113,8	114,1	115,2	
118,3	118,3	118,3	118,7	119,1	119,0	118,0	
104,5	103,9	103,3	102,7	102,5	102,3	102,2	
106,8	107,1	107,4	107,4	107,3	107,1	106,9	
101,0	100,6	100,4	100,4	100,4	100,4	100,6	
114,5	115,6	116,6	115,8	115,2	114,7	114,3	<i>Special uncoated paper and paperboard; cigarette paper not cut to size</i>
123,2	122,5	121,9	121,4	121,1	120,8	120,6	
108,7	108,8	108,9	109,6	110,4	111,1	112,1	
136,4	136,6	136,5	135,9	135,7	135,4	134,7	
114,6	114,0	113,7	113,2	112,3	111,5	110,7	
97,5	97,1	96,8	96,3	95,7	95,3	95,2	
103,2	103,3	103,3	103,6	103,8	104,1	104,4	<i>Boxes and bags, of corrugated paper or paperboard</i>
119,8	120,4	120,9	121,1	121,3	121,1	120,8	
108,6	108,2	107,9	107,9	108,1	108,5	109,2	
126,0	126,2	126,5	126,6	126,3	126,1	125,7	
114,1	114,0	113,8	113,6	113,4	113,0	112,6	
102,7	102,1	101,7	101,2	101,3	101,3	101,4	
95,8	96,0	96,2	96,4	97,9	99,4	100,6	<i>Wallpaper and similar wall coverings</i>
125,6	127,0	127,9	128,6	127,5	126,8	126,2	
119,1	117,8	118,1	118,3	118,0	117,8	117,6	
107,1	107,1	106,0	105,2	104,9	104,5	104,2	
108,8	110,4	111,6	113,2	114,3	115,0	115,5	
115,3	113,6	112,3	110,7	109,6	108,9	108,4	
113,5	114,4	115,5	117,0	119,7	123,0	125,9	<i>Coke and semi-coke of coal, gas coke</i>
164,9	170,5	179,4	184,3	182,2	175,1	167,1	
86,5	82,3	78,3	77,0	79,1	82,6	86,2	
195,1	200,6	199,4	194,9	188,0	182,3	178,8	
127,6	126,1	126,2	125,6	124,2	122,6	120,7	
85,9	84,7	83,1	82,1	81,1	80,7	80,6	
97,6	98,9	97,8	97,6	99,1	101,5	104,5	<i>Petrol</i>
159,8	160,9	159,3	157,0	154,5	148,6	141,1	
77,0	77,4	81,0	85,3	88,9	92,8	96,8	
155,7	148,6	140,5	133,4	128,6	125,1	123,3	
122,8	126,3	128,0	129,6	130,2	130,8	130,6	
109,6	106,4	105,3	104,6	104,4	104,2	103,9	
95,1	95,8	96,0	96,6	98,3	100,1	103,8	<i>Gas oils (diesel fuel)</i>
174,5	178,4	178,9	176,5	172,0	164,8	155,8	
71,8	69,6	70,5	72,5	74,9	77,7	79,9	
132,5	131,5	128,0	124,8	122,3	120,6	120,6	
122,9	123,9	123,7	123,5	123,1	122,6	122,1	
107,9	105,7	104,4	103,9	103,5	103,2	103,0	
104,8	105,9	107,2	109,4	112,2	116,5	122,0	<i>Heavy furnace black oil</i>
184,1	186,7	188,1	183,9	178,5	167,0	153,1	
71,1	71,0	72,9	76,7	81,0	86,6	93,4	
185,1	176,2	165,5	156,1	147,1	141,7	137,2	
110,7	113,7	115,3	116,5	117,7	118,4	119,0	
115,0	112,9	111,3	110,3	109,4	108,7	107,9	

		Січень/ January	Січень- лютий/ January- February	Січень- березень/ January- March	Січень- квітень/ January- April	Січень- травень/ January- May
Аміак	2007	104,9	105,5	105,9	105,6	104,6
	2008	113,0	124,6	136,9	144,7	149,8
	2009	116,9	113,4	113,5	114,6	111,9
	2010	149,6	143,7	142,8	137,4	135,9
	2011	133,4	131,5	122,3	122,1	125,5
	2012	117,0	111,8	108,7	105,1	105,6
Добрива азотні мінеральні чи хімічні	2007	115,7	116,0	117,8	118,9	120,4
	2008	152,2	152,0	149,9	149,2	153,2
	2009	118,4	121,0	127,4	128,8	123,4
	2010	116,9	116,9	111,0	107,5	105,5
	2011	131,8	128,2	126,9	127,7	129,7
	2012	110,3	110,3	112,5	114,1	117,8
Фарби та лаки на основі полімерів	2007	108,5	107,7	106,5	106,1	105,9
	2008	108,7	112,3	114,3	116,7	118,3
	2009	127,4	127,2	127,3	125,9	125,2
	2010	116,4	113,5	113,5	114,3	115,7
	2011	120,4	121,4	119,9	119,3	119,2
	2012	117,3	116,6	116,3	115,2	113,2
Препарати лікарські на основі антибіотиків	2007	91,8	93,7	94,3	96,3	98,3
	2008	131,7	130,5	130,3	127,9	125,2
	2009	109,3	109,2	109,8	110,2	110,6
	2010	106,0	106,1	105,4	105,6	105,7
	2011	106,4	106,2	106,1	105,7	105,4
	2012	107,5	107,5	107,5	107,2	107,0
Інші лікарські препарати	2007	113,5	114,6	116,0	117,4	118,4
	2008	123,2	124,2	124,1	124,3	124,1
	2009	128,9	129,1	130,9	131,7	132,2
	2010	125,1	122,8	119,8	118,2	117,3
	2011	108,6	109,0	109,2	109,1	109,2
	2012	111,2	110,7	110,6	110,5	110,2
Засоби миючі та для чищення	2007	110,2	110,1	110,1	110,7	111,0
	2008	106,2	107,9	109,4	111,6	113,1
	2009	144,2	143,0	142,8	141,7	140,9
	2010	114,6	113,4	112,1	111,6	111,0
	2011	103,7	103,9	104,0	105,4	106,5
	2012	130,9	130,9	130,6	128,4	127,0
Шини пневматичні нові для вантажних автомобілів та автобусів, для авіації	2007	134,1	134,7	132,3	133,9	133,8
	2008	110,9	110,5	110,3	110,8	111,4
	2009	121,2	121,5	121,6	121,2	120,6
	2010	107,0	105,3	104,6	104,1	104,4
	2011	123,2	126,2	129,3	130,5	131,9
	2012	115,8	114,6	113,0	112,5	110,9
Шини для сільськогосподарських, лісогосподарських машин та іншої техніки	2007	118,6	123,4	123,1	123,7	122,8
	2008	105,5	103,3	103,0	103,6	103,9
	2009	127,6	126,8	126,4	126,0	126,1
	2010	103,7	103,0	104,3	106,3	107,3
	2011	137,1	137,5	138,1	136,6	137,5
	2012	120,4	120,3	116,1	113,8	111,7
Вироби з вулканізованої гуми інші н.в.і.у., ебоніт у всіх формах і вироби з нього	2007	106,9	109,9	110,3	111,0	110,7
	2008	114,9	116,2	116,8	117,3	117,7
	2009	129,0	128,9	128,6	127,4	126,9
	2010	111,3	108,9	107,8	107,3	107,0
	2011	103,2	105,4	106,5	107,0	107,2
	2012	113,1	112,2	111,4	110,9	110,8
Ємності для напоїв та харчових продуктів	2007	114,0	113,6	113,0	112,2	112,7
	2008	107,8	108,2	109,1	111,1	115,1
	2009	144,8	144,5	144,9	143,3	138,2
	2010	116,8	117,2	116,4	116,2	115,9
	2011	120,5	120,9	121,0	121,2	121,2
	2012	113,2	115,1	115,9	116,0	115,9

Продовження табл. 1.13/Continuation of the table 1.13

Січень- червень/ January- June	Січень- липень/ January- July	Січень- серпень/ January- August	Січень- вересень/ January- September	Січень- жовтень/ January- October	Січень- листопад/ January- November	Січень- грудень/ January- December	
104,7	105,5	106,3	106,8	107,6	107,4	107,2	<i>Ammonia</i>
153,5	156,9	166,0	178,4	187,1	183,9	179,8	
110,8	109,3	104,9	99,8	97,0	100,9	105,0	
134,3	133,2	132,8	131,6	131,3	130,1	128,7	
129,0	132,2	133,0	133,3	133,2	133,9	134,7	
106,9	108,7	110,3	112,2	113,2	113,8	113,9	
120,9	120,9	121,1	121,3	122,1	123,4	125,8	<i>Nitrogenous fertilizers, mineral or chemical</i>
159,0	165,9	178,3	186,0	185,7	182,1	174,8	
117,8	112,5	104,7	100,2	99,4	100,1	102,5	
104,0	103,1	102,5	101,9	103,0	105,2	107,3	
133,8	139,0	142,8	146,2	147,3	146,2	143,5	
118,2	114,8	112,0	109,4	107,5	105,7	104,7	
105,7	105,8	105,9	105,8	105,7	105,7	105,9	<i>Paints and varnishes based on polymers</i>
119,4	120,1	120,7	121,1	121,4	121,7	122,3	
124,6	124,1	123,8	123,7	123,5	123,3	122,8	
116,5	117,4	117,9	118,2	118,5	118,6	118,8	
119,0	119,0	119,0	119,0	118,9	118,9	118,7	
112,3	111,4	110,6	110,1	109,9	109,8	109,7	
99,9	102,6	104,7	106,7	108,3	109,6	110,8	<i>Medicaments based on antibiotics</i>
123,4	122,3	121,5	120,5	119,7	119,1	119,2	
110,9	110,9	111,1	111,2	111,3	111,4	110,9	
105,9	106,1	106,2	106,2	106,3	106,4	106,5	
105,1	105,3	105,5	105,6	105,7	105,9	106,1	
106,9	106,4	105,9	105,5	105,3	104,9	104,5	
119,4	120,5	121,5	122,3	122,3	122,4	122,5	<i>Medicaments, containing alkaloids or'</i>
123,6	123,0	122,4	122,3	122,1	121,8	121,9	<i>derivatives thereof, but not</i>
132,5	132,8	133,4	133,6	133,8	133,9	133,6	<i>hormones or antibiotics</i>
116,8	116,6	116,1	115,4	114,7	114,2	113,8	
109,1	109,0	109,1	109,3	109,4	109,6	109,7	
110,0	109,8	109,4	109,0	108,7	108,2	107,9	
110,5	109,7	109,4	109,4	109,4	109,6	109,5	<i>Detergents and washing preparations</i>
114,5	115,8	116,6	117,4	119,1	120,6	121,9	
139,9	139,9	139,8	139,6	138,0	136,4	135,0	
110,5	109,5	108,8	108,3	108,1	107,9	107,7	
109,1	111,1	112,7	113,9	114,6	115,1	115,6	
124,0	121,5	119,8	118,5	117,5	116,8	116,3	
134,0	133,7	131,3	129,3	127,0	125,4	124,2	<i>Tyres for trucks, buses and air transport</i>
111,4	111,5	112,2	112,9	113,7	114,2	114,8	
119,7	119,1	118,1	117,3	116,6	116,1	115,1	
104,8	105,1	105,5	105,6	105,7	106,9	108,2	
133,0	133,9	134,7	135,3	135,6	134,4	133,3	
110,0	109,2	108,2	107,4	106,9	106,2	105,9	
121,6	120,8	119,0	117,3	115,5	114,2	113,4	<i>Tyres for agricultural, forestry</i>
104,3	107,2	109,3	110,9	112,5	113,7	114,9	<i>machinery and other equipment</i>
126,1	123,0	121,0	119,5	118,0	116,9	115,6	
107,9	109,1	110,1	111,0	112,3	114,1	115,6	
138,2	137,8	137,9	138,0	137,1	135,5	134,2	
110,3	108,9	107,4	105,9	104,6	103,6	102,7	
110,8	111,0	111,0	111,4	111,7	112,0	112,1	<i>Other articles of vulcanized rubber n.e.c</i>
117,7	118,0	118,2	117,9	117,6	117,6	119,0	<i>hard rubber in all forms and articles</i>
126,9	126,5	126,3	126,5	126,8	126,7	125,1	<i>thereof</i>
106,6	106,3	106,1	105,7	105,3	105,0	104,7	
108,7	110,0	110,9	111,5	111,9	112,1	112,4	
109,4	107,9	106,8	106,0	105,5	105,0	104,7	
112,3	111,8	111,4	111,0	110,7	110,1	109,5	<i>Hollow glass for drinks and foodstuffs</i>
118,4	121,5	123,8	125,6	127,1	128,2	129,2	
134,1	132,8	131,8	131,1	130,5	130,0	129,6	
115,7	113,8	112,6	111,8	112,3	112,9	113,4	
121,2	121,2	120,9	121,5	120,9	120,3	119,8	
116,0	115,8	115,6	114,8	113,9	113,1	112,4	

		Січень/ January	Січень- лютий/ January- February	Січень- березень/ January- March	Січень- квітень/ January- April	Січень- травень/ January- May
Посуд столовий, кухонний, інші господарсько-побутові вироби з фарфору	2007	116,7	115,2	114,0	113,5	112,8
	2008	107,3	107,1	108,2	109,1	109,7
	2009	118,3	123,3	123,7	123,2	123,1
	2010	115,5	110,3	108,6	107,8	107,2
	2011	106,4	107,7	108,6	109,5	110,1
	2012	110,2	108,9	108,2	107,5	107,0
Вироби санітарно-технічні керамічні	2007	121,9	122,0	122,0	122,1	122,1
	2008	120,1	120,5	120,7	120,8	120,8
	2009	109,1	108,6	114,0	117,1	118,9
	2010	121,3	121,3	115,3	112,2	110,4
	2011	119,9	121,5	122,1	122,4	122,5
	2012	116,6	116,7	116,7	116,7	116,7
Цегла керамічна вогнетривка, блоки, плитки та інші вироби будівельні вогнетривкі аналогічні, крім матеріалів з борошна кам'яного кремнеземистого чи ґрунтів діатомітових	2007	115,1	120,7	122,2	121,0	120,4
	2008	138,9	134,3	133,2	132,6	133,1
	2009	125,1	123,1	125,8	127,2	127,2
	2010	112,2	113,6	110,6	111,0	111,5
	2011	115,5	114,0	114,2	112,6	111,2
	2012	105,9	105,9	105,3	104,8	105,1
Цегла керамічна не вогнетривка будівельна	2007	130,1	130,0	129,2	128,8	128,4
	2008	126,6	126,5	127,2	128,6	129,4
	2009	119,6	119,8	118,8	116,3	114,4
	2010	96,8	95,4	94,6	94,7	94,9
	2011	100,6	100,9	101,3	102,8	103,6
	2012	112,6	112,6	112,5	111,2	110,5
Цемент	2007	138,4	141,7	143,0	145,6	151,7
	2008	156,9	150,0	151,5	152,6	149,7
	2009	107,4	105,9	102,1	99,0	96,9
	2010	100,7	100,4	99,8	98,6	98,3
	2011	103,2	102,6	105,9	109,3	111,1
	2012	124,1	125,8	124,8	124,0	123,3
Блоки та цегла з цементу, штучного каменю чи бетону будівельні	2007	134,4	132,2	131,5	130,9	130,7
	2008	135,6	134,0	133,4	134,1	134,2
	2009	117,1	117,2	116,2	114,4	113,0
	2010	98,4	97,3	96,6	96,3	96,4
	2011	103,4	105,3	106,9	107,4	108,0
	2012	128,2	126,4	125,9	126,2	125,8
Елементи конструкцій збірні для житлового чи цивільного будівництва з цементу, бетону чи штучного каменю	2007	141,0	139,9	139,7	137,9	137,1
	2008	120,0	120,0	120,7	123,3	125,0
	2009	130,8	128,4	126,5	123,5	121,3
	2010	102,4	104,3	104,5	104,1	103,6
	2011	110,2	110,3	110,6	110,6	110,7
	2012	112,4	113,4	113,7	114,2	114,4
Вироби з асфальту або аналогічного матеріалу в рулонах	2007	127,7	127,7	127,0	126,7	123,2
	2008	108,8	108,8	111,8	113,4	114,3
	2009	126,3	126,1	122,8	121,4	120,5
	2010	103,7	103,9	103,9	103,9	104,8
	2011	108,5	108,4	110,2	112,3	112,9
	2012	120,0	120,0	118,1	115,6	113,9
Чавун	2007	94,6	94,6	94,6	94,7	94,7
	2008	110,8	115,8	121,0	126,1	132,5
	2009	106,0	100,4	96,1	94,0	90,4
	2010	129,5	133,0	134,2	134,7	134,9
	2011	109,7	109,1	109,9	108,9	108,5
	2012	99,5	98,9	97,5	96,4	95,6
Прокат плоский гарячекатаний із сталі нелегованої (вуглецевої) та легованої (крім нержавіючої та швидкорізальної)	2007	123,8	126,7	128,0	128,9	129,6
	2008	124,2	124,9	128,2	135,8	142,2
	2009	108,3	106,8	103,8	96,3	90,8
	2010	107,8	109,8	111,8	118,9	124,0
	2011	129,8	134,6	136,6	131,6	128,7
	2012	108,8	103,0	100,0	99,5	98,9

Продовження табл. 1.13/Continuation of the table 1.13

Січень- червень/ January- June	Січень- липень/ January- July	Січень- серпень/ January- August	Січень- вересень/ January- September	Січень- жовтень/ January- October	Січень- листопад/ January- November	Січень- грудень/ January- December	
112,1	111,7	111,3	111,3	111,0	110,9	110,7	<i>Tableware, kitchenware, other household articles and toilet articles, of porcelain or china</i>
110,6	111,1	111,7	112,0	112,2	112,1	112,2	
123,2	123,2	122,9	122,7	122,8	122,8	122,5	
106,5	106,0	105,7	105,7	105,6	105,4	105,3	
110,5	111,2	111,7	111,7	111,8	112,0	112,1	
107,5	107,7	108,2	108,5	109,1	109,5	109,7	
122,1	122,1	124,3	126,2	127,8	127,9	128,0	<i>Sanitary ceramic fixtures</i>
120,9	121,2	119,3	118,2	117,3	116,7	116,2	
120,1	120,7	121,1	120,8	120,6	120,7	120,7	
111,3	111,9	112,3	112,7	112,9	112,8	112,7	
120,4	120,3	120,4	120,4	120,6	120,9	121,0	
116,7	115,4	114,5	113,9	113,2	112,6	112,1	
119,9	119,5	119,0	119,2	120,1	120,8	121,5	
133,7	135,8	137,4	138,1	138,3	138,3	138,1	<i>Refractory bricks, blocks, tiles and similar refractory ceramic constructional goods, other than of siliceous fossil meals or earths</i>
127,2	125,0	123,5	122,4	121,2	120,3	119,8	
111,7	112,0	112,1	112,3	112,6	112,8	112,9	
110,3	109,7	109,3	108,9	108,3	108,0	107,9	
105,4	105,5	105,5	105,8	106,2	106,2	106,1	
128,0	127,3	126,7	126,3	126,1	126,0	125,8	
130,2	130,8	131,1	131,1	130,9	130,6	130,3	<i>Non-refractory ceramic building bricks</i>
112,0	110,0	108,5	107,2	106,3	105,5	104,8	
95,3	95,7	96,0	96,4	96,6	96,9	97,2	
104,4	105,1	105,8	106,3	106,9	107,4	107,8	
109,8	109,3	108,9	108,6	108,2	107,8	107,4	
156,5	160,3	163,8	167,0	167,9	168,3	168,0	
147,3	145,5	143,6	140,9	137,9	135,5	133,2	
95,4	94,2	93,4	93,0	93,2	93,3	93,6	
98,2	97,8	97,6	97,4	97,3	97,6	98,1	
112,2	113,7	115,1	116,5	117,6	118,4	118,9	
123,1	122,6	121,9	120,9	119,9	119,1	118,5	
131,8	132,5	133,0	133,3	133,5	133,6	133,7	
133,3	132,8	132,4	132,2	131,9	131,6	131,2	<i>Building blocks and bricks of cement: concrete or artificial stone</i>
111,6	110,4	109,2	108,1	107,1	106,3	105,6	
96,5	96,7	97,1	97,5	97,9	98,2	98,6	
109,6	111,6	113,0	114,1	115,1	115,8	116,4	
124,0	121,7	120,0	118,8	117,8	117,0	116,3	
136,4	135,4	135,2	134,9	134,4	133,8	133,2	
127,2	128,9	129,9	130,6	131,1	131,4	131,4	
118,6	116,4	114,3	112,7	111,4	110,4	109,7	
103,4	103,3	103,3	103,3	103,4	103,5	103,6	
110,8	111,1	111,4	111,8	111,9	112,1	112,3	
114,5	114,3	114,1	113,9	113,7	113,6	113,4	
120,0	117,7	116,3	115,5	115,2	115,0	114,8	
115,6	116,8	118,5	120,2	121,3	121,8	122,2	<i>Articles of asphalt or of similar material in rolls</i>
119,2	118,0	116,3	114,5	113,1	112,1	111,4	
105,9	106,5	106,9	107,1	107,2	107,4	107,5	
113,5	114,5	115,3	115,8	116,3	116,6	116,9	
112,0	110,1	108,8	107,8	106,9	106,3	105,8	
94,5	95,7	96,8	96,9	97,2	97,6	98,1	
138,2	147,0	156,6	164,2	168,1	165,6	160,8	
87,7	83,6	79,3	77,6	77,2	79,4	82,5	
134,3	132,5	130,8	128,2	126,3	124,5	123,1	
108,8	109,7	110,3	110,7	111,0	110,7	109,8	
94,6	93,4	92,5	91,9	91,3	91,3	91,8	
129,9	129,9	129,8	130,0	128,5	127,3	126,3	
148,2	152,2	155,8	156,5	155,1	151,8	148,2	<i>Hot rolled flat products (of steel other than of stainless and high speed steel)</i>
86,5	83,0	79,9	79,2	80,3	82,2	84,1	
126,6	128,0	129,5	129,3	128,3	128,0	128,3	
127,0	126,8	127,1	127,5	127,2	126,0	124,6	
98,8	97,7	96,2	94,9	94,2	94,0	93,8	

		Січень/ <i>January</i>	Січень- лютий/ <i>January- February</i>	Січень- березень/ <i>January- March</i>	Січень- квітень/ <i>January- April</i>	Січень- травень/ <i>January- May</i>
Стержні і прутки інші (не в бухтах), кутики та профілі фасонні і спеціальні гарячекатані із сталі нелегованої (вуглецевої) та легованої (крім нержавіючої та швидкорізальної)	2007	124,6	126,3	128,5	131,8	135,2
	2008	124,7	131,1	135,0	142,1	146,6
	2009	103,5	103,2	100,1	92,0	85,8
	2010	124,5	116,2	115,5	120,9	125,6
	2011	119,5	126,2	127,1	123,6	121,2
	2012	117,8	112,2	110,0	109,5	108,6
Труби великого і малого діаметрів, профілі пустотілі з металів чорних	2007	115,8	114,4	114,8	115,5	116,5
	2008	113,6	116,0	118,6	121,3	125,7
	2009	129,6	126,7	124,8	122,7	117,7
	2010	101,2	101,7	101,8	102,3	103,8
	2011	111,9	112,6	112,9	112,3	111,0
	2012	105,5	104,4	103,4	103,1	102,9
Крани, клапани, вентилі інші	2007	129,0	130,0	130,4	129,9	131,7
	2008	130,7	133,4	135,3	137,3	135,9
	2009	121,0	118,7	116,6	114,8	113,8
	2010	102,8	103,0	103,4	103,6	103,8
	2011	109,6	111,1	112,1	114,2	115,9
	2012	116,4	115,0	114,1	112,1	110,3
Підшипники кочення	2007	110,6	112,1	112,1	112,9	113,7
	2008	120,8	119,4	119,1	123,6	128,8
	2009	153,8	153,6	153,4	146,4	139,4
	2010	108,2	108,2	108,1	108,2	108,3
	2011	108,1	110,5	112,3	113,4	114,9
	2012	115,9	113,4	111,6	110,7	109,3
Устаткування холодильне і морозильне промислове та насоси теплові	2007	121,0	126,1	129,4	130,8	131,1
	2008	114,7	110,4	107,8	107,1	106,5
	2009	106,1	106,7	107,2	107,5	108,1
	2010	120,2	118,8	117,1	115,3	113,5
	2011	97,7	94,8	94,3	94,5	94,7
	2012	94,7	98,1	99,4	100,0	100,3
Трактори для сільського та лісового господарства інші	2007	110,6	110,5	109,5	109,0	108,7
	2008	108,9	109,9	110,3	110,3	110,3
	2009	116,6	115,6	115,1	114,9	114,7
	2010	108,1	108,1	109,1	109,6	109,8
	2011	106,1	110,9	111,7	114,7	116,5
	2012	121,3	115,7	113,7	110,1	108,2
Вузли та деталі до машин та механізмів для садівництва, сільського і лісового господарства для підготовки та оброблення ґрунту	2007	114,5	114,7	114,3	114,3	114,8
	2008	111,8	112,0	112,8	113,0	114,1
	2009	119,1	119,9	119,7	120,0	118,4
	2010	108,9	107,8	107,8	107,7	107,8
	2011	111,3	113,0	114,0	114,6	115,5
	2012	114,4	114,1	113,2	112,3	111,3
Устаткування для зварювання та паяння (крім ламп паяльних, пальників пічних)	2007	110,2	110,2	109,9	110,2	110,4
	2008	110,0	110,8	113,5	115,1	116,3
	2009	118,1	119,4	117,3	115,6	115,0
	2010	119,7	118,9	118,9	120,9	121,0
	2011	113,3	113,0	113,8	113,1	114,4
	2012	128,0	127,5	127,0	125,4	122,7
Верстати для остаточного оброблення металевої поверхні	2007	115,0	117,4	118,9	119,6	120,1
	2008	108,2	104,9	104,1	104,1	104,0
	2009	106,2	106,1	107,9	108,4	108,7
	2010	105,4	105,3	103,9	104,8	106,4
	2011	116,6	116,8	116,6	114,6	112,3
	2012	106,5	106,4	106,2	106,1	106,1
Верстати для оброблення дерева	2007	95,6	96,1	98,3	99,1	99,9
	2008	105,4	104,5	103,3	103,1	102,9
	2009	103,0	104,0	105,0	105,2	105,5
	2010	107,5	107,2	106,5	108,9	110,5
	2011	113,7	113,0	112,8	109,9	108,2
	2012	101,6	101,8	101,4	101,3	100,9

Продовження табл. 1.13/Continuation of the table 1.13

Січень- червень/ January- June	Січень- липень/ January- July	Січень- серпень/ January- August	Січень- вересень/ January- September	Січень- жовтень/ January- October	Січень- листопад/ January- November	Січень- грудень/ January- December	
136,9	137,7	137,7	137,2	135,4	133,9	132,7	<i>Hot rolled bars (of steel other than of stainless and high speed steel)</i>
152,7	158,5	162,9	164,3	162,4	157,0	152,5	
80,3	75,7	72,8	72,8	74,6	77,9	80,7	
128,7	129,3	129,3	127,4	125,5	124,6	123,8	
119,9	121,4	122,6	123,4	124,0	124,1	124,2	
107,9	106,6	105,5	104,3	103,3	102,4	101,5	
116,5	116,2	115,9	115,4	115,3	115,1	115,1	<i>Tubes, pipes and hollow profiles, of iron or steel</i>
129,5	132,5	135,1	136,8	137,9	138,4	138,3	
113,4	109,3	106,0	103,8	102,5	101,5	101,1	
104,8	105,8	106,6	107,1	107,5	107,9	108,3	
110,4	110,3	110,4	110,4	110,2	110,0	109,8	
102,8	102,4	101,8	101,3	100,9	100,7	100,4	
132,6	134,9	136,1	136,0	136,0	135,5	135,0	<i>Other gate valves</i>
135,2	133,4	131,5	130,6	129,8	129,1	128,4	
112,8	111,5	110,5	109,1	107,9	107,1	106,7	
104,7	105,4	105,9	106,7	107,3	107,7	107,8	
116,1	116,3	116,3	116,3	116,3	116,2	116,2	
109,2	108,4	107,8	107,2	106,7	106,3	105,9	
114,3	114,9	115,4	115,8	116,4	116,7	116,9	<i>Frictionless bearings</i>
132,2	135,2	137,9	140,3	141,8	143,0	144,0	
135,1	131,3	128,1	125,4	123,3	121,7	120,4	
108,3	108,4	108,4	108,4	108,8	109,0	109,3	
116,2	117,4	118,2	119,1	119,5	119,5	119,5	
108,0	107,0	105,7	104,5	103,6	103,1	102,7	
130,7	130,6	130,3	127,8	126,1	124,9	123,9	<i>Refrigeration and freezing equipment and heat pumps</i>
106,9	106,9	107,1	106,9	106,8	106,7	106,8	
108,5	109,2	109,6	110,6	111,5	112,2	112,8	
112,3	111,1	110,4	109,4	108,4	107,5	106,5	
94,8	94,8	94,8	94,7	94,6	94,6	94,6	
100,5	100,6	100,5	100,4	100,4	100,4	100,4	
108,5	108,3	108,3	108,9	108,9	108,9	108,9	<i>Other agricultural and forestry tractors</i>
110,3	110,4	111,8	112,4	112,9	113,2	113,8	
114,6	114,4	112,8	111,6	111,5	111,5	111,2	
110,0	110,2	110,3	110,6	110,0	109,5	109,2	
117,7	118,9	119,4	119,8	120,0	120,3	120,4	
106,9	105,8	105,4	104,9	104,5	104,2	103,9	
114,9	115,1	115,4	115,0	114,9	114,9	114,5	<i>Parts of agricultural, horticultural or forestry machinery for soil preparation or cultivation</i>
114,9	115,7	116,3	116,9	117,2	117,3	117,5	
117,6	116,6	115,8	115,0	114,6	114,1	113,7	
107,6	107,5	107,3	107,3	107,2	107,3	107,5	
115,9	116,2	116,7	117,0	117,2	117,2	117,2	
110,4	109,7	109,0	108,6	108,3	108,1	107,9	
109,9	109,7	109,4	109,3	109,4	109,4	109,5	<i>Soldering, brazing and welding tools, surface tempering and hot spraying machines and apparatus</i>
117,3	118,3	118,8	119,0	118,9	119,0	118,9	
114,5	113,8	113,5	113,4	113,4	113,5	114,1	
120,9	121,1	121,2	121,1	121,0	120,6	119,9	
116,3	117,5	118,5	119,2	119,6	120,1	120,9	
120,2	118,8	117,9	117,2	116,8	116,5	115,8	
120,1	120,2	120,2	119,7	119,2	118,9	118,0	<i>Machine tools for final working metal</i>
104,0	104,1	104,3	104,5	104,7	104,8	105,0	
108,9	108,7	108,4	108,0	107,9	107,8	107,6	
107,6	108,9	109,7	110,4	110,7	111,0	111,4	
110,7	109,5	109,0	108,9	108,7	108,6	108,5	
106,0	106,0	105,5	105,0	104,6	104,3	104,0	
101,3	102,1	102,4	103,6	103,4	103,7	103,8	<i>Lathes for wood processing</i>
103,3	103,7	104,0	104,2	104,8	104,7	104,6	
104,7	104,2	103,8	103,4	103,2	103,1	103,2	
111,5	112,0	112,4	112,6	112,7	112,9	113,0	
107,3	106,9	106,6	106,4	106,3	106,4	106,0	
100,5	100,2	99,9	99,7	99,6	99,3	99,4	

		Січень/ January	Січень- лютий/ January- February	Січень- березень/ January- March	Січень- квітень/ January- April	Січень- травень/ January- May
Машини врубіві, тунелепрохідницькі бурильні і прохідницькі	2007	107,8	107,8	108,7	108,6	108,4
	2008	107,7	107,6	107,1	107,2	107,9
	2009	110,1	110,1	109,6	110,2	112,4
	2010	117,0	117,0	117,0	116,2	113,2
	2011	100,4	100,4	100,4	100,4	100,4
	2012	100,9	100,9	101,2	101,9	102,4
Машини та устаткування для подрібнення чи обробки зерна чи овочів сушених	2007	110,6	110,6	110,6	110,6	110,5
	2008	108,4	112,1	113,3	115,5	116,8
	2009	121,8	117,8	117,0	115,2	114,1
	2010	101,8	103,1	106,0	107,4	108,2
	2011	122,1	120,5	116,7	117,1	117,7
	2012	116,3	116,3	116,3	114,1	112,4
Машини для сортування, подрібнення, змішування і аналогічної обробки ґрунту, каміння, руди та інших мінеральних речовин; машини для одержання ливарних форм	2007	116,3	116,4	116,4	116,4	116,4
	2008	102,0	102,1	102,3	102,5	103,9
	2009	111,2	110,9	110,7	110,4	108,9
	2010	100,5	100,6	100,7	101,0	101,1
	2011	101,9	101,8	101,9	101,8	101,7
	2012	101,4	101,4	101,3	101,1	101,0
Машини та устаткування різне для харчової промисловості	2007	113,1	111,4	111,9	111,0	110,3
	2008	108,7	108,1	108,1	108,5	108,8
	2009	122,8	123,0	122,4	121,5	121,1
	2010	109,8	109,2	109,2	109,3	109,2
	2011	108,4	109,0	109,2	109,1	109,3
	2012	106,5	106,5	106,8	107,0	106,9
Машини та устаткування спеціального призначення інші	2007	132,4	132,8	136,6	138,5	139,7
	2008	110,9	110,7	107,8	106,4	105,6
	2009	103,4	103,3	103,5	102,5	101,9
	2010	97,2	97,2	96,9	97,8	98,2
	2011	100,9	100,9	100,9	100,9	100,9
	2012	102,4	102,5	102,9	103,1	103,2
Прилади неелектричні побутові інші	2007	96,0	96,2	96,2	96,2	96,2
	2008	107,4	107,5	107,7	109,4	111,0
	2009	123,8	123,5	123,3	121,5	119,8
	2010	106,6	104,9	103,8	102,5	101,8
	2011	96,8	98,5	99,6	100,9	102,4
	2012	108,2	108,0	107,9	107,6	106,9
Електродвигуни та генератори змінного струму, електродвигуни універсальні	2007	117,6	117,7	117,9	118,9	119,2
	2008	111,1	114,4	115,7	115,4	115,7
	2009	113,6	110,5	109,4	109,4	109,5
	2010	112,3	112,2	112,1	111,5	110,7
	2011	115,3	115,2	116,1	117,3	118,2
	2012	113,5	113,6	112,4	110,9	109,5
Трансформатори електричні	2007	130,3	130,9	126,5	124,6	123,6
	2008	114,5	113,9	113,8	114,9	116,4
	2009	133,1	130,2	130,1	128,8	129,3
	2010	112,1	113,0	112,9	113,0	110,9
	2011	105,0	105,1	104,9	104,7	104,3
	2012	101,2	101,1	101,1	101,2	101,2
Апаратура електрична високовольтна	2007	93,2	94,4	96,1	97,9	99,3
	2008	107,0	107,2	107,5	107,9	108,1
	2009	113,6	113,7	113,4	115,2	116,1
	2010	115,0	114,9	115,0	113,0	111,9
	2011	101,3	101,4	101,3	101,5	101,8
	2012	104,1	103,1	102,7	102,2	101,7
Апаратура електрична низьковольтна	2007	104,8	105,4	105,6	105,6	105,7
	2008	103,9	103,8	104,1	104,7	105,0
	2009	115,9	116,6	116,4	116,5	116,6
	2010	113,1	112,0	111,9	111,4	111,0
	2011	107,5	108,5	109,0	109,1	109,3
	2012	111,6	111,0	110,5	110,4	110,1

Продовження табл. 1.13/Continuation of the table 1.13

Січень- червень/ January- June	Січень- липень/ January- July	Січень- серпень/ January- August	Січень- вересень/ January- September	Січень- жовтень/ January- October	Січень- листопад/ January- November	Січень- грудень/ January- December	
108,3	108,3	108,4	108,5	108,6	108,7	108,8	<i>Coal or rock cutters and tunnelling machinery, boring and sinking machinery</i>
108,6	109,2	110,1	110,6	111,0	111,4	111,6	
113,5	114,1	114,1	114,1	114,1	114,1	114,1	
111,3	110,0	109,0	108,3	107,7	107,3	106,9	
100,4	100,5	100,5	100,5	100,5	100,5	100,6	
102,7	102,9	103,1	103,2	103,3	103,3	103,3	
110,5	110,5	110,6	109,8	109,8	109,9	109,9	<i>Machinery for milling or working of cereals or dried vegetables</i>
118,3	119,4	120,1	121,2	121,3	121,3	121,4	
112,7	111,6	110,8	109,7	108,8	108,2	107,6	
109,4	110,2	110,9	111,4	111,8	112,1	112,4	
117,4	117,3	117,2	117,2	117,2	117,1	117,6	
111,4	110,5	109,8	109,3	109,5	109,8	109,5	
116,4	114,9	113,2	111,8	110,8	109,8	109,0	<i>Machinery for sorting, grinding, mixing and similar treatment of earth, stone, ores and other mineral substances; foundry moulds forming machinery</i>
105,0	105,8	106,6	107,2	107,8	108,2	108,6	
107,7	107,0	106,2	105,5	105,0	104,6	104,2	
101,2	101,3	101,3	101,3	101,3	101,4	101,4	
101,7	101,7	101,7	101,7	101,7	101,7	101,6	
100,9	100,9	100,8	100,8	100,8	100,8	100,8	
110,3	110,4	110,5	110,6	110,9	110,8	110,8	<i>Machinery for the food industry</i>
108,2	107,6	107,9	108,0	108,0	108,2	109,3	
121,1	121,2	120,5	120,3	120,5	120,4	119,3	
109,8	110,5	111,0	111,2	111,0	110,8	110,7	
109,0	108,5	108,1	107,8	107,6	107,6	107,6	
107,0	106,9	106,8	106,8	106,7	106,5	106,4	
139,4	139,3	139,1	138,1	137,3	136,7	136,1	<i>Special purpose machinery</i>
104,9	104,4	104,1	103,8	103,6	103,5	103,5	
101,4	101,1	100,8	100,6	100,4	100,2	99,9	
98,6	98,9	99,1	99,3	99,4	99,6	99,7	
100,9	100,8	101,0	101,2	101,3	101,4	101,5	
103,2	103,3	103,0	102,8	102,7	102,6	102,4	
96,3	96,3	96,3	96,3	96,3	96,3	96,3	<i>Other nonelectric domestic appliances</i>
113,1	114,3	114,8	115,2	116,3	117,2	118,0	
117,4	116,2	115,6	115,2	114,8	114,4	114,0	
101,5	101,2	101,0	101,0	100,4	100,1	99,9	
103,3	105,0	106,4	107,3	108,0	108,4	108,4	
106,7	105,6	104,8	104,3	103,9	103,4	103,2	
118,9	117,9	117,3	116,6	116,0	115,7	115,4	<i>AC/DC motors and generators, universal motors</i>
116,1	116,5	116,6	116,8	116,8	116,6	116,4	
109,4	109,1	109,1	109,2	109,3	109,5	109,6	
110,2	110,6	110,6	110,8	111,2	111,5	111,7	
119,4	119,4	119,4	119,3	118,8	118,4	118,0	
109,2	109,0	108,8	108,7	108,7	108,7	109,0	
123,1	122,9	122,7	122,5	121,8	121,3	120,8	<i>Electrical transformers</i>
117,7	119,2	119,2	119,7	120,0	120,2	121,3	
129,0	127,5	127,3	126,5	126,0	125,6	124,4	
110,1	109,7	109,4	109,0	108,7	108,4	108,1	
103,8	103,4	103,1	102,9	102,8	102,6	102,5	
101,3	101,4	101,3	101,2	101,2	101,1	101,1	
100,2	100,6	100,8	101,0	101,1	101,7	102,1	<i>High-voltage electrical apparatus</i>
108,1	108,2	108,4	108,4	108,4	108,1	107,9	
116,7	117,2	117,1	117,1	117,6	118,2	118,7	
111,1	110,5	110,4	110,1	109,4	108,8	108,2	
102,1	102,4	102,6	102,8	102,9	103,0	103,1	
101,3	100,9	100,7	100,6	100,5	100,3	100,3	
105,5	105,4	105,3	105,2	105,1	105,0	104,9	<i>Low-voltage electrical apparatus</i>
105,4	105,8	106,2	106,7	107,0	107,2	107,5	
116,6	116,4	116,1	116,1	116,1	116,2	116,3	
110,7	110,6	110,5	110,3	110,1	109,8	109,6	
109,5	109,6	109,6	109,5	109,4	109,3	109,3	
109,9	110,2	110,4	110,6	110,6	110,5	110,4	

		Січень/ January	Січень- лютий/ January- February	Січень- березень/ January- March	Січень- квітень/ January- April	Січень- травень/ January- May
Проводи та кабелі електричні низьковольтні (до 1000 В)	2007	124,9	125,0	124,5	123,0	121,9
	2008	113,2	113,3	113,6	114,1	114,8
	2009	104,8	100,0	98,0	97,1	96,3
	2010	108,3	114,8	117,5	118,8	119,5
	2011	119,0	117,0	116,7	116,1	116,1
	2012	96,5	97,2	97,6	97,9	97,5
Проводи та кабелі електричні на напругу більше 1000 В	2007	100,3	100,2	100,3	100,3	100,3
	2008	100,2	100,4	100,4	100,4	100,7
	2009	101,6	101,7	101,3	101,0	100,5
	2010	101,0	100,8	101,1	101,4	101,7
	2011	101,9	103,3	103,8	104,1	104,1
	2012	99,9	98,1	97,3	96,8	96,4
Лампи електричні	2007	99,3	98,5	98,2	98,0	98,0
	2008	117,3	117,5	121,3	123,2	124,3
	2009	116,6	116,4	126,8	130,6	132,8
	2010	140,0	142,8	127,8	122,6	119,7
	2011	103,9	101,9	101,3	100,9	100,8
	2012	107,0	107,0	107,0	107,0	107,0
Приймачі телевізійні	2007	90,1	90,3	90,1	89,9	90,7
	2008	96,1	95,9	95,9	96,6	97,1
	2009	111,1	111,8	111,8	111,7	112,1
	2010	122,1	122,0	121,1	120,6	119,5
	2011	102,6	101,1	101,2	101,8	101,9
	2012	84,6	84,0	84,1	84,0	84,1
Лічильники електроенергії, включно калібрувальні	2007	103,8	105,1	103,8	104,5	104,9
	2008	105,6	104,5	104,6	104,3	104,4
	2009	104,9	107,6	108,0	110,3	112,4
	2010	119,3	116,2	115,6	113,2	110,7
	2011	100,6	100,5	100,3	100,1	100,0
	2012	100,5	100,4	100,4	100,3	100,3
Автомобілі легкові	2007	100,0	99,8	100,0	100,7	101,3
	2008	107,4	107,4	107,4	107,4	107,2
	2009	134,3	135,9	137,6	137,8	137,6
	2010	106,5	104,9	103,4	102,6	102,4
	2011	100,6	100,7	101,0	101,3	101,7
	2012	102,3	102,2	102,1	102,0	101,8
Автобуси	2007	108,8	105,9	104,2	103,5	103,1
	2008	104,1	104,4	106,1	107,2	107,8
	2009	112,5	111,5	109,7	108,3	107,4
	2010	130,3	130,0	130,0	130,3	130,6
	2011	106,9	107,2	107,3	107,7	108,5
	2012	103,4	103,4	103,2	102,5	102,5
Автомобілі вантажні	2007	112,6	112,6	111,8	111,3	110,0
	2008	110,1	113,2	115,9	117,6	118,6
	2009	111,3	108,2	105,7	109,3	111,4
	2010	154,3	154,3	154,3	150,5	148,4
	2011	109,2	109,3	109,3	107,2	106,1
	2012	107,7	107,6	107,9	107,6	107,3
Автомобілі спеціальні та спеціалізовані	2007	110,5	111,8	112,5	113,0	113,4
	2008	122,8	120,9	121,0	121,2	121,7
	2009	113,9	113,7	112,8	111,8	110,6
	2010	110,8	111,1	111,2	110,8	110,8
	2011	97,0	97,0	94,1	93,1	92,4
	2012	93,0	93,0	95,9	96,9	97,7
Вагони вантажні несамохідні	2007	100,7	102,4	104,1	105,9	107,2
	2008	138,4	143,4	143,5	143,6	144,2
	2009	137,5	130,5	129,3	128,0	125,8
	2010	100,6	103,3	103,4	105,5	109,0
	2011	146,7	142,9	141,6	143,3	142,7
	2012	121,1	120,7	120,8	117,1	114,8

Продовження табл. 1.13/Continuation of the table 1.13

Січень-червень/ January-June	Січень-липень/ January-July	Січень-серпень/ January-August	Січень-вересень/ January-September	Січень-жовтень/ January-October	Січень-листопад/ January-November	Січень-грудень/ January-December	
118,5	116,0	115,2	114,4	113,9	113,5	113,3	<i>Low-voltage electric conductors and cables (for a voltage <1000 V)</i>
115,4	115,7	115,1	114,8	114,4	113,9	113,1	
95,6	95,5	95,5	95,8	96,3	97,1	97,9	
119,3	118,4	117,9	117,4	117,2	117,3	117,2	
116,2	117,0	117,1	117,0	116,2	115,1	113,9	
97,1	96,3	95,7	95,1	95,1	95,2	95,4	
100,4	100,4	100,4	100,4	100,4	100,4	100,4	<i>Electric conductors, for a voltage > 1 000 V</i>
100,9	101,0	101,1	101,1	101,0	101,0	101,0	
100,2	99,9	99,8	99,8	100,0	100,2	100,2	
102,0	102,1	102,2	102,2	102,1	102,1	102,1	
104,3	104,1	104,1	104,2	104,1	103,9	103,6	
95,9	95,7	95,7	95,5	95,4	95,4	95,5	
98,5	98,8	100,5	101,8	102,9	103,8	104,9	<i>Electrical lamps</i>
125,5	126,3	125,1	124,2	123,9	123,7	123,0	
133,7	134,4	134,8	135,2	135,7	136,1	136,5	
117,8	116,5	115,5	114,8	113,6	112,7	111,9	
100,6	100,5	101,4	102,0	102,5	102,9	103,3	
107,0	107,0	106,1	105,4	104,8	104,3	104,0	
91,2	91,6	91,6	91,6	91,7	91,7	92,0	<i>Television receivers</i>
97,5	97,8	98,4	99,0	99,5	100,1	100,9	
113,4	114,8	116,4	117,8	119,6	120,5	120,8	
117,8	115,9	114,2	112,7	110,9	109,8	109,0	
101,6	101,1	100,8	100,1	99,3	98,5	97,8	
84,6	85,0	85,3	85,7	86,3	86,9	87,4	
105,2	105,5	105,7	105,8	106,0	106,2	106,3	<i>Meters of electrical energy (including calibrated)</i>
104,5	104,4	104,5	104,5	104,4	104,2	103,9	
113,9	115,1	115,8	116,7	117,5	118,1	118,4	
109,1	108,0	107,1	106,2	105,5	104,9	104,6	
100,0	99,9	99,9	99,9	99,9	100,0	100,0	
100,2	100,2	100,2	100,2	100,1	100,1	100,1	
101,9	102,5	102,8	103,2	103,6	104,0	104,3	<i>Motor cars</i>
106,7	106,2	105,7	105,2	104,8	105,5	107,2	
137,0	136,6	136,6	137,1	137,5	136,5	134,1	
102,7	103,2	103,3	103,1	102,9	102,7	102,5	
102,0	102,2	102,3	102,3	102,4	102,4	102,4	
101,7	101,4	101,1	101,0	100,8	100,8	100,7	
103,4	103,4	103,0	102,7	102,5	102,3	102,9	<i>Buses</i>
109,1	109,8	110,6	110,8	110,9	111,1	110,9	
105,8	105,0	108,3	111,0	113,3	115,1	116,4	
130,4	130,3	125,3	122,5	120,5	118,9	117,7	
109,4	110,3	110,8	110,4	109,6	109,0	108,6	
101,9	101,4	101,2	101,1	101,3	101,5	101,6	
108,9	108,1	107,5	108,0	108,1	108,1	108,1	<i>Trucks</i>
119,2	119,7	120,1	119,3	118,6	118,1	117,7	
112,8	113,8	114,5	115,1	119,1	122,3	125,0	
147,1	146,1	145,4	144,9	140,2	136,6	133,8	
105,4	105,0	104,8	104,6	104,4	104,4	104,6	
107,2	106,9	106,7	106,5	106,5	106,3	106,0	
113,8	114,6	115,1	115,5	115,7	115,8	115,8	<i>Special purpose motor vehicles</i>
122,4	122,7	122,7	122,6	122,4	122,2	122,1	
109,2	107,9	108,1	108,2	108,6	108,8	108,9	
110,7	110,1	108,3	107,0	106,0	105,1	104,4	
91,9	92,2	92,3	92,5	92,6	92,6	92,7	
98,2	98,6	98,9	99,1	99,3	99,5	99,6	
109,2	110,9	112,2	113,7	115,3	116,7	118,0	<i>Non-self-propelled freight cars</i>
143,9	143,6	145,5	146,4	147,6	148,1	148,7	
122,5	119,8	116,0	113,3	110,6	108,7	106,8	
114,2	118,3	121,4	123,7	125,9	128,2	130,3	
140,8	139,2	138,2	137,6	136,6	135,5	134,5	
112,7	110,8	109,3	108,2	107,2	106,1	105,2	

		Січень/ <i>January</i>	Січень- лютий/ <i>January- February</i>	Січень- березень/ <i>January- March</i>	Січень- квітень/ <i>January- April</i>	Січень- травень/ <i>January- May</i>
Меблі для сидіння та вузли і деталі до них	2007	108,5	109,4	110,7	111,5	111,7
	2008	116,8	116,6	116,5	116,8	117,3
	2009	128,5	129,2	128,5	126,7	125,4
	2010	112,9	112,0	111,6	112,1	112,2
	2011	101,8	102,2	102,2	102,5	103,0
	2012	101,8	101,6	101,3	101,1	100,8
Меблі дерев'яні для умеблювання інтер'єру житлових приміщень	2007	104,8	106,0	106,2	106,2	105,7
	2008	118,4	118,3	124,0	129,5	132,8
	2009	158,7	158,7	150,2	143,4	139,7
	2010	104,7	104,2	104,7	104,8	104,7
	2011	103,2	104,5	105,3	106,3	107,1
	2012	112,5	111,7	111,1	110,5	110,1
Електроенергія	2007	113,1	115,3	118,1	119,7	121,3
	2008	112,5	111,6	116,0	117,8	119,1
	2009	135,9	134,8	129,5	127,1	123,3
	2010	112,4	111,1	111,2	111,1	114,4
	2011	107,0	112,9	113,3	116,1	117,8
	2012	122,1	118,1	116,5	117,4	115,5
Теплоенергія	2007	194,1	194,7	194,7	194,7	195,0
	2008	103,8	103,5	103,9	105,1	105,7
	2009	134,8	135,0	136,8	137,6	138,2
	2010	128,8	128,4	126,2	124,0	122,6
	2011	116,8	117,5	118,5	119,1	119,3
	2012	116,5	115,7	114,8	114,3	114,1

Продовження табл. 1.13/Continuation of the table 1.13

Січень- червень/ <i>January- June</i>	Січень- липень/ <i>January- July</i>	Січень- серпень/ <i>January- August</i>	Січень- вересень/ <i>January- September</i>	Січень- жовтень/ <i>January- October</i>	Січень- листопад/ <i>January- November</i>	Січень- грудень/ <i>January- December</i>	
111,9	112,2	112,2	112,4	112,8	113,4	113,5	<i>Seats and parts thereof</i>
117,5	118,3	118,9	119,1	118,7	118,8	120,0	
124,7	123,5	122,7	122,3	122,2	121,4	120,5	
112,1	112,1	112,0	111,7	111,5	111,3	110,3	
103,5	103,8	104,0	104,1	104,0	103,9	103,8	
100,5	100,3	100,1	100,1	100,2	100,3	100,4	
105,5	105,6	105,5	105,9	106,3	107,0	107,9	<i>Wooden furniture of a kind used in the bedroom, in the dining room</i>
135,5	137,7	139,3	139,7	140,6	141,3	142,4	
136,8	133,8	132,0	131,3	130,3	128,9	126,9	
104,6	105,4	105,5	105,1	105,0	104,8	104,5	
107,8	108,0	108,6	109,4	109,8	110,2	110,4	
109,7	109,6	109,3	108,8	108,4	108,2	108,0	
122,6	123,6	123,1	121,5	120,7	119,3	119,4	<i>Electrical energy</i>
122,0	124,0	125,7	127,8	130,9	133,5	134,4	
119,5	117,2	115,3	113,7	110,9	109,5	108,7	
116,4	117,5	118,7	118,8	119,7	119,7	119,1	
118,3	117,7	117,0	117,8	116,8	117,7	118,0	
116,0	115,6	116,0	115,5	115,5	115,0	114,6	
193,5	192,2	191,3	188,3	181,6	175,3	169,3	<i>Heat</i>
107,0	108,0	108,9	109,8	111,6	113,4	114,9	
140,5	142,0	143,0	143,5	142,4	141,5	140,7	
119,0	117,7	116,5	115,7	115,0	114,2	113,6	
119,5	118,6	117,9	117,4	118,1	118,8	119,4	
113,9	113,7	113,6	113,5	112,3	111,2	110,3	

1.14. СЕРЕДНІ ЦІНИ ВИРОБНИКІВ ПРОМИСЛОВОЇ ПРОДУКЦІЇ
AVERAGE PRODUCER' PRICES

		Січень/ January	Лютий/ February	Березень/ March	Квітень/ April	Травень/ May
Яловичина і телятина, свіжі (парні) чи охолоджені	2010	21675,52	22325,26	22488,81	22594,80	22246,96
	2011	23539,73	24630,36	25484,97	26122,94	26237,14
	2012	29841,09	30176,86	30403,41	30569,60	30329,63
Свинина свіжа (парна) чи охолоджена	2010	23842,74	23536,87	23281,77	23053,64	22666,00
	2011	24029,49	22823,08	23320,29	23900,32	24614,15
	2012	26323,58	26563,58	26923,13	28197,03	28077,87
М'ясо і субпродукти харчові свійської птиці, свіжі чи охолоджені	2010	13264,03	13180,47	13511,15	13947,94	14878,68
	2011	14937,23	14090,65	14623,06	15802,54	15647,42
	2012	18113,28	18331,26	18626,18	18933,17	19267,99
Вироби ковбасні варені, сосиски, сардельки	2010	22944,49	23199,44	23326,86	23420,72	23467,41
	2011	26308,55	26245,84	26368,89	26729,42	27132,03
	2012	30909,02	30953,52	31249,52	31348,91	31489,33
Ковбаси напівкопчені	2010	32008,39	32299,55	32248,57	32331,06	32383,59
	2011	34753,45	34720,02	34773,15	35063,81	35542,01
	2012	41820,34	41757,41	42405,22	42479,01	42786,52
Соки натуральні (крім апельсинового)	2010	3653,09	3690,73	3745,73	3747,54	3793,28
	2011	4628,84	4753,09	4792,24	4904,62	4904,62
	2012	5216,14	5216,14	5375,40	5375,40	5377,50
Олії соняшникова та сафлорова, нерафіновані	2010	6399,58	6426,89	6365,49	6348,78	6222,76
	2011	9172,26	9408,95	9447,95	9542,58	9496,24
	2012	8624,73	8490,12	8586,44	8681,36	8794,37
Олії соняшникова і сафлорова, рафіновані та їх фракції	2010	7801,55	7972,43	7960,50	7901,12	7853,71
	2011	11180,77	11242,40	11314,85	11429,05	11453,22
	2012	11140,80	11026,35	11159,05	11182,69	11174,83
Молоко оброблене рідке	2010	4035,27	4223,58	4285,34	4249,08	4157,73
	2011	5089,77	5169,63	5168,17	5164,31	5120,30
	2012	5651,18	5638,08	5625,35	5585,32	5557,53
Молоко і вершки сухі	2010	20125,96	20953,89	21226,33	20326,61	20550,22
	2011	23614,72	24123,14	23905,59	24013,24	23650,32
	2012	26557,71	26219,02	25322,15	23716,14	23261,06
Масло вершкове жирністю до 85%	2010	33197,98	33727,68	34019,00	33137,77	32212,92
	2011	43554,09	43251,19	42630,73	40875,93	39917,37
	2012	45438,60	45148,84	43761,46	41944,66	40701,87
Сири тверді	2010	35508,26	37283,61	37175,28	34529,25	32329,83
	2011	40048,34	40477,88	39758,52	38310,25	37944,86
	2012	47160,73	46824,82	45554,67	44204,92	43434,21
Кефір неароматизований, без додання фруктів, горіхів, какао та інших наповнювачів	2010	4797,16	5062,98	5107,96	5031,83	4974,04
	2011	5595,61	5641,46	5667,56	5647,04	5612,27
	2012	6699,73	6697,73	6632,06	6602,75	6629,81
Сметана неароматизована, без додання фруктів, горіхів, какао та інших наповнювачів	2010	11569,67	12092,09	12197,55	12210,29	12064,60
	2011	13962,40	13997,31	14087,45	14127,21	14077,09
	2012	16651,98	16692,78	16499,16	16475,51	16494,84
Борошно пшеничне чи пшенично-житне	2010	1524,82	1567,98	1586,86	1603,14	1604,43
	2011	1957,40	2077,63	2179,36	2241,37	2259,75
	2012	2249,40	2271,41	2304,53	2310,37	2313,75
Борошно житне	2010	1104,34	1165,07	1166,10	1183,02	1154,32
	2011	1559,58	1643,56	1730,86	1833,76	1848,18
	2012	1866,45	1900,62	2003,25	2023,79	2003,98
Крупи пшонані	2010	1697,21	1674,93	1717,62	1766,41	1795,91
	2011	3410,26	3793,17	4474,23	5066,34	5259,62
	2012	3016,71	2905,07	2806,96	2700,71	2689,19
Крупи гречані	2010	3482,47	4409,30	4985,80	4954,34	5053,96
	2011	10100,99	10415,53	11052,49	12260,53	12412,71
	2012	7645,04	7867,82	7655,99	7480,79	7263,36

ЗА ОСНОВНИМИ ВИДАМИ ХАРЧОВИХ ПРОДУКТІВ, НАПОЇВ У 2010-2012 РОКАХ
FOR MAIN ARTICLES OF FOOD, DRINKS IN 2010-2012

(грн./тонну; hryvna/ ton)

Червень/ June	Липень/ July	Серпень/ August	Вересень/ September	Жовтень/ October	Листопад/ November	Грудень/ December	
22244,09	22318,35	22478,20	23378,83	23787,60	23655,57	23785,07	<i>Fresh (fresh-killed) or chilled beef and veal</i>
26736,94	27136,17	27207,51	27612,73	27793,58	27753,74	28109,31	
30283,27	29924,13	29690,67	29420,83	29327,15	29260,86	29179,09	
22274,80	22383,46	23407,53	24587,20	24351,01	23656,96	23704,65	<i>Fresh (fresh-killed) or chilled pork</i>
24627,23	26447,74	27605,32	27672,16	26615,54	26085,00	26067,78	
28281,07	28208,23	28465,65	28593,17	28373,41	28259,15	27735,83	
14464,94	14373,41	14097,04	14770,46	14806,09	14537,84	15066,29	<i>Meat and edible offal of fresh or chilled</i>
16367,91	17267,65	17603,23	18227,46	18325,12	18190,86	18195,45	
19490,78	19344,70	19161,21	19073,97	18846,07	18809,83	18839,36	
23470,91	23510,42	23620,62	24134,42	24651,42	24639,96	24747,98	<i>Durable sausage products</i>
27391,32	27764,81	28555,02	29214,41	29492,60	29637,76	29922,52	
31555,16	31666,96	31663,81	31874,31	32037,82	32151,56	32182,44	
32383,51	32344,18	32433,76	33326,70	33886,21	33928,97	34093,92	<i>Semi-durable sausage</i>
35568,22	35837,22	36954,08	37968,53	38253,62	38305,37	38911,68	
42816,11	42852,82	42884,29	43210,51	43567,40	43658,90	43706,11	
3735,47	3735,47	3781,13	3815,49	3842,76	3887,17	3888,64	<i>Natural juices(except orange one)</i>
5060,59	5060,59	5041,24	5095,24	5231,13	5246,79	5364,55	
5408,22	5408,22	5408,22	5384,05	5376,38	5400,29	5480,18	
6242,02	6277,96	6518,80	6924,41	7434,14	7952,38	8327,18	<i>Unrefined sunflower-seed and safflower oils</i>
9616,83	9667,65	9684,04	9372,43	8818,09	8676,10	8733,98	
8576,88	8510,70	8588,74	8901,54	8940,86	8884,67	8942,38	
7946,57	7977,46	8467,90	8887,83	9630,16	9856,86	10402,57	<i>Refined sunflower-seed and safflower oils</i>
11560,14	11816,78	12043,44	12018,93	11324,14	11324,14	11235,24	
11095,88	11074,27	11346,58	11377,78	11457,12	11463,30	11463,30	
4103,56	4123,29	4264,58	4629,25	4748,38	4794,28	4828,76	<i>Processed liquid milk</i>
5096,81	5133,19	5245,65	5348,05	5425,24	5484,43	5532,19	
5515,44	5486,34	5491,03	5511,31	5545,23	5555,64	5582,85	
20691,79	21106,97	21871,11	24206,83	24936,36	24099,27	23573,35	<i>Milk and cream in solid forms</i>
24047,35	24726,07	25543,03	25978,89	26370,84	26427,54	26943,57	
22213,24	21487,08	21245,08	21562,66	22189,97	22800,32	22890,06	
32492,71	33318,58	35731,35	38290,79	39364,31	39756,30	39761,96	<i>Butter of a fat content by wight <85%</i>
40218,83	41776,11	43279,47	44156,15	45119,63	45577,48	45761,75	
40217,57	40146,66	40217,93	40505,13	40790,27	42037,39	42714,44	
30964,47	31535,20	34362,32	38668,79	40657,54	38395,82	37450,03	<i>Cheese</i>
38678,60	39706,39	42739,57	46243,88	47303,19	47486,82	47775,05	
42982,59	42677,49	42542,52	43256,13	43931,66	44239,13	44285,11	
4932,22	4942,56	5122,43	5450,67	5576,33	5585,89	5603,57	<i>Kefir not flavoured nor containing added fruit; nuts or cocoa</i>
5646,47	5675,27	5867,76	6055,12	6148,30	6222,48	6287,98	
6584,52	6562,39	6580,10	6587,71	6593,59	6610,95	6657,26	
11919,74	11944,60	12279,69	12726,12	13000,29	13101,68	13127,10	<i>Sour cream not flavoured nor containing added fruit; nuts or cocoa</i>
14099,07	14139,82	14334,82	14705,50	15021,39	15207,46	15338,25	
16419,93	16414,05	16407,08	16515,61	16538,63	16609,56	16774,64	
1607,41	1618,73	1718,73	1797,15	1818,98	1835,70	1848,21	<i>Wheat or meslin flour</i>
2301,01	2302,67	2279,40	2241,32	2220,88	2191,49	2191,10	
2293,05	2309,50	2394,88	2418,15	2429,10	2481,84	2527,46	
1170,57	1170,69	1299,94	1371,34	1414,44	1486,69	1500,48	<i>Rye flour</i>
1841,32	1844,53	1849,73	1794,72	1771,24	1773,40	1782,82	
2002,68	2011,73	1989,93	1986,75	1965,93	1970,13	1996,65	
1821,29	1857,24	2193,04	2311,50	2469,13	2648,54	3006,54	<i>Millet grain</i>
5250,65	5259,60	3887,51	3140,87	2928,68	3184,89	3173,55	
2653,99	2566,81	2544,58	2662,93	2729,66	2738,82	2784,11	
5223,89	5377,14	6288,08	6760,47	7222,52	7257,47	7462,22	<i>Buckwheat</i>
12760,68	12888,68	12286,31	8353,00	8192,68	7962,77	7687,22	
6779,07	6888,38	7298,05	6942,94	6788,10	6341,58	6425,18	

		Січень/ January	Лютий/ February	Березень/ March	Квітень/ April	Травень/ May
Хліб житній	2010	3356,69	3469,39	3477,76	3488,55	3488,55
	2011	3761,08	3917,82	4096,34	4168,30	4241,42
	2012	4552,52	4506,64	4506,64	4549,07	4516,07
Хліб пшеничний	2010	3037,69	3116,49	3139,55	3157,48	3167,98
	2011	3239,58	3341,67	3486,55	3564,22	3600,62
	2012	3864,32	3864,32	3882,42	3906,11	3918,19
Хліб житньо-пшеничний і пшенично-житній	2010	2956,51	2991,10	3011,39	3026,37	3046,20
	2011	3312,51	3403,25	3501,34	3553,43	3575,38
	2012	3855,19	3884,19	3897,09	3899,77	3901,13
Печиво солодке і вафлі	2010	8550,40	8911,46	9128,07	9239,45	9305,10
	2011	10882,93	11087,81	11324,16	11426,26	11427,70
	2012	12230,89	12210,88	12186,54	12195,97	12196,27
Цукор білий кристалічний	2010	5338,42	5563,13	5593,44	5642,45	5599,93
	2011	6465,80	6492,14	6590,77	6652,36	6733,16
	2012	5300,31	5294,21	5147,50	4956,99	4864,21
Вироби макаронні без начинки, не піддані тепловому обробленню чи не приготувані будь-яким іншим способом	2010	3096,63	3152,38	3160,37	3185,07	3187,80
	2011	3994,24	4093,46	4513,47	4639,15	4736,18
	2012	4753,24	4752,63	4761,32	4761,32	4761,32
Коньяк, бренді, тис. дал	2010	386579,37	385558,50	389427,62	389427,62	389675,81
	2011	426111,13	426944,84	422294,02	422977,68	436281,33
	2012	465222,91	465198,70	487680,47	485264,10	485264,10
Горілка, інші міцні спиртві напої, тис. дал	2010	112733,40	113285,81	114311,69	115576,95	115717,27
	2011	131739,54	131788,64	137598,96	140720,90	140959,03
	2012	160238,04	160854,72	160854,72	160026,46	159908,74
Спирт етиловий неденатурований із вмістом спирту не менше 80 об.%, тис. дал	2010	59056,81	60787,46	61004,97	61579,37	61818,77
	2011	87514,33	93580,14	96941,76	101268,05	103902,16
	2012	117350,91	117350,91	116153,26	115494,40	114667,94
Пиво солодове, включаючи пиво безалкогольне і пиво з вмістом алкоголю менше 0,5%, тис. дал	2010	29766,61	29950,96	30298,40	32488,77	32849,64
	2011	38642,22	38669,35	39540,62	40269,04	40617,16
	2012	44003,95	44480,20	45575,33	47415,91	48383,06
Води мінеральні та води газовані інші, непідсоложені і не ароматизовані, тис. дал	2010	10763,01	10840,76	10974,09	11057,06	11071,30
	2011	11653,32	11794,78	12222,29	12532,08	12782,80
	2012	13444,49	13492,77	13613,63	13671,06	14037,15
Напої безалкогольні, тис. дал	2010	14275,56	14393,46	14533,03	14842,93	14824,58
	2011	22590,40	22913,60	23452,37	23902,38	24619,63
	2012	26665,38	26946,52	27018,70	27289,08	27537,24

Продовження табл. 1.14/Continuation of the table 1.14

Червень/ June	Липень/ July	Серпень/ August	Вересень/ September	Жовтень/ October	Листопад/ November	Грудень/ December	
3488,55	3488,55	3488,55	3609,25	3638,55	3687,12	3687,12	<i>Rye bread</i>
4414,47	4432,93	4529,67	4548,46	4561,75	4561,75	4495,69	
4548,31	4548,31	4548,31	4526,02	4576,70	4644,23	4668,89	
3177,04	3180,06	3205,42	3245,12	3259,02	3272,29	3285,38	<i>White bread</i>
3626,67	3703,90	3747,19	3766,04	3779,07	3779,07	3784,97	
3923,72	3932,58	3943,91	3955,93	3955,93	3963,30	3985,41	
3052,84	3055,47	3073,73	3105,73	3125,49	3131,32	3156,46	<i>Mix of white and rye bread</i>
3600,73	3627,52	3665,63	3724,50	3736,85	3739,80	3755,16	
3904,28	3920,41	3932,02	3935,80	3941,00	4017,45	4063,39	
9312,97	9315,72	9451,37	9705,10	9828,36	9996,42	10145,40	<i>Sweet biscuits; waffles</i>
11553,11	11652,89	11673,81	11773,43	11750,36	11723,51	11715,94	
12117,50	12119,98	12188,19	12220,73	12362,08	12391,42	12461,21	
5644,91	5741,72	5747,17	5754,20	5880,76	6025,70	6218,16	<i>Sugar</i>
6717,69	6774,84	6772,61	6336,28	5886,83	5638,89	5370,86	
4772,30	4786,83	4909,57	4971,52	4791,26	4566,84	4460,82	
3190,40	3243,17	3361,15	3637,63	3690,90	3682,64	3690,36	<i>Uncooked pasta products; not stuffed</i>
4736,18	4807,65	4804,01	4799,53	4781,11	4774,98	4772,06	
4761,32	4763,64	4776,67	4792,10	4797,97	4820,12	4838,66	
391939,45	391939,45	391939,45	396313,56	398904,23	397625,73	398737,93	<i>Cognac, brandy, for one thousand decalitre</i>
425482,15	426908,64	461706,00	453841,18	461446,09	462268,46	464042,00	
485264,10	485264,10	485264,10	485264,10	485264,10	488690,12	489585,54	
118279,22	118497,90	121125,39	120857,43	121851,77	123784,39	127775,77	<i>Eaux-de-vie and other spirits, for one thousand decalitre</i>
143581,03	143581,03	150493,60	150775,00	154498,79	155425,52	155425,52	
158877,92	158877,92	149671,98	151089,8	151089,8	151389,18	156793,97	
61924,89	63631,00	64788,25	76449,96	80192,97	81435,51	81701,80	<i>Undenatured ethyl alcohol, of alcoholic strength Bi 80 %, for one thousand decalitre</i>
104955,52	109357,82	110443,27	114796,11	114133,11	115733,08	117852,66	
114667,94	120074,98	119796,90	120150,79	120150,79	122499,78	122499,78	
33319,59	33724,03	34120,50	34488,29	34560,07	34712,28	34720,12	<i>Beer, except dregs from brewing for one thousand decalitre</i>
41355,76	42161,74	42543,07	43092,62	43256,74	43875,60	44338,30	
49243,60	50477,05	50792,72	51279,98	51279,98	51610,47	51648,42	
11233,51	11306,79	11456,87	11463,37	11483,83	11529,32	11669,06	<i>Mineral waters and water aerated unsweetened, for one thousand decalitre</i>
12900,39	13147,49	13146,84	13131,20	13131,20	13131,20	13342,69	
14063,42	14098,90	14110,31	13877,93	13742,38	13742,38	13742,38	
14896,23	15089,17	15257,51	15331,17	15117,22	15127,54	15302,98	<i>Non alcoholic beverages, for one thousand decalitre</i>
25251,33	25435,80	25598,14	25850,08	26046,12	25835,06	26116,24	
27800,54	27936,52	28008,70	27777,67	27693,70	27764,67	27844,43	

1.15. ІНДЕКСИ ЦІН ВИРОБНИКІВ ЗА ВИДАМИ ПРОМИСЛОВОЇ ДІЯЛЬНОСТІ

У 2007-2012 РОКАХ

PRODUCER PRICE INDICES BY TYPE OF INDUSTRIAL ACTIVITY IN 2007-2012

(грудень до грудня попереднього року/ December to December of the previous year)

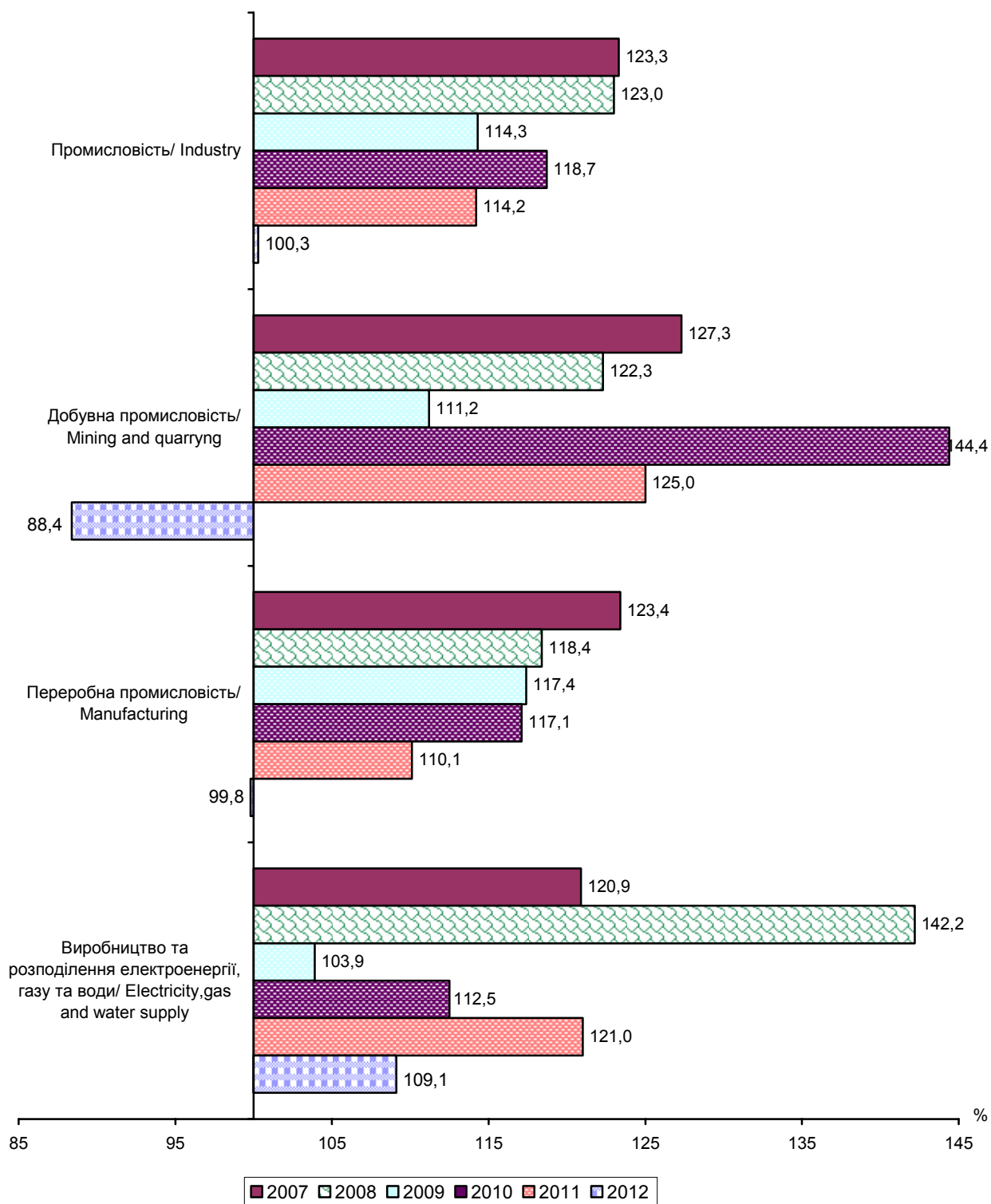

1.16. ІНДЕКСИ ЦІН ВИРОБНИКІВ ЗА ВИДАМИ ПРОМИСЛОВОЇ ДІЯЛЬНОСТІ У 2012 РОЦІ

PRODUCER PRICE INDICES BY TYPE OF INDUSTRIAL ACTIVITY IN 2012

(до попереднього місяця/ to the previous month)

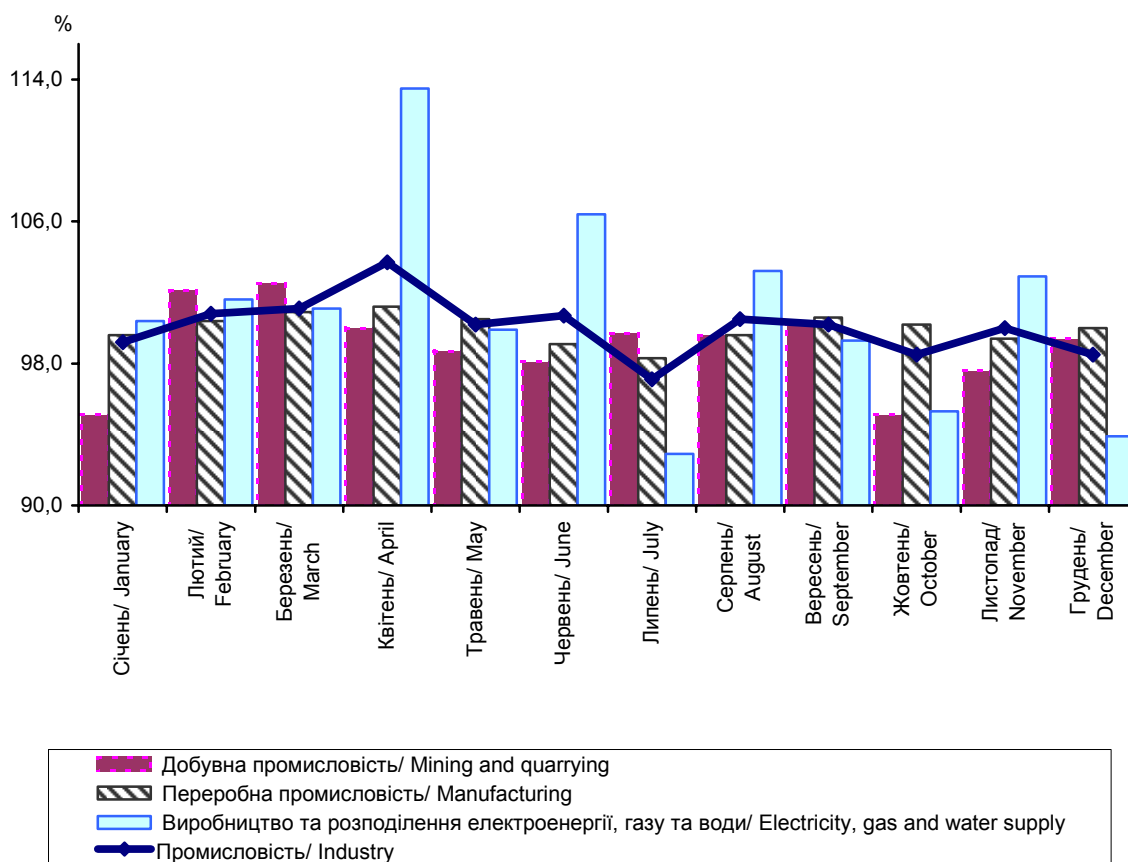

(до попереднього року/ to the previous year)

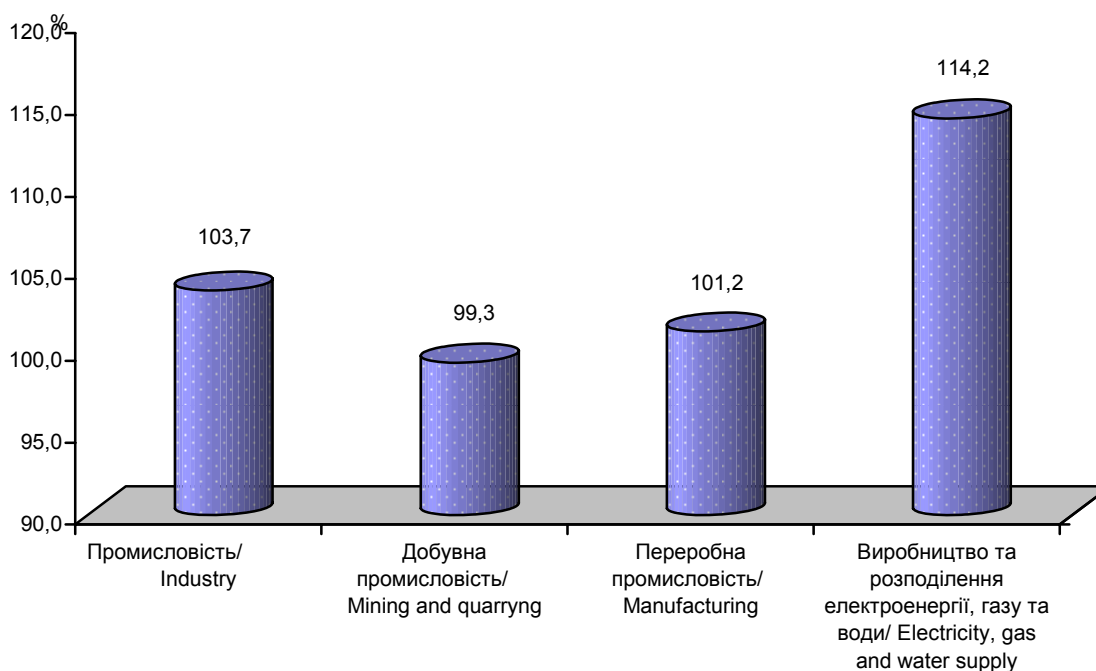

**1.17. ІНДЕКСИ ЦІН ВИРОБНИКІВ ПРОМИСЛОВОЇ ПРОДУКЦІЇ У КРАЇНАХ СНД
У 2007-2012 РОКАХ
INDUSTRIAL PRODUCER PRICE INDICES IN THE CIS COUNTRIES IN 2007-2012**

(до попереднього року; відсотків/*to the previous year; percent*)

	2007	2008	2009	2010	2011	2012
УКРАЇНА						
<i>Ukraine</i>	119,5	135,5	106,5	120,9	119,0	103,7
Білорусь						
<i>Belarus</i>	116	115	113,6	113,6	171,4	176,0
Вірменія						
<i>Armenia</i>	101	102	107,1	122,6	109,1	107,0
Казахстан						
<i>Kazakhstan</i>	112	137	78,0	125,2	127,2	103,5
Киргизстан						
<i>Kyrgyzstan</i>	112	126	112,0	122,9	121,8	105,2
Молдова						
<i>Moldova</i>	127	110	97,0	107,9	106,8	105,7
Росія						
<i>Russia</i>	112	122	95,7	114,9	112,0 ¹	105,1 ¹
Таджикистан						
<i>Tajikistan</i>	118	116	101,1	130,2	105,7	114,2

¹ Грудень до грудня
¹ *December to December*

**1.18. ІНДЕКСИ ЦІН ВИРОБНИКІВ ПРОМИСЛОВОЇ ПРОДУКЦІЇ У КРАЇНАХ СНД У 2012 РОЦІ
INDUSTRIAL PRODUCER PRICE INDICES IN THE CIS COUNTRIES IN 2012**

(до відповідного місяця попереднього року; відсотків/
to the corresponding month of the previous year; percent)

	Січень/ <i>January</i>	Лютий/ <i>February</i>	Березень/ <i>March</i>	Квітень/ <i>April</i>	Травень/ <i>May</i>	Червень/ <i>June</i>	Липень/ <i>July</i>	Серпень/ <i>August</i>	Вересень/ <i>September</i>	Жовтень/ <i>October</i>	Листопад/ <i>November</i>	Грудень/ <i>December</i>
УКРАЇНА												
<i>Ukraine</i>	111,8	107,5	106,5	106,9	104,3	104,5	101,4	101,4	100,3	100,6	100,0	100,3
Білорусь												
<i>Belarus</i>	248,2	246,8	243,8	239,9	223,4	188,0	178,5	170,6	158,5	142,0	124,4	121,0
Вірменія												
<i>Armenia</i>	102,3	103,0	106,3	105,1	103,6	106,4	107,3	108,7	108,5	111,7	112,4	108,6
Казахстан												
<i>Kazakhstan</i>	113,7	110,3	110,0	108,8	101,3	99,6	95,9	96,1	101,3	103,5	102,7	102,1
Киргизстан												
<i>Kyrgyzstan</i>	109,5	114,6	112,0	107,5	104,1	102,3	103,6	100,2	98,8	105,2	102,4	103,5
Молдова												
<i>Moldova</i>	110,4	106,6	106,5	105,8	105,7	106,0	105,0	104,8	105,3	105,0	105,0	104,5
Росія												
<i>Russia</i>	108,9	107,1	107,5	106,9	103,3	104,3	104,3	106,9	111,6	108,8	106,7	105,1
Таджикистан												
<i>Tajikistan</i>	114,0	112,9	111,4	118,2	117,9	118,0	116,2	118,8	117,1	110,7	110,5	106,3



2

**ІНДЕКСИ ЦІН ТА СЕРЕДНІ ЦІНИ
РЕАЛІЗАЦІЇ ОСНОВНИХ ВИДІВ
СІЛЬСЬКОГОСПОДАРСЬКОЇ
ПРОДУКЦІЇ**

***INDICES AND AVERAGE SALE'S
PRICES OF MAIN KINDS
OF AGRICULTURAL PRODUCTION***

2.1. ІНДЕКСИ ЦІН РЕАЛІЗАЦІЇ ОСНОВНИХ ВИДІВ СІЛЬСЬКОГОСПОДАРСЬКОЇ ПРОДУКЦІЇ

INDICES OF SALE'S PRICES OF MAIN KINDS OF AGRICULTURAL PRODUCTION

(сільськогосподарські підприємства; до попереднього року; відсотків/
agricultural enterprises; to the previous year; percent)

	2007	2008	2009	2010	2011	2012	
Продукція сільського господарства	138,0	110,3	106,4	130,0	113,6	106,8	Agricultural production
Продукція рослинництва	157,7	95,2	109,1	139,8	115,7	105,6	Crop production
Зернові культури	161,5	92,5	101,9	140,3	121,4	109,1	Grain crops
Олійні культури	184,6	92,9	120,1	142,6	112,2	107,5	Oil crops
Цукрові буряки	84,7	138,8	188,4	115,4	107,7	82,4	Sugar beet
Картопля	97,2	111,5	112,0	164,3	95,5	47,6	Potatoes
Овочі	120,6	115,4	99,7	143,0	90,9	74,1	Vegetables
Плоди та ягоди	111,0	124,9	101,7	118,0	131,7	92,9	Fruits and berries
Виноград	107,5	117,8	103,3	138,0	103,6	113,1	Grapes
Баштанні культури	222,0	96,8	61,6	113,1	180,0	161,5	Cucurbitaceae
Продукція тваринництва	115,8	147,4	101,4	114,3	109,2	108,0	Animal production
Худоба та птиця у тому числі	102,4	158,5	102,9	104,2	110,8	111,6	Livestock and poultry including
велика рогата худоба	110,0	159,4	92,4	107,9	127,7	103,0	cattle
свині	90,3	174,0	109,2	88,5	109,2	116,4	pigs
птиця	103,4	149,7	102,3	109,3	106,5	111,0	poultry
Молоко та молочні продукти	154,6	123,4	91,5	155,5	103,4	86,7	Milk and milk products
Яйця	142,1	137,5	107,0	116,3	110,2	117,4	Eggs
Вовна	95,7	127,3	74,0	120,7	166,8	119,3	Wool

2.2. СЕРЕДНІ ЦІНИ РЕАЛІЗАЦІЇ ОСНОВНИХ ВИДІВ СІЛЬСЬКОГОСПОДАРСЬКОЇ ПРОДУКЦІЇ

AVERAGE SALE'S PRICES OF MAIN KINDS OF AGRICULTURAL PRODUCTION

(сільськогосподарські підприємства; грн. за 1 т / agricultural enterprises; uan for 1 ton)

	2007	2008	2009	2010	2011	2012	
Зернові культури	833,5	778,6	799,0	1120,9	1374,2	1547,1	Grain crops
Олійні культури	1866,8	1734,6	2086,2	2942,6	3312,0	3584,0	Oil crops
Цукрові буряки	157,6	218,9	409,9	478,5	516,0	426,8	Sugar beet
Картопля	1032,0	1154,3	1298,6	2131,0	2032,8	1139,6	Potatoes
Овочі	1995,4	2059,9	1790,0	2551,6	2139,1	1956,6	Vegetables
Плоди та ягоди	1528,4	1877,4	1892,4	2419,8	3175,9	2707,1	Fruits and berries
Виноград	2143,0	2501,5	2612,8	3638,2	3571,1	3963,2	Grapes
Баштанні культури	416,0	419,2	275,1	311,3	555,4	944,2	Cucurbitaceae
Худоба та птиця у тому числі	6466,5	10184,3	10362,9	10797,1	11967,2	13456,9	Livestock and poultry including
велика рогата худоба	5854,9	9414,8	8711,2	9415,0	12096,1	12556,4	cattle
свині	7610,0	13178,0	14152,9	12527,2	13715,4	16144,5	pigs
птиця	6277,8	9390,2	9608,7	10494,5	11279,3	12614,8	poultry
Молоко та молочні продукти	1660,6	2065,1	1888,8	2938,7	3041,6	2662,2	Milk and milk products
Яйця, за тис.шт.	274,4	377,4	403,9	470,6	521,5	627,0	Eggs, per thsd of pieces
Вовна, за ц	364,4	472,7	346,5	416,5	700,4	851,3	Wool per 1 centner

**2.3. ІНДЕКСИ ЦІН РЕАЛІЗАЦІЇ ОСНОВНИХ ВИДІВ
INDICES OF SALE'S PRICES OF MAIN KINDS**

		Січень/ <i>January</i>	Січень- лютий/ <i>January- February</i>	Січень- березень/ <i>January- March</i>	Січень- квітень/ <i>January- April</i>
Продукція сільського господарства/ <i>Agricultural production</i>	2007	101,3	102,9	104,4	104,5
	2008	152,0	161,0	163,1	163,8
	2009	79,5	75,5	74,6	74,5
	2010	130,8	131,0	129,0	127,8
	2011	115,4	119,4	121,2	121,7
	2012	111,9	109,9	108,0	107,4
Продукція рослинництва/ <i>Crop production</i>	2007	131,3	124,9	124,2	120,4
	2008	187,7	192,0	184,2	176,7
	2009	54,2	57,1	58,6	59,4
	2010	170,7	156,9	149,7	144,9
	2011	132,9	141,8	146,2	147,7
	2012	91,6	88,9	86,2	85,9
Зернові культури/ <i>Grain crops</i>	2007	152,5	147,1	146,2	145,1
	2008	158,7	164,3	162,1	157,9
	2009	59,0	62,3	64,3	65,3
	2010	161,5	148,7	141,5	138,6
	2011	138,8	150,0	157,1	161,2
	2012	101,2	97,9	92,8	90,7
Насіння соняшнику/ <i>Sunflower</i>	2007	108,9	111,0	112,1	111,0
	2008	328,3	338,0	339,6	338,7
	2009	37,7	42,7	45,0	46,7
	2010	206,7	174,2	162,6	153,4
	2011	141,0	148,8	151,7	152,1
	2012	85,2	84,3	83,5	84,1
Картопля/ <i>Potatoes</i>	2007	105,6	93,6	89,0	81,8
	2008	94,8	93,0	88,4	87,7
	2009	136,4	111,9	120,1	125,9
	2010	118,3	159,0	149,3	135,2
	2011	156,6	138,7	138,1	145,3
	2012	32,6	30,9	30,4	30,5
Овочі/ <i>Vegetables</i>	2007	75,2	61,3	68,8	74,0
	2008	249,6	191,0	175,5	164,1
	2009	58,8	45,4	52,4	56,6
	2010	275,3	281,1	241,0	205,8
	2011	124,9	104,5	104,1	106,7
	2012	38,2	53,6	53,6	66,7
Плоди та ягоди/ <i>Fruits and berries</i>	2007	112,5	108,5	114,9	115,1
	2008	139,6	142,5	139,2	146,4
	2009	96,6	92,1	88,6	87,0
	2010	110,1	113,6	113,8	114,0
	2011	123,3	134,7	148,4	149,8
	2012	114,4	107,1	96,2	95,0

СІЛЬСЬКОГОСПОДАРСЬКОЇ ПРОДУКЦІЇ
OF AGRICULTURAL PRODUCTION

 (сільськогосподарські підприємства; до відповідного періоду попереднього року; відсотків/
agricultural enterprises; to the corresponding period of the previous year; percent)

Січень- травень/ January- May	Січень- червень/ January- June	Січень- липень/ January- July	Січень- серпень/ January- August	Січень- вересень/ January- September	Січень- жовтень/ January- October	Січень- листопад/ January- November	Січень- грудень/ January- December
105,9	108,0	113,0	120,5	128,5	132,5	135,4	138,0
163,9	162,4	154,3	140,4	130,9	122,9	116,5	110,3
75,9	77,9	81,2	84,6	89,6	96,6	101,7	106,4
125,4	122,6	121,7	122,7	126,9	130,6	130,4	130,0
122,1	123,1	124,5	125,0	121,7	117,2	115,2	113,6
106,9	106,6	105,1	103,9	104,7	105,6	106,4	106,8
119,3	121,8	130,2	142,5	152,8	155,4	157,2	157,7
172,7	165,6	147,7	125,6	114,4	105,1	98,3	95,2
61,3	63,1	68,0	73,9	82,3	93,8	101,9	109,1
141,1	137,6	133,8	134,0	138,2	142,4	141,1	139,8
148,6	151,3	148,1	142,9	132,0	122,7	118,7	115,7
86,0	85,5	85,7	87,9	94,5	99,1	102,5	105,6
143,6	143,7	147,8	159,5	162,2	163,2	163,3	161,5
156,5	152,0	136,8	116,9	108,9	103,7	98,8	92,5
67,3	69,0	75,3	82,0	85,5	89,3	94,1	101,9
135,7	133,3	131,0	136,3	140,6	143,0	141,8	140,3
161,3	163,4	157,3	143,7	134,5	126,8	123,1	121,4
90,5	89,3	89,5	91,4	97,0	101,5	105,2	109,1
111,7	112,9	113,7	118,9	159,2	184,3	196,1	201,7
327,2	316,9	311,9	292,8	160,7	98,9	80,7	72,1
48,7	50,1	50,7	51,8	70,9	103,3	122,8	138,4
147,4	143,4	141,5	141,3	148,6	158,5	160,1	158,8
154,1	156,4	158,1	157,0	132,5	118,0	111,7	107,2
84,4	84,1	83,9	84,4	96,4	100,8	105,0	109,0
75,0	79,3	102,6	104,1	107,3	107,1	100,0	97,2
101,3	98,8	93,3	95,8	103,5	107,7	111,4	111,5
123,2	120,9	117,0	116,4	111,0	108,8	107,7	112,0
134,1	134,2	136,5	134,1	153,9	161,2	165,2	164,3
190,9	192,3	179,7	164,0	126,7	110,3	102,4	95,5
39,7	38,5	39,4	40,7	44,2	46,1	46,6	47,6
78,6	85,3	92,2	95,6	113,5	118,7	121,5	120,6
157,9	146,0	139,8	135,1	131,6	121,5	116,1	115,4
63,0	69,5	74,9	81,1	85,2	91,4	95,6	99,7
183,0	173,7	162,1	140,1	140,6	146,9	146,3	143,0
104,4	108,9	110,2	115,3	107,1	95,2	93,9	90,9
71,8	71,1	71,7	71,9	72,5	73,6	74,2	74,1
124,0	119,2	109,5	98,0	100,9	105,9	111,1	111,0
147,8	167,6	154,8	166,7	164,5	143,6	124,5	124,9
81,1	83,1	91,2	95,6	97,1	95,2	98,5	101,7
112,3	111,7	111,3	109,5	107,6	119,3	119,3	118,0
154,9	148,0	136,1	129,5	134,4	135,2	135,9	131,7
97,1	93,9	101,4	98,6	97,5	95,7	94,7	92,9

		Січень/ <i>January</i>	Січень- лютий/ <i>January- February</i>	Січень- березень/ <i>January- March</i>	Січень- квітень/ <i>January- April</i>
Продукція тваринництва/ <i>Animal production</i>	2007	92,1	92,8	94,4	96,0
	2008	138,7	145,8	151,6	156,4
	2009	117,1	113,0	110,4	107,5
	2010	115,8	117,2	115,3	115,4
	2011	104,2	99,7	98,9	99,8
	2012	120,1	124,8	125,1	123,8
Худоба та птиця/ <i>Livestock and poultry</i>	2007	86,3	85,8	85,8	86,0
	2008	125,3	136,3	147,8	157,3
	2009	137,0	130,2	122,9	116,8
	2010	102,8	101,9	98,7	99,2
	2011	108,1	105,9	105,7	105,8
	2012	121,8	125,2	126,6	125,7
у тому числі/ <i>including</i>					
велика рогата худоба/ <i>cattle</i>	2007	78,3	79,1	81,5	83,2
	2008	157,6	170,0	171,5	174,6
	2009	120,5	111,1	109,3	104,9
	2010	98,1	101,0	100,5	100,8
	2011	115,0	116,3	118,8	121,2
	2012	126,4	120,8	119,8	118,2
свині/ <i>pigs</i>	2007	71,5	70,4	69,6	69,8
	2008	128,1	139,7	157,2	170,5
	2009	167,8	161,0	149,3	139,2
	2010	92,1	89,9	88,2	86,8
	2011	88,1	87,1	87,7	91,3
	2012	132,0	134,6	135,7	134,1
птиця/ <i>poultry</i>	2007	100,2	98,5	97,8	97,5
	2008	112,0	121,4	133,6	143,7
	2009	133,5	125,9	117,3	111,3
	2010	106,8	107,3	104,2	104,2
	2011	112,1	109,5	108,6	106,6
	2012	116,8	121,7	123,7	123,2
Молоко та молочні продукти/ <i>Milk and milk products</i>	2007	116,7	124,4	129,0	132,7
	2008	155,4	151,8	150,2	147,7
	2009	85,9	85,4	85,4	86,4
	2010	154,7	158,7	159,4	155,6
	2011	101,7	98,3	96,2	97,4
	2012	110,5	107,9	103,7	100,9
Яйця/ <i>Eggs</i>	2007	92,1	91,9	99,3	105,7
	2008	180,3	186,1	172,9	165,0
	2009	95,1	92,5	97,7	98,6
	2010	130,6	143,6	148,4	152,5
	2011	96,3	82,0	82,7	85,0
	2012	125,7	139,2	142,2	141,1

Продовження табл. 2.3/Continuation of the table 2.3

Січень- травень/ <i>January- May</i>	Січень- червень/ <i>January- June</i>	Січень- липень/ <i>January- July</i>	Січень- серпень/ <i>January- August</i>	Січень- вересень/ <i>January- September</i>	Січень- жовтень/ <i>January- October</i>	Січень- листопад/ <i>January- November</i>	Січень- грудень/ <i>January- December</i>
98,9	101,0	103,4	105,8	108,6	110,2	112,6	115,8
159,0	160,5	159,3	157,3	154,0	152,7	150,1	147,4
105,1	104,7	103,8	102,6	102,1	101,3	101,3	101,4
114,2	112,4	111,7	111,7	113,0	113,7	114,1	114,3
101,0	102,4	104,8	106,5	107,0	107,9	108,7	109,2
121,9	120,9	119,0	116,8	114,2	112,0	110,3	108,0
88,2	89,8	91,1	93,1	95,7	96,9	99,1	102,4
162,4	166,1	168,4	166,7	163,3	163,1	160,6	158,5
113,5	111,4	108,6	106,5	105,6	104,5	104,0	102,9
99,3	99,0	99,4	100,1	101,2	101,9	103,0	104,2
105,4	105,3	106,7	107,8	108,9	110,0	110,3	110,8
124,5	124,2	122,0	119,8	116,9	114,9	113,6	111,6
87,9	92,3	94,9	97,8	100,6	103,7	106,2	110,0
172,7	170,2	170,8	169,4	167,9	166,4	163,9	159,4
102,8	100,8	98,7	96,5	95,4	93,5	93,0	92,4
99,4	99,8	100,1	101,6	102,6	105,1	106,5	107,9
125,0	126,3	127,6	129,0	130,0	128,8	128,5	127,7
116,5	114,8	112,5	109,8	107,8	106,0	104,7	103,0
72,6	74,9	78,2	81,0	83,6	85,4	87,4	90,3
174,5	178,4	179,7	176,4	174,2	173,8	173,4	174,0
131,7	126,0	121,9	119,2	116,8	115,1	113,3	109,2
86,0	85,6	85,2	85,6	87,1	87,3	87,3	88,5
94,7	97,9	101,3	103,9	104,5	105,7	107,4	109,2
132,2	130,9	127,0	122,9	120,5	119,6	118,5	116,4
97,8	97,2	96,4	97,4	99,8	99,5	100,5	103,4
151,1	157,1	160,4	159,2	154,8	155,5	152,2	149,7
109,3	108,1	105,6	103,5	103,1	102,2	102,4	102,3
104,7	104,2	105,0	105,8	106,5	106,9	108,2	109,3
104,2	102,5	103,1	103,6	104,7	106,3	106,2	106,5
122,4	122,7	121,4	120,2	117,0	114,3	112,9	111,0
136,6	139,3	142,4	145,5	148,2	151,6	153,6	154,6
144,1	141,1	138,7	136,3	133,5	130,1	127,1	123,4
87,1	88,0	88,1	87,7	87,6	87,7	88,5	91,5
152,3	150,3	150,8	151,7	157,4	159,8	159,5	155,5
99,9	101,7	102,8	104,2	103,6	103,3	103,4	103,4
99,2	97,4	96,4	93,2	90,6	88,9	87,9	86,7
109,3	112,2	120,4	125,7	129,9	132,6	137,0	142,1
166,9	166,8	152,0	149,9	146,3	143,7	141,3	137,5
95,5	99,2	105,0	106,5	106,9	105,6	106,1	107,0
149,1	138,9	129,2	123,6	120,8	119,8	117,2	116,3
88,6	93,5	99,8	104,4	104,3	106,0	109,1	110,2
137,5	135,4	133,2	132,6	131,5	127,5	122,8	117,4

2.4. ДИНАМІКА ІНДЕКСІВ ЦІН РЕАЛІЗАЦІЇ СІЛЬСЬКОГОСПОДАРСЬКОЇ ПРОДУКЦІЇ DYNAMIC INDICES OF SALE'S PRICES OF AGRICULTURAL PRODUCTION

(сільськогосподарські підприємства; у % до попереднього року/
agricultural enterprises; in % to the previous year)

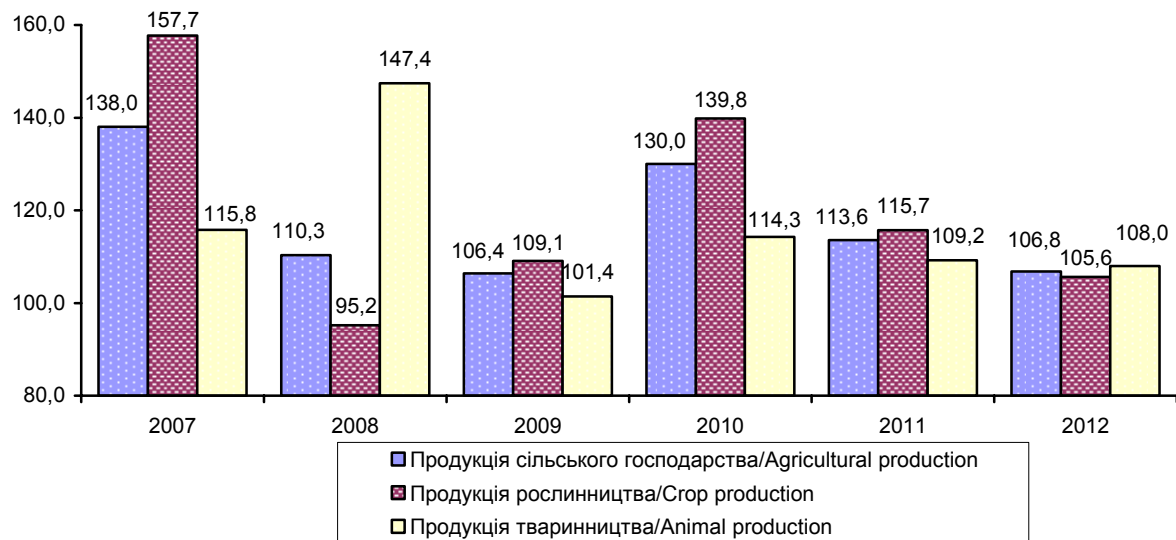



3

**ІНДЕКСИ ЦІН НА БУДІВЕЛЬНО-
МОНТАЖНІ РОБОТИ**

***PRICE INDICES FOR
CONSTRUCTION AND ASSEMBLY
OPERATIONS***

3.1. ІНДЕКСИ ЦІН НА БУДІВЕЛЬНО-МОНТАЖНІ РОБОТИ
PRICE INDICES FOR CONSTRUCTION AND ASSEMBLY OPERATIONS

	(відсотків/percent)					
	2007	2008	2009	2010	2011	2012
<i>До попереднього місяця/To the previous month</i>						
Січень/ <i>January</i>	101,0	102,2	99,5	100,8	101,1	100,7
Лютий/ <i>February</i>	102,1	102,9	101,3	101,8	100,7	100,4
Березень/ <i>March</i>	101,1	103,5	100,4	101,2	101,6	100,6
Квітень/ <i>April</i>	101,2	104,0	99,8	101,4	103,2	101,2
Травень/ <i>May</i>	101,1	103,2	99,7	101,9	101,4	101,1
Червень/ <i>June</i>	101,9	103,7	100,2	101,3	100,9	102,4
Липень/ <i>July</i>	102,3	103,3	100,4	101,8	102,7	97,4
Серпень/ <i>August</i>	102,1	102,1	100,9	100,7	101,7	101,6
Вересень/ <i>September</i>	102,0	101,4	101,6	100,9	100,8	102,1
Жовтень/ <i>October</i>	102,6	100,9	102,3	103,2	100,4	97,8
Листопад/ <i>November</i>	102,7	99,8	101,4	101,1	100,2	100,7
Грудень/ <i>December</i>	102,8	99,7	100,8	101,3	102,6	102,8
Грудень до грудня попереднього року/December to December of the previous year						
	125,4	130,1	108,6	118,9	118,6	109,0
Середньомісячні/Average monthly						
	101,9	102,2	100,7	101,4	101,4	100,7
До попереднього року/To the previous year						
	123,1	135,3	111,3	115,8	119,4	112,6

**3.2. ІНДЕКСИ ЦІН НА БУДІВЕЛЬНО-МОНТАЖНІ РОБОТИ
ЗА ВИДАМИ ЕКОНОМІЧНОЇ ДІЯЛЬНОСТІ**
*PRICE INDICES FOR CONSTRUCTION AND ASSEMBLY OPERATIONS
BY TYPE OF ECONOMIC ACTIVITY*

(грудень до грудня попереднього року; відсотків/*December to December of the previous year; percent*)

	2007	2008	2009	2010	2011	2012	
Усього	125,4	130,1	108,6	118,9	118,6	109,0	Total
Сільське господарство, мисливство, лісове господарство	126,1	130,0	112,4	117,3	118,0	108,3	<i>Agriculture, hunting, forestry</i>
Добувна промисловість	121,5	138,3	105,8	127,1	119,8	110,3	<i>Mining</i>
Переробна промисловість	125,0	129,6	107,4	117,0	119,9	109,0	<i>Manufacturing</i>
Виробництво та розподілення електроенергії, газу та води	126,1	130,7	112,6	116,8	117,1	108,4	<i>Production and distribution of electricity, gas and water</i>
Діяльність готелів та ресторанів	127,1	127,6	107,4	116,0	117,2	108,4	<i>Activity of hotels and restaurants</i>
Діяльність транспорту та зв'язку	124,9	133,4	113,4	121,2	119,4	109,1	<i>Activity of transport and communications</i>
Операції з нерухомим майном, оренда, інжиніринг та надання послуг підприємцям	126,4	129,3	107,8	116,6	118,2	109,5	<i>Real estate activities, renting, engineering and provision of services to businessmen</i>
Державне управління	126,3	128,7	107,9	117,3	117,3	108,9	<i>Public administration</i>
Освіта	125,6	132,1	111,2	116,3	119,0	108,7	<i>Education</i>
Охорона здоров'я та надання соціальної допомоги	127,9	128,5	106,7	115,6	118,3	109,4	<i>Health care and provision of social aid</i>
Надання комунальних та індивідуальних послуг; діяльність у сфері культури та спорту	124,1	126,5	105,8	115,4	114,5	108,7	<i>Provision of communal and individual services; cultural and sporting activity</i>

**3.3. ІНДЕКСИ ЦІН НА БУДІВЕЛЬНО-МОНТАЖНІ РОБОТИ
ЗА ТИПАМИ БУДІВЕЛЬ І СПОРУД**
*PRICE INDICES FOR CONSTRUCTION AND ASSEMBLY OPERATIONS
BY TYPES OF DWELLINGS AND BUILDINGS*

(грудень до грудня попереднього року; відсотків/*December to December of the previous year; percent*)

	2007	2008	2009	2010	2011	2012	
Усього	125,4	130,1	108,6	118,9	118,6	109,0	Total
Будівлі	126,4	129,2	108,2	116,5	119,0	109,0	<i>Dwellings</i>
Будівлі житлові	126,4	129,3	107,8	116,6	118,2	109,5	<i>Residential dwellings</i>
Будівлі нежитлові	126,9	128,9	108,6	116,5	118,8	108,8	<i>Non-residential dwellings</i>
Інженерні споруди	122,8	132,1	109,1	122,7	118,7	109,0	<i>Engineering buildings</i>
Транспортні споруди	127,9	130,9	107,5	125,3	122,3	109,6	<i>Transport buildings</i>
Трубопроводи, комунікації та лінії електропередачі	124,4	133,5	115,3	117,5	116,7	107,9	<i>Pipe lines, communications and electricity lines</i>
Комплексні промислові споруди	122,0	133,9	106,8	126,5	119,1	109,8	<i>Complex industrial buildings</i>
Інші інженерні споруди	124,2	126,2	105,7	115,4	114,0	108,9	<i>Other engineering buildings</i>

**3.4. ІНДЕКСИ ЦІН НА БУДІВЕЛЬНО-МОНТАЖНІ РОБОТИ
ЗА ВИДАМИ ЕКОНОМІЧНОЇ ДІЯЛЬНОСТІ**
*PRICE INDICES FOR CONSTRUCTION AND ASSEMBLY OPERATIONS
BY TYPE OF ECONOMIC ACTIVITY*

(до попереднього року; відсотків/to the previous year; percent)

	2007	2008	2009	2010	2011	2012	
Усього	123,1	135,3	111,3	115,8	119,4	112,6	Total
Сільське господарство, мисливство, лісове господарство	117,6	140,0	109,5	118,7	120,3	110,5	<i>Agriculture, hunting, forestry</i>
Добувна промисловість	120,1	139,0	110,2	118,7	126,4	112,3	<i>Mining</i>
Переробна промисловість	121,5	135,0	111,6	114,5	118,9	113,1	<i>Manufacturing</i>
Виробництво та розподілення електроенергії, газу та води	124,9	136,5	112,8	117,4	117,6	111,5	<i>Production and distribution of electricity, gas and water</i>
Діяльність готелів та ресторанів	124,2	133,3	111,0	113,3	116,3	112,5	<i>Activity of hotels and restaurants</i>
Діяльність транспорту та зв'язку	124,4	138,2	114,2	120,3	121,2	112,8	<i>Activity of transport and communications</i>
Операції з нерухомим майном, оренда, інжиніринг та надання послуг підприємцям	124,8	133,6	111,5	113,5	117,3	113,4	<i>Real estate activities, renting, engineering and provision of services to businessmen</i>
Державне управління	125,3	133,5	110,8	114,3	117,5	112,5	<i>Public administration</i>
Освіта	125,3	137,2	112,7	117,2	117,9	113,2	<i>Education</i>
Охорона здоров'я та надання соціальної допомоги	125,7	133,8	110,9	112,2	117,3	113,2	<i>Health care and provision of social aid</i>
Надання комунальних та індивідуальних послуг; діяльність у сфері культури та спорту	110,7	136,0	106,0	112,9	116,6	110,4	<i>Provision of communal and individual services; cultural and sporting activity</i>

**3.5. ІНДЕКСИ ЦІН НА БУДІВЕЛЬНО-МОНТАЖНІ РОБОТИ
ЗА ТИПАМИ БУДІВЕЛЬ І СПОРУД**
*PRICE INDICES FOR CONSTRUCTION AND ASSEMBLY OPERATIONS
BY TYPES OF DWELLINGS AND BUILDINGS*

(до попереднього року; відсотків/to the previous year; percent)

	2007	2008	2009	2010	2011	2012	
Усього	123,1	135,3	111,3	115,8	119,4	112,6	Total
Будівлі	124,2	134,6	111,2	114,2	118,2	113,1	<i>Dwellings</i>
Будівлі житлові	124,8	133,6	111,5	113,5	117,3	113,4	<i>Residential dwellings</i>
Будівлі нежитлові	123,6	135,8	110,7	115,0	118,3	112,7	<i>Non-residential dwellings</i>
Інженерні споруди	121,2	135,9	111,7	118,3	122,0	112,0	<i>Engineering buildings</i>
Транспортні споруди	121,6	139,9	110,5	119,3	124,8	113,7	<i>Transport buildings</i>
Трубопроводи, комунікації та лінії електропередачі	125,4	137,5	115,4	119,6	117,3	111,2	<i>Pipe lines, communications and electricity lines</i>
Комплексні промислові споруди	119,1	136,0	111,7	117,9	124,8	112,1	<i>Complex industrial buildings</i>
Інші інженерні споруди	110,1	135,6	105,8	113,0	116,3	110,1	<i>Other engineering buildings</i>

3.6. ІНДЕКСИ ЦІН НА БУДІВЕЛЬНО-МОНТАЖНІ РОБОТИ
PRICE INDICES FOR CONSTRUCTION AND ASSEMBLY OPERATIONS

	До попереднього кварталу/ <i>To the previous quarter</i>			
	I квартал/ <i>I quarter</i>	II квартал/ <i>II quarter</i>	III квартал/ <i>III quarter</i>	IV квартал/ <i>IV quarter</i>
Усього	102,9	103,3	101,1	101,1
Сільське господарство, мисливство, лісове господарство	102,1	103,6	100,5	101,5
Добувна промисловість	102,6	102,2	100,9	103,9
Переробна промисловість	103,4	103,5	101,2	100,5
Виробництво та розподілення електроенергії, газу та води	102,6	103,4	100,8	100,6
Діяльність готелів та ресторанів	103,1	103,3	101,4	100,0
Діяльність транспорту та зв'язку	102,7	103,5	100,8	101,9
Операції з нерухомим майном, оренда, інжиніринг та надання послуг підприємцям	103,4	103,3	101,4	100,9
Державне управління	103,1	103,3	101,4	100,4
Освіта	102,6	103,7	101,5	100,6
Охорона здоров'я та надання соціальної допомоги	103,5	103,6	101,3	100,3
Надання комунальних та індивідуальних послуг; діяльність у сфері культури та спорту	102,5	103,3	101,0	101,0

3.7. ІНДЕКСИ ЦІН НА БУДІВЕЛЬНО-МОНТАЖНІ РОБОТИ
PRICE INDICES FOR CONSTRUCTION AND ASSEMBLY OPERATIONS

	До попереднього кварталу/ <i>To the previous quarter</i>			
	I квартал/ <i>I quarter</i>	II квартал/ <i>II quarter</i>	III квартал/ <i>III quarter</i>	IV квартал/ <i>IV quarter</i>
Усього	102,9	103,3	101,1	101,1
Будівлі	103,1	103,5	101,3	100,7
Будівлі житлові	103,4	103,3	101,4	100,9
Будівлі нежитлові	102,9	103,6	101,1	100,7
Інженерні споруди	102,6	103,0	100,8	101,9
Транспортні споруди	102,9	103,5	100,7	102,2
Трубопроводи, комунікації та лінії електропередачі	102,5	103,4	100,7	100,6
Комплексні промислові споруди	102,6	102,5	101,0	102,8
Інші інженерні споруди	102,4	103,3	101,1	101,1

ЗА ВИДАМИ ЕКОНОМІЧНОЇ ДІЯЛЬНОСТІ У 2012 РОЦІ
BY TYPE OF ECONOMIC ACTIVITY IN 2012

(відсотків/percent)

До відповідного кварталу попереднього року/ To the corresponding quarter of the previous year				
I квартал/ I quarter	II квартал/ II quarter	III квартал/ III quarter	IV квартал/ IV quarter	
117,5	114,7	110,1	108,6	Total
				<i>Agriculture, hunting, forestry</i>
115,0	111,6	108,0	107,9	
117,8	113,3	108,6	110,0	<i>Mining</i>
118,2	115,3	110,8	108,9	<i>Manufacturing</i>
				<i>Production and distribution of electricity, gas and water</i>
115,6	113,7	109,6	107,7	
116,8	114,8	110,8	108,1	<i>Activity of hotels and restaurants</i>
117,7	114,8	110,2	109,2	<i>Activity of transport and communications</i>
				<i>Real estate activities, renting, engineering and provision of services to businessmen</i>
118,1	115,7	111,2	109,3	
116,9	114,6	110,5	108,4	<i>Public administration</i>
117,8	115,7	111,4	108,6	<i>Education</i>
117,8	115,7	111,2	109,0	<i>Health care and provision of social aid</i>
				<i>Provision of communal and individual services; cultural and sporting activity</i>
113,3	111,6	108,8	108,1	

ЗА ТИПАМИ БУДІВЕЛЬ І СПОРУД У 2012 РОЦІ
BY TYPES OF DWELLINGS AND BUILDINGS IN 2012

(відсотків/percent)

До відповідного кварталу попереднього року/ To the corresponding quarter of the previous year				
I квартал/ I quarter	II квартал/ II quarter	III квартал/ III quarter	IV квартал/ IV quarter	
117,5	114,7	110,1	108,6	Total
118,0	115,5	110,8	108,8	<i>Dwellings</i>
118,1	115,7	111,2	109,3	<i>Residential dwellings</i>
117,4	114,9	110,5	108,5	<i>Non-residential dwellings</i>
117,0	113,7	109,3	108,6	<i>Engineering buildings</i>
120,1	115,7	110,4	109,7	<i>Transport buildings</i>
				<i>Pipe lines, communications and electricity lines</i>
115,2	113,6	109,5	107,4	
117,5	113,4	109,0	109,3	<i>Complex industrial buildings</i>
112,8	111,2	108,7	108,1	<i>Other engineering buildings</i>

3.8. ІНДЕКСИ ЦІН НА БУДІВЕЛЬНО - МОНТАЖНІ РОБОТИ
PRICE INDICES FOR CONSTRUCTION AND ASSEMBLY OPERATIONS

		Січень/ <i>January</i>	Лютий/ <i>February</i>	Березень/ <i>March</i>	Квітень/ <i>April</i>
Усього/ <i>Total</i>	2007	101,0	102,1	101,1	101,2
	2008	102,2	102,9	103,5	104,0
	2009	99,5	101,3	100,4	99,8
	2010	100,8	101,8	101,2	101,4
	2011	101,1	100,7	101,6	103,2
	2012	100,7	100,4	100,6	101,2
Сільське господарство та мисливство, лісове господарство/ <i>Agriculture, hunting, forestry</i>	2007	100,8	101,0	100,9	101,1
	2008	101,9	102,4	104,0	104,3
	2009	98,1	101,9	99,5	99,7
	2010	100,5	101,7	100,8	101,6
	2011	101,5	102,0	103,0	103,3
	2012	100,3	100,8	101,1	101,4
Добувна промисловість/ <i>Mining</i>	2007	100,7	102,0	100,5	101,0
	2008	101,9	103,1	103,0	105,1
	2009	98,2	100,2	99,6	99,4
	2010	100,4	102,6	100,4	101,3
	2011	101,0	101,5	101,7	102,7
	2012	100,5	100,3	100,5	100,6
Переробна промисловість/ <i>Manufacturing</i>	2007	101,1	101,8	100,9	101,5
	2008	102,0	103,4	103,4	103,2
	2009	100,1	101,6	100,2	99,7
	2010	101,5	101,9	101,2	101,1
	2011	101,6	101,0	101,8	103,3
	2012	101,0	100,2	101,0	101,3
Виробництво та розподілення електроенергії, газу та води/ <i>Production and distribution of electricity, gas and water</i>	2007	100,9	102,1	101,4	101,1
	2008	102,6	102,0	104,5	104,7
	2009	99,2	101,4	100,4	100,3
	2010	100,7	101,7	101,2	101,3
	2011	101,1	101,1	101,5	102,7
	2012	100,5	100,5	100,6	101,4
Діяльність готелів та ресторанів/ <i>Activity of hotels and restaurants</i>	2007	101,1	102,2	101,6	100,9
	2008	102,0	102,3	103,6	104,0
	2009	99,7	101,1	100,8	99,9
	2010	100,8	101,2	101,3	101,5
	2011	100,9	100,1	101,3	103,2
	2012	100,6	100,5	100,4	101,3

ЗА ВИДАМИ ЕКОНОМІЧНОЇ ДІЯЛЬНОСТІ
BY TYPE OF ECONOMIC ACTIVITY
(до попереднього місяця; відсотків/*to the previous month; percent*)

Травень/ <i>May</i>	Червень/ <i>June</i>	Липень/ <i>July</i>	Серпень/ <i>August</i>	Вересень/ <i>September</i>	Жовтень/ <i>October</i>	Листопад/ <i>November</i>	Грудень/ <i>December</i>
101,1	101,9	102,3	102,1	102,0	102,6	102,7	102,8
103,2	103,7	103,3	102,1	101,4	100,9	99,8	99,7
99,7	100,2	100,4	100,9	101,6	102,3	101,4	100,8
101,9	101,3	101,8	100,7	100,9	103,2	101,1	101,3
101,4	100,9	102,7	101,7	100,8	100,4	100,2	102,6
101,1	102,4	97,4	101,6	102,1	97,8	100,7	102,8
101,8	101,6	102,3	102,2	102,5	102,1	104,4	102,8
104,9	104,8	104,3	103,9	101,1	99,4	98,3	97,6
99,7	100,9	101,0	102,2	103,4	102,6	102,2	100,6
103,0	101,0	101,3	100,4	101,3	102,2	101,4	101,0
100,7	100,7	102,0	101,2	100,8	100,2	100,1	101,3
101,0	101,6	97,6	101,2	102,1	98,6	100,7	101,9
100,9	101,2	102,3	101,9	101,9	102,6	102,0	102,8
104,8	105,1	105,3	103,1	102,8	100,8	98,9	99,2
99,2	100,4	100,8	100,7	102,3	101,9	101,8	101,2
102,7	102,5	101,3	101,7	102,2	104,0	102,7	102,6
102,7	100,4	102,7	101,3	101,5	100,1	100,4	102,3
100,7	102,1	97,9	101,1	101,9	100,9	100,6	102,8
100,9	101,5	102,1	102,0	101,7	102,8	103,1	103,2
102,8	103,3	103,8	102,4	101,2	101,3	100,0	99,5
99,3	100,1	100,5	101,0	101,3	101,1	102,0	100,4
102,1	101,1	101,9	100,4	100,3	102,8	100,6	101,0
101,5	101,0	102,7	101,6	100,8	100,2	100,3	102,7
100,9	102,6	97,4	101,7	102,0	97,4	100,7	102,7
101,7	102,0	102,2	102,0	102,0	102,5	102,4	103,3
103,2	104,0	102,7	101,9	101,2	101,1	99,6	99,8
100,2	100,7	100,6	101,1	101,8	103,5	101,6	101,2
101,3	101,4	102,2	100,6	100,2	103,0	101,4	100,7
101,0	101,0	102,2	101,5	100,8	100,5	100,2	102,3
100,8	102,5	97,2	101,6	102,2	97,1	100,8	103,1
101,2	102,7	102,5	102,2	102,2	102,5	102,7	102,4
102,5	103,0	103,2	101,3	102,0	101,2	99,4	100,2
99,4	99,9	100,6	100,7	101,2	102,5	100,9	100,5
101,2	101,0	101,9	100,5	100,6	103,6	100,6	100,8
100,9	101,0	102,6	101,7	100,7	100,4	100,1	103,0
101,0	102,8	97,3	101,9	102,2	96,6	100,6	103,2

		Січень/ <i>January</i>	Лютий/ <i>February</i>	Березень/ <i>March</i>	Квітень/ <i>April</i>
Діяльність транспорту та зв'язку/ <i>Activity of transport and communications</i>	2007	101,0	101,9	101,1	100,5
	2008	102,9	101,5	105,0	104,3
	2009	99,2	101,3	100,4	100,5
	2010	101,3	102,1	101,5	101,3
	2011	101,3	101,2	101,4	103,2
	2012	100,6	100,3	100,8	101,5
Операції з нерухомим майном, оренда, інжиніринг та надання послуг підприємцям/ <i>Real estate activities, renting, engineering and provision of services to businessmen</i>	2007	101,1	102,6	101,4	101,1
	2008	102,3	102,7	103,5	104,1
	2009	99,6	101,4	100,7	99,7
	2010	100,4	101,4	101,3	101,3
	2011	100,9	100,1	101,2	103,3
	2012	100,8	100,4	100,6	101,1
Державне управління/ <i>Public administration</i>	2007	101,1	102,3	101,6	101,0
	2008	102,4	102,4	103,5	104,0
	2009	99,7	101,2	100,6	99,5
	2010	100,6	101,3	101,2	101,6
	2011	100,9	100,2	101,2	103,4
	2012	100,7	100,4	100,4	101,2
Освіта/ <i>Education</i>	2007	101,1	101,9	101,4	100,8
	2008	102,8	102,3	104,4	104,4
	2009	99,3	101,2	100,2	99,6
	2010	100,8	102,0	101,4	101,1
	2011	101,2	100,9	101,3	103,0
	2012	100,4	100,8	100,6	101,5
Охорона здоров'я та надання соціальної допомоги/ <i>Health care and provision of social aid</i>	2007	101,0	102,5	101,7	101,1
	2008	102,2	102,4	103,6	104,2
	2009	99,8	101,2	100,8	99,6
	2010	100,6	101,2	101,1	101,5
	2011	101,1	100,1	101,3	103,6
	2012	100,7	100,4	100,6	101,4
Надання комунальних та індивідуальних послуг; діяльність у сфері культури та спорту/ <i>Provision of communal and individual services; cultural and sporting activity</i>	2007	100,5	101,6	100,9	100,8
	2008	101,5	102,9	103,2	104,2
	2009	98,1	102,3	99,7	99,6
	2010	100,1	100,8	100,5	101,6
	2011	100,9	101,1	102,1	102,8
	2012	100,4	100,9	100,7	100,9

Продовження табл. 3.8/Continuation of the table 3.8

Травень/ May	Червень/ June	Липень/ July	Серпень/ August	Вересень/ September	Жовтень/ October	Листопад/ November	Грудень/ December
101,4	101,7	101,5	102,2	101,9	102,6	102,6	104,2
103,3	104,9	102,9	102,5	101,5	100,8	99,8	99,9
100,3	101,0	100,6	100,6	101,9	103,8	101,8	101,3
101,9	101,6	101,6	101,0	100,6	103,1	101,7	101,7
102,0	100,7	102,4	101,6	101,1	100,4	100,4	102,2
101,2	101,5	98,1	101,2	101,6	99,1	101,0	102,0
101,1	102,4	102,4	102,2	102,0	102,4	102,4	102,5
102,7	103,0	103,0	101,6	101,4	101,3	100,2	100,0
99,8	99,9	100,3	100,8	101,3	102,2	101,0	100,8
101,3	101,2	102,2	100,6	100,7	103,4	100,7	100,9
101,1	101,1	102,9	101,9	100,7	100,4	100,1	103,1
101,0	102,9	97,1	102,0	102,4	97,0	100,8	103,4
101,4	102,3	102,6	102,1	102,0	102,5	102,1	102,5
102,9	103,2	103,2	101,6	101,6	101,2	99,6	100,0
99,5	99,9	100,5	100,6	101,7	102,5	101,1	100,8
101,4	101,1	102,1	100,7	100,7	103,7	100,9	100,8
100,9	101,0	102,6	101,9	100,7	100,3	100,0	103,0
101,0	102,9	97,1	102,0	102,4	96,5	100,8	103,5
101,2	101,8	101,8	102,1	102,3	102,7	102,6	103,4
103,0	103,8	102,5	103,2	101,4	100,4	100,1	100,1
99,9	100,7	100,8	101,2	101,9	103,2	101,5	101,2
101,5	101,2	102,0	100,7	100,2	102,6	101,1	100,6
101,3	101,4	102,4	101,9	101,2	100,8	100,3	102,0
101,1	102,3	98,1	101,4	101,8	97,9	100,4	102,3
101,4	102,5	102,6	102,3	102,1	102,5	102,7	102,4
102,6	102,9	102,9	101,1	101,9	101,4	100,0	100,0
99,4	99,8	100,5	100,8	101,3	102,1	100,9	100,4
101,0	101,0	102,1	100,3	100,5	104,0	100,7	100,8
100,9	100,9	103,0	101,8	100,5	100,3	100,0	103,5
100,9	103,1	96,7	102,2	102,6	96,2	100,9	103,6
100,7	101,7	102,5	102,5	102,9	102,1	103,4	102,3
103,9	103,9	104,1	104,0	100,9	99,5	99,0	97,1
99,0	99,5	100,0	101,1	101,9	102,2	101,4	101,0
102,9	100,9	101,3	100,2	101,9	102,9	100,7	100,6
100,3	100,3	102,2	101,3	100,7	100,2	100,1	101,8
101,2	102,4	97,5	101,3	102,2	98,0	100,6	102,5

3.9. ІНДЕКСИ ЦІН НА БУДІВЕЛЬНО - МОНТАЖНІ РОБОТИ
PRICE INDICES FOR CONSTRUCTION AND ASSEMBLY OPERATIONS

		Січень/ <i>January</i>	Лютий/ <i>February</i>	Березень/ <i>March</i>	Квітень/ <i>April</i>
Усього/	2007	101,0	102,1	101,1	101,2
Total	2008	102,2	102,9	103,5	104,0
	2009	99,5	101,3	100,4	99,8
	2010	100,8	101,8	101,2	101,4
	2011	101,1	100,7	101,6	103,2
	2012	100,7	100,4	100,6	101,2
Будівлі/ <i>Dwellings</i>	2007	101,0	102,3	101,3	101,1
	2008	102,3	102,6	103,7	104,0
	2009	99,6	101,3	100,6	99,7
	2010	100,6	101,5	101,2	101,4
	2011	101,1	100,5	101,6	103,3
	2012	100,7	100,4	100,6	101,3
Будівлі житлові/ <i>Residential dwellings</i>	2007	101,1	102,6	101,4	101,1
	2008	102,3	102,7	103,5	104,1
	2009	99,6	101,4	100,7	99,7
	2010	100,4	101,4	101,3	101,3
	2011	100,9	100,1	101,2	103,3
	2012	100,8	100,4	100,6	101,1
Будівлі нежитлові/ <i>Non-residential dwellings</i>	2007	101,0	102,0	101,3	101,1
	2008	102,2	102,4	103,9	103,9
	2009	99,6	101,2	100,4	99,6
	2010	100,8	101,6	101,1	101,4
	2011	101,2	100,8	101,8	103,3
	2012	100,6	100,5	100,7	101,4

ЗА ТИПАМИ БУДІВЕЛЬ І СПОРУД
BY TYPES OF DWELLINGS AND BUILDINGS
(до попереднього місяця; відсотків/*to the previous month; percent*)

Травень/ <i>May</i>	Червень/ <i>June</i>	Липень/ <i>July</i>	Серпень/ <i>August</i>	Вересень/ <i>September</i>	Жовтень/ <i>October</i>	Листопад/ <i>November</i>	Грудень/ <i>December</i>
101,1	101,9	102,3	102,1	102,0	102,6	102,7	102,8
103,2	103,7	103,3	102,1	101,4	100,9	99,8	99,7
99,7	100,2	100,4	100,9	101,6	102,3	101,4	100,8
101,9	101,3	101,8	100,7	100,9	103,2	101,1	101,3
101,4	100,9	102,7	101,7	100,8	100,4	100,2	102,6
101,1	102,4	97,4	101,6	102,1	97,8	100,7	102,8
101,2	102,3	102,4	102,3	102,1	102,4	102,7	102,6
103,0	103,2	103,1	101,9	101,4	101,0	99,9	99,8
99,7	100,0	100,4	100,9	101,5	102,3	101,2	100,7
101,7	101,1	101,9	100,5	100,7	103,1	100,8	101,0
101,1	101,1	102,8	101,9	100,7	100,4	100,1	102,9
101,1	102,6	97,3	101,8	102,2	97,2	100,7	103,0
101,1	102,4	102,4	102,2	102,0	102,4	102,4	102,5
102,7	103,0	103,0	101,6	101,4	101,3	100,2	100,0
99,8	99,9	100,3	100,8	101,3	102,2	101,0	100,8
101,3	101,2	102,2	100,6	100,7	103,4	100,7	100,9
101,1	101,1	102,9	101,9	100,7	100,4	100,1	103,1
101,0	102,9	97,1	102,0	102,4	97,0	100,8	103,4
101,4	102,1	102,4	102,4	102,2	102,4	103,1	102,8
103,4	103,4	103,3	102,2	101,4	100,7	99,5	99,5
99,5	100,2	100,6	101,1	101,8	102,4	101,4	100,6
101,9	101,1	101,7	100,5	100,7	102,9	100,8	101,0
101,1	101,1	102,6	101,8	100,8	100,4	100,1	102,6
101,1	102,4	97,4	101,7	102,1	97,4	100,7	102,7

		Січень/ <i>January</i>	Лютий/ <i>February</i>	Березень/ <i>March</i>	Квітень/ <i>April</i>
Інженерні споруди/ <i>Engineering buildings</i>	2007	100,9	101,8	100,9	101,3
	2008	101,9	103,4	103,2	104,0
	2009	99,2	101,2	100,1	99,9
	2010	101,2	102,3	101,1	101,3
	2011	101,2	101,2	101,7	103,0
	2012	100,6	100,4	100,7	101,1
Транспортні споруди/ <i>Transport buildings</i>	2007	101,0	101,4	100,6	100,9
	2008	102,0	101,9	104,1	102,8
	2009	99,7	100,7	100,0	99,7
	2010	102,1	103,5	101,3	101,3
	2011	101,6	101,3	101,8	103,7
	2012	100,7	100,3	101,0	101,5
Трубопроводи, комунікації та лінії електропередачі/ <i>Pipe lines, communications and electricity lines</i>	2007	101,0	102,1	101,3	100,6
	2008	103,2	101,5	105,2	105,1
	2009	98,9	101,6	100,5	100,8
	2010	100,8	101,7	101,5	101,2
	2011	101,0	101,3	101,3	102,5
	2012	100,4	100,5	100,5	101,4
Комплексні промислові споруди/ <i>Complex industrial buildings</i>	2007	100,9	101,9	100,5	101,4
	2008	101,8	103,7	102,9	104,0
	2009	99,4	101,1	99,9	99,5
	2010	101,0	102,3	100,7	101,2
	2011	101,0	101,1	101,6	102,7
	2012	100,6	100,2	100,6	100,7
Інші інженерні споруди/ <i>Other engineering buildings</i>	2007	100,5	101,6	100,9	100,8
	2008	101,3	102,9	103,1	104,2
	2009	98,0	102,3	99,7	99,6
	2010	100,1	100,8	100,5	101,6
	2011	100,9	101,2	102,2	102,7
	2012	100,4	101,0	100,7	100,9

Продовження табл. 3.9/*Continuation of the table 3.9*

Травень/ <i>May</i>	Червень/ <i>June</i>	Липень/ <i>July</i>	Серпень/ <i>August</i>	Вересень/ <i>September</i>	Жовтень/ <i>October</i>	Листопад/ <i>November</i>	Грудень/ <i>December</i>
100,8	101,1	102,0	101,7	101,7	102,9	102,6	103,1
103,5	104,5	103,7	102,6	101,5	100,8	99,6	99,4
99,6	100,5	100,5	100,8	101,9	102,3	101,9	100,9
102,3	101,7	101,5	101,1	101,2	103,4	101,8	101,8
101,9	100,6	102,5	101,4	101,1	100,3	100,4	102,1
101,0	102,0	97,7	101,3	101,9	98,8	100,8	102,5
101,2	102,3	101,7	102,8	102,0	102,5	104,8	103,9
104,7	104,9	104,7	102,4	101,2	100,4	99,0	99,4
99,3	100,3	100,5	100,9	102,4	101,4	102,0	100,5
102,3	101,5	100,8	101,3	100,9	103,1	101,8	102,8
102,6	100,6	102,7	101,7	101,2	100,3	100,6	102,2
101,3	101,1	98,3	101,2	101,5	99,6	101,1	101,6
101,6	101,6	101,6	102,0	101,9	102,6	101,8	104,1
102,6	104,8	101,8	102,4	101,5	101,1	100,2	100,2
100,7	101,2	100,6	100,7	101,8	104,4	101,7	101,6
101,4	101,6	102,4	100,7	100,1	102,9	101,6	100,5
100,9	101,0	102,1	101,5	100,9	100,6	100,2	102,2
100,8	102,5	97,2	101,5	102,1	97,2	100,8	103,1
100,7	101,0	102,0	101,6	101,6	103,0	102,5	103,0
103,2	104,0	104,8	102,7	102,0	101,5	99,7	99,4
99,2	100,3	100,6	100,8	101,7	101,4	102,1	100,7
102,4	102,3	101,7	101,6	101,7	104,3	102,4	102,3
102,7	100,4	102,6	101,2	101,4	100,1	100,5	102,3
100,7	102,5	97,6	101,3	102,0	99,6	100,6	103,1
100,6	101,5	102,5	102,5	103,1	101,9	103,7	102,3
103,9	103,9	104,1	104,1	100,9	99,4	99,0	97,0
99,0	99,5	100,0	101,1	101,9	102,2	101,4	101,0
103,1	100,9	101,2	100,2	102,0	102,7	100,7	100,6
100,2	100,2	102,1	101,2	100,7	100,2	100,1	101,6
101,2	102,4	97,5	101,3	102,2	98,1	100,6	102,4

3.10. ІНДЕКСИ ЦІН НА БУДІВЕЛЬНО - МОНТАЖНІ РОБОТИ
PRICE INDICES FOR CONSTRUCTION AND ASSEMBLY OPERATIONS

		Січень/ <i>January</i>	Лютий/ <i>February</i>	Березень/ <i>March</i>	Квітень/ <i>April</i>
Усього/ <i>Total</i>	2007	101,0	103,1	104,2	105,5
	2008	102,2	105,2	108,9	113,3
	2009	99,5	100,8	101,2	101,0
	2010	100,8	102,6	103,8	105,3
	2011	101,1	101,8	103,4	106,7
	2012	100,7	101,1	101,7	102,9
Сільське господарство та мисливство, лісове господарство/ <i>Agriculture, hunting, forestry</i>	2007	100,8	101,8	102,7	103,8
	2008	101,9	104,3	108,5	113,2
	2009	98,1	100,0	99,5	99,2
	2010	100,5	102,2	103,0	104,6
	2011	101,5	103,5	106,6	110,1
	2012	100,3	101,1	102,2	103,6
Добувна промисловість/ <i>Mining</i>	2007	100,7	102,7	103,2	104,2
	2008	101,9	105,1	108,3	113,8
	2009	98,2	98,4	98,0	97,4
	2010	100,4	103,0	103,4	104,7
	2011	101,0	102,5	104,2	107,0
	2012	100,5	100,8	101,3	101,9
Переробна промисловість/ <i>Manufacturing</i>	2007	101,1	102,9	103,8	105,4
	2008	102,0	105,5	109,1	112,6
	2009	100,1	101,7	101,9	101,6
	2010	101,5	103,4	104,6	105,8
	2011	101,6	102,6	104,4	107,8
	2012	101,0	101,2	102,2	103,5
Виробництво та розподілення електроенергії, газу та води/ <i>Production and distribution of electricity, gas and water</i>	2007	100,9	103,0	104,4	105,5
	2008	102,6	104,7	109,4	114,5
	2009	99,2	100,6	101,0	101,3
	2010	100,7	102,4	103,6	104,9
	2011	101,1	102,2	103,7	106,5
	2012	100,5	101,0	101,6	103,0
Діяльність готелів та ресторанів/ <i>Activity of hotels and restaurants</i>	2007	101,1	103,3	105,0	105,9
	2008	102,0	104,3	108,1	112,4
	2009	99,7	100,8	101,6	101,5
	2010	100,8	102,0	103,3	104,8
	2011	100,9	101,0	102,3	105,6
	2012	100,6	101,1	101,5	102,8

ЗА ВИДАМИ ЕКОНОМІЧНОЇ ДІЯЛЬНОСТІ
BY TYPE OF ECONOMIC ACTIVITY
(до грудня попереднього року; відсотків/*to December of the previous year; percent*)

Травень/ <i>May</i>	Червень/ <i>June</i>	Липень/ <i>July</i>	Серпень/ <i>August</i>	Вересень/ <i>September</i>	Жовтень/ <i>October</i>	Листопад/ <i>November</i>	Грудень/ <i>December</i>
106,7	108,7	111,2	113,5	115,8	118,8	122,0	125,4
116,9	121,2	125,2	127,8	129,6	130,8	130,5	130,1
100,7	100,9	101,3	102,2	103,8	106,2	107,7	108,6
107,3	108,7	110,7	111,5	112,5	116,1	117,4	118,9
108,2	109,2	112,1	114,0	114,9	115,4	115,6	118,6
104,0	106,5	103,7	105,4	107,6	105,2	105,9	109,0
105,7	107,4	109,9	112,3	115,1	117,5	122,7	126,1
118,7	124,4	129,7	134,8	136,3	135,5	133,2	130,0
98,9	99,8	100,8	103,0	106,5	109,3	111,7	112,4
107,7	108,8	110,2	110,6	112,0	114,5	116,1	117,3
110,9	111,7	113,9	115,3	116,2	116,4	116,5	118,0
104,6	106,3	103,7	104,9	107,1	105,6	106,3	108,3
105,1	106,4	108,8	110,9	113,0	115,9	118,2	121,5
119,3	125,4	132,0	136,1	139,9	141,0	139,4	138,3
96,6	97,0	97,8	98,5	100,8	102,7	104,5	105,8
107,5	110,2	111,6	113,5	116,0	120,6	123,9	127,1
109,9	110,3	113,3	114,8	116,5	116,6	117,1	119,8
102,6	104,8	102,6	103,7	105,7	106,7	107,3	110,3
106,3	107,9	110,2	112,4	114,3	117,5	121,1	125,0
115,8	119,6	124,1	127,1	128,6	130,3	130,3	129,6
100,9	101,0	101,5	102,5	103,8	104,9	107,0	107,4
108,0	109,2	111,3	111,7	112,0	115,1	115,8	117,0
109,4	110,5	113,5	115,3	116,2	116,4	116,7	119,9
104,4	107,1	104,3	106,1	108,2	105,4	106,1	109,0
107,3	109,4	111,8	114,0	116,3	119,2	122,1	126,1
118,2	122,9	126,2	128,6	130,1	131,5	131,0	130,7
101,5	102,2	102,8	103,9	105,8	109,5	111,3	112,6
106,3	107,8	110,2	110,9	111,1	114,4	116,0	116,8
107,6	108,7	111,1	112,8	113,7	114,3	114,5	117,1
103,8	106,4	103,4	105,1	107,4	104,3	105,1	108,4
107,2	110,1	112,9	115,4	117,9	120,8	124,1	127,1
115,2	118,7	122,5	124,1	126,6	128,1	127,3	127,6
100,9	100,8	101,4	102,1	103,3	105,9	106,9	107,4
106,1	107,2	109,2	109,7	110,4	114,4	115,1	116,0
106,6	107,7	110,5	112,4	113,2	113,7	113,8	117,2
103,8	106,7	103,8	105,8	108,1	104,4	105,0	108,4

		Січень/ <i>January</i>	Лютий/ <i>February</i>	Березень/ <i>March</i>	Квітень/ <i>April</i>
Діяльність транспорту та зв'язку/ <i>Activity of transport and communications</i>	2007	101,0	102,9	104,0	104,5
	2008	102,9	104,4	109,6	114,3
	2009	99,2	100,5	100,9	101,4
	2010	101,3	103,4	105,0	106,4
	2011	101,3	102,5	103,9	107,2
	2012	100,6	100,9	101,7	103,2
Операції з нерухомим майном, оренда, інжиніринг та надання послуг підприємцям/ <i>Real estate activities, renting, engineering and provision of services to businessmen</i>	2007	101,1	103,7	105,2	106,4
	2008	102,3	105,1	108,8	113,3
	2009	99,6	101,0	101,7	101,4
	2010	100,4	101,8	103,1	104,4
	2011	100,9	101,0	102,2	105,6
	2012	100,8	101,2	101,8	102,9
Державне управління/ <i>Public administration</i>	2007	101,1	103,4	105,1	106,2
	2008	102,4	104,9	108,6	112,9
	2009	99,7	100,9	101,5	101,0
	2010	100,6	101,9	103,1	104,7
	2011	100,9	101,1	102,3	105,8
	2012	100,7	101,1	101,5	102,7
Освіта/ <i>Education</i>	2007	101,1	103,0	104,4	105,2
	2008	102,8	105,2	109,8	114,6
	2009	99,3	100,5	100,7	100,3
	2010	100,8	102,8	104,2	105,3
	2011	101,2	102,1	103,4	106,5
	2012	100,4	101,2	101,8	103,3
Охорона здоров'я та надання соціальної допомоги/ <i>Health care and provision of social aid</i>	2007	101,0	103,5	105,3	106,5
	2008	102,2	104,7	108,5	113,1
	2009	99,8	101,0	101,8	101,4
	2010	100,6	101,8	102,9	104,4
	2011	101,1	101,2	102,5	106,2
	2012	100,7	101,1	101,7	103,1
Надання комунальних та індивідуальних послуг; діяльність у сфері культури та спорту/ <i>Provision of communal and individual services; cultural and sporting activity</i>	2007	100,5	102,1	103,0	103,8
	2008	101,5	104,4	107,7	112,2
	2009	98,1	100,4	100,1	99,7
	2010	100,1	100,9	101,4	103,0
	2011	100,9	102,0	104,1	107,0
	2012	100,4	101,3	102,0	102,9

Продовження табл. 3.10/*Continuation of the table 3.10*

Травень/ <i>May</i>	Червень/ <i>June</i>	Липень/ <i>July</i>	Серпень/ <i>August</i>	Вересень/ <i>September</i>	Жовтень/ <i>October</i>	Листопад/ <i>November</i>	Грудень/ <i>December</i>
106,0	107,8	109,4	111,8	113,9	116,9	119,9	124,9
118,1	123,9	127,5	130,7	132,7	133,8	133,5	133,4
101,7	102,7	103,3	103,9	105,9	109,9	111,9	113,4
108,4	110,1	111,9	113,0	113,7	117,2	119,2	121,2
109,3	110,1	112,7	114,5	115,8	116,3	116,8	119,4
104,4	106,0	104,0	105,2	106,9	105,9	107,0	109,1
107,6	110,2	112,8	115,3	117,6	120,4	123,3	126,4
116,4	119,9	123,5	125,5	127,3	129,0	129,3	129,3
101,2	101,1	101,4	102,2	103,5	105,8	106,9	107,8
105,8	107,1	109,5	110,2	111,0	114,8	115,6	116,6
106,8	108,0	111,1	113,2	114,0	114,5	114,6	118,2
103,9	106,9	103,8	105,9	108,4	105,1	105,9	109,5
107,7	110,2	113,1	115,5	117,8	120,7	123,2	126,3
116,2	119,9	123,7	125,7	127,7	129,2	128,7	128,7
100,5	100,4	100,9	101,5	103,2	105,8	107,0	107,9
106,2	107,4	109,7	110,5	111,3	115,4	116,4	117,3
106,8	107,9	110,7	112,8	113,6	113,9	113,9	117,3
103,7	106,7	103,6	105,7	108,2	104,4	105,2	108,9
106,5	108,4	110,4	112,7	115,3	118,4	121,5	125,6
118,0	122,5	125,6	129,6	131,4	131,9	132,0	132,1
100,2	100,9	101,7	102,9	104,9	108,3	109,9	111,2
106,9	108,2	110,4	111,2	111,4	114,3	115,6	116,3
107,9	109,4	112,0	114,1	115,5	116,4	116,7	119,0
104,4	106,8	104,8	106,3	108,2	105,9	106,3	108,7
108,0	110,7	113,6	116,2	118,6	121,6	124,9	127,9
116,0	119,4	122,9	124,3	126,7	128,5	128,5	128,5
100,8	100,6	101,1	101,9	103,2	105,4	106,3	106,7
105,4	106,5	108,7	109,0	109,5	113,9	114,7	115,6
107,2	108,2	111,4	113,4	114,0	114,3	114,3	118,3
104,0	107,2	103,7	106,0	108,8	104,7	105,6	109,4
104,5	106,3	109,0	111,7	114,9	117,3	121,3	124,1
116,6	121,1	126,1	131,1	132,3	131,6	130,3	126,5
98,7	98,2	98,2	99,3	101,2	103,4	104,8	105,8
106,0	107,0	108,4	108,6	110,7	113,9	114,7	115,4
107,3	107,6	110,0	111,4	112,2	112,4	112,5	114,5
104,1	106,6	103,9	105,3	107,6	105,4	106,0	108,7

3.11. ІНДЕКСИ ЦІН НА БУДІВЕЛЬНО - МОНТАЖНІ РОБОТИ
PRICE INDICES FOR CONSTRUCTION AND ASSEMBLY OPERATIONS

		Січень/ <i>January</i>	Лютий/ <i>February</i>	Березень/ <i>March</i>	Квітень/ <i>April</i>
Усього/ <i>Total</i>	2007	101,0	103,1	104,2	105,5
	2008	102,2	105,2	108,9	113,3
	2009	99,5	100,8	101,2	101,0
	2010	100,8	102,6	103,8	105,3
	2011	101,1	101,8	103,4	106,7
	2012	100,7	101,1	101,7	102,9
Будівлі/ <i>Dwellings</i>	2007	101,0	103,3	104,6	105,8
	2008	102,3	105,0	108,9	113,3
	2009	99,6	100,9	101,5	101,2
	2010	100,6	102,1	103,3	104,7
	2011	101,1	101,6	103,2	106,6
	2012	100,7	101,1	101,7	103,0
Будівлі житлові/ <i>Residential dwellings</i>	2007	101,1	103,7	105,2	106,4
	2008	102,3	105,1	108,8	113,3
	2009	99,6	101,0	101,7	101,4
	2010	100,4	101,8	103,1	104,4
	2011	100,9	101,0	102,2	105,6
	2012	100,8	101,2	101,8	102,9
Будівлі нежитлові/ <i>Non-residential dwellings</i>	2007	101,0	103,0	104,3	105,4
	2008	102,2	104,7	108,8	113,0
	2009	99,6	100,8	101,2	100,8
	2010	100,8	102,4	103,5	104,9
	2011	101,2	102,0	103,8	107,2
	2012	100,6	101,1	101,8	103,2
Інженерні споруди/ <i>Engineering buildings</i>	2007	100,9	102,7	103,6	104,9
	2008	101,9	105,4	108,8	113,2
	2009	99,2	100,4	100,5	100,4
	2010	101,2	103,5	104,6	106,0
	2011	101,2	102,4	104,1	107,2
	2012	100,6	101,0	101,7	102,8

ЗА ТИПАМИ БУДІВЕЛЬ І СПОРУД
BY TYPES OF DWELLINGS AND BUILDINGS

(до грудня попереднього року; відсотків/to December of the previous year; percent)

Травень/ <i>May</i>	Червень/ <i>June</i>	Липень/ <i>July</i>	Серпень/ <i>August</i>	Вересень/ <i>September</i>	Жовтень/ <i>October</i>	Листопад/ <i>November</i>	Грудень/ <i>December</i>
106,7	108,7	111,2	113,5	115,8	118,8	122,0	125,4
116,9	121,2	125,2	127,8	129,6	130,8	130,5	130,1
100,7	100,9	101,3	102,2	103,8	106,2	107,7	108,6
107,3	108,7	110,7	111,5	112,5	116,1	117,4	118,9
108,2	109,2	112,1	114,0	114,9	115,4	115,6	118,6
104,0	106,5	103,7	105,4	107,6	105,2	105,9	109,0
107,1	109,6	112,2	114,8	117,2	120,0	123,2	126,4
116,7	120,4	124,1	126,5	128,3	129,6	129,5	129,2
100,9	100,9	101,3	102,2	103,7	106,1	107,4	108,2
106,5	107,7	109,7	110,2	111,0	114,4	115,3	116,5
107,8	109,0	112,1	114,2	115,0	115,5	115,6	119,0
104,1	106,8	103,9	105,8	108,1	105,1	105,8	109,0
107,6	110,2	112,8	115,3	117,6	120,4	123,3	126,4
116,4	119,9	123,5	125,5	127,3	129,0	129,3	129,3
101,2	101,1	101,4	102,2	103,5	105,8	106,9	107,8
105,8	107,1	109,5	110,2	111,0	114,8	115,6	116,6
106,8	108,0	111,1	113,2	114,0	114,5	114,6	118,2
103,9	106,9	103,8	105,9	108,4	105,1	105,9	109,5
106,9	109,1	111,7	114,4	116,9	119,7	123,4	126,9
116,8	120,8	124,8	127,5	129,3	130,2	129,5	128,9
100,3	100,5	101,1	102,2	104,0	106,5	108,0	108,6
106,9	108,1	109,9	110,4	111,2	114,4	115,3	116,5
108,3	109,5	112,3	114,3	115,2	115,7	115,8	118,8
104,3	106,8	104,0	105,8	108,0	105,2	105,9	108,8
105,7	106,9	109,0	110,9	112,8	116,1	119,1	122,8
117,2	122,5	127,0	130,3	132,3	133,4	132,9	132,1
100,0	100,5	101,0	101,8	103,7	106,1	108,1	109,1
108,4	110,2	111,9	113,1	114,5	118,4	120,5	122,7
109,2	109,9	112,6	114,2	115,5	115,8	116,3	118,7
103,8	105,9	103,5	104,8	106,8	105,5	106,3	109,0

		Січень/ <i>January</i>	Лютий/ <i>February</i>	Березень/ <i>March</i>	Квітень/ <i>April</i>
Транспортні споруди/ <i>Transport buildings</i>	2007	101,0	102,4	103,0	103,9
	2008	102,0	103,9	108,2	111,2
	2009	99,7	100,4	100,4	100,1
	2010	102,1	105,7	107,1	108,5
	2011	101,6	102,9	104,8	108,7
	2012	100,7	101,0	102,0	103,5
Трубопроводи, комунікації та лінії електропередачі/ <i>Pipe lines, communications and electricity lines</i>	2007	101,0	103,1	104,4	105,0
	2008	103,2	104,7	110,1	115,7
	2009	98,9	100,5	101,0	101,8
	2010	100,8	102,5	104,0	105,2
	2011	101,0	102,3	103,6	106,2
	2012	100,4	100,9	101,4	102,8
Комплексні промислові споруди/ <i>Complex industrial buildings</i>	2007	100,9	102,8	103,3	104,7
	2008	101,8	105,6	108,7	113,0
	2009	99,4	100,5	100,4	99,9
	2010	101,0	103,3	104,0	105,2
	2011	101,0	102,1	103,7	106,5
	2012	100,6	100,8	101,4	102,1
Інші інженерні споруди/ <i>Other engineering buildings</i>	2007	100,5	102,1	103,0	103,8
	2008	101,3	104,2	107,4	111,9
	2009	98,0	100,3	100,0	99,6
	2010	100,1	100,9	101,4	103,0
	2011	100,9	102,1	104,3	107,1
	2012	100,4	101,4	102,1	103,0

Продовження табл. 3.11/*Continuation of the table 3.11*

Травень/ <i>May</i>	Червень/ <i>June</i>	Липень/ <i>July</i>	Серпень/ <i>August</i>	Вересень/ <i>September</i>	Жовтень/ <i>October</i>	Листопад/ <i>November</i>	Грудень/ <i>December</i>
105,1	107,5	109,3	112,4	114,6	117,5	123,1	127,9
116,4	122,1	127,8	130,9	132,5	133,0	131,7	130,9
99,4	99,7	100,2	101,1	103,5	104,9	107,0	107,5
111,0	112,7	113,6	115,1	116,1	119,7	121,9	125,3
111,5	112,2	115,2	117,2	118,6	119,0	119,7	122,3
104,8	106,0	104,2	105,5	107,1	106,7	107,9	109,6
106,7	108,4	110,1	112,3	114,4	117,4	119,5	124,4
118,7	124,4	126,6	129,6	131,5	132,9	133,2	133,5
102,5	103,7	104,3	105,0	106,9	111,6	113,5	115,3
106,7	108,4	111,0	111,8	111,9	115,1	116,9	117,5
107,2	108,3	110,6	112,3	113,3	114,0	114,2	116,7
103,6	106,2	103,2	104,7	106,9	103,9	104,7	107,9
105,4	106,5	108,6	110,3	112,1	115,5	118,4	122,0
116,6	121,3	127,1	130,5	133,1	135,1	134,7	133,9
99,1	99,4	100,0	100,8	102,5	103,9	106,1	106,8
107,7	110,2	112,1	113,9	115,8	120,8	123,7	126,5
109,4	109,8	112,7	114,1	115,7	115,8	116,4	119,1
102,8	105,4	102,9	104,2	106,3	105,9	106,5	109,8
104,4	106,0	108,7	111,4	114,9	117,1	121,4	124,2
116,3	120,8	125,8	131,0	132,2	131,4	130,1	126,2
98,6	98,1	98,1	99,2	101,1	103,3	104,7	105,7
106,2	107,2	108,5	108,7	110,9	113,9	114,7	115,4
107,3	107,5	109,8	111,1	111,9	112,1	112,2	114,0
104,2	106,7	104,0	105,4	107,7	105,7	106,3	108,9

3.12. ІНДЕКСИ ЦІН НА БУДІВЕЛЬНО - МОНТАЖНІ РОБОТИ
PRICE INDICES FOR CONSTRUCTION AND ASSEMBLY OPERATIONS

		Січень/ <i>January</i>	Лютий/ <i>February</i>	Березень/ <i>March</i>	Квітень/ <i>April</i>
Усього/ <i>Total</i>	2007	124,4	124,8	124,0	122,3
	2008	126,9	127,9	131,0	134,6
	2009	126,6	124,6	120,8	115,9
	2010	110,1	110,6	111,5	113,3
	2011	119,2	117,9	118,4	120,4
	2012	118,1	117,8	116,6	114,3
Сільське господарство та мисливство, лісове господарство/ <i>Agriculture, hunting, forestry</i>	2007	115,5	114,6	116,8	115,8
	2008	127,5	129,3	133,3	137,6
	2009	125,1	124,5	119,2	113,9
	2010	115,2	114,9	116,4	118,6
	2011	118,5	118,9	121,5	123,5
	2012	116,7	115,3	113,1	111,1
Добувна промисловість/ <i>Mining</i>	2007	119,9	120,6	122,5	121,0
	2008	122,9	124,2	127,3	132,5
	2009	133,3	129,5	125,2	118,5
	2010	108,1	110,8	111,6	113,8
	2011	127,9	126,5	128,1	130,0
	2012	119,2	117,9	116,5	114,1
Переробна промисловість/ <i>Manufacturing</i>	2007	123,2	122,5	122,0	121,0
	2008	126,1	128,1	131,3	133,5
	2009	127,2	124,9	121,1	117,0
	2010	108,9	109,2	110,3	111,8
	2011	117,1	116,2	116,9	119,4
	2012	119,2	118,2	117,3	115,1
Виробництво та розподілення електроенергії, газу та води/ <i>Production and distribution of electricity, gas and water</i>	2007	126,6	128,0	125,4	123,9
	2008	128,2	128,2	132,1	136,9
	2009	126,4	125,6	120,7	115,6
	2010	114,3	114,6	115,5	116,7
	2011	117,3	116,6	117,0	118,7
	2012	116,4	115,8	114,8	113,3
Діяльність готелів та ресторанів/ <i>Activity of hotels and restaurants</i>	2007	124,9	125,7	125,0	122,4
	2008	128,2	128,4	130,9	134,9
	2009	124,7	123,3	119,9	115,2
	2010	108,6	108,7	109,3	111,0
	2011	116,1	114,8	114,8	116,8
	2012	116,8	117,3	116,3	114,1

ЗА ВИДАМИ ЕКОНОМІЧНОЇ ДІЯЛЬНОСТІ
BY TYPE OF ECONOMIC ACTIVITY
(до відповідного місяця попереднього року; відсотків/*to the corresponding month of the previous year; percent*)

Травень/ <i>May</i>	Червень/ <i>June</i>	Липень/ <i>July</i>	Серпень/ <i>August</i>	Вересень/ <i>September</i>	Жовтень/ <i>October</i>	Листопад/ <i>November</i>	Грудень/ <i>December</i>
121,4	121,8	121,3	122,1	122,6	122,9	123,9	125,4
137,3	139,7	141,1	141,1	140,2	138,0	134,1	130,1
112,0	108,3	105,2	104,0	104,2	105,6	107,3	108,6
115,8	117,0	118,7	118,4	117,6	118,6	118,3	118,9
119,9	119,4	120,4	121,6	121,5	118,2	117,1	118,6
114,0	115,7	109,7	109,6	111,1	108,1	108,7	109,0
114,8	115,1	116,1	116,7	117,6	118,1	123,2	126,1
141,7	146,2	149,0	151,6	149,5	145,6	137,1	130,0
108,3	104,3	101,0	99,3	101,6	104,9	109,0	112,4
122,5	122,6	123,0	120,9	118,4	117,9	117,0	117,3
120,8	120,4	121,2	122,2	121,7	119,3	117,7	118,0
111,4	112,4	107,6	107,5	109,0	107,2	107,9	108,3
119,2	118,9	118,3	119,8	120,1	119,0	119,8	121,7
137,7	143,0	147,2	149,0	150,3	147,7	143,2	138,3
112,1	107,0	102,5	100,1	99,6	100,6	103,7	105,8
117,8	120,2	120,8	121,9	121,7	124,2	125,4	127,1
130,0	127,4	129,2	128,7	127,8	123,1	120,3	119,8
111,9	113,9	108,6	108,4	108,8	109,7	109,9	110,3
120,2	120,0	119,7	119,9	120,6	120,9	122,6	125,0
136,0	138,5	140,7	141,3	140,6	138,6	134,4	129,6
113,0	109,4	106,0	104,6	104,7	104,5	106,5	107,4
115,0	116,1	117,7	117,1	116,0	118,0	116,4	117,0
118,7	118,6	119,5	120,9	121,6	118,6	118,2	119,9
114,4	116,3	110,3	110,4	111,7	108,6	109,1	109,0
123,8	124,3	123,8	124,4	124,3	124,5	124,3	126,3
138,9	141,7	142,4	142,3	141,1	139,2	135,3	130,7
112,3	108,7	106,5	105,7	106,3	108,8	111,0	112,6
117,9	118,8	120,7	120,1	118,1	117,6	117,3	116,8
118,3	117,8	117,8	118,8	119,5	116,7	115,3	117,1
113,1	114,7	109,1	109,1	110,6	106,9	107,6	108,4
121,3	122,5	122,4	123,4	124,4	124,8	125,9	127,1
136,7	137,1	137,9	136,7	136,5	134,8	130,4	127,6
111,7	108,3	105,6	105,0	104,2	105,5	107,1	107,4
113,1	114,3	115,8	115,6	114,9	116,1	115,7	116,0
116,4	116,3	117,1	118,6	118,7	114,9	114,3	117,2
114,2	116,2	110,1	110,3	111,9	107,7	108,2	108,4

		Січень/ <i>January</i>	Лютий/ <i>February</i>	Березень/ <i>March</i>	Квітень/ <i>April</i>
Діяльність транспорту та зв'язку/ <i>Activity of transport and communications</i>	2007	127,8	128,2	126,1	124,0
	2008	127,2	126,7	131,6	136,7
	2009	128,6	128,4	122,7	118,3
	2010	115,8	116,7	118,0	118,9
	2011	121,2	120,2	120,0	122,2
	2012	118,6	117,6	116,9	115,0
Операції з нерухомим майном, оренда, інжиніринг та надання послуг підприємцям/ <i>Real estate activities, renting, engineering and provision of services to businessmen</i>	2007	125,0	126,6	125,8	123,5
	2008	127,9	128,1	130,6	134,4
	2009	125,9	124,3	120,9	115,7
	2010	108,6	108,6	109,2	110,9
	2011	117,1	115,6	115,5	117,8
	2012	118,0	118,4	117,7	115,2
Державне управління/ <i>Public administration</i>	2007	126,3	127,6	126,6	124,3
	2008	127,9	128,0	130,4	134,2
	2009	125,3	123,7	120,3	115,1
	2010	108,8	108,9	109,6	111,9
	2011	117,7	116,4	116,4	118,5
	2012	117,0	117,3	116,4	113,9
Освіта/ <i>Education</i>	2007	128,7	129,5	127,7	125,7
	2008	127,7	128,3	132,1	136,9
	2009	127,6	126,2	121,2	115,7
	2010	112,9	113,7	115,1	116,8
	2011	116,8	115,6	115,5	117,7
	2012	118,1	118,0	117,2	115,5
Охорона здоров'я та надання соціальної допомоги/ <i>Health care and provision of social aid</i>	2007	127,2	128,0	126,7	124,2
	2008	129,4	129,3	131,6	135,6
	2009	125,4	123,9	120,5	115,1
	2010	107,5	107,5	107,9	109,9
	2011	116,2	114,9	115,2	117,6
	2012	117,8	118,2	117,4	114,9
Надання комунальних та індивідуальних послуг; діяльність у сфері культури та спорту/ <i>Provision of communal and individual services; cultural and sporting activity</i>	2007	109,9	109,8	108,2	108,2
	2008	125,4	127,0	130,0	134,4
	2009	122,3	121,6	117,5	112,4
	2010	108,0	106,3	107,1	109,2
	2011	116,3	116,7	118,5	120,0
	2012	114,0	113,7	112,2	110,2

Продовження табл. 3.12/*Continuation of the table 3.12*

Травень/ <i>May</i>	Червень/ <i>June</i>	Липень/ <i>July</i>	Серпень/ <i>August</i>	Вересень/ <i>September</i>	Жовтень/ <i>October</i>	Листопад/ <i>November</i>	Грудень/ <i>December</i>
123,4	123,7	122,8	123,7	123,1	123,4	122,6	125,1
139,2	143,5	145,5	146,0	145,4	142,8	138,9	133,4
114,8	110,6	108,1	106,0	106,4	109,6	111,8	113,4
120,8	121,6	122,8	123,4	121,8	121,0	120,9	121,2
122,3	121,3	122,2	122,9	123,5	120,3	118,8	119,4
114,2	115,1	110,3	109,9	110,4	108,9	109,5	109,1
123,3	124,2	123,3	124,3	124,9	124,9	125,4	126,4
136,5	137,3	138,1	137,3	136,5	135,0	132,1	129,3
112,4	109,0	106,2	105,3	105,1	106,0	106,8	107,8
112,6	114,1	116,3	116,0	115,4	116,7	116,4	116,6
117,6	117,5	118,2	119,7	119,6	116,1	115,4	118,2
115,0	117,0	110,4	110,6	112,5	108,6	109,4	109,5
124,1	124,7	124,0	124,8	125,1	125,0	125,2	126,2
136,1	137,3	138,0	137,3	136,8	135,0	131,7	128,7
111,3	107,8	104,9	103,9	104,0	105,3	106,9	107,9
114,0	115,4	117,2	117,3	116,2	117,5	117,2	117,3
117,9	117,8	118,3	119,7	119,7	115,8	114,8	117,3
114,0	116,0	109,8	109,9	111,8	107,6	108,5	108,9
124,6	124,4	123,0	123,7	124,3	124,3	123,8	125,7
139,2	142,0	142,8	144,4	143,1	139,9	136,5	132,1
112,3	108,9	107,1	105,0	105,6	108,5	110,0	111,2
118,8	119,3	120,7	120,2	118,1	117,4	116,9	116,3
117,4	117,7	118,1	119,5	120,7	118,6	117,6	119,0
115,3	116,4	111,5	111,0	111,6	108,4	108,6	108,7
123,5	124,4	123,9	125,0	125,5	125,7	126,8	127,9
137,2	137,8	138,1	136,5	136,3	134,8	131,2	128,5
111,6	108,1	105,5	105,1	104,5	105,2	106,1	106,7
111,6	112,9	114,7	114,1	113,3	115,4	115,2	115,6
117,6	117,4	118,5	120,3	120,4	116,1	115,3	118,3
114,8	117,3	110,1	110,6	112,9	108,3	109,3	109,4
107,4	107,4	107,2	103,9	107,4	112,2	122,7	124,2
138,7	141,7	143,9	146,0	143,3	139,6	133,7	126,5
107,0	102,6	98,5	95,8	96,7	99,4	101,8	105,8
113,6	115,2	116,7	115,6	115,6	116,4	115,6	115,4
117,0	116,3	117,3	118,6	117,2	114,1	113,4	114,5
111,2	113,6	108,3	108,3	109,9	107,5	108,0	108,7

3.13. ІНДЕКСИ ЦІН НА БУДІВЕЛЬНО - МОНТАЖНІ РОБОТИ
PRICE INDICES FOR CONSTRUCTION AND ASSEMBLY OPERATIONS

		Січень/ <i>January</i>	Лютий/ <i>February</i>	Березень/ <i>March</i>	Квітень/ <i>April</i>
Усього/ <i>Total</i>	2007	124,4	124,8	124,0	122,3
	2008	126,9	127,9	131,0	134,6
	2009	126,6	124,6	120,8	115,9
	2010	110,1	110,6	111,5	113,3
	2011	119,2	117,9	118,4	120,4
	2012	118,1	117,8	116,6	114,3
Будівлі/ <i>Dwellings</i>	2007	124,9	125,9	125,1	123,1
	2008	128,0	128,5	131,5	135,3
	2009	125,8	124,2	120,5	115,4
	2010	109,2	109,4	110,0	112,0
	2011	117,1	116,0	116,5	118,7
	2012	118,5	118,4	117,2	115,0
Будівлі житлові/ <i>Residential dwellings</i>	2007	125,0	126,6	125,8	123,5
	2008	127,9	128,1	130,6	134,4
	2009	125,9	124,3	120,9	115,7
	2010	108,6	108,6	109,2	110,9
	2011	117,1	115,6	115,5	117,8
	2012	118,0	118,4	117,7	115,2
Будівлі нежитлові/ <i>Non-residential dwellings</i>	2007	124,3	124,8	124,3	122,4
	2008	128,4	128,9	132,3	136,1
	2009	125,6	124,1	119,9	115,0
	2010	109,9	110,4	111,2	113,2
	2011	117,0	116,0	116,8	119,1
	2012	118,1	117,7	116,5	114,4
Інженерні споруди/ <i>Engineering buildings</i>	2007	123,5	123,4	122,6	121,5
	2008	124,0	126,0	128,9	132,3
	2009	128,6	125,8	122,0	117,1
	2010	111,3	112,5	113,5	115,1
	2011	122,7	121,4	122,2	124,2
	2012	118,0	117,1	115,9	113,8

ЗА ТИПАМИ БУДІВЕЛЬ І СПОРУД
BY TYPES OF DWELLINGS AND BUILDINGS
(до відповідного місяця попереднього року; відсотків/*to the corresponding month of the previous year; percent*)

Травень/ <i>May</i>	Червень/ <i>June</i>	Липень/ <i>July</i>	Серпень/ <i>August</i>	Вересень/ <i>September</i>	Жовтень/ <i>October</i>	Листопад/ <i>November</i>	Грудень/ <i>December</i>
121,4	121,8	121,3	122,1	122,6	122,9	123,9	125,4
137,3	139,7	141,1	141,1	140,2	138,0	134,1	130,1
112,0	108,3	105,2	104,0	104,2	105,6	107,3	108,6
115,8	117,0	118,7	118,4	117,6	118,6	118,3	118,9
119,9	119,4	120,4	121,6	121,5	118,2	117,1	118,6
114,0	115,7	109,7	109,6	111,1	108,1	108,7	109,0
122,0	123,0	122,5	123,5	124,1	124,3	125,3	126,5
137,6	138,8	139,8	139,2	138,2	136,3	132,6	129,2
111,7	108,3	105,5	104,4	104,5	105,9	107,2	108,2
114,2	115,5	117,2	116,7	115,8	116,7	116,2	116,5
118,0	118,0	119,1	120,9	120,8	117,7	116,8	119,0
114,9	116,6	110,3	110,2	111,9	108,3	109,0	109,0
123,3	124,2	123,3	124,3	124,9	124,9	125,4	126,4
136,5	137,3	138,1	137,3	136,5	135,0	132,1	129,3
112,4	109,0	106,2	105,3	105,1	106,0	106,8	107,8
112,6	114,1	116,3	116,0	115,4	116,7	116,4	116,6
117,6	117,5	118,2	119,7	119,6	116,1	115,4	118,2
115,0	117,0	110,4	110,6	112,5	108,6	109,4	109,5
121,0	121,8	121,6	122,7	123,5	123,7	125,5	127,0
138,7	140,5	141,8	141,5	140,5	138,1	133,3	128,9
110,7	107,3	104,5	103,4	103,8	105,5	107,6	108,6
116,0	117,0	118,3	117,6	116,3	116,9	116,2	116,5
118,0	117,9	119,0	120,7	120,8	117,8	117,0	118,8
114,4	115,9	110,1	110,0	111,4	108,0	108,7	108,8
120,7	120,1	119,5	119,6	119,6	120,3	121,0	122,8
136,0	140,5	142,9	144,2	143,9	140,9	136,8	132,1
112,7	108,4	105,1	103,3	103,7	105,2	107,7	109,1
118,3	119,7	120,9	121,2	120,4	121,7	121,6	122,7
123,7	122,4	123,6	124,0	123,8	120,0	118,4	118,7
112,8	114,4	109,1	108,9	109,8	108,2	108,6	109,0

		Січень/ <i>January</i>	Лютий/ <i>February</i>	Березень/ <i>March</i>	Квітень/ <i>April</i>
Транспортні споруди/ <i>Transport buildings</i>	2007	123,0	122,3	120,9	119,5
	2008	129,2	129,9	134,5	137,1
	2009	127,9	126,5	121,4	117,8
	2010	110,1	113,1	114,6	116,5
	2011	124,7	122,0	122,6	125,5
	2012	121,3	120,1	119,1	116,6
Трубопроводи, комунікації та лінії електропередачі/ <i>Pipe lines, communications and electricity lines</i>	2007	128,9	130,1	127,8	125,6
	2008	127,1	126,4	131,3	137,2
	2009	127,9	128,1	122,4	117,5
	2010	117,5	117,6	118,8	119,3
	2011	117,8	117,3	117,1	118,6
	2012	116,0	115,2	114,3	113,1
Комплексні промислові споруди/ <i>Complex industrial buildings</i>	2007	120,4	119,7	119,7	118,7
	2008	123,1	125,3	128,3	131,6
	2009	130,7	127,5	123,7	118,4
	2010	108,6	109,9	110,8	112,6
	2011	126,5	125,1	126,3	128,1
	2012	118,6	117,5	116,4	114,1
Інші інженерні споруди/ <i>Other engineering buildings</i>	2007	106,6	107,5	109,8	109,8
	2008	125,2	126,7	129,5	133,9
	2009	122,1	121,4	117,4	112,2
	2010	108,0	106,3	107,1	109,2
	2011	116,3	116,7	118,7	120,1
	2012	113,5	113,2	111,6	109,6

Продовження табл. 3.13/*Continuation of the table 3.13*

Травень/ <i>May</i>	Червень/ <i>June</i>	Липень/ <i>July</i>	Серпень/ <i>August</i>	Вересень/ <i>September</i>	Жовтень/ <i>October</i>	Листопад/ <i>November</i>	Грудень/ <i>December</i>
118,5	119,6	118,5	120,4	120,7	121,5	125,5	127,9
141,9	145,5	149,9	149,2	148,1	145,0	137,0	130,9
111,8	106,9	102,7	101,1	102,3	103,4	106,5	107,5
120,0	121,5	121,9	122,4	120,6	122,7	122,4	125,3
125,9	124,7	127,0	127,5	128,0	124,5	123,0	122,3
115,1	115,6	110,7	110,1	110,4	109,6	110,1	109,6
125,1	125,0	124,1	124,8	124,2	124,2	122,0	124,6
138,5	142,9	143,2	143,8	143,3	141,1	138,9	133,5
115,3	111,3	110,0	108,3	108,6	112,2	113,8	115,3
120,1	120,6	122,8	122,9	120,8	119,0	118,9	117,5
118,0	117,3	117,0	117,9	118,9	116,2	114,7	116,7
113,0	114,6	109,0	109,0	110,3	106,6	107,3	107,9
119,3	118,2	117,4	117,8	118,3	118,2	119,4	122,1
134,9	138,9	142,7	144,3	144,9	142,7	138,8	133,9
113,8	109,7	105,4	103,4	103,2	103,0	105,5	106,8
116,2	118,5	119,8	120,7	120,8	124,3	124,6	126,5
128,5	126,1	127,2	126,7	126,3	121,2	118,9	119,1
111,9	114,3	108,7	108,8	109,4	108,9	109,0	109,8
106,9	106,7	106,4	103,0	106,8	111,6	122,8	124,2
138,3	141,5	143,7	146,0	142,8	139,3	133,0	126,2
106,9	102,4	98,3	95,5	96,4	99,2	101,5	105,7
113,8	115,4	116,8	115,7	115,8	116,5	115,7	115,4
116,7	115,8	116,8	117,9	116,4	113,6	112,9	114,0
110,7	113,2	108,1	108,2	109,7	107,5	108,0	108,9

3.14. ІНДЕКСИ ЦІН НА БУДІВЕЛЬНО - МОНТАЖНІ РОБОТИ
PRICE INDICES FOR CONSTRUCTION AND ASSEMBLY OPERATIONS

		Січень/ <i>January</i>	Січень- лютий/ <i>January- February</i>	Січень- березень/ <i>January- March</i>	Січень- квітень/ <i>January- April</i>
Усього/ <i>Total</i>	2007	124,4	124,6	124,4	123,8
	2008	126,9	127,4	128,6	130,2
	2009	126,6	125,6	124,0	121,8
	2010	110,1	110,3	110,7	111,4
	2011	119,2	118,6	118,5	119,0
	2012	118,1	117,9	117,5	116,7
Сільське господарство, мисливство, лісове господарство/ <i>Agriculture, hunting, forestry</i>	2007	115,5	115,0	115,6	115,7
	2008	127,5	128,4	130,0	131,9
	2009	125,1	124,8	122,9	120,5
	2010	115,2	115,0	115,5	116,3
	2011	118,5	118,7	119,6	120,6
	2012	116,7	116,0	115,0	114,0
Добувна промисловість/ <i>Mining</i>	2007	119,9	120,2	121,0	121,0
	2008	122,9	123,6	124,9	126,8
	2009	133,3	131,4	129,2	126,4
	2010	108,1	109,2	110,2	111,1
	2011	127,9	127,2	127,5	128,1
	2012	119,2	118,5	117,8	116,9
Переробна промисловість/ <i>Manufacturing</i>	2007	123,2	122,8	122,5	122,1
	2008	126,1	127,1	128,5	129,8
	2009	127,2	126,0	124,3	122,4
	2010	108,9	109,1	109,5	110,1
	2011	117,1	116,6	116,7	117,4
	2012	119,2	118,7	118,2	117,4
Виробництво та розподілення електроенергії, газу та води/ <i>Production and distribution of electricity, gas and water</i>	2007	126,6	127,3	126,7	125,9
	2008	128,2	128,2	129,5	131,4
	2009	126,4	126,0	124,2	121,9
	2010	114,3	114,5	114,8	115,3
	2011	117,3	116,9	117,0	117,4
	2012	116,4	116,1	115,6	115,0
Діяльність готелів та ресторанів/ <i>Activity of hotels and restaurants</i>	2007	124,9	125,3	125,2	124,5
	2008	128,2	128,3	129,2	130,6
	2009	124,7	124,0	122,6	120,6
	2010	108,6	108,7	108,9	109,4
	2011	116,1	115,4	115,2	115,6
	2012	116,8	117,1	116,8	116,1

ЗА ВИДАМИ ЕКОНОМІЧНОЇ ДІЯЛЬНОСТІ
BY TYPE OF ECONOMIC ACTIVITY
(до відповідного періоду попереднього року; відсотків/*to the corresponding period of the previous year; percent*)

Січень- травень/ <i>January- May</i>	Січень- червень/ <i>January- June</i>	Січень- липень/ <i>January- July</i>	Січень- серпень/ <i>January- August</i>	Січень- вересень/ <i>January- September</i>	Січень- жовтень/ <i>January- October</i>	Січень- листопад/ <i>January- November</i>	Січень- грудень/ <i>January- December</i>
123,3	123,1	122,8	122,7	122,7	122,7	122,8	123,1
131,6	133,0	134,2	135,2	135,8	136,0	135,8	135,3
119,7	117,6	115,7	114,1	112,8	112,0	111,6	111,3
112,2	113,0	113,9	114,4	114,8	115,2	115,5	115,8
119,2	119,2	119,4	119,7	119,9	119,7	119,5	119,4
116,1	116,0	115,1	114,4	114,0	113,4	112,9	112,6
115,5	115,4	115,5	115,7	115,9	116,1	116,8	117,6
134,0	136,1	138,0	139,8	141,0	141,5	141,0	140,0
117,8	115,3	113,0	111,0	109,8	109,3	109,3	109,5
117,5	118,4	119,1	119,3	119,2	119,1	118,8	118,7
120,7	120,6	120,7	120,9	121,0	120,8	120,5	120,3
113,4	113,2	112,4	111,7	111,4	111,0	110,7	110,5
120,6	120,3	120,0	120,0	120,0	119,9	119,9	120,1
129,0	131,4	133,8	135,8	137,5	138,6	139,0	139,0
123,3	120,2	117,3	114,8	112,9	111,5	110,7	110,2
112,4	113,7	114,7	115,6	116,3	117,1	117,9	118,7
128,5	128,3	128,5	128,5	128,4	127,8	127,1	126,4
115,8	115,5	114,4	113,6	113,1	112,7	112,4	112,3
121,7	121,4	121,2	121,0	121,0	121,0	121,1	121,5
131,1	132,3	133,6	134,6	135,3	135,7	135,5	135,0
120,4	118,4	116,5	114,8	113,6	112,6	112,0	111,6
111,0	111,9	112,7	113,3	113,6	114,0	114,3	114,5
117,7	117,8	118,1	118,5	118,8	118,8	118,7	118,9
116,8	116,7	115,8	115,0	114,6	114,0	113,5	113,1
125,5	125,3	125,1	125,0	124,9	124,9	124,8	124,9
132,9	134,4	135,6	136,5	137,1	137,3	137,1	136,5
119,8	117,8	116,0	114,6	113,6	113,0	112,8	112,8
115,8	116,3	117,0	117,4	117,5	117,5	117,5	117,4
117,6	117,6	117,6	117,8	118,0	117,8	117,6	117,6
114,6	114,7	113,8	113,2	112,9	112,3	111,8	111,5
123,8	123,6	123,4	123,4	123,5	123,7	123,9	124,2
131,9	132,8	133,5	134,0	134,3	134,3	133,9	133,3
118,7	116,9	115,1	113,7	112,6	111,8	111,3	111,0
110,1	110,8	111,5	112,1	112,4	112,8	113,1	113,3
115,8	115,9	116,1	116,4	116,7	116,5	116,3	116,3
115,7	115,8	114,9	114,3	114,0	113,4	112,9	112,5

		Січень/ <i>January</i>	Січень- лютий/ <i>January- February</i>	Січень- березень/ <i>January- March</i>	Січень- квітень/ <i>January- April</i>
Діяльність транспорту та зв'язку/ <i>Activity of transport and communications</i>	2007	127,8	128,0	127,4	126,5
	2008	127,2	127,0	128,5	130,6
	2009	128,6	128,5	126,5	124,3
	2010	115,8	116,3	116,9	117,4
	2011	121,2	120,7	120,5	120,9
	2012	118,6	118,1	117,7	117,0
Операції з нерухомим майном, оренда, інжиніринг та надання послуг підприємцям/ <i>Real estate activities, renting, engineering and provision of services to businessmen</i>	2007	125,0	125,8	125,8	125,2
	2008	127,9	128,0	128,9	130,3
	2009	125,9	125,1	123,6	121,5
	2010	108,6	108,6	108,8	109,4
	2011	117,1	116,4	116,1	116,5
	2012	118,0	118,2	118,1	117,3
Державне управління/ <i>Public administration</i>	2007	126,3	126,9	126,8	126,2
	2008	127,9	128,0	128,8	130,2
	2009	125,3	124,5	123,0	120,9
	2010	108,8	108,9	109,1	109,8
	2011	117,7	117,0	116,8	117,3
	2012	117,0	117,2	116,9	116,1
Освіта/ <i>Education</i>	2007	128,7	129,1	128,6	127,9
	2008	127,7	128,0	129,4	131,3
	2009	127,6	126,9	125,0	122,5
	2010	112,9	113,3	113,9	114,6
	2011	116,8	116,2	115,9	116,4
	2012	118,1	118,1	117,8	117,2
Охорона здоров'я та надання соціальної допомоги/ <i>Health care and provision of social aid</i>	2007	127,2	127,6	127,3	126,5
	2008	129,4	129,3	130,1	131,5
	2009	125,4	124,6	123,2	121,1
	2010	107,5	107,5	107,6	108,2
	2011	116,2	115,6	115,4	116,0
	2012	117,8	118,0	117,8	117,0
Надання комунальних та індивідуальних послуг; діяльність у сфері культури та спорту/ <i>Provision of communal and individual services; cultural and sporting activity</i>	2007	109,9	109,8	109,3	109,0
	2008	125,4	126,2	127,5	129,2
	2009	122,3	122,0	120,4	118,3
	2010	108,0	107,1	107,1	107,6
	2011	116,3	116,5	117,2	117,9
	2012	114,0	113,8	113,3	112,5

Продовження табл. 3.14/*Continuation of the table 3.14*

Січень- травень/ <i>January- May</i>	Січень- червень/ <i>January- June</i>	Січень- липень/ <i>January- July</i>	Січень- серпень/ <i>January- August</i>	Січень- вересень/ <i>January- September</i>	Січень- жовтень/ <i>January- October</i>	Січень- листопад/ <i>January- November</i>	Січень- грудень/ <i>January- December</i>
125,9	125,5	125,1	124,9	124,7	124,5	124,3	124,4
132,3	134,3	135,9	137,3	138,2	138,7	138,7	138,2
122,3	120,1	118,2	116,5	115,2	114,6	114,3	114,2
118,1	118,7	119,3	119,8	120,0	120,1	120,2	120,3
121,2	121,2	121,4	121,6	121,8	121,6	121,3	121,2
116,4	116,2	115,3	114,6	114,1	113,5	113,1	112,8
124,8	124,7	124,5	124,5	124,5	124,6	124,6	124,8
131,6	132,6	133,4	133,9	134,2	134,3	134,1	133,6
119,6	117,7	115,9	114,4	113,3	112,5	111,9	111,5
110,0	110,7	111,5	112,1	112,5	112,9	113,2	113,5
116,7	116,9	117,1	117,4	117,7	117,5	117,3	117,3
116,8	116,9	115,9	115,2	114,9	114,2	113,7	113,4
125,7	125,5	125,3	125,2	125,2	125,2	125,2	125,3
131,4	132,4	133,3	133,8	134,2	134,3	134,0	133,5
118,9	116,9	115,0	113,5	112,3	111,5	111,1	110,8
110,6	111,4	112,3	112,9	113,3	113,7	114,1	114,3
117,4	117,5	117,6	117,9	118,1	117,8	117,5	117,5
115,7	115,7	114,9	114,2	113,9	113,3	112,8	112,5
127,2	126,7	126,1	125,8	125,6	125,5	125,3	125,3
132,9	134,5	135,7	136,9	137,6	137,9	137,7	137,2
120,3	118,2	116,5	114,9	113,7	113,1	112,8	112,7
115,5	116,1	116,8	117,2	117,3	117,3	117,3	117,2
116,6	116,8	117,0	117,3	117,7	117,8	117,8	117,9
116,8	116,7	115,9	115,3	114,8	114,1	113,6	113,2
125,9	125,6	125,3	125,3	125,3	125,4	125,5	125,7
132,7	133,6	134,3	134,6	134,8	134,8	134,4	133,8
119,0	117,1	115,3	113,9	112,7	111,9	111,3	110,9
108,9	109,5	110,3	110,8	111,1	111,5	111,9	112,2
116,3	116,5	116,8	117,2	117,6	117,4	117,2	117,3
116,6	116,7	115,7	115,0	114,8	114,1	113,6	113,2
108,7	108,4	108,3	107,7	107,6	108,1	109,4	110,7
131,2	133,0	134,6	136,1	137,0	137,3	136,9	136,0
115,9	113,5	111,1	108,9	107,4	106,5	106,0	106,0
108,8	109,9	110,8	111,4	111,9	112,4	112,7	112,9
117,7	117,4	117,4	117,6	117,5	117,2	116,8	116,6
112,2	112,5	111,8	111,4	111,2	110,8	110,5	110,4

3.15. ІНДЕКСИ ЦІН НА БУДІВЕЛЬНО - МОНТАЖНІ РОБОТИ
PRICE INDICES FOR CONSTRUCTION AND ASSEMBLY OPERATIONS

		Січень/ <i>January</i>	Січень- лютий/ <i>January- February</i>	Січень- березень/ <i>January- March</i>	Січень- квітень/ <i>January- April</i>
Усього/	2007	124,4	124,6	124,4	123,8
Total	2008	126,9	127,4	128,6	130,2
	2009	126,6	125,6	124,0	121,8
	2010	110,1	110,3	110,7	111,4
	2011	119,2	118,6	118,5	119,0
	2012	118,1	117,9	117,5	116,7
Будівлі/ <i>Dwellings</i>	2007	124,9	125,4	125,3	124,7
	2008	128,0	128,2	129,4	130,9
	2009	125,8	125,0	123,4	121,3
	2010	109,2	109,3	109,6	110,2
	2011	117,1	116,5	116,5	117,1
	2012	118,5	118,5	118,0	117,3
Будівлі житлові/ <i>Residential dwellings</i>	2007	125,0	125,8	125,8	125,2
	2008	127,9	128,0	128,9	130,3
	2009	125,9	125,1	123,6	121,5
	2010	108,6	108,6	108,8	109,4
	2011	117,1	116,4	116,1	116,5
	2012	118,0	118,2	118,1	117,3
Будівлі нежитлові/ <i>Non-residential dwellings</i>	2007	124,3	124,5	124,4	123,9
	2008	128,4	128,7	129,9	131,5
	2009	125,6	124,8	123,1	121,0
	2010	109,9	110,2	110,5	111,2
	2011	117,0	116,5	116,6	117,2
	2012	118,1	117,9	117,4	116,6
Інженерні споруди/ <i>Engineering buildings</i>	2007	123,5	123,4	123,2	122,7
	2008	124,0	125,0	126,3	127,8
	2009	128,6	127,2	125,4	123,2
	2010	111,3	111,9	112,4	113,1
	2011	122,7	122,1	122,1	122,6
	2012	118,0	117,5	117,0	116,2

ЗА ТИПАМИ БУДІВЕЛЬ І СПОРУД
BY TYPES OF DWELLINGS AND BUILDINGS
(до відповідного періоду попереднього року; відсотків/*to the corresponding period of the previous year; percent*)

Січень- травень/ <i>January- May</i>	Січень- червень/ <i>January- June</i>	Січень- липень/ <i>January- July</i>	Січень- серпень/ <i>January- August</i>	Січень- вересень/ <i>January- September</i>	Січень- жовтень/ <i>January- October</i>	Січень- листопад/ <i>January- November</i>	Січень- грудень/ <i>January- December</i>
123,3	123,1	122,8	122,7	122,7	122,7	122,8	123,1
131,6	133,0	134,2	135,2	135,8	136,0	135,8	135,3
119,7	117,6	115,7	114,1	112,8	112,0	111,6	111,3
112,2	113,0	113,9	114,4	114,8	115,2	115,5	115,8
119,2	119,2	119,4	119,7	119,9	119,7	119,5	119,4
116,1	116,0	115,1	114,4	114,0	113,4	112,9	112,6
124,2	124,0	123,7	123,7	123,8	123,8	124,0	124,2
132,3	133,4	134,3	135,0	135,4	135,5	135,2	134,6
119,3	117,3	115,4	113,9	112,8	112,0	111,5	111,2
111,0	111,7	112,5	113,0	113,4	113,7	113,9	114,2
117,3	117,4	117,7	118,1	118,4	118,3	118,2	118,2
116,8	116,7	115,8	115,0	114,7	114,0	113,5	113,1
124,8	124,7	124,5	124,5	124,5	124,6	124,6	124,8
131,6	132,6	133,4	133,9	134,2	134,3	134,1	133,6
119,6	117,7	115,9	114,4	113,3	112,5	111,9	111,5
110,0	110,7	111,5	112,1	112,5	112,9	113,2	113,5
116,7	116,9	117,1	117,4	117,7	117,5	117,3	117,3
116,8	116,9	115,9	115,2	114,9	114,2	113,7	113,4
123,3	123,1	122,8	122,8	122,9	123,0	123,2	123,6
133,0	134,3	135,4	136,2	136,7	136,9	136,5	135,8
118,8	116,7	114,8	113,2	112,0	111,3	110,9	110,7
112,1	112,9	113,7	114,2	114,5	114,7	114,9	115,0
117,4	117,5	117,7	118,1	118,4	118,3	118,2	118,3
116,2	116,1	115,2	114,5	114,1	113,5	113,0	112,7
122,3	121,9	121,5	121,3	121,1	121,0	121,0	121,2
129,5	131,4	133,1	134,5	135,6	136,2	136,3	135,9
121,0	118,7	116,5	114,6	113,3	112,4	111,9	111,7
114,1	115,1	115,9	116,6	117,0	117,5	117,9	118,3
122,9	122,8	122,9	123,0	123,1	122,8	122,4	122,0
115,5	115,3	114,3	113,6	113,2	112,6	112,3	112,0

		Січень/ <i>January</i>	Січень- лютий/ <i>January- February</i>	Січень- березень/ <i>January- March</i>	Січень- квітень/ <i>January- April</i>
Транспортні споруди/ <i>Transport buildings</i>	2007	123,0	122,6	122,1	121,4
	2008	129,2	129,5	131,2	132,7
	2009	127,9	127,2	125,2	123,3
	2010	110,1	111,6	112,1	113,6
	2011	124,7	123,3	123,1	123,7
	2012	121,3	120,7	120,1	119,2
Трубопроводи, комунікації та лінії електропередачі/ <i>Pipe lines, communications and electricity lines</i>	2007	128,9	129,5	128,9	128,0
	2008	127,1	126,8	128,3	130,6
	2009	127,9	128,0	126,1	123,8
	2010	117,5	117,6	118,0	118,3
	2011	117,8	117,5	117,4	117,7
	2012	116,0	115,6	115,2	114,6
Комплексні промислові споруди/ <i>Complex industrial buildings</i>	2007	120,4	120,0	119,9	119,6
	2008	123,1	124,2	125,6	127,1
	2009	130,7	129,1	127,2	124,9
	2010	108,6	109,2	109,7	110,4
	2011	126,5	125,8	125,9	126,5
	2012	118,6	118,1	117,5	116,6
Інші інженерні споруди/ <i>Other engineering buildings</i>	2007	106,6	107,0	108,0	108,4
	2008	125,2	126,0	127,2	128,9
	2009	122,1	121,8	120,3	118,1
	2010	108,0	107,1	107,1	107,6
	2011	116,3	116,5	117,3	118,0
	2012	113,5	113,3	112,8	111,9

Продовження табл. 3.15/*Continuation of the table 3.15*

Січень- травень/ <i>January- May</i>	Січень- червень/ <i>January- June</i>	Січень- липень/ <i>January- July</i>	Січень- серпень/ <i>January- August</i>	Січень- вересень/ <i>January- September</i>	Січень- жовтень/ <i>January- October</i>	Січень- листопад/ <i>January- November</i>	Січень- грудень/ <i>January- December</i>
120,8	120,6	120,3	120,3	120,3	120,5	121,0	121,6
134,6	136,4	138,4	139,9	140,9	141,3	140,9	139,9
120,8	118,2	115,7	113,7	112,2	111,2	110,8	110,5
114,9	116,0	116,8	117,5	117,9	118,4	118,8	119,3
124,2	124,2	124,7	125,0	125,4	125,3	125,1	124,8
118,3	117,9	116,8	115,9	115,2	114,6	114,2	113,7
127,4	127,0	126,6	126,3	126,1	125,9	125,5	125,4
132,2	134,0	135,4	136,5	137,3	137,7	137,9	137,5
122,0	120,0	118,4	117,0	116,0	115,6	115,4	115,4
118,7	119,0	119,6	120,0	121,1	120,0	119,8	119,6
117,8	117,7	117,6	117,6	117,8	117,6	117,3	117,3
114,3	114,3	113,5	112,9	112,6	112,0	111,5	111,2
119,5	119,3	119,0	118,8	118,8	118,7	118,8	119,1
128,7	130,4	132,3	133,8	135,1	135,9	136,2	136,0
122,5	120,2	117,8	115,8	114,2	112,9	112,2	111,7
111,6	112,7	113,8	114,6	115,3	116,3	117,1	117,9
126,9	126,8	126,8	126,8	126,8	126,2	125,4	124,8
115,6	115,4	114,4	113,6	113,1	112,7	112,3	112,1
108,1	107,9	107,7	107,0	107,0	107,5	108,9	110,1
130,8	132,6	134,3	135,8	136,7	137,0	136,6	135,6
115,7	113,3	110,9	108,7	107,2	106,3	105,8	105,8
108,9	109,9	110,9	111,5	112,0	112,5	112,8	113,0
117,7	117,4	117,3	117,4	117,3	116,9	116,5	116,3
111,7	112,0	111,4	111,0	110,8	110,5	110,2	110,1

3.16. ІНДЕКСИ ЦІН НА БУДІВЕЛЬНО-МОНТАЖНІ РОБОТИ У 2007-2012 РОКАХ
PRICE INDICES FOR CONSTRUCTION AND ASSEMBLY OPERATIONS IN 2007-2012

(грудень до грудня попереднього року/*December to December of the previous year*)

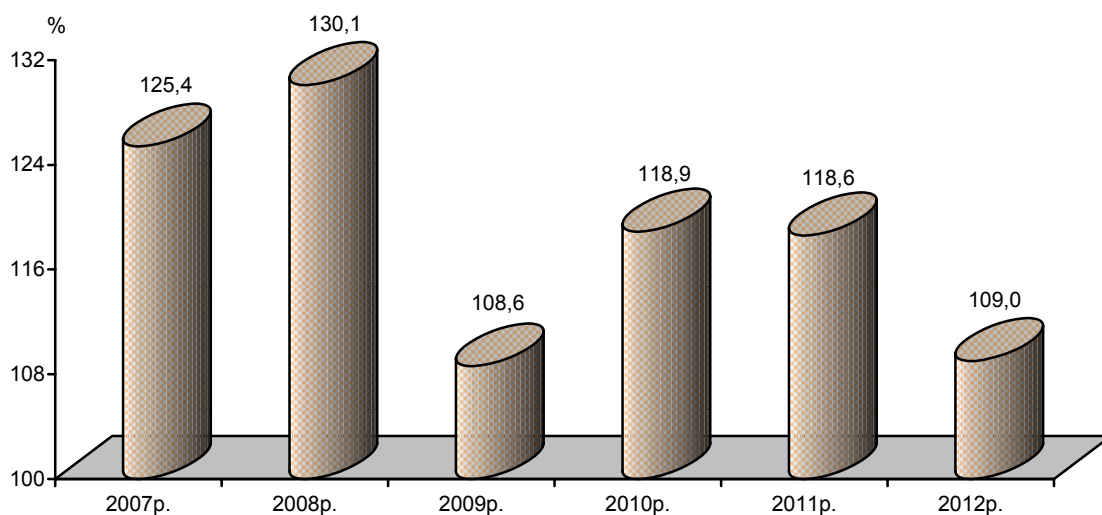

3.17. ІНДЕКСИ ЦІН НА БУДІВЕЛЬНО-МОНТАЖНІ РОБОТИ У 2011-2012 РОКАХ
PRICE INDICES FOR CONSTRUCTION AND ASSEMBLY OPERATIONS IN 2011-2012

(до попереднього місяця/*to the previous month*)

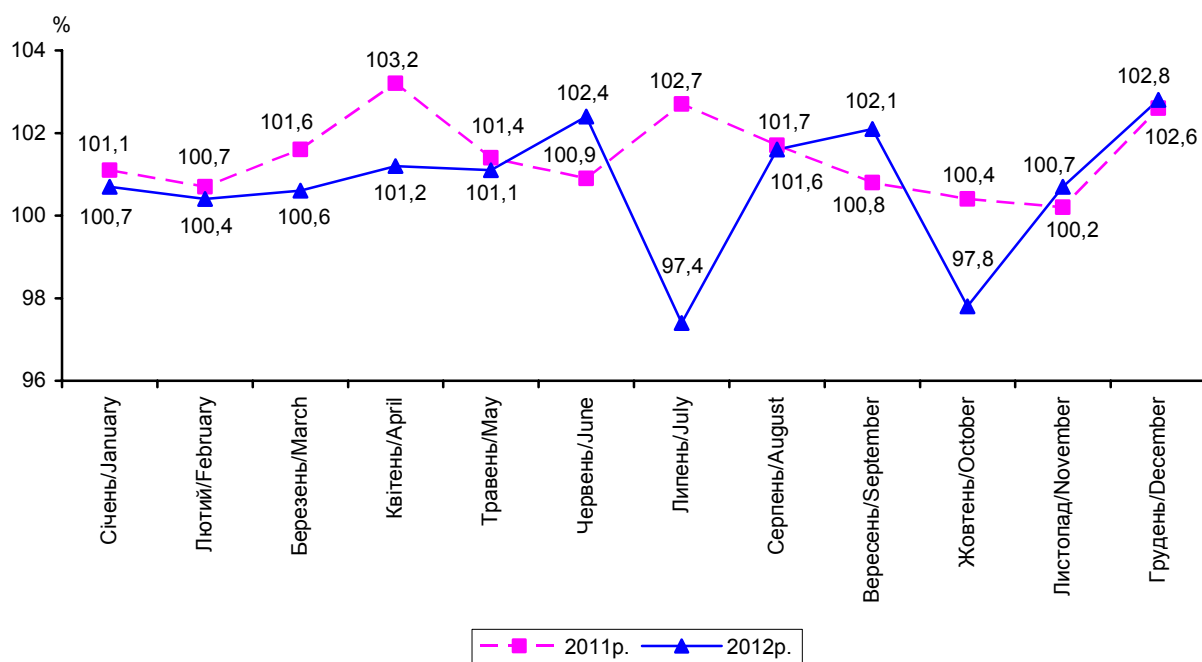

**3.18. ІНДЕКСИ ЦІН НА БУДІВЕЛЬНО-МОНТАЖНІ РОБОТИ
ЗА ВИДАМИ ЕКОНОМІЧНОЇ ДІЯЛЬНОСТІ У 2012 РОЦІ**
*PRICE INDICES FOR CONSTRUCTION AND ASSEMBLY OPERATIONS
BY TYPE OF ECONOMIC ACTIVITY IN 2012*

(до попереднього місяця/to the previous month)

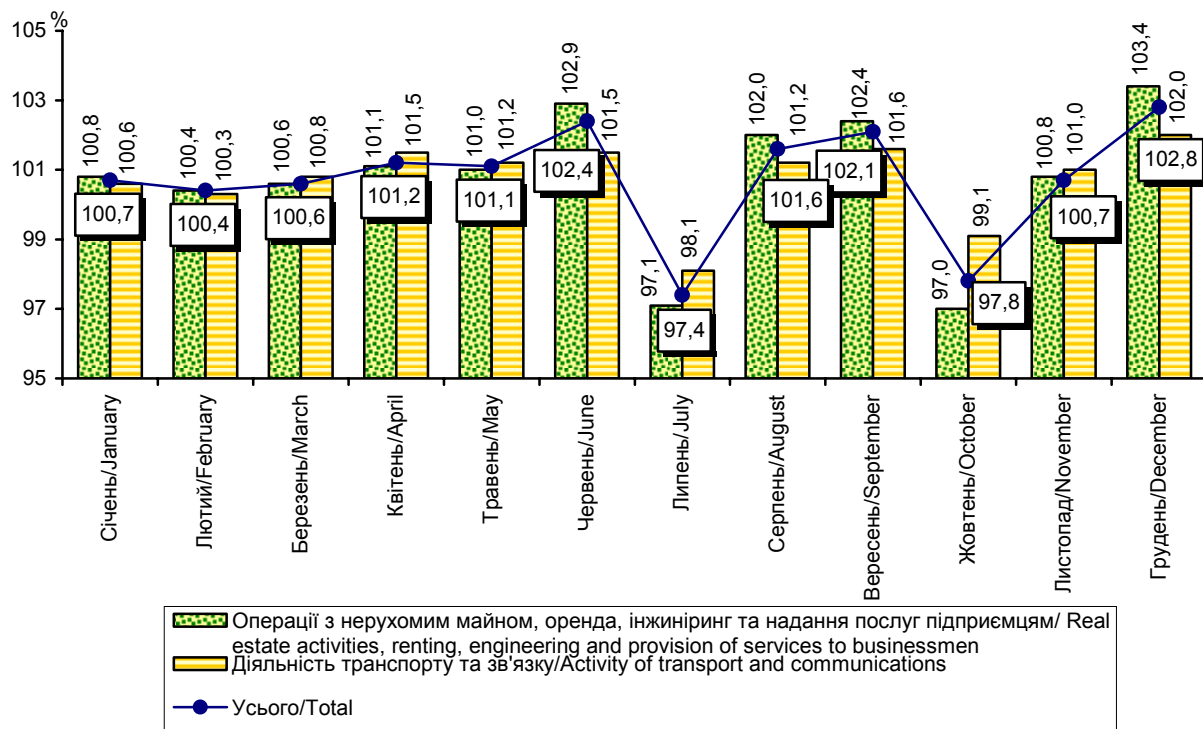

**3.19. ІНДЕКСИ ЦІН НА БУДІВЕЛЬНО-МОНТАЖНІ РОБОТИ
ЗА ТИПАМИ БУДІВЕЛЬ І СПОРУД У 2012 РОЦІ**
*PRICE INDICES FOR CONSTRUCTION AND ASSEMBLY OPERATIONS
BY TYPES OF DWELLINGS AND BUILDINGS IN 2012*

(грудень до грудня попереднього року/December to December of the previous year)

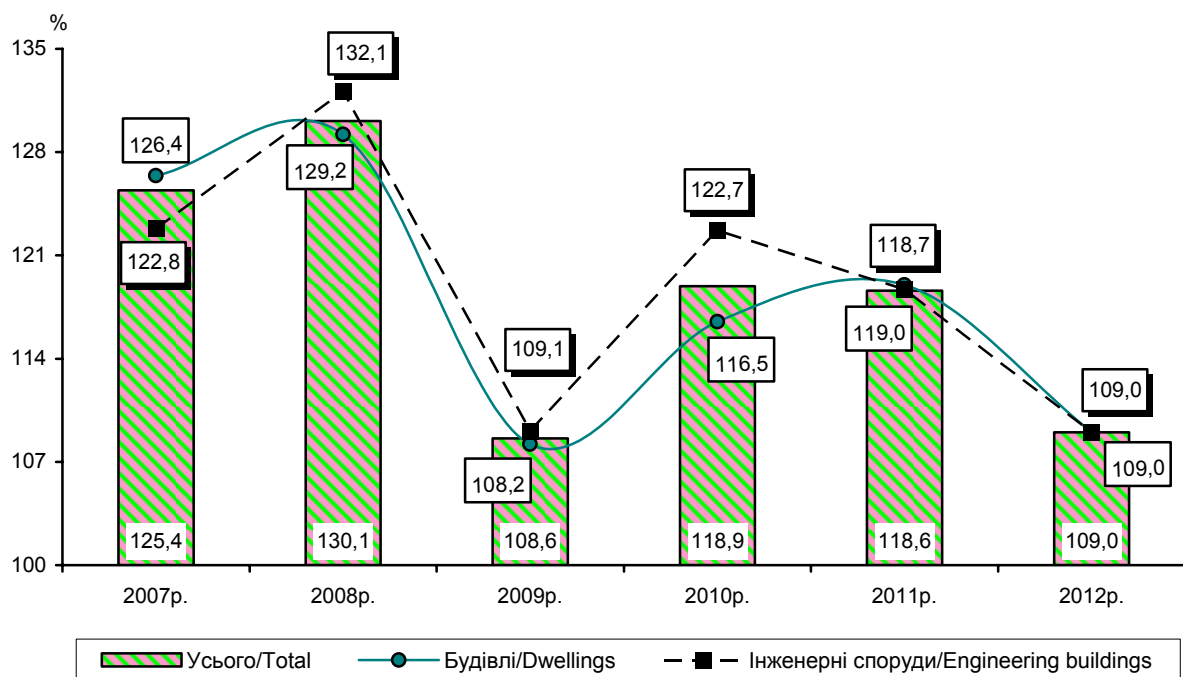

**3.20. ІНДЕКСИ ЦІН НА БУДІВЕЛЬНО-МОНТАЖНІ РОБОТИ
ЗА ВИДАМИ ЕКОНОМІЧНОЇ ДІЯЛЬНОСТІ У 2010–2012 РОКАХ
PRICE INDICES FOR CONSTRUCTION AND ASSEMBLY OPERATIONS
BY TYPE OF ECONOMIC ACTIVITY IN 2010–2012**

(до попереднього року/to the previous year)

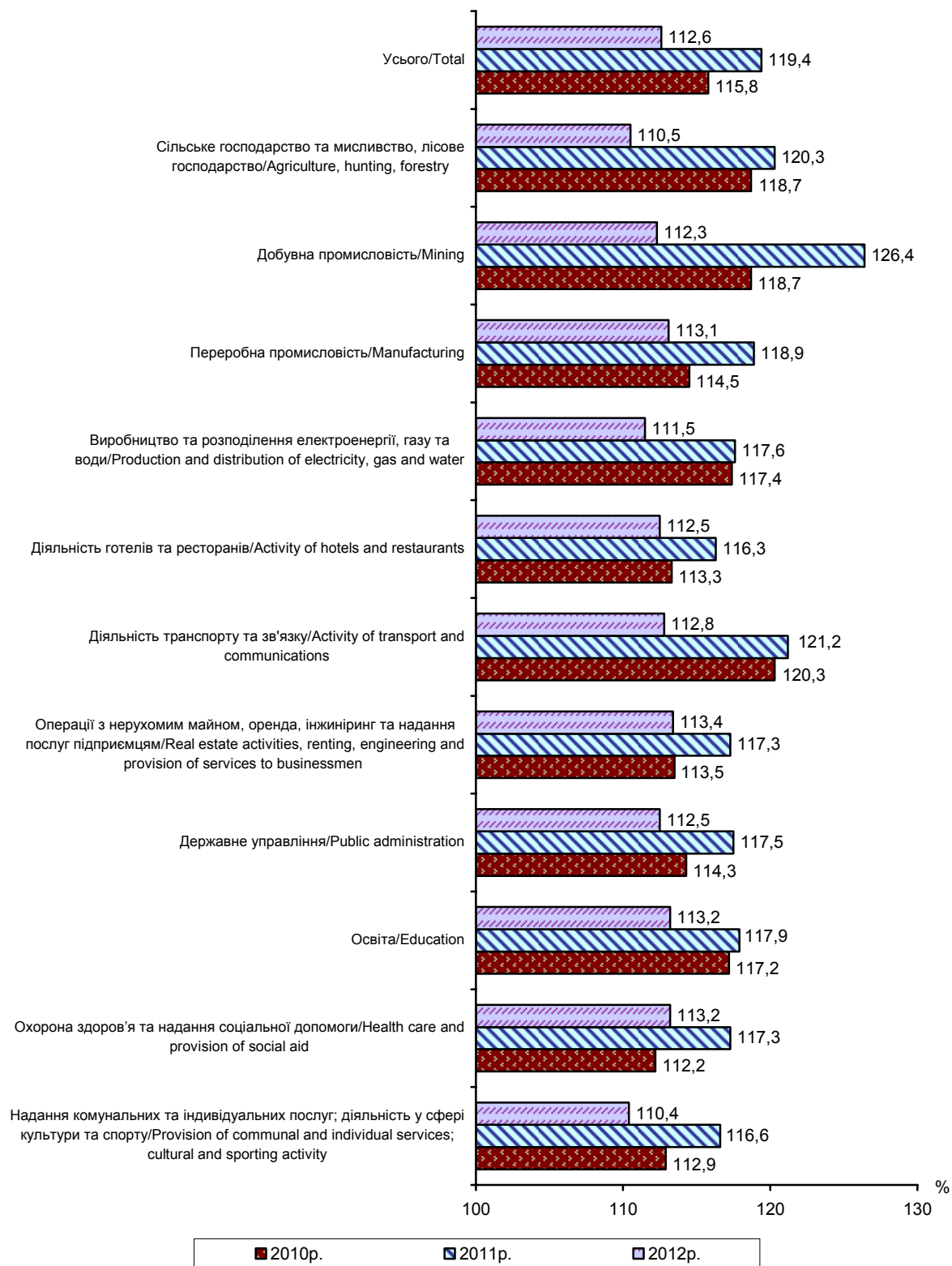

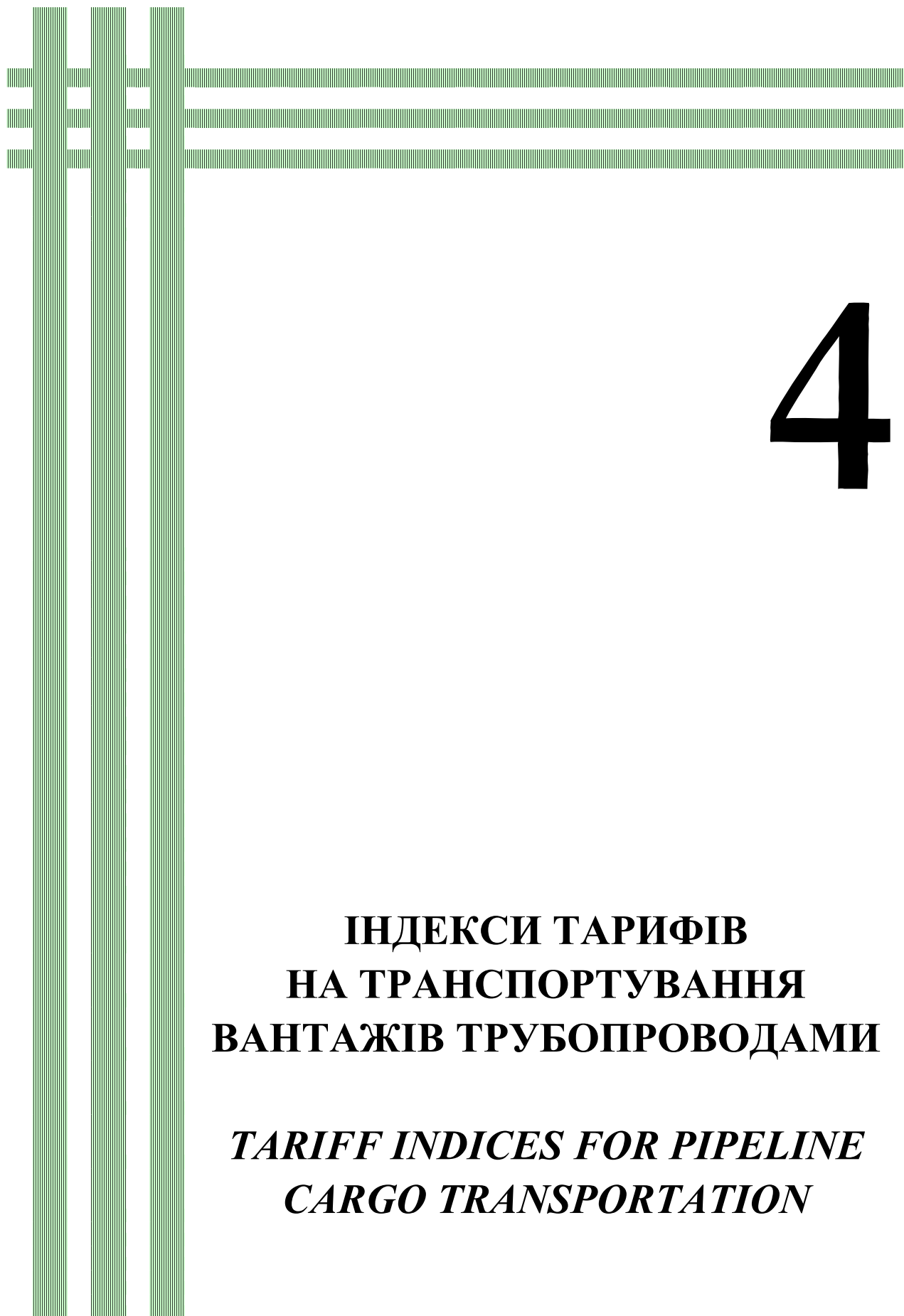

4

**ІНДЕКСИ ТАРИФІВ
НА ТРАНСПОРТУВАННЯ
ВАНТАЖІВ ТРУБОПРОВОДАМИ**

***TARIFF INDICES FOR PIPELINE
CARGO TRANSPORTATION***

4.1. ІНДЕКСИ ТАРИФІВ НА ТРАНСПОРТУВАННЯ ВАНТАЖІВ ТРУБОПРОВОДАМИ
TARIFF INDICES FOR PIPELINE CARGO TRANSPORTATION

(відсотків/percent)

	2007	2008	2009	2010	2011	2012	
--	------	------	------	------	------	------	--

IV квартал до IV кварталу попереднього року/IV quarter to IV quarter of the previous year

Усі вантажі	105,8	120,6	107,3	166,6	120,3	102,3	<i>All cargoes</i>
Нафта	97,2	124,3	116,8	124,8	110,2	101,6	<i>Oil</i>
Газ	106,4	120,0	106,1	171,0	120,6	102,3	<i>Gas</i>

До відповідного періоду попереднього року/To the corresponding period of the previous year

Усі вантажі	113,2	107,5	108,3	169,9	118,9	110,4	<i>All cargoes</i>
Нафта	99,0	114,2	118,8	123,2	115,8	103,0	<i>Oil</i>
Газ	114,4	106,9	107,2	174,4	119,1	110,7	<i>Gas</i>

4.2. ІНДЕКСИ ТАРИФІВ НА ТРАНСПОРТУВАННЯ ВАНТАЖІВ ТРУБОПРОВОДАМИ
TARIFF INDICES FOR PIPELINE CARGO TRANSPORTATION

(до попереднього кварталу; відсотків/to the previous quarter; percent)

	I квартал/ <i>I quarter</i>	II квартал/ <i>II quarter</i>	III квартал/ <i>III quarter</i>	IV квартал/ <i>IV quarter</i>	
--	--------------------------------	----------------------------------	------------------------------------	----------------------------------	--

Усі вантажі	2007	110,3	100,2	95,0	100,8	<i>All cargoes</i>
	2008	106,8	99,7	98,3	115,2	
	2009	98,9	81,3	133,6	99,9	
	2010	143,7	101,2	115,6	99,1	
	2011	100,9	107,8	106,1	104,2	
	2012	101,7	100,8	99,8	100,0	
Нафта	2007	101,3	102,6	100,7	92,9	<i>Oil</i>
	2008	109,3	111,0	101,6	100,8	
	2009	109,6	102,8	105,0	98,7	
	2010	122,3	92,8	107,4	102,4	
	2011	106,6	110,2	96,6	97,1	
	2012	107,7	100,2	94,0	100,2	
Газ	2007	110,9	100,0	94,6	101,4	<i>Gas</i>
	2008	106,6	98,8	98,0	116,3	
	2009	98,1	79,7	135,7	100,0	
	2010	145,8	102,0	116,4	98,8	
	2011	100,6	107,7	106,5	104,5	
	2012	101,5	100,8	100,0	100,0	

**4.3. ІНДЕКСИ ТАРИФІВ НА ТРАНСПОРТУВАННЯ ВАНТАЖІВ ТРУБОПРОВОДАМИ
У 2009-2012 РОКАХ**
TARIFF INDICES FOR PIPELINE CARGO TRANSPORTATION IN 2009-2012

(IV квартал до IV кварталу попереднього року/*IV quarter to IV quarter of the previous year*)

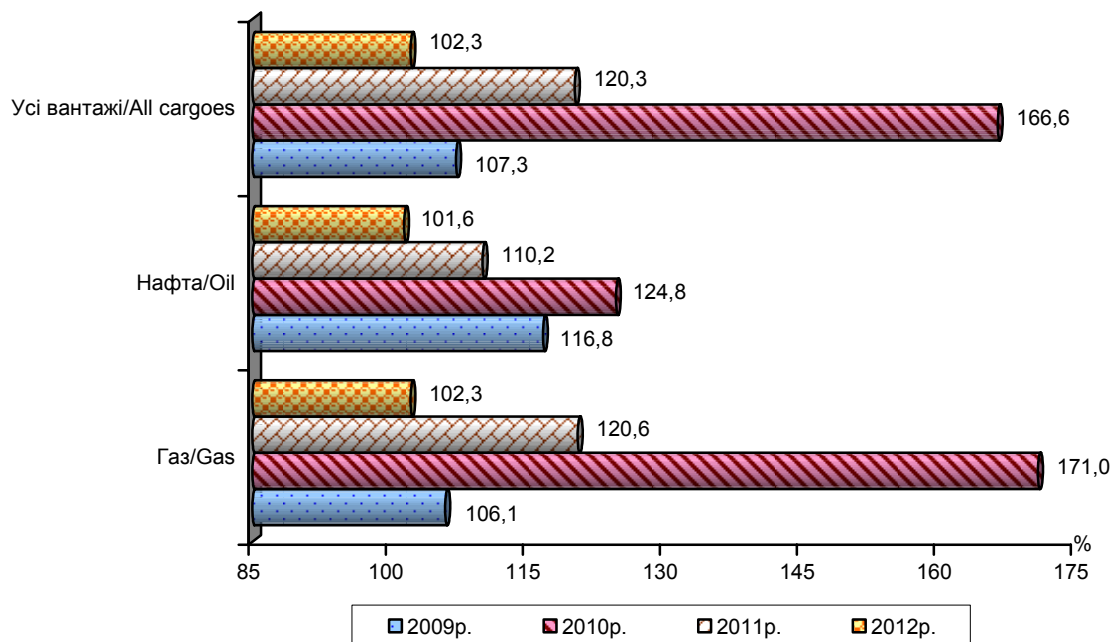

**4.4. ІНДЕКСИ ТАРИФІВ НА ТРАНСПОРТУВАННЯ ВАНТАЖІВ ТРУБОПРОВОДАМИ
У 2012 РОЦІ**
TARIFF INDICES FOR PIPELINE CARGO TRANSPORTATION IN 2012

(до відповідного кварталу попереднього року/*to the corresponding quarter of the previous year*)

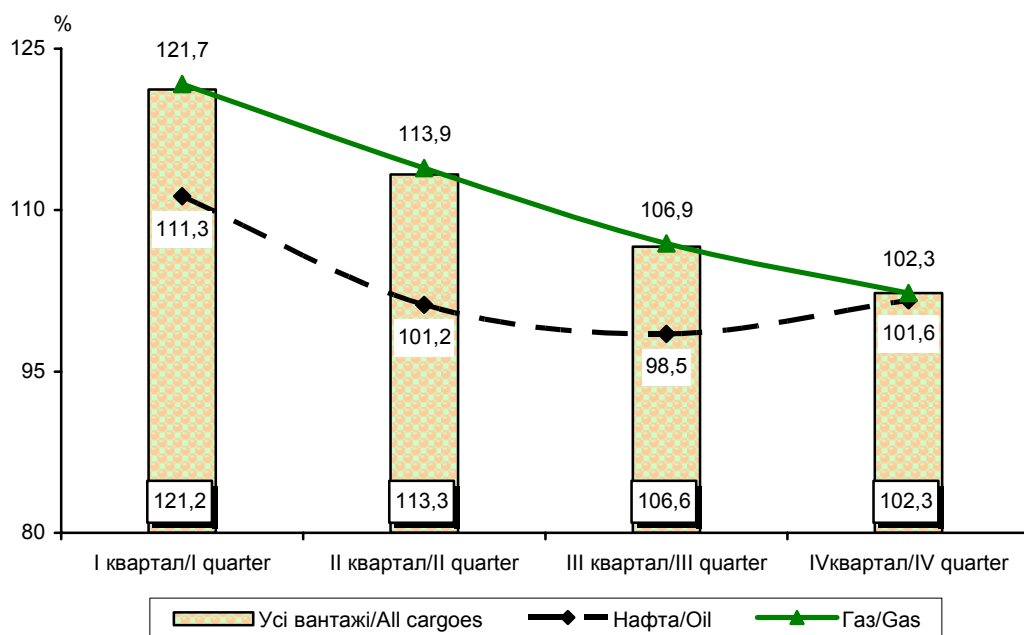



5

**ІНДЕКСИ ТАРИФІВ
НА ВАНТАЖНІ ПЕРЕВЕЗЕННЯ
ЗАЛІЗНИЧНИМ ТРАНСПОРТОМ**

***TARIFF INDICES FOR CARGO
TRANSPORTATION BY RAIL***

5.1. ІНДЕКСИ ТАРИФІВ НА ВАНТАЖНІ ПЕРЕВЕЗЕННЯ ЗАЛІЗНИЧНИМ ТРАНСПОРТОМ
TARIFF INDICES FOR CARGO TRANSPORTATION BY RAIL

(відсотків/percent)

	2007	2008	2009	2010	2011	2012	
IV квартал до IV кварталу попереднього року/IV quarter to IV quarter of the previous year							
Усі вантажі	119,4	153,5	101,4	102,1	123,8	100,0	All cargoes
Вугілля	120,6	150,9	105,3	100,0	124,2	100,0	Coal
Руда залізна	120,7	142,7	99,9	106,3	124,2	100,0	Iron ore
Мінерально-будівельні вантажі	120,7	164,6	102,7	100,0	124,4	100,0	Mineral-construction cargoes
Чорні метали	120,6	149,9	100,4	106,3	124,4	100,0	Black metals
Нафта та нафтопродукти ¹	116,9	162,2	100,2	100,0	Oil and oil processed products ¹
Нафта та темні нафтопродукти	124,3	100,0	Oil and oil black processed products
Світлі нафтопродукти	124,4	100,0	Light oil processed products
Хімічні і мінеральні добрива	100,0	150,5	96,8	100,0	124,2	100,0	Chemical and mineral fertilizer
Кокс	120,7	143,7	107,8	104,7	124,3	100,0	Coke
Хімічні вантажі ²	120,7	157,6	100,7	100,0	124,2	100,0	Chemical cargoes ²
Зернові культури	120,7	159,3	96,0	100,0	115,5	100,0	Grain crops
Лісові вантажі ³	120,7	157,6	103,8	100,0	124,3	100,0	Forest cargoes ³
Цемент	120,7	164,6	100,8	100,0	124,2	100,0	Cement
До відповідного періоду попереднього року/To the corresponding period of the previous year							
Усі вантажі	109,3	149,0	113,5	102,2	113,3	109,8	All cargoes
Вугілля	109,8	143,1	120,3	101,3	112,9	110,0	Coal
Руда залізна	109,9	148,9	105,2	104,7	114,6	110,0	Iron ore
Мінерально-будівельні вантажі	109,9	156,2	115,6	102,8	113,0	110,1	Mineral-construction cargoes
Чорні метали	109,9	148,5	111,1	104,8	114,7	110,0	Black metals
Нафта та нафтопродукти ¹	108,1	151,6	115,9	100,0	Oil and oil processed products ¹
Нафта та темні нафтопродукти	113,1	109,9	Oil and oil black processed products
Світлі нафтопродукти	113,0	110,0	Light oil processed products
Хімічні і мінеральні добрива	100,0	135,9	108,1	99,2	112,9	110,0	Chemical and mineral fertilizer
Кокс	109,9	149,9	111,4	105,5	114,4	109,9	Coke
Хімічні вантажі ²	109,8	149,4	116,5	100,2	113,0	109,9	Chemical cargoes ²
Зернові культури	109,8	151,1	112,4	99,0	108,4	106,6	Grain crops
Лісові вантажі ³	109,9	149,4	119,2	100,9	113,1	109,9	Forest cargoes ³
Цемент	109,8	156,2	116,5	100,2	112,9	110,0	Cement

¹Починаючи з 2011 року спостереження за змінами тарифів проводиться окремо по нафті та темним нафтопродуктам, світлим нафтопродуктам/¹From 2011 the surveillance over changes of tariffs has been conducted on oil and oil black processed products, light oil processed products separately.

²Лакофарбові матеріали, клей, оксиди, вуглеводні і т. ін./²Paintwork materials, gum, oxides, carbohydrate-containing, etc.

³Лісоматеріали круглі, кріпильні, пиломатеріали і т. ін./³Round, fixing timber, converted timber, etc.

5.2. ІНДЕКСИ ТАРИФІВ НА ВАНТАЖНІ ПЕРЕВЕЗЕННЯ ЗАЛІЗНИЧНИМ ТРАНСПОРТОМ
TARIFF INDICES FOR CARGO TRANSPORTATION BY RAIL

(до попереднього кварталу; відсотків/to the previous quarter; percent)

		I квартал/ <i>I quarter</i>	II квартал/ <i>II quarter</i>	III квартал/ <i>III quarter</i>	IV квартал/ <i>IV quarter</i>
Усі вантажі/ <i>All cargoes</i>	2007	100,0	104,8	107,7	105,8
	2008	113,4	117,0	109,6	105,5
	2009	99,0	102,4	100,0	100,0
	2010	100,0	102,1	100,0	100,0
	2011	102,1	106,7	106,6	106,6
	2012	100,0	100,0	100,0	100,0
Вугілля/ <i>Coal</i>	2007	100,0	105,0	108,2	106,1
	2008	107,3	117,0	109,6	109,6
	2009	100,0	105,3	100,0	100,0
	2010	100,0	100,0	100,0	100,0
	2011	102,1	106,8	106,7	106,7
	2012	100,0	100,0	100,0	100,0
Руда залізна/ <i>Iron ore</i>	2007	100,0	105,1	108,2	106,1
	2008	115,7	117,0	109,6	96,1
	2009	100,0	99,9	100,0	100,0
	2010	100,0	106,3	100,0	100,0
	2011	102,1	106,8	106,7	106,7
	2012	100,0	100,0	100,0	100,0
Мінерально-будівельні вантажі/ <i>Mineral-construction cargoes</i>	2007	100,0	105,1	108,1	106,2
	2008	117,0	117,0	109,7	109,6
	2009	91,5	112,3	100,0	100,0
	2010	100,0	100,0	100,0	100,0
	2011	102,1	106,8	106,8	106,8
	2012	100,0	100,0	100,0	100,0
Чорні метали/ <i>Black metals</i>	2007	100,0	105,1	108,2	106,1
	2008	113,3	117,0	109,6	103,1
	2009	100,0	100,4	100,0	100,0
	2010	100,0	106,3	100,0	100,0
	2011	102,2	106,8	106,7	106,8
	2012	100,0	100,0	100,0	100,0
Нафта та нафтопродукти ¹ / <i>Oil and oil processed products¹</i>	2007	100,0	104,2	106,8	105,1
	2008	115,3	117,0	109,6	109,7
	2009	100,0	100,2	100,0	100,0
	2010	100,0	100,0	100,0	100,0
Нафта та темні нафтопродукти/ <i>Oil and oil black processed products</i>	2011	102,3	106,7	106,8	106,7
	2012	100,0	100,0	100,0	100,0
Світлі нафтопродукти/ <i>Light oil processed products</i>	2011	102,2	106,8	106,7	106,8
	2012	100,0	100,0	100,0	100,0

Продовження табл. 5.2/Continuation of the table 5.2

		I квартал/ I quarter	II квартал/ II quarter	III квартал/ III quarter	IV квартал/ IV quarter
Хімічні і мінеральні добрива/ <i>Chemical and mineral fertilizer</i>	2007	100,0	100,0	100,0	100,0
	2008	113,9	117,0	109,6	103,1
	2009	100,0	96,8	100,0	100,0
	2010	100,0	100,0	100,0	100,0
	2011	102,1	106,8	106,7	106,8
	2012	100,0	100,0	100,0	100,0
Кокс/ <i>Coke</i>	2007	100,0	105,1	108,2	106,1
	2008	116,5	117,0	109,7	96,1
	2009	100,0	107,8	100,0	100,0
	2010	100,0	104,7	100,0	100,0
	2011	102,3	106,7	106,8	106,7
	2012	100,0	100,0	100,0	100,0
Хімічні вантажі ² / <i>Chemical cargoes²</i>	2007	100,0	105,0	108,2	106,1
	2008	112,0	117,0	109,7	109,7
	2009	100,0	100,7	100,0	100,0
	2010	100,0	100,0	100,0	100,0
	2011	102,2	106,7	106,8	106,7
	2012	100,0	100,0	100,0	100,0
Зернові культури/ <i>Grain crops</i>	2007	100,0	105,1	108,2	106,1
	2008	113,2	117,0	109,7	109,7
	2009	100,0	96,0	100,0	100,0
	2010	100,0	100,0	100,0	100,0
	2011	101,5	104,4	104,5	104,4
	2012	100,0	100,0	100,0	100,0
Лісові вантажі ³ / <i>Forest cargoes³</i>	2007	100,0	105,0	108,2	106,1
	2008	112,0	117,0	109,7	109,7
	2009	100,0	103,8	100,0	100,0
	2010	100,0	100,0	100,0	100,0
	2011	102,3	106,7	106,8	106,7
	2012	100,0	100,0	100,0	100,0
Цемент/ <i>Cement</i>	2007	100,0	105,0	108,3	106,1
	2008	117,0	117,0	109,7	109,7
	2009	100,0	100,8	100,0	100,0
	2010	100,0	100,0	100,0	100,0
	2011	102,1	106,8	106,7	106,8
	2012	100,0	100,0	100,0	100,0

¹Починаючи з 2011 року спостереження за змінами тарифів проводиться окремо по нафті та темним нафтопродуктам, світлим нафтопродуктам¹/From 2011 the surveillance over changes of tariffs has been conducted on oil and oil black processed products, light oil processed products separately.

²Лакофарбові матеріали, клей, оксиди, вуглеводні і т. ін.²/Paintwork materials, gum, oxides, carbohydrate-containing, etc.

³Лісоматеріали круглі, кріпильні, пиломатеріали і т. ін.³/Round, fixing timber, converted timber, etc.

**5.3. ІНДЕКСИ ТАРИФІВ НА ВАНТАЖНІ ПЕРЕВЕЗЕННЯ ЗАЛІЗНИЧНИМ ТРАНСПОРТОМ
У 2010-2012 РОКАХ**
TARIFF INDICES FOR CARGO TRANSPORTATION BY RAIL IN 2010-2012

(до відповідного кварталу попереднього року/*to the corresponding quarter of the previous year*)

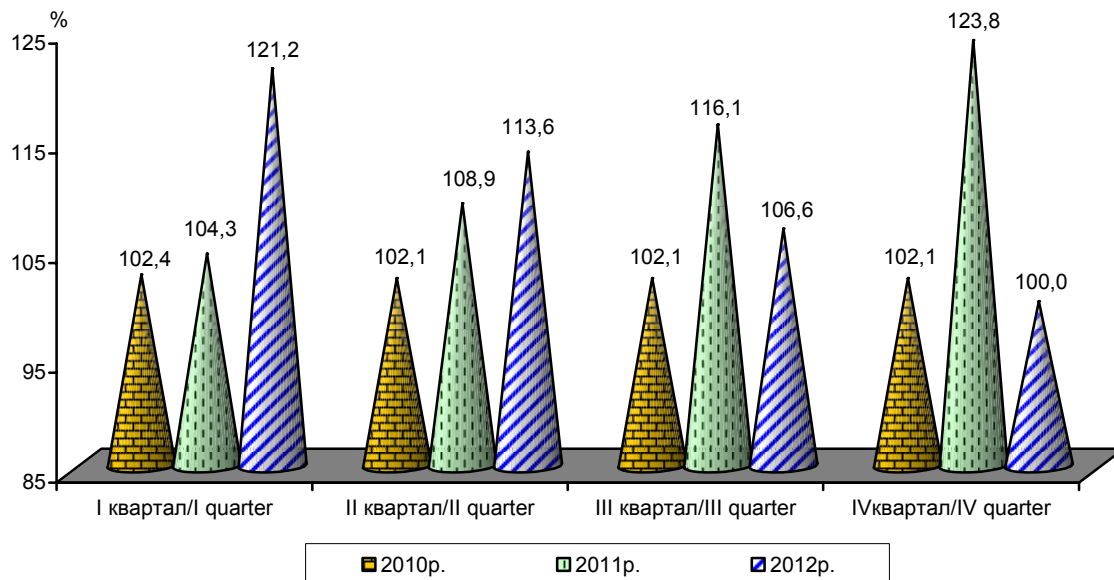

**5.4. ІНДЕКСИ ТАРИФІВ НА ВАНТАЖНІ ПЕРЕВЕЗЕННЯ ЗАЛІЗНИЧНИМ ТРАНСПОРТОМ
У 2009-2012 РОКАХ**
TARIFF INDICES FOR CARGO TRANSPORTATION BY RAIL IN 2009-2012

(до попереднього року/*to the previous year*)

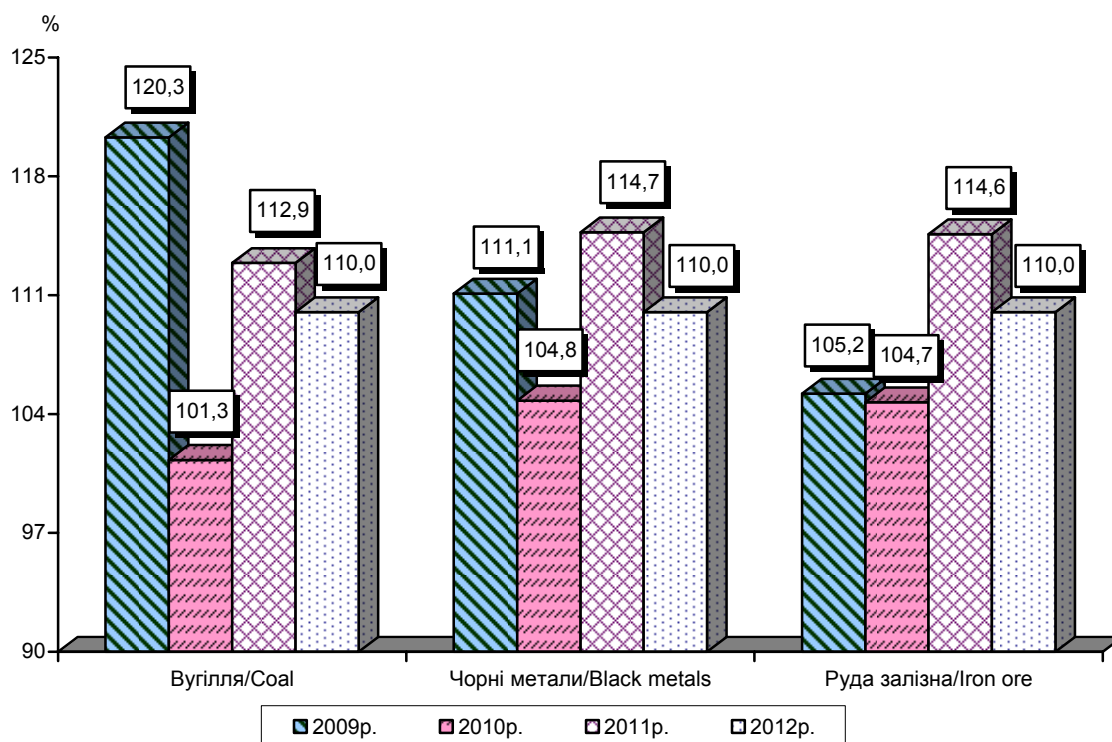



6

**ІНДЕКСИ ТАРИФІВ НА
ПОСЛУГИ ПОШТИ ТА ЗВ'ЯЗКУ
ДЛЯ ПІДПРИЄМСТВ, УСТАНОВ,
ОРГАНІЗАЦІЙ**

***TARIFF INDICES FOR POST AND
COMMUNICATION SERVICES
FOR ENTERPRISES, INSTITUTIONS,
ORGANIZATIONS***

6.1. ІНДЕКСИ ТАРИФІВ НА ПОСЛУГИ ПОШТИ ТА ЗВ'ЯЗКУ ДЛЯ ПІДПРИЄМСТВ, УСТАНОВ, ОРГАНІЗАЦІЙ У 2007-2012 РОКАХ
TARIFF INDICES FOR POST AND COMMUNICATION SERVICES FOR ENTERPRISES, INSTITUTIONS, ORGANIZATIONS IN 2007-2012

(відсотків/percent)

	2007	2008	2009	2010	2011	2012	
Грудень до грудня попереднього року/December to December of the previous year							
Усього	100,0	101,9	103,0	110,8	101,3	105,3	Total
у тому числі за видами послуг							<i>including</i>
поштовий	100,0	131,7	123,9	108,6	106,3	103,6	<i>post office services</i>
місцевий телефонний	100,0	104,6	118,2	100,0	113,3	107,1	<i>local telephone services</i>
міжміський та міжнародний телефонний	100,0	100,0	100,0	97,7	100,0	98,3	<i>long-distance and international telephone services</i>
мобільний	100,0	100,0	100,0	114,4	100,0	106,4	<i>mobile services</i>
До відповідного періоду попереднього року/To the corresponding period of the previous year							
Усього	98,9	101,4	103,1	107,2	104,5	102,8	Total
у тому числі за видами послуг							<i>including</i>
поштовий	100,0	125,6	130,0	108,6	101,6	108,4	<i>post office services</i>
місцевий телефонний	106,4	101,2	116,0	105,4	107,8	108,0	<i>local telephone services</i>
міжміський та міжнародний телефонний	93,3	100,0	100,0	99,4	98,3	98,9	<i>long-distance and international telephone services</i>
мобільний	100,0	100,0	100,0	108,4	105,5	102,4	<i>mobile services</i>

6.2. ІНДЕКСИ ТАРИФІВ НА ПОСЛУГИ ПОШТИ ТА ЗВ'ЯЗКУ ДЛЯ ПІДПРИЄМСТВ, УСТАНОВ, ОРГАНІЗАЦІЙ
TARIFF INDICES FOR POST AND COMMUNICATION SERVICES FOR ENTERPRISES, INSTITUTIONS, ORGANIZATIONS

(до відповідного місяця попереднього року; відсотків/to the corresponding month of the previous year; percent)

	2007	2008	2009	2010	2011	2012
Січень/ <i>January</i>	97,7	100,9	102,7	102,0	110,1	101,7
Лютий/ <i>February</i>	97,7	100,9	102,7	102,0	110,1	101,7
Березень/ <i>March</i>	97,7	100,9	102,7	102,0	110,1	101,7
Квітень/ <i>April</i>	97,7	100,9	102,7	102,0	110,1	101,7
Травень/ <i>May</i>	97,7	100,9	104,1	100,7	110,7	103,2
Червень/ <i>June</i>	97,7	101,6	103,3	111,2	100,3	103,2
Липень/ <i>July</i>	100,3	101,6	103,3	111,2	100,3	103,5
Серпень/ <i>August</i>	100,3	101,6	103,3	111,2	100,3	103,3
Вересень/ <i>September</i>	100,3	101,6	103,3	111,2	100,5	103,1
Жовтень/ <i>October</i>	100,3	101,9	103,0	110,8	101,3	102,6
Листопад/ <i>November</i>	100,0	101,9	103,0	110,8	101,3	102,8
Грудень/ <i>December</i>	100,0	101,9	103,0	110,8	101,3	105,3

6.3. ІНДЕКСИ ТАРИФІВ НА ПОСЛУГИ ПОШТИ ТА ЗВ'ЯЗКУ ДЛЯ ПІДПРИЄМСТВ, УСТАНОВ, ОРГАНІЗАЦІЙ У 2007-2012 РОКАХ
TARIFF INDICES FOR POST AND COMMUNICATION SERVICES FOR ENTERPRISES, INSTITUTIONS, ORGANIZATIONS IN 2007-2012

(грудень до грудня попереднього року/December to December of the previous year)

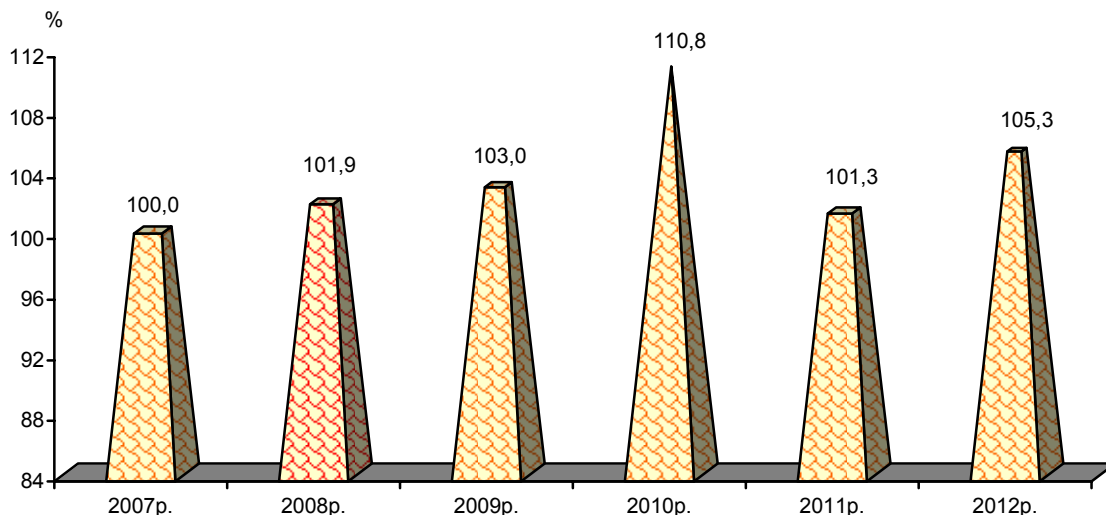

6.4. ІНДЕКСИ ТАРИФІВ НА ПОСЛУГИ ПОШТИ ТА ЗВ'ЯЗКУ ДЛЯ ПІДПРИЄМСТВ, УСТАНОВ, ОРГАНІЗАЦІЙ У 2010-2012 РОКАХ
TARIFF INDICES FOR POST AND COMMUNICATION SERVICES FOR ENTERPRISES, INSTITUTIONS, ORGANIZATIONS IN 2010-2012

(до відповідного періоду попереднього року/to the corresponding period of the previous year)

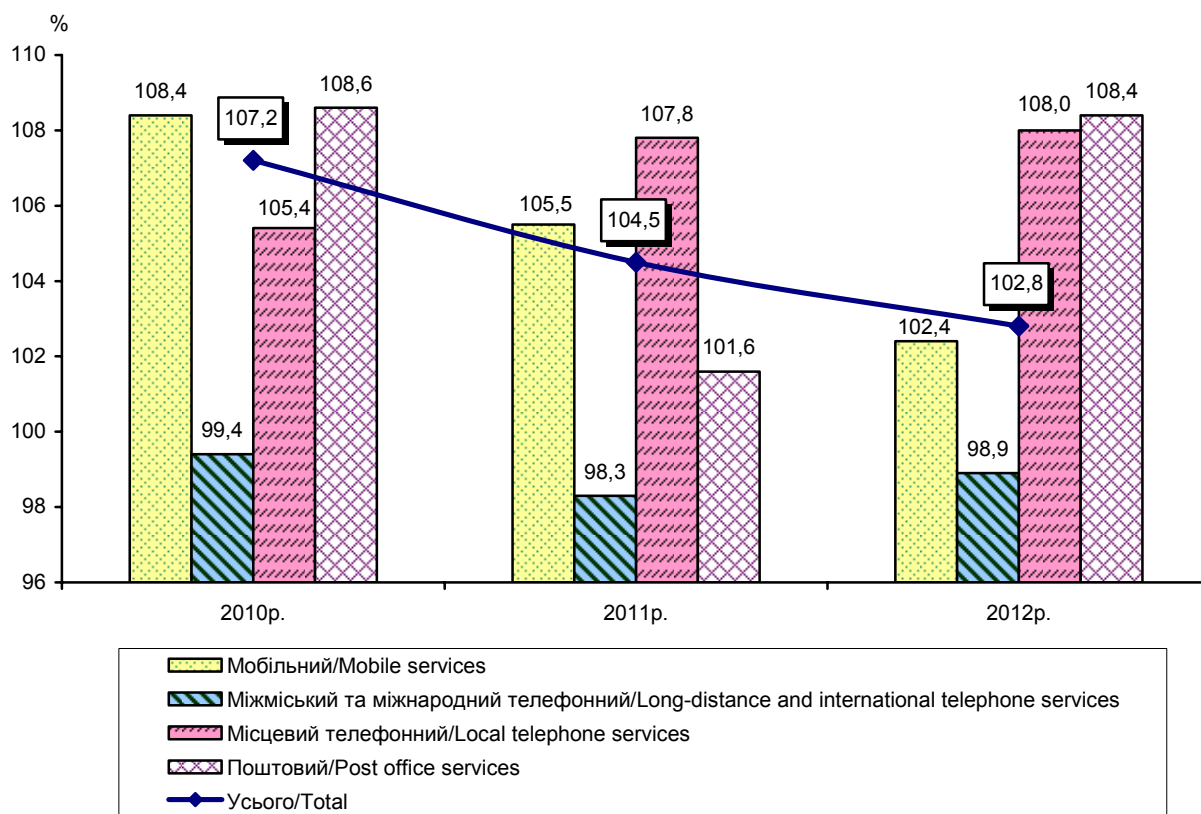



7

МЕТОДОЛОГІЧНІ ПОЯСНЕННЯ

***METHODOLOGICAL
EXPLANATIONS***

7. МЕТОДОЛОГІЧНІ ПОЯСНЕННЯ METHODOLOGICAL EXPLANATIONS

Індекс цін виробників промислової продукції (ІЦВ) є показником зміни цін у часі у сфері промислового виробництва. ІЦВ дозволяє відслідковувати та визначати тенденції змін цін як за видами економічної діяльності, так і у виробництві конкретної продукції. Він використовується при створенні інформаційної бази для прогнозування і управління процесами ціноутворення у промисловості, перерахунку показників системи національних рахунків у постійні ціни та забезпечує можливість проведення міжнародних зіставлень.

Спостереження за змінами цін проводиться за вибірковою колом підприємств та товарів-представників.

Основним принципом відбору товарів-представників для спостереження за змінами цін є їх репрезентативність для характеристики динаміки цін за видами промислової діяльності.

Централізовано формується перелік товарів-представників та підприємств, необхідних для розрахунку ІЦВ на державному рівні. Перелік доводиться до територіальних органів державної статистики для обов'язкового включення в спостереження.

Для відбору товарів-представників використовується метод відсікання, тобто в основі вибірки, упорядкованій у порядку зменшення вартості виробленої продукції, відсікаються товари-представники, які знаходяться за межами 90% кумулятивного відсотка.

Відбір конкретних товарів (марок, артикулів) здійснюється працівниками територіальних органів державної статистики разом з фахівцями підрозділів відповідних підприємств.

Відбір базових підприємств здійснюється шляхом стратифікованого випадкового відбору.

В основу методології розрахунку індексів цін покладене припущення, що зміни цін виробників на відібрані для обстеження види товарів і товари, що не увійшли у вибірку, але належать до цієї ж товарної групи, мають однакові тенденції.

Інформацію про ціни виробників промислової продукції підприємства надають за формою державної статистичної звітності №1-ціни (пром) "Звіт про ціни виробників промислової продукції" територіальному органу державної статистики за місцем знаходження підприємства.

Ціни виробників промислової продукції - це ціни, що фактично склалися на 20 число звітного місяця на продукцію, призначену для реалізації на внутрішньому та зовнішньому ринках без податку на додану вартість та акцизного збору.

При заповненні звіту в ціну не включаються витрати на транспортування продукції, які сплачуються споживачем додатково (окремо) до ціни виробника. Крім того, на ціну виробу не

повинні впливати зміни у комплектації товарів (наприклад, зміни в упакуванні виробу, комплектації виробу додатковими допоміжними приладами, запасними частинами чи навпаки, недоукомплектація, тобто без окремих комплектуючих, запчастин). Щодо видів продукції, на виробництво яких передбачені державні дотації, ціни наводяться без урахування цих дотацій (субсидій).

Середні ціни виробників промислової продукції характеризують узагальнене значення ціни у вибірковій сукупності.

Середні ціни виробників промислової продукції визначаються на основі зареєстрованих цін за переліком товарів-представників, які використовуються для розрахунку ІЦВ на державному рівні.

Інформація щодо цін на конкретний товар конкретного виробника носить конфіденційний характер і використовується тільки для розрахунків індексів цін.

Для розрахунку індексів цін за видами товарів, товарами-представниками та видами промислової діяльності формується вагова структура на державному та регіональному рівнях.

При цьому вагами для товарів (марок, артикулів) є дані про вартість реалізованої продукції, виробленої з власної сировини, по підприємству за рік, для товарів-представників – по Україні (регіону), видів діяльності – обсяги реалізованої промислової продукції (робіт, послуг).

На основі індивідуальних індексів цін, розрахованих за видами товарів (марками, артикулами), та обсягів виробленої продукції у базисному періоді, розраховуються зведені індекси цін: за товарами-представниками; видами промислової діяльності; промисловості в цілому.

Для цих розрахунків використовується модифікована формула Ласпейреса, яка має вигляд:

$$I^{t,t-1} = \frac{\sum_i \frac{p_i^t}{cw_i^{t-1}}}{\sum_i \frac{p_i^{t-1}}{cw_i^{t-1}}},$$

де $I^{t,t-1}$ - зміна ціни у поточному місяці (t) порівняно з попереднім (t-1),

$$cw_i^{t-1} = w_i^0 \frac{p_i^{t-1}}{p_i^0}$$

- вартісна вага товару i в місяці $t-1$ при цьому w_i^0 - вага товару i у базисному році,

$\frac{P_i^{t-1}}{P_i^0}$ - довгостроковий індекс цін

попереднього місяця (t-1) порівняно з базисним роком (0);

$\frac{P_i^t}{P_i^{t-1}}$ - короткостроковий індекс поточного

місяця (t) порівняно з попереднім (t-1).

Цей метод є «рекурентним» у тому розумінні, що оновлена вага поточного періоду

$$\overline{CW}_i^t = \overline{CW}_i^{t-1} \frac{P_i^t}{P_i^{t-1}},$$

використовується як вартісна вага для розрахунку індексу у наступному періоді.

Індекс цін за квартал, період з початку року і т.п. визначається «ланцюговим» методом, тобто шляхом послідовного множення місячних індексів.

Індекс цін реалізації сільськогосподарської продукції – відносний показник, що характеризує зміну середніх цін реалізації сільськогосподарської продукції у часі (індекс динаміки).

За період 2007-2011 років індекс цін реалізації сільськогосподарської продукції – це середньозважена величина, що враховувала зміни середніх цін на основні види сільськогосподарської продукції за різними напрямками її реалізації. Базою зважування для агрегування цих змін був фактичний обсяг реалізації відповідних видів продукції за звітний період. Розрахунок індексу здійснювався за формулою Пааше.

З 2012 року розрахунок індексу цін реалізації сільськогосподарської продукції здійснюється за формулою Ласпейреса.

Інформація щодо середніх цін реалізації сільськогосподарської продукції формується на основі даних про кількість і вартість реалізованої сільськогосподарської продукції власного виробництва, що збираються щомісячно в рамках державного статистичного спостереження «Реалізація сільськогосподарської продукції» за формами №21-заг (місячна) і №21-заг (річна).

Середня ціна реалізації сільськогосподарської продукції – це вартість одиниці (тонни, центнеру, штуки) реалізованої продукції з урахуванням її якості, але без урахування податку на додану вартість, накладних витрат по закупівлях, транспортних та експедиційних витрат. У 2007-2011 роках до середньої ціни включалися суми дотацій за рахунок коштів податку на додану вартість, з 2012 року – не включаються.

Основою для порівняння зміни середніх цін реалізації продукції сільського господарства є індекси цін реалізації окремих видів продукції звітнього місяця поточного року до середньорічних

цін реалізації відповідних видів продукції базисного періоду (року).

Індекс цін на будівельно-монтажні роботи характеризує динаміку загального рівня цін у будівництві. Він є показником зміни вартості фіксованого набору матеріальних ресурсів у поточному періоді порівняно з базисним. Індекс цін на будівельно-монтажні роботи дозволяє визначити тенденції щодо змін цін як у будівництві в цілому, так і за видами економічної діяльності та типами будівель і споруд. Він використовується при створенні інформаційної бази для прогнозування й управління процесами ціноутворення у будівництві, аналізу будівельної діяльності підприємств та інвестиційних процесів, перерахунку обсягів інвестицій у постійні ціни та забезпечує можливість проведення міжнародних зіставлень.

Розрахунки індексів цін на будівельно-монтажні роботи здійснюються на основі ресурсно-технологічних моделей об'єктів-представників, відібраних за видами економічної діяльності та типами будівель і споруд. Об'єкт-представник – це типовий об'єкт будівництва для конкретного виду економічної діяльності та типу будівель і споруд.

Ресурсно-технологічна модель складається з прямих витрат, інших накладних витрат і кошторисного прибутку.

Прямі витрати включають вартість матеріальних ресурсів, витрати на оплату праці працівників, зайнятих на будівельно-монтажних роботах, витрати на експлуатацію машин і механізмів.

Вартість матеріальних ресурсів, що складають уніфіковану номенклатуру (далі – номенклатура), визначається на підставі обсягів застосування та середніх цін за одиницю матеріальних ресурсів. Вартість матеріальних ресурсів, не включених до номенклатури, визначається у відсотках від загальної вартості матеріальних ресурсів, включених до номенклатури.

Уніфікована номенклатура матеріальних ресурсів уключає 49 найменувань матеріалів, виробів, конструкцій та енергоносіїв, які відібрані з урахуванням їх репрезентативності для характеристики динаміки цін на ринку будівництва і постійно використовуються при виконанні будівельно-монтажних робіт.

Витрати на оплату праці (заробітної плати) за кожним об'єктом-представником розраховуються на підставі нормативних трудовитрат на певний обсяг робіт, регламентованих кошторисними ресурсними показниками.

Витрати на експлуатацію будівельних машин та механізмів визначаються на основі нормативного часу роботи машин та механізмів, необхідних для будівництва об'єкта-

представника та відповідних поточних цін на їх використання.

Інші накладні витрати розраховуються на основі нормативної кошторисної трудомісткості робіт і показників витрат за цими статтями, які обчислюються в грошовому виразі за людино-годину нормативної кошторисної трудомісткості робіт, що передбачаються в прямих витратах.

Кошторисний прибуток – це результат економічної діяльності підрядної будівельної організації від виконання будівельно-монтажних робіт і ремонтних робіт. Розмір кошторисного прибутку залежить від виду та тривалості будівництва, технічної та технологічної складності будови.

Відбір будівельних організацій для спостереження за змінами цін придбання матеріальних ресурсів у будівництві здійснюється на державному рівні для кожного регіону. Для відбору будівельних організацій використовується випадкова систематична вибірка з ймовірністю, пропорційною розміру.

Інформацію щодо цін придбання матеріальних ресурсів у будівництві будівельні організації надають щомісячно за формою державної статистичної звітності № 1-ціни (буд) "Звіт про ціни придбання матеріальних ресурсів у будівництві" територіальному органу державної статистики за місцем знаходження організації.

При заповненні звіту відображається ціна придбання за одиницю виміру матеріальних ресурсів без податку на додану вартість із урахуванням витрат на транспортування та зберігання матеріальних ресурсів.

Витрати на транспортування включають усі затрати (крім урахування у відпускній ціні постачальника) на перевезення залізничним, автомобільним та іншими видами транспорту, навантажувально-розвантажувальні роботи.

Вагами для розрахунків індексів цін є фактичні витрати на будівельно-монтажні роботи за видами економічної діяльності, типами будівель і споруд, об'єктами-представниками за базисний рік. Вагові коефіцієнти оновлюються щорічно.

На основі індексів цін за об'єктами-представниками та витратами на будівельно-монтажні роботи у базисному періоді розраховуються групові індекси цін за видами економічної діяльності і типами будівель та споруд за формулою середньоарифметичної зваженої.

Індекс цін на будівельно-монтажні роботи розраховується за модифікованою формулою Ласпейреса.

Індекс тарифів на транспортування вантажів трубопроводами характеризує зміни у часі рівня тарифів на транспортування вантажів трубопроводами без урахування структурних зрушень за різними ознаками: видами вантажу, відстані транспортування вантажів, території

транспортування і т. ін. Індекс тарифів використовується для оцінки динаміки тарифів на транспортування вантажів, а також для визначення індексів-дефляторів, які застосовуються для перерахунків показників системи національних рахунків у постійні ціни.

Спостереження за змінами тарифів на транспортування вантажів трубопроводами здійснюється на державному рівні в розрізі видів сполучення за послугами-представниками. Під послугою-представником розуміють транспортування трубопроводами найбільш масового вантажу.

Основним принципом відбору видів сполучення та послуг-представників є забезпечення репрезентативності розрахунків індексів тарифів на транспортування вантажів трубопроводами.

Відбір проводиться у два етапи:

- відбираються послуги-представники, які забезпечують найбільшу частку від доходів у загальному обсязі транспортування вантажів, характеризуються відносною стабільністю властивостей та відображають динаміку тарифів на транспортування вантажів трубопроводами;

- відбираються види сполучення, за якими здійснюється транспортування вантажів трубопроводами.

Інформація щодо тарифів на транспортування вантажів трубопроводами надається Держстату України Національного комісією, що здійснює державне регулювання у сфері енергетики, НАК "Нафтогаз України", ПАТ "Укртрансгаз" щоквартально за формою державної статистичної звітності № 1-тариф (труб) "Звіт про тарифи на транспортування вантажів трубопроводами".

Спостереженню підлягають тарифи на транспортування вантажів без податку на додану вартість, акцизного збору та інших податків станом на 21 число останнього місяця звітного кварталу.

Вагами для розрахунку індексу тарифів на транспортування вантажів трубопроводами є дані про доходи від транспортування вантажів за видами сполучення за попередній рік. Вагові коефіцієнти оновлюються щорічно.

На базі щоквартальної інформації стосовно тарифів розраховуються індивідуальні індекси тарифів по кожному виду послуги-представника, що є основою для складання групових індексів тарифів.

Індекс тарифів на транспортування вантажів трубопроводами розраховується на основі групових індексів тарифів послуг-представників та частки доходів від надання послуг-представників за модифікованою формулою Ласпейреса.

Індекс тарифів на вантажні перевезення залізничним транспортом характеризує зміни у часі рівня тарифів на вантажні перевезення

при незмінній структурі перевезення вантажів за різними ознаками: виду вантажу і його маси, швидкості доставки, відстані перевезення вантажів, типу рухомого складу і т. ін. Індекс тарифів використовується для аналізу і прогнозування цінових процесів в економіці, перерахунку показників системи національних рахунків у постійні ціни.

Спостереження за змінами тарифів на вантажні перевезення залізничним транспортом здійснюється на державному рівні в розрізі видів сполучення за послугами-представниками.

Основним принципом відбору видів сполучення та послуг-представників є забезпечення репрезентативності розрахунків індексів тарифів на вантажні перевезення залізничним транспортом.

Відбір проводиться у два етапи:

- відбираються послуги-представники, які забезпечують найбільшу частку від доходів у загальному обсязі перевезень, надаються протягом тривалого періоду, характеризуються відносною стабільністю властивостей та відображають динаміку тарифів на вантажні перевезення залізничним транспортом;

- відбираються види сполучення, які займають найбільшу частку в загальному обсязі доходів від надання послуг залізницею.

Інформацію щодо тарифів на вантажні перевезення залізничним транспортом надає Держстату України Державна адміністрація залізничного транспорту України (Укрзалізниця) щоквартально, що визначається Угодою "Про надання інформації" між Держстатом України та Укрзалізницею від 21.03.2012 № 1-37/2012-ЦЮ.

Спостереженню підлягають тарифи на вантажні перевезення за видами сполучення без податку на додану вартість, акцизу та інших податків станом на 21 число останнього місяця звітного кварталу.

Основою інформаційної бази для формування вагової структури (вагових коефіцієнтів) є дані про доходи від вантажних перевезень залізничним транспортом за попередній рік. Перегляд вагової структури проводиться на щорічній основі.

На базі щоквартальної інформації стосовно тарифів розраховуються індивідуальні індекси по кожному виду сполучення, що є основою для розрахунку групових індексів тарифів послуг-представників.

Індекс тарифів на вантажні перевезення залізничним транспортом розраховується на основі групових індексів тарифів послуг-представників і частки доходів від вантажних перевезень залізничним транспортом за модифікованою формулою Ласпейреса.

Індекс тарифів на послуги пошти та зв'язку для підприємств, установ, організацій характеризує зміни у часі рівня тарифів на послуги пошти та зв'язку. Індекс тарифів використовується для аналізу й прогнозування

цінових процесів в економіці, перерахунку показників системи національних рахунків у постійні ціни.

Спостереження за змінами тарифів на послуги пошти та зв'язку проводиться на державному рівні за видами послуг пошти та зв'язку в розрізі послуг-представників.

Основним принципом відбору видів послуг пошти та зв'язку і послуг-представників є забезпечення репрезентативності розрахунків індексів тарифів на послуги пошти та зв'язку.

Відбір проводиться у два етапи:

- відбираються види послуг пошти та зв'язку, доходи від надання яких переважають у загальному обсязі наданих послуг;

- для кожного відбраного виду послуг формується перелік послуг-представників, що забезпечують найбільшу суму доходів відповідного виду послуг пошти та зв'язку.

Для спостереження за змінами тарифів здійснюється відбір базових організацій. Базова організація – організація, підприємство, установа пошти та зв'язку, де проводиться спостереження за тарифами.

Для спостереження за змінами тарифів на:

- послуги пошти та зв'язку (крім мобільного (стільникового) зв'язку) відбираються організації, які відповідно до повноважень встановлюють граничні або фіксовані тарифи на універсальні послуги поштового зв'язку та загальнодоступні телекомунікаційні послуги;

- послуги мобільного (стільникового) зв'язку відбираються оператори, які мають найбільший рівень доходів від надання послуг мобільного (стільникового) зв'язку. Для їх відбору використовуються дані статистики послуг щодо структури доходів від надання послуг мобільного (стільникового) зв'язку.

Інформація щодо тарифів на послуги пошти та зв'язку надається щомісячно організаціями, які відбрані для спостереження за зміною тарифів на послуги пошти та зв'язку за формою державного статистичного спостереження № 1-тариф (зв'язок) "Звіт про тарифи на послуги пошти та зв'язку для підприємств, установ, організацій" та на послуги мобільного (стільникового) зв'язку за формою № 1-тариф (мобіл) "Звіт про тарифи на послуги мобільного (стільникового) зв'язку для підприємств, установ, організацій".

Спостереженню підлягають тарифи на послуги пошти та зв'язку, що надавались підприємствам, установам, організаціям без податку на додану вартість станом на 28 число звітного місяця.

Інформаційною базою для формування вагової структури (вагових коефіцієнтів) є дані про доходи від надання послуг пошти та зв'язку за попередній рік. Перегляд вагових коефіцієнтів проводиться щорічно.

На основі щомісячної інформації стосовно тарифів, що надають базові організації, розраховуються індивідуальні індекси тарифів на послуги-представники. Отримані індивідуальні індекси використовуються для розрахунку групових індексів тарифів за видами послуг пошти та зв'язку.

Зведений індекс тарифів на послуги пошти та зв'язку розраховується за модифікованою формулою Ласпейреса на основі групових індексів тарифів видів послуг пошти та зв'язку й питомої ваги доходів відповідного виду послуг пошти та зв'язку.

Державна служба статистики України

**Статистичний збірник
"Індекси цін виробників"**

Підписано до друку 16.04.2013. Формат 60x84/8
Папір офсетний.
Умов. друк. арк. 19, 07. Тираж 33 прим. Зам. 28

ДП "Інформаційно-аналітичне агентство"
вул. Еспланадна, 4-6 оф. 419-2, м. Київ-1, 01001, Україна
тел./факс (044) 287-03-79