

ДЕРЖАВНА СЛУЖБА СТАТИСТИКИ УКРАЇНИ

STATE STATISTICS SERVICE OF UKRAINE

**ІНДЕКСИ ЦІН ВИРОБНИКІВ
ЗА 2017 РІК**

***PRODUCER PRICE INDICES
IN 2017***

**Статистичний збірник
*Statistical publication***

Київ 2018

Kyiv 2018

Державна служба статистики України
State Statistics Service of Ukraine

За редакцією **І. М. Жук**
Edited by I. M. Zhuk

Відповідальна за випуск **О. С. Калабуха**
Accountable for issue O. S. Kalabukha

Статистичний збірник "Індекси цін виробників" містить інформацію щодо індексів цін виробників та середніх цін виробників у 2017р. по Україні порівняно з попередніми роками. Дані за 2014 рік наведені без урахування тимчасово окупованої території Автономної Республіки Крим та м.Севастополя, а за 2015-2017 роки – також без частини зони проведення антитерористичної операції. Розрахований на широке коло користувачів.

The statistical publication "Producer price indices" presents information on producer price indices in 2017 for Ukraine compared with previous years. Data of 2014 are given excluding the temporarily occupied territories of the Autonomous Republic of Crimea, the city of Sevastopol, and in 2015-2017 also part of the anti-terrorist operation zone. Publication is recommended for a wide range of users.

Державна служба статистики України
State Statistics Service of Ukraine

• адреса: вул. Шота Руставелі, 3, м. Київ, 01601, Україна
address: 3, Shota Rustaveli str., Kyiv, 01601, Ukraine

• телефони: 284-31-32
tel: 284-31-32

• факс: 235-37-39
fax: 235-37-39

• електронна пошта: O.Kalabukha@ukrstat.gov.ua
e-mail: O.Kalabukha@ukrstat.gov.ua

• веб-сайт: www.ukrstat.gov.ua
web: www.ukrstat.gov.ua

Розповсюдження статистичних видань Держстату
Distribution of statistical publication of the State Statistics Service of Ukraine

Держаналітінформ
Derzanalitinform

• адреса: вул. Еспланадна, 4-6, кім. 413, 419, м. Київ, 01601, Україна
address: office 413, 419, 4-6, Esplanadna str., Kyiv, 01601, Ukraine

• тел./факс: 287-03-79, 289-77-62
tel./fax: 287-03-79, 289-77-62

• електронна пошта: iaa@dstati.kiev.ua
e-mail: iaa@dstati.kiev.ua

• веб-сайт: www.iaa.kiev.ua
web: www.iaa.kiev.ua

Книжкова виставка-продаж
Trade exhibition of books

• адреса: вул. Шота Руставелі, 3, кім.108, м. Київ, 01601, Україна
address: office 108, 3, Shota Rustaveli str., Kyiv, 01601, Ukraine

• телефон: 287-70-13
tel: 287-70-13

ПЕРЕДМОВА

Статистичний збірник містить статистичні показники, які характеризують цінові процеси у секторі виробництва України у 2017р. порівняно з попередніми роками.

У збірнику наведено інформацію про індекси цін виробників промислової продукції, реалізації продукції сільськогосподарськими підприємствами, будівельно-монтажних робіт, тарифів на вантажні перевезення, середні ціни виробників промислової продукції за основними видами харчових продуктів, напоїв, міжнародні зіставлення, методологічні пояснення.

Збірник публікується двома мовами: українською та англійською, ілюстрований діаграмами.

Видання підготовлене департаментом статистики цін на основі даних державних статистичних спостережень: "Зміни цін виробників промислової продукції", "Зміни цін на будівельно-монтажні роботи", "Зміни тарифів на транспортування вантажів трубопроводами", "Зміни тарифів на вантажні перевезення залізничним транспортом", "Реалізація продукції сільського господарства сільськогосподарськими підприємствами та господарствами населення".

Для міжнародних зіставлень використано статистичні матеріали з веб-сайтів Статистичної служби Європейського Союзу (Євростату) і Організації економічного співробітництва і розвитку (ОЕСР).

FOREWORD

The statistical publication contains statistical indicators characterising price tendencies in industrial sector of Ukraine in 2017 in comparison with previous years.

The publication gives information on producer price indices for industrial production, construction and assembly works, realization of production agricultural enterprises, tariffs of for fright carriage, average producer prices for main articles of food, drinks, international comparisons and methodological explanation..

The publication is bi-lingual – Ukrainian and English, illustrated with diagrams.

The publication is prepared by the Price Statistics Department basing on the data from the state statistical observations: "Changes of industrial producer prices", "Price changes on construction and assembly operations", "Tariff changes for post and communication services for enterprises, institution, organization", "Changes of tariffs for cargo transportation by pipelines", "Sale of agricultural products by agricultural enterprises and households".

For international comparisons were used statistical materials from the web sites of the Statistical Service of the European Union (Eurostat) and the Organization for Economic Cooperation and Development (OECD).

Умовні позначення у збірнику/Conventional symbols used in the publication

Крапки (...) – відомості відсутні / Points (...) - dates are absent.

Скорочення у збірнику/ Abbreviations used in the publication

т – тонна / t – ton

грн – гривня / UAH – Ukrainian hryvnia

тис.дал – тисяч декалітрів/ thsd dal – thousand decaliters.

З М І С Т /
C O N T E N T S

ПЕРЕДМОВА	3	FOREWORD	3
УМОВНІ ПОЗНАЧЕННЯ	3	CONVENTIONAL SYMBOLS	3
СКОРОЧЕННЯ	3	ABBREVIATIONS	3
Індекси цін виробників у 2012-2017 роках	7	<i>Producer Price Indices in 2012-2017</i>	7
1. ІНДЕКСИ ЦІН ВИРОБНИКІВ ПРОМИСЛОВОЇ ПРОДУКЦІЇ ТА СЕРЕДНІ ЦІНИ ВИРОБНИКІВ ЗА ОСНОВНИМИ ВИДАМИ ХАРЧОВИХ ПРОДУКТІВ, НАПОЇВ		1. INDUSTRIAL PRODUCER PRICE INDICES AND AVERAGE PRODUCER'PRICES FOR MAIN ARTICLES OF FOOD, DRINKS	
1.1. Індекси цін виробників промислової продукції	11	<i>1.1. Industrial Producer Price Indices</i>	11
1.2. Індекси цін виробників за видами промислової діяльності у 2013-2017 роках (до попереднього місяця)	12	<i>1.2. Producer Price Indices by type of industrial activity in 2013-2017 (to previous month)</i>	12
1.3. Індекси цін виробників за видами промислової діяльності у 2013-2017 роках (до грудня попереднього року)	22	<i>1.3. Producer Price Indices by type of industrial activity in 2013-2017 (to December of previous year)</i>	22
1.4. Індекси цін виробників за видами промислової діяльності у 2013-2017 роках (до відповідного місяця попереднього року)	32	<i>1.4. Producer Price Indices by type of industrial activity in 2013-2017 (to corresponding month of previous year)</i>	32
1.5. Індекси цін виробників за видами промислової діяльності у 2013-2017 роках (до відповідного періоду попереднього року)	42	<i>1.5. Producer Price Indices by type of industrial activity in 2013-2017 (to corresponding period of previous year)</i>	42
1.6. Індекси цін виробників за видами промислової діяльності у 2013-2017 роках (до попереднього кварталу)	52	<i>1.6. Producer Price Indices by type of industrial activity in 2013-2017 (to previous quarter)</i>	52
1.7. Індекси цін виробників за видами промислової діяльності у 2013-2017 роках (до відповідного кварталу попереднього року)	57	<i>1.7. Producer Price Indices by type of industrial activity in 2013-2017 (to corresponding quarter of previous year)</i>	57
1.8. Індекси цін виробників за видами промислової продукції у 2013-2017 роках (до попереднього місяця)	62	<i>1.8. Producer Price Indices by type of industrial production in 2013-2017 (to previous month)</i>	62
1.9. Індекси цін виробників за видами промислової продукції у 2013-2017 роках (до грудня попереднього року)	74	<i>1.9. Producer Price Indices by type of Industrial production in 2013-2017 (to December of previous year)</i>	74
1.10. Індекси цін виробників за видами промислової продукції у 2014-2017 роках (до відповідного місяця попереднього року)	86	<i>1.10. Producer Price Indices by type of industrial production in 2014-2017 (to corresponding month of previous year)</i>	86
1.11. Індекси цін виробників за видами промислової продукції у 2014-2017 роках (до відповідного періоду попереднього року)	96	<i>1.11. Producer Price Indices by type of industrial production in 2014-2017 (to corresponding period of previous year)</i>	96
1.12. Середні ціни виробників промислової продукції за основними видами харчових продуктів, напоїв у 2013-2017 роках	106	<i>1.12. Average producer prices for main articles of food, drinks in 2013-2017</i>	106
1.13. Індекси цін виробників промислової продукції в окремих країнах світу	114	<i>1.13. Producer Price Indices in the selected countries</i>	114
1.14. Індекси цін виробників за видами промислової діяльності у 2016-2017 роках	115	<i>1.14. Producer Price Indices by type of industrial activity in 2016-2017</i>	115
1.15. Індекси цін виробників за видами промислової діяльності у 2017 році	115	<i>1.15. Producer Price Indices by type of industrial activity in 2017</i>	115

2. ІНДЕКСИ ЦІН ТА СЕРЕДНІ ЦІНИ РЕАЛІЗОВАНОЇ ПРОДУКЦІЇ СІЛЬСЬКОГО ГОСПОДАРСТВА		2. INDICES AND AVERAGE SALE'S PRICES OF AGRICULTURAL PRODUCTION	
2.1. Індеси цін реалізованої продукції сільського господарства	119	2.1. <i>Indices of sale's prices of agricultural production</i>	119
2.2. Середні ціни реалізованої продукції сільського господарства	119	2.2. <i>Average sale's prices of agricultural production</i>	119
2.3. Індеси цін реалізованої продукції сільського господарства	120	2.3. <i>Indices of sale's prices of agricultural production</i>	120
2.4. Динаміка індексів цін реалізованої продукції сільського господарства	124	2.4. <i>Dynamic indices of sale's prices of agricultural production</i>	124
3. ІНДЕКСИ ЦІН НА БУДІВЕЛЬНО - МОНТАЖНІ РОБОТИ		3. PRICE INDICES FOR CONSTRUCTION AND ASSEMBLY OPERATIONS	
3.1. Індеси цін на будівельно-монтажні роботи	127	3.1. <i>Price indices for construction and assembly operations</i>	127
3.2. Індеси цін на будівельно-монтажні роботи	128	3.2. <i>Price indices for construction and assembly operations</i>	128
3.3. Індеси цін на будівельно-монтажні роботи у 2017 році	129	3.3. <i>Price indices for construction and assembly operations in 2017</i>	129
3.4. Індеси цін на будівельно-монтажні роботи (до попереднього місяця)	130	3.4. <i>Price indices for construction and assembly operations (to previous month)</i>	130
3.5. Індеси цін на будівельно-монтажні роботи (до грудня попереднього року)	134	3.5. <i>Price indices for construction and assembly operations (to December of previous year)</i>	134
3.6. Індеси цін на будівельно-монтажні роботи (до відповідного місяця попереднього року)	138	3.6. <i>Price indices for construction and assembly operations (to corresponding month of previous year)</i>	138
3.7. Індеси цін на будівельно-монтажні роботи (до відповідного періоду попереднього року)	142	3.7. <i>Price indices for construction and assembly operations (to corresponding period of previous year)</i>	142
3.8. Індеси цін на будівельно-монтажні роботи у 2012–2017 роках (грудень до грудня попереднього року)	146	3.8. <i>Price indices for construction and assembly operations in 2012–2017 (December to December of previous year)</i>	146
3.9. Індеси цін на будівельно-монтажні роботи у 2016–2017 роках (до грудня попереднього року)	146	3.9. <i>Price indices for construction and assembly operations in 2016–2017 (to December of previous year)</i>	146
3.10. Індеси цін на будівельно-монтажні роботи у 2015–2017 роках (грудень до грудня попереднього року)	147	3.10. <i>Price indices for construction and assembly operations in 2015–2017 (December to December of previous year)</i>	147
4. ІНДЕКСИ ТАРИФІВ НА ТРАНСПОРТУВАННЯ ВАНТАЖІВ ТРУБОПРОВОДАМИ		4. TARIFF INDICES FOR PIPELINE CARGO TRANSPORTATION	
4.1. Індеси тарифів на транспортування вантажів трубопроводами	151	4.1. <i>Tariff indices for pipeline cargo transportation</i>	151
4.2. Індеси тарифів на транспортування вантажів трубопроводами (до попереднього кварталу)	151	4.2. <i>Tariff indices for pipeline cargo transportation (to previous quarter)</i>	151
4.3. Індеси тарифів на транспортування вантажів трубопроводами у 2012-2017 роках (IV квартал до IV кварталу попереднього року)	152	4.3. <i>Tariff indices for pipeline cargo transportation in 2012-2017 (IV quarter to IV quarter of previous year)</i>	152
4.4. Індеси тарифів на транспортування вантажів трубопроводами у 2017 році (до відповідного кварталу попереднього року)	152	4.4. <i>Tariff indices for pipeline cargo transportation in 2017 (to corresponding quarter of previous year)</i>	152

5. ІНДЕКСИ ТАРИФІВ НА ВАНТАЖНІ ПЕРЕВЕЗЕННЯ ЗАЛІЗНИЧНИМ ТРАНСПОРТОМ		5. TARIFF INDICES FOR CARGO TRANSPORTATION BY RAIL	
5.1. Індеси тарифів на вантажні перевезення залізничним транспортом	155	5.1. <i>Tariff indices for cargo transportation by rail</i>	155
5.2. Індеси тарифів на вантажні перевезення залізничним транспортом (до попереднього кварталу)	156	5.2. <i>Tariff indices for cargo transportation by rail (to previous quarter)</i>	156
5.3. Індеси тарифів на вантажні перевезення залізничним транспортом у 2016-2017 роках (до попереднього року)	158	5.3. <i>Tariff indices for cargo transportation by rail in 2016-2017 (to previous year)</i>	158
6. МЕТОДОЛОГІЧНІ ПОЯСНЕННЯ	161	6. METHODOLOGICAL EXPLANATIONS	161

ІНДЕКСИ ЦІН ВИРОБНИКІВ У 2012-2017 РОКАХ
PRODUCER PRICE INDICES IN 2012-2017

(до попереднього року, відсотків/*to previous year; percent*)

	2012	2013	2014	2015	2016	2017
Індекс цін виробників промислової продукції/ <i>Industrial Producer Price Indices</i>	103,7	99,9	117,1	136,0	120,5	126,4
Індекс цін реалізованої продукції сільського господарства / <i>Indices of sale's prices of agricultural production</i>	106,8	97,1	124,3	154,5	109,0	111,5
Індекс цін на будівельно-монтажні роботи/ <i>Price indices for construction and assembly operations</i>	112,6	105,6	109,5	127,1	109,2	113,4
Індекс тарифів на транспортування вантажів трубопроводами/ <i>Tariff indices for pipeline cargo transportation</i>	110,4	98,5	100,0	125,5	105,1	102,7
Індекс тарифів на вантажні перевезення залізничним транспортом/ <i>Tariff indices for cargo transportation by rail</i>	109,8	105,6	111,7	137,7	112,1	107,2

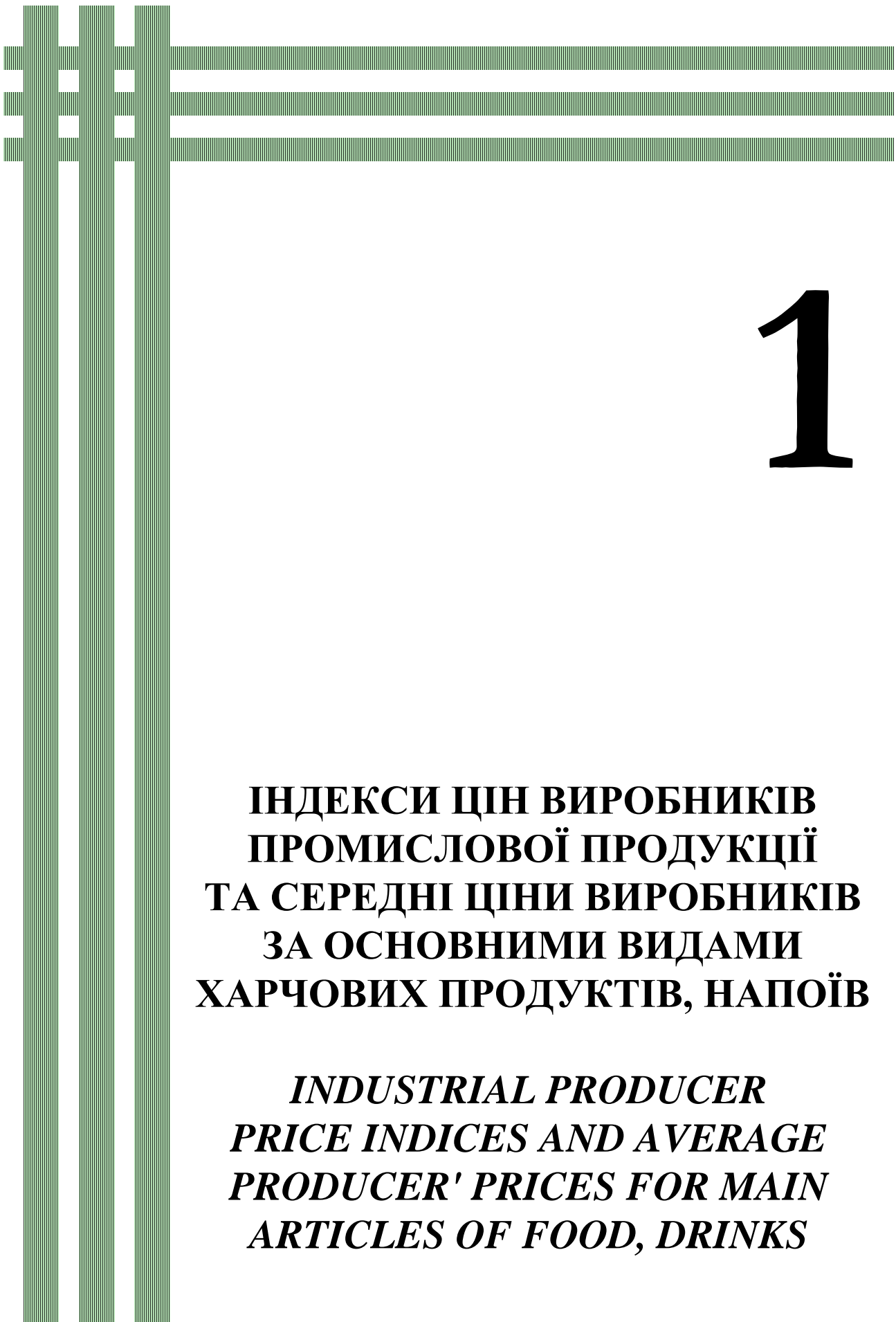

1

**ІНДЕКСИ ЦІН ВИРОБНИКІВ
ПРОМИСЛОВОЇ ПРОДУКЦІЇ
ТА СЕРЕДНІ ЦІНИ ВИРОБНИКІВ
ЗА ОСНОВНИМИ ВИДАМИ
ХАРЧОВИХ ПРОДУКТІВ, НАПОЇВ**

***INDUSTRIAL PRODUCER
PRICE INDICES AND AVERAGE
PRODUCER' PRICES FOR MAIN
ARTICLES OF FOOD, DRINKS***

1.1. ІНДЕКСИ ЦІН ВИРОБНИКІВ ПРОМИСЛОВОЇ ПРОДУКЦІЇ
INDUSTRIAL PRODUCER PRICE INDICES

(відсотків/percent)

	2012	2013	2014	2015	2016	2017
До попереднього місяця/To previous month						
Січень/ <i>January</i>	99,2	100,3	100,5	102,3	98,9	99,7
Лютий/ <i>February</i>	100,8	98,4	99,7	104,8	101,5	103,1
Березень/ <i>March</i>	101,1	102,2	102,7	110,5	104,0	103,5
Квітень/ <i>April</i>	103,7	102,5	106,1	104,0	103,6	101,6
Травень/ <i>May</i>	100,2	103,1	104,3	99,6	105,3	98,7
Червень/ <i>June</i>	100,7	97,3	103,6	100,6	100,0	99,4
Липень/ <i>July</i>	97,1	97,1	102,7	102,0	104,3	101,8
Серпень/ <i>August</i>	100,5	101,2	102,6	99,7	100,2	100,4
Вересень/ <i>September</i>	100,2	100,2	102,4	102,0	102,6	101,6
Жовтень/ <i>October</i>	98,5	100,2	99,3	97,6	105,4	102,3
Листопад/ <i>November</i>	100,0	98,7	104,2	100,1	102,2	101,8
Грудень/ <i>December</i>	98,5	100,7	100,0	100,3	103,2	101,7
Грудень до грудня попереднього року/December to December of previous year						
	100,3	101,7	131,8	125,4	135,7	116,5
Середньомісячні/Average monthly						
	100,0	100,1	102,3	101,9	102,6	101,3
До попереднього року/To previous year						
	103,7	99,9	117,1	136,0	120,5	126,4

1.2. ІНДЕКСИ ЦІН ВИРОБНИКІВ ЗА ВИДАМИ
PRODUCER PRICE INDICES BY TYPE

		Січень/ <i>January</i>	Лютий/ <i>February</i>	Березень/ <i>March</i>	Квітень/ <i>April</i>
Промисловість/ <i>Industry</i>	2013	100,3	98,4	102,2	102,5
	2014	100,5	99,7	102,7	106,1
	2015	102,3	104,8	110,5	104,0
	2016	98,9	101,5	104,0	103,6
	2017	99,7	103,1	103,5	101,6
Добувна промисловість і розроблення кар'єрів/ <i>Mining and quarrying</i>	2013	102,9	99,5	99,7	105,5
	2014	99,6	100,3	101,4	103,5
	2015	100,4	107,3	110,8	111,5
	2016	96,3	106,4	107,7	113,1
	2017	108,8	102,3	104,3	102,1
Добування паливно-енергетичних корисних копалин/ <i>Mining and quarrying of energy producing materials</i>	2013	102,2	98,8	99,4	98,5
	2014	97,7	99,7	97,7	101,5
	2015	100,7	99,6	110,3	131,2
	2016	94,7	109,8	107,2	98,3
	2017	108,4	99,6	99,0	105,0
Добування кам'яного вугілля/ <i>Mining of hard coal</i>	2013	100,6	97,0	99,1	99,8
	2014	97,7	99,7	95,3	100,8
	2015	101,1	99,8	101,1	99,7
	2016	105,4	117,2	100,4	100,2
	2017	107,7	98,8	100,0	112,6
Добування сирої нафти та природного газу/ <i>Extraction of crude petroleum and natural gas</i>	2013	105,6	102,5	100,0	95,9
	2014	97,8	99,8	102,1	102,8
	2015	99,8	99,0	131,2	186,2
	2016	85,8	103,6	112,8	96,7
	2017	108,8	100,1	98,3	99,7
Добування сирої нафти/ <i>Extraction of crude petroleum</i>	2013	101,2	104,1	100,0	93,1
	2014	97,7	100,0	103,5	100,0
	2015	100,0	100,0	147,0	90,8
	2016	74,1	107,0	123,8	94,5
	2017	128,7	100,0	93,6	100,4
Добування природного газу/ <i>Extraction of natural gas</i>	2013	112,5	100,2	100,1	100,0
	2014	98,0	99,6	100,5	106,4
	2015	99,7	98,1	115,3	308,3
	2016	99,9	99,4	99,4	99,4
	2017	100,6	100,1	100,2	99,4
Добування корисних копалин, крім паливно – енергетичних/ <i>Mining and quarrying, except of energy producing materials</i>	2013	103,8	100,5	100,2	115,1
	2014	101,7	101,0	105,2	105,4
	2015	100,0	115,6	111,2	93,4
	2016	97,5	103,9	108,1	124,1
	2017	109,2	105,1	109,6	99,2
Добування металевих руд/ <i>Mining of metal ores</i>	2013	102,8	100,6	99,9	119,2
	2014	102,0	101,3	106,2	105,5
	2015	99,6	115,7	112,7	92,1
	2016	97,0	104,2	108,9	127,4
	2017	110,1	105,7	110,8	98,2
Добування інших корисних копалин та розроблення кар'єрів/ <i>Other mining and quarrying</i>	2013	107,4	100,1	101,1	100,0
	2014	100,2	99,7	100,7	105,0
	2015	102,7	114,9	101,6	102,9
	2016	101,3	102,0	102,8	100,8
	2017	104,1	102,1	102,7	104,9

ПРОМИСЛОВОЇ ДІЯЛЬНОСТІ У 2013-2017 РОКАХ
OF INDUSTRIAL ACTIVITY IN 2013-2017
(до попереднього місяця; відсотків/*to previous month; percent*)

Травень/ <i>May</i>	Червень/ <i>June</i>	Липень/ <i>July</i>	Серпень/ <i>August</i>	Вересень/ <i>September</i>	Жовтень/ <i>October</i>	Листопад/ <i>November</i>	Грудень/ <i>December</i>
103,1	97,3	97,1	101,2	100,2	100,2	98,7	100,7
104,3	103,6	102,7	102,6	102,4	99,3	104,2	100,0
99,6	100,6	102,0	99,7	102,0	97,6	100,1	100,3
105,3	100,0	104,3	100,2	102,6	105,4	102,2	103,2
98,7	99,4	101,8	100,4	101,6	102,3	101,8	101,7
101,1	99,2	95,4	100,1	100,4	100,4	101,1	100,8
104,5	103,2	99,6	105,3	104,1	96,7	102,4	101,7
95,7	99,9	101,6	96,8	100,7	99,3	98,2	95,8
119,7	98,0	96,0	101,8	108,3	100,8	104,4	113,5
90,2	96,6	99,8	104,7	104,8	102,8	108,9	102,9
102,7	98,8	99,2	99,5	99,2	100,3	101,6	100,7
100,9	107,1	106,9	103,4	108,1	99,8	104,6	99,0
100,9	99,3	99,8	97,2	102,1	97,6	100,0	97,2
137,6	96,9	99,4	96,7	104,1	105,7	98,9	109,3
98,9	99,2	100,5	103,7	103,6	100,7	105,6	101,7
103,3	98,1	98,8	98,6	99,1	100,5	102,0	101,1
100,4	110,9	100,9	105,6	112,7	103,5	106,6	98,7
100,4	99,9	100,1	100,1	105,5	94,6	99,8	97,4
99,9	91,9	99,1	98,3	100,2	106,4	100,0	118,6
101,1	100,4	100,5	106,0	104,3	100,6	108,7	100,1
101,4	100,1	100,0	101,2	99,3	100,0	100,9	100,0
101,8	100,6	117,9	100,0	100,5	92,9	100,5	99,8
101,3	98,8	99,6	94,5	98,8	100,9	100,2	97,0
168,8	101,1	99,6	95,3	107,3	105,2	97,9	101,6
97,4	98,3	100,5	102,2	103,2	100,8	103,4	102,8
102,4	100,6	100,0	102,1	98,9	100,0	101,6	100,0
100,0	100,0	133,9	100,0	100,0	88,0	100,0	96,4
108,1	97,6	98,6	81,7	94,9	101,0	100,0	87,2
119,7	103,4	98,4	89,8	113,2	109,1	89,8	99,9
94,1	94,1	100,4	107,4	110,5	100,0	110,3	108,4
100,0	99,3	99,9	100,0	99,9	100,0	100,0	100,0
103,9	101,2	100,0	100,0	101,3	100,2	101,2	104,2
98,7	99,3	100,0	99,6	100,1	100,9	100,2	100,1
228,4	98,2	101,1	101,9	100,1	100,4	107,7	103,6
98,8	100,0	100,5	100,1	100,2	101,2	100,6	100,5
99,2	99,6	90,9	101,0	102,0	100,5	100,4	100,9
107,9	99,7	92,7	107,3	99,9	93,3	99,8	105,1
88,9	100,8	104,3	96,2	98,7	101,7	95,6	93,7
106,4	98,8	93,5	105,5	111,4	97,2	108,5	116,6
81,4	94,0	99,1	105,7	106,0	105,0	112,3	104,1
99,0	99,4	88,5	101,3	102,4	100,5	100,5	101,0
108,8	99,5	90,8	108,8	99,6	91,9	99,7	106,1
86,1	101,2	104,6	96,2	98,4	101,8	94,3	92,0
107,3	98,6	92,6	106,0	112,8	96,8	109,7	118,9
78,0	92,6	98,7	106,0	107,1	105,7	114,1	104,6
99,9	100,7	100,9	99,9	100,3	100,5	99,9	100,6
103,3	100,6	102,4	100,2	101,1	100,3	100,1	100,8
106,9	98,8	102,5	95,9	100,3	101,1	102,7	102,0
100,0	100,0	99,9	101,9	101,4	100,3	100,5	100,7
100,2	101,5	101,6	103,9	100,2	101,1	102,5	101,5

		Січень/ <i>January</i>	Лютий/ <i>February</i>	Березень/ <i>March</i>	Квітень/ <i>April</i>
Переробна промисловість/ <i>Manufacturing</i>	2013	99,6	101,1	100,1	99,7
	2014	100,0	101,2	103,7	108,0
	2015	102,2	108,4	109,5	101,3
	2016	100,2	101,1	102,7	102,3
	2017	102,7	103,7	101,5	100,6
Виробництво харчових продуктів, напоїв та тютюнових виробів/ <i>Manufacture of food products, beverages and tobacco</i>	2013	100,1	100,7	100,4	100,0
	2014	100,0	100,5	102,8	105,6
	2015	103,8	107,8	110,7	103,3
	2016	101,1	101,8	101,2	100,3
	2017	101,3	102,0	101,1	100,0
Виробництво харчових продуктів/ <i>Manufacture of food products</i>	2013	99,9	100,4	100,0	100,0
	2014	100,4	100,6	103,3	106,0
	2015	104,5	109,7	111,7	102,5
	2016	101,3	102,0	101,2	100,2
	2017	101,8	102,3	101,3	99,4
Виробництво м'яса та м'ясних продуктів/ <i>Processing and preserving of meat and production of meat products</i>	2013	99,7	99,5	99,6	100,4
	2014	98,9	99,7	100,7	103,8
	2015	98,4	99,1	111,7	102,2
	2016	98,0	98,7	101,4	102,3
	2017	100,3	105,0	100,6	101,9
Виробництво олій та тваринних жирів/ <i>Manufacture of vegetable and animal oils and fats</i>	2013	99,4	101,9	99,3	98,9
	2014	100,1	99,6	107,8	111,8
	2015	107,4	116,9	111,3	101,8
	2016	101,4	107,3	101,4	100,4
	2017	102,5	102,0	99,9	96,5
Виробництво молочних продуктів/ <i>Manufacture of dairy products</i>	2013	100,3	100,1	100,6	100,8
	2014	101,4	101,4	101,7	101,2
	2015	102,7	101,0	107,8	103,4
	2016	101,1	101,6	102,5	99,5
	2017	103,5	101,5	101,9	99,7
Виробництво продуктів борошномельно-круп'яної промисловості/ <i>Manufacture of grain mill products</i>	2013	102,4	102,9	99,8	99,6
	2014	100,4	102,3	105,2	108,3
	2015	105,0	114,9	109,9	98,0
	2016	102,7	103,8	101,9	100,3
	2017	101,7	102,7	100,9	99,9
Виробництво хліба, хлібобулочних і борошняних виробів/ <i>Manufacture of bakery and farinaceous products</i>	2013	100,9	100,8	100,3	100,3
	2014	100,2	100,1	101,6	103,2
	2015	105,9	108,7	116,9	101,2
	2016	100,9	100,4	101,1	100,0
	2017	101,5	103,1	102,4	100,3
Виробництво цукру/ <i>Manufacture of sugar</i>	2013	97,3	97,0	99,8	101,1
	2014	102,0	102,6	106,8	106,4
	2015	103,7	110,9	109,4	98,8
	2016	101,0	98,8	99,7	98,5
	2017	99,4	103,9	109,0	100,6
Виробництво напоїв/ <i>Manufacture of beverages</i>	2013	101,2	100,4	101,6	99,8
	2014	100,2	100,3	101,8	101,9
	2015	103,0	102,3	108,3	103,0
	2016	102,6	101,7	102,3	101,6
	2017	102,7	100,9	100,1	102,4

Продовження табл.1.2/ *Continuation of the table 1.2*

Травень/ <i>May</i>	Червень/ <i>June</i>	Липень/ <i>July</i>	Серпень/ <i>August</i>	Вересень/ <i>September</i>	Жовтень/ <i>October</i>	Листопад/ <i>November</i>	Грудень/ <i>December</i>
99,5	99,8	99,9	100,1	100,1	99,9	99,8	100,2
103,7	101,6	100,9	102,0	102,4	101,7	102,8	102,1
99,6	100,6	100,2	100,2	100,0	100,0	100,4	99,8
104,0	101,5	101,0	99,3	102,1	102,4	101,0	102,9
100,5	99,5	100,2	101,2	102,0	103,1	101,0	101,2
99,9	100,7	101,0	100,0	99,8	99,8	100,7	100,7
102,8	102,0	100,2	102,7	101,4	101,3	102,2	103,0
100,0	101,2	100,6	101,3	100,7	100,6	101,5	100,5
100,3	100,3	102,7	100,0	103,3	101,5	100,9	101,8
100,8	99,9	101,1	100,9	101,9	100,8	101,1	101,0
99,7	100,7	100,6	99,8	99,6	99,4	100,6	100,6
103,8	101,9	101,5	101,9	102,2	100,6	102,6	103,6
99,8	101,0	100,3	101,4	100,1	100,5	102,0	101,5
99,8	99,9	101,2	100,1	102,0	101,1	101,3	101,7
100,6	99,7	100,9	100,9	101,2	100,7	101,2	100,8
100,1	100,2	100,3	100,4	99,9	99,5	98,9	100,3
101,3	104,6	106,1	101,6	105,2	101,3	102,2	102,4
103,5	99,9	102,2	101,5	100,1	100,5	100,3	101,6
99,2	101,1	102,4	100,0	104,3	99,7	101,2	101,2
101,6	104,3	103,7	102,7	104,1	99,6	100,7	101,5
99,0	100,9	100,4	98,9	97,2	94,3	99,4	98,5
108,9	101,0	99,7	103,7	99,9	99,9	108,9	107,7
96,4	102,1	99,4	102,4	99,5	97,8	103,2	100,9
100,0	99,0	101,7	99,5	101,6	99,3	100,0	100,7
101,2	96,2	99,7	100,3	100,5	103,1	100,1	100,8
100,6	100,4	101,9	101,1	102,3	102,3	102,4	101,5
100,0	99,3	99,9	100,1	101,9	100,7	100,6	100,8
100,8	100,1	101,6	101,2	100,2	101,6	103,0	103,4
98,3	99,2	100,7	101,4	104,0	105,8	103,0	105,3
98,4	100,1	101,3	100,8	102,0	102,7	103,3	101,6
99,7	99,5	99,8	92,9	95,6	98,1	101,3	100,8
108,0	107,6	99,7	99,4	100,7	101,1	103,2	104,6
96,9	96,5	96,8	101,3	99,6	100,3	104,0	101,6
100,5	101,4	99,5	99,2	101,0	99,9	101,8	101,9
99,5	99,5	100,0	100,9	99,2	100,4	100,5	100,4
100,0	100,3	100,1	100,2	99,8	100,2	100,2	100,2
104,9	101,3	101,5	101,9	104,5	101,5	100,7	102,3
99,9	100,7	100,5	100,4	100,6	100,3	101,2	102,1
100,2	100,4	99,9	100,1	100,8	101,0	101,0	101,9
101,1	100,3	100,6	100,9	100,7	102,6	101,5	101,3
100,3	104,1	103,3	100,2	102,2	100,9	104,5	105,5
106,8	102,0	102,1	102,2	97,0	92,1	92,2	100,7
103,1	104,0	101,8	101,2	103,1	114,4	103,5	101,2
98,7	97,5	101,9	100,5	100,1	103,4	104,9	98,0
99,4	98,0	100,4	99,8	95,5	89,2	105,5	92,5
100,5	100,6	101,0	101,2	99,9	100,4	100,3	100,1
99,7	102,4	99,7	103,6	102,2	101,6	100,9	100,6
101,7	100,0	103,5	101,6	101,6	101,1	99,9	100,5
102,1	101,0	101,0	99,9	100,6	100,4	100,1	102,4
100,8	100,3	100,6	100,7	104,6	100,2	100,9	100,8

		Січень/ <i>January</i>	Лютий/ <i>February</i>	Березень/ <i>March</i>	Квітень/ <i>April</i>
Виробництво тютюнових виробів/ <i>Manufacture of tobacco products</i>	2013	99,3	106,1	102,6	100,0
	2014	97,5	100,1	101,7	108,5
	2015	100,0	100,0	105,7	111,1
	2016	97,5	100,2	100,2	99,0
	2017	96,3	100,7	100,5	101,8
Текстильне виробництво; виробництво одягу, шкіри, виробів зі шкіри та інших матеріалів/ <i>Manufacture of textiles, wearing apparel, leather and related products</i>	2013	100,3	100,1	99,8	100,1
	2014	100,0	100,7	102,0	105,0
	2015	101,7	111,8	103,6	101,9
	2016	100,7	101,9	100,5	100,2
	2017	100,7	100,7	100,9	100,5
Текстильне виробництво/ <i>Manufacture of textiles</i>	2013	100,2	99,8	99,4	100,1
	2014	100,1	101,0	103,7	109,0
	2015	103,0	115,6	103,2	101,0
	2016	100,2	102,4	100,3	100,4
	2017	101,5	100,3	101,1	101,3
Виробництво одягу/ <i>Manufacture of wearing apparel</i>	2013	100,4	100,2	100,1	100,1
	2014	99,9	100,0	100,4	100,9
	2015	101,1	113,3	102,0	104,2
	2016	100,4	101,8	100,6	100,1
	2017	100,1	99,9	100,9	100,1
Виробництво шкіри, виробів зі шкіри та інших матеріалів/ <i>Manufacture of leather and related products</i>	2013	100,2	100,2	100,0	100,0
	2014	100,2	101,4	102,3	105,7
	2015	100,6	103,4	106,7	99,9
	2016	102,1	101,5	100,5	100,0
	2017	100,7	102,8	100,5	100,1
Виготовлення виробів з деревини, виробництво паперу та поліграфічна діяльність/ <i>Manufacture of wood and of products of wood , manufacture of paper and printing</i>	2013	100,1	100,3	99,8	100,3
	2014	100,1	101,3	103,2	106,2
	2015	103,2	115,2	107,8	100,4
	2016	101,3	102,6	101,5	100,4
	2017	102,0	100,4	101,3	100,2
Оброблення деревини та виготовлення виробів з деревини та корка, крім меблів; виготовлення виробів із соломки та рослинних матеріалів для плетіння/ <i>Manufacture of wood and of products of wood and cork, except furniture; manufacture of articles of straw and plaiting materials</i>	2013	99,9	100,2	99,8	100,4
	2014	100,0	101,7	104,6	104,5
	2015	105,6	117,3	105,5	101,1
	2016	102,3	104,0	102,3	99,4
	2017	104,0	100,0	100,7	100,0
Виробництво паперу та паперових виробів/ <i>Manufacture of paper and paper products</i>	2013	100,1	100,5	99,7	100,1
	2014	100,3	100,8	102,6	106,8
	2015	101,7	114,3	109,3	100,1
	2016	101,1	101,5	101,6	100,7
	2017	100,8	100,3	102,2	100,5
Поліграфічна діяльність, тиражування записаної інформації/ <i>Printing and reproduction of recorded media</i>	2013	100,6	99,9	99,9	100,7
	2014	100,0	101,8	102,6	107,1
	2015	103,6	114,7	107,4	100,0
	2016	100,3	103,3	99,7	101,5
	2017	101,5	101,4	100,0	99,7
Виробництво коксу та продуктів нафтоперероблення/ <i>Manufacture of coke and refined petroleum products</i>	2013	98,3	101,4	99,8	99,9
	2014	98,1	100,5	110,4	117,8
	2015	100,7	115,2	102,4	100,2
	2016	94,0	93,6	116,0	96,5
	2017	104,6	105,8	103,1	98,3

Продовження табл.1.2/ *Continuation of the table 1.2*

Травень/ <i>May</i>	Червень/ <i>June</i>	Липень/ <i>July</i>	Серпень/ <i>August</i>	Вересень/ <i>September</i>	Жовтень/ <i>October</i>	Листопад/ <i>November</i>	Грудень/ <i>December</i>
100,0	101,2	105,9	99,5	102,8	103,1	103,8	103,3
101,6	102,4	93,4	106,7	96,1	104,9	101,4	102,3
99,8	103,8	99,7	100,0	103,9	100,9	99,5	92,9
101,4	102,4	115,3	99,7	115,6	105,4	99,3	101,7
101,9	100,8	102,9	100,9	104,2	101,9	100,5	102,7
100,0	100,0	100,0	100,3	100,0	100,4	100,1	100,1
102,0	101,2	101,6	101,3	101,7	101,6	103,1	101,5
100,7	100,5	100,6	100,7	100,2	101,1	100,8	100,9
100,4	100,0	100,4	100,2	100,1	100,4	100,1	100,2
100,3	100,3	100,1	103,6	100,8	100,3	101,9	100,4
100,1	100,0	99,8	100,3	99,6	100,7	99,8	100,2
102,7	101,4	101,0	102,7	102,6	101,1	103,9	102,2
101,0	101,5	100,4	99,7	100,1	100,6	100,9	101,8
101,2	99,7	100,5	100,1	99,4	100,4	100,2	99,9
100,6	100,3	99,7	101,2	101,6	100,5	104,4	100,5
99,8	100,1	100,0	100,1	100,2	100,0	100,1	100,1
101,7	101,0	100,9	100,6	100,8	100,7	102,1	100,8
101,0	99,7	100,1	101,2	100,5	102,0	100,6	100,4
100,6	100,3	100,2	100,4	100,4	100,8	100,0	100,2
100,3	100,2	100,2	105,0	100,6	100,2	100,7	100,1
100,0	100,0	100,1	100,4	100,1	100,6	100,4	100,1
101,2	101,1	103,5	100,3	101,7	103,8	103,3	101,3
99,5	100,0	101,6	101,6	100,1	100,7	100,8	100,3
98,9	100,0	100,7	100,0	100,6	99,8	100,2	100,5
100,0	100,3	100,5	104,5	100,2	100,4	100,6	100,9
99,8	100,3	99,9	100,3	100,1	100,2	99,9	100,0
103,9	101,2	100,4	102,2	103,0	101,0	104,5	104,7
100,4	100,6	100,2	100,2	101,2	100,4	100,6	100,4
99,4	99,8	99,5	100,9	101,9	99,9	100,0	99,7
100,3	100,4	100,4	100,6	101,5	101,2	100,4	102,3
99,5	100,5	100,0	100,7	100,2	100,2	99,9	99,8
104,5	100,6	99,8	101,4	101,3	101,1	104,6	103,4
98,9	100,1	99,8	99,7	100,9	100,0	100,9	100,6
98,8	100,3	99,2	100,9	103,4	99,9	99,9	98,5
100,7	100,5	100,7	101,6	102,2	102,2	100,8	102,5
100,0	100,2	99,9	100,0	100,0	100,3	99,9	100,1
103,8	101,7	100,8	102,6	104,8	101,1	105,0	105,9
101,3	100,2	100,9	100,1	101,6	100,5	100,7	99,9
99,7	99,6	99,7	100,5	101,3	100,0	100,0	100,1
100,1	100,4	100,1	100,0	100,9	100,8	100,5	102,2
100,0	100,3	99,8	100,3	100,3	100,1	100,1	100,1
103,4	100,8	100,4	102,4	101,4	100,7	103,2	103,6
100,4	102,3	99,0	101,0	100,6	100,5	100,1	101,2
99,7	99,5	99,6	101,9	100,7	99,9	100,0	100,9
100,2	100,1	100,4	100,1	101,6	100,1	99,6	102,2
99,8	100,4	99,8	100,3	98,5	100,3	100,1	100,6
99,8	99,4	101,5	103,7	102,6	106,6	105,0	97,6
96,3	100,2	99,5	98,3	97,7	99,2	98,7	97,5
101,6	102,4	115,9	95,7	113,7	122,7	103,2	98,7
99,1	97,0	103,6	102,9	102,1	116,5	101,9	102,6

		Січень/ <i>January</i>	Лютий/ <i>February</i>	Березень/ <i>March</i>	Квітень/ <i>April</i>
Виробництво коксу та коксопродуктів/ <i>Manufacture of coke oven products</i>	2013	98,3	102,9	98,7	100,4
	2014	96,2	100,5	104,6	118,5
	2015	104,9	125,8	98,9	100,3
	2016	111,1	91,7	107,3	98,5
	2017	110,3	108,6	108,3	85,8
Виробництво продуктів нафтоперероблення/ <i>Manufacture of refined petroleum products</i>	2013	98,3	100,3	100,6	99,5
	2014	99,5	100,5	114,7	117,4
	2015	95,9	102,2	107,8	100,1
	2016	81,6	95,0	122,4	95,0
	2017	99,4	103,3	98,2	109,9
Виробництво хімічних речовин і хімічної продукції/ <i>Manufacture of chemicals and chemical products</i>	2013	100,1	101,1	100,3	98,6
	2014	100,9	103,2	106,5	112,6
	2015	102,5	121,9	105,9	95,3
	2016	99,5	101,0	100,4	99,8
	2017	105,5	107,2	101,8	101,6
Виробництво основних фармацевтичних продуктів і фармацевтичних препаратів/ <i>Manufacture of basic pharmaceutical products and pharmaceutical preparations</i>	2013	101,4	100,0	100,5	101,3
	2014	100,6	102,5	104,3	104,7
	2015	102,3	104,5	110,9	102,9
	2016	102,2	101,1	100,5	100,6
	2017	102,0	101,9	100,3	100,6
Виробництво гумових і пластмасових виробів, іншої неметалевої мінеральної продукції/ <i>Manufacture of rubber and plastic products, other non-metallic mineral products</i>	2013	100,3	100,3	100,1	100,2
	2014	99,7	100,4	102,0	104,8
	2015	103,2	108,6	109,4	103,3
	2016	100,4	101,6	101,2	101,9
	2017	101,4	102,6	101,7	101,0
Виробництво гумових і пластмасових виробів/ <i>Manufacture of rubber and plastic products</i>	2013	100,2	100,6	100,1	100,0
	2014	99,8	100,8	103,9	107,2
	2015	103,6	111,9	108,0	101,6
	2016	100,9	101,5	100,2	100,1
	2017	101,0	100,7	100,8	100,5
Виробництво іншої неметалевої мінеральної продукції/ <i>Manufacture of other non-metallic mineral products</i>	2013	100,3	100,2	100,1	100,3
	2014	99,7	100,2	100,9	103,4
	2015	102,9	106,2	110,5	104,5
	2016	100,1	101,7	101,9	103,1
	2017	101,7	103,9	102,3	101,3
Металургійне виробництво, виробництво готових металевих виробів, крім машин та устаткування/ <i>Manufacture of basic metal, manufacture of fabricated metal products, except machinery and equipment</i>	2013	99,2	102,3	100,5	99,4
	2014	100,3	102,2	104,7	112,0
	2015	100,9	103,6	114,6	100,4
	2016	98,2	101,9	103,9	107,6
	2017	103,8	106,8	101,9	101,6
Металургійне виробництво/ <i>Manufacture of basic metals</i>	2013	99,0	102,6	100,5	99,3
	2014	100,3	102,4	104,9	112,9
	2015	101,0	102,6	115,0	99,9
	2016	98,0	102,0	104,1	108,4
	2017	103,9	107,4	101,9	101,6
Виробництво готових металевих виробів, крім машин і устаткування/ <i>Manufacture of fabricated metal products, except machinery and equipment</i>	2013	100,9	100,0	100,5	99,9
	2014	100,1	100,9	103,0	105,1
	2015	100,3	111,1	112,1	103,9
	2016	100,0	101,0	102,4	100,4
	2017	103,2	101,6	102,2	101,9

Продовження табл.1.2/ *Continuation of the table 1.2*

Травень/ <i>May</i>	Червень/ <i>June</i>	Липень/ <i>July</i>	Серпень/ <i>August</i>	Вересень/ <i>September</i>	Жовтень/ <i>October</i>	Листопад/ <i>November</i>	Грудень/ <i>December</i>
99,3	101,3	99,4	99,0	95,9	100,8	100,6	101,2
103,5	97,5	102,6	99,8	104,3	117,3	108,1	99,1
97,1	100,2	99,1	98,4	96,3	97,5	98,2	96,5
102,0	96,4	109,4	95,6	111,0	143,0	100,5	100,9
106,7	99,3	99,5	98,5	100,7	127,2	105,0	102,1
100,1	99,8	100,1	101,2	100,3	99,9	99,7	100,2
97,3	100,8	100,7	106,4	101,5	99,3	102,5	96,4
95,2	100,2	100,1	98,2	99,7	101,5	99,3	98,7
101,3	106,8	120,6	95,8	115,6	107,8	105,1	97,1
92,0	94,8	107,4	106,9	103,3	106,6	99,1	103,1
98,8	98,5	98,6	99,4	100,0	99,8	99,3	100,2
103,3	99,1	101,9	103,1	104,1	101,5	106,0	102,4
100,4	101,6	99,2	100,0	100,3	99,8	98,0	99,3
101,7	99,2	96,6	99,6	97,2	99,1	98,9	105,9
99,8	99,5	98,5	98,7	100,6	101,7	102,2	103,3
100,2	100,4	100,7	100,6	101,1	100,8	100,3	100,2
101,5	100,6	103,5	100,1	102,3	100,7	101,4	101,4
100,4	100,8	100,5	100,8	101,1	101,5	101,9	100,5
100,6	100,8	100,5	100,3	100,6	100,5	100,6	100,2
100,6	100,4	100,7	100,6	101,0	100,9	100,7	100,9
100,2	100,1	99,9	100,2	100,0	99,7	100,0	100,0
104,3	101,7	100,5	101,5	102,7	100,7	101,9	102,0
100,7	100,0	100,7	99,8	100,0	100,1	100,7	100,4
100,2	100,5	100,5	100,4	101,5	100,4	100,4	100,3
100,6	100,3	100,5	100,5	101,2	100,7	100,7	100,7
99,8	100,0	100,2	100,1	100,2	100,0	100,1	100,1
105,7	101,9	100,3	102,8	105,3	100,3	103,1	103,2
100,7	100,9	100,5	99,9	100,1	100,0	100,7	101,0
99,8	100,2	100,0	100,3	102,2	100,1	100,0	100,3
100,6	100,0	100,1	100,2	101,2	100,8	100,7	100,6
100,4	100,1	99,8	100,2	99,9	99,6	100,0	99,9
103,4	101,6	100,7	100,6	101,0	101,0	101,1	101,2
100,7	99,4	100,9	99,8	99,9	100,1	100,7	99,9
100,4	100,7	100,9	100,5	101,0	100,6	100,6	100,3
100,6	100,5	100,7	100,7	101,2	100,7	100,7	100,8
98,7	98,8	98,7	100,4	100,9	99,6	98,8	100,0
106,6	102,8	101,6	101,3	104,2	102,1	103,2	102,6
98,5	99,1	99,5	99,6	99,1	99,2	99,4	98,9
113,4	105,1	97,3	97,7	100,6	102,1	101,9	106,8
100,5	98,5	98,1	102,5	103,1	106,5	100,6	100,5
98,5	98,6	98,2	100,4	101,0	99,6	99,0	99,9
106,7	102,7	101,8	101,3	104,5	102,2	102,8	102,7
98,4	98,8	99,4	99,6	98,7	99,0	99,6	98,8
114,4	105,7	97,1	97,3	100,6	102,3	102,2	107,3
100,3	98,2	97,9	102,8	103,4	107,0	100,6	100,3
100,0	100,1	102,6	100,1	100,0	100,0	97,3	100,4
105,3	103,6	100,3	101,5	101,5	101,5	106,8	102,1
99,5	101,4	100,5	99,7	101,5	100,5	98,0	99,7
104,3	100,0	99,5	101,2	100,5	99,9	99,6	102,4
101,8	100,9	100,1	99,8	101,0	102,0	100,7	101,9

		Січень/ <i>January</i>	Лютий/ <i>February</i>	Березень/ <i>March</i>	Квітень/ <i>April</i>
Виробництво комп'ютерів, електронної та оптичної продукції/ <i>Manufacture of computer, electronic and optical products</i>	2013	100,3	100,8	100,0	100,4
	2014	100,1	101,3	102,4	105,8
	2015	103,1	118,8	102,2	101,5
	2016	100,2	101,0	101,7	100,1
	2017	102,8	104,7	100,3	99,7
Виробництво електричного устаткування/ <i>Manufacture of electrical equipment</i>	2013	100,2	100,2	100,3	99,6
	2014	99,9	100,5	101,2	103,4
	2015	102,8	108,7	107,0	100,4
	2016	100,0	100,6	102,6	100,4
	2017	102,0	102,4	100,5	100,7
Виробництво машин і устаткування, н.в.і.у./ <i>Manufacture of machinery and equipment n.e.c.</i>	2013	99,9	100,4	99,8	100,3
	2014	99,9	100,3	101,3	103,6
	2015	100,8	108,0	104,5	102,7
	2016	106,1	101,2	101,1	101,7
	2017	101,7	102,0	101,8	101,4
Виробництво автотранспортних засобів, причепів і напівпричепів та інших транспортних засобів/ <i>Manufacture of motor vehicles, trailers and semi-trailers, and other transport equipment</i>	2013	98,3	100,5	98,7	98,8
	2014	99,8	101,4	100,8	102,4
	2015	99,6	106,7	101,6	100,6
	2016	105,3	98,8	100,7	101,7
	2017	103,1	104,4	99,9	103,1
Виробництво автотранспортних засобів, причепів і напівпричепів/ <i>Manufacture of motor vehicles, trailers and semi-trailers</i>	2013	100,9	100,2	100,2	100,2
	2014	99,6	104,0	103,1	111,8
	2015	97,6	119,5	104,5	100,8
	2016	99,9	104,1	101,4	96,0
	2017	105,0	100,7	99,4	100,1
Виробництво інших транспортних засобів/ <i>Manufacture of other transport equipment</i>	2013	97,7	100,6	98,4	98,5
	2014	99,9	100,8	100,2	100,1
	2015	100,5	101,4	100,2	100,5
	2016	107,7	96,5	100,4	104,3
	2017	102,1	106,3	100,1	104,6
Виробництво меблів/ <i>Manufacture of furniture</i>	2013	100,1	98,9	99,9	100,2
	2014	100,6	100,3	101,9	103,7
	2015	104,6	113,7	112,5	98,9
	2016	100,0	101,8	101,8	101,3
	2017	101,4	100,3	102,2	100,9
Постачання електроенергії, газу, пари та кондиційованого повітря/ <i>Electricity, gas, steam and air conditioning supply</i>	2013	101,1	91,1	109,3	108,5
	2014	102,2	95,9	100,5	102,0
	2015	103,4	94,5	113,4	107,9
	2016	96,6	100,6	105,7	102,9
	2017	87,4	101,8	108,7	104,0

Продовження табл.1.2/ *Continuation of the table 1.2*

Травень/ <i>May</i>	Червень/ <i>June</i>	Липень/ <i>July</i>	Серпень/ <i>August</i>	Вересень/ <i>September</i>	Жовтень/ <i>October</i>	Листопад/ <i>November</i>	Грудень/ <i>December</i>
99,9	100,0	100,2	100,0	100,1	100,0	100,0	100,2
101,7	100,7	101,1	100,8	102,1	100,6	101,7	101,5
101,0	101,8	100,0	100,5	100,3	100,4	100,5	100,2
100,0	100,5	100,1	100,1	100,4	101,2	100,2	100,5
99,9	100,4	100,1	100,0	101,1	100,2	100,6	101,4
99,8	99,9	99,6	100,1	100,3	100,2	100,0	99,9
102,4	102,9	101,3	101,9	102,8	101,1	104,0	101,9
100,7	100,4	100,9	99,2	99,2	100,4	101,1	99,5
100,3	99,2	99,9	100,1	100,8	100,6	100,9	101,2
100,2	100,0	100,8	100,8	105,9	105,1	100,7	100,7
99,8	100,4	99,9	100,1	100,2	100,2	99,8	100,9
101,7	100,8	100,2	101,0	101,4	101,2	100,8	101,0
101,6	103,0	100,9	101,1	100,8	100,2	100,5	101,1
100,4	100,4	100,3	100,5	100,4	100,1	100,5	100,6
100,4	100,6	100,3	100,3	100,6	100,4	101,1	101,1
100,2	99,3	100,8	99,9	99,7	100,0	99,7	99,0
104,5	100,8	99,2	101,2	98,4	100,3	99,8	101,1
100,5	102,3	100,4	100,1	100,1	100,1	102,1	100,7
102,2	97,9	101,3	100,1	100,8	99,5	99,4	103,4
100,6	97,8	103,3	101,8	100,4	100,4	100,8	101,2
99,9	99,5	100,0	100,1	100,1	100,2	100,4	99,9
102,0	100,8	102,0	105,6	100,3	98,8	105,1	104,1
101,5	100,6	101,5	100,2	100,4	100,2	106,0	100,9
99,2	99,1	100,5	98,8	102,5	98,9	98,7	100,4
100,7	99,9	108,0	101,5	101,3	100,1	101,1	103,0
100,3	99,3	101,0	99,8	99,6	100,0	99,5	98,8
105,2	100,8	98,5	100,0	97,9	100,8	98,2	100,1
100,0	103,1	99,9	100,0	99,9	100,0	100,1	100,6
103,5	97,3	101,7	100,7	100,1	99,8	99,7	104,8
100,5	96,8	100,9	101,9	100,0	100,6	100,6	100,3
99,2	100,0	100,0	99,5	100,1	99,9	100,2	100,0
102,0	101,0	103,2	100,7	101,9	100,6	101,7	102,1
98,8	101,2	100,5	100,0	100,3	100,6	101,1	99,9
99,9	99,9	101,8	101,2	101,9	100,4	100,6	100,3
100,7	99,2	101,7	100,8	100,7	101,8	100,7	101,6
112,8	91,3	91,2	104,5	100,2	100,8	95,2	101,9
106,1	109,3	108,8	103,0	101,6	94,6	108,7	94,2
101,5	100,8	107,0	99,9	107,5	91,3	100,3	103,3
102,4	97,0	116,4	102,0	101,3	115,3	104,5	99,7
97,9	100,3	107,0	96,3	98,9	99,9	100,8	102,6

1.3. ІНДЕКСИ ЦІН ВИРОБНИКІВ ЗА ВИДАМИ
PRODUCER PRICE INDICES BY TYPE

		Січень/ <i>January</i>	Лютий/ <i>February</i>	Березень/ <i>March</i>	Квітень/ <i>April</i>
Промисловість/ <i>Industry</i>	2013	100,3	98,7	100,9	103,4
	2014	100,5	100,2	102,9	109,2
	2015	102,3	107,2	118,5	123,2
	2016	98,9	100,4	104,4	108,2
	2017	99,7	102,8	106,4	108,1
Добувна промисловість і розроблення кар'єрів/ <i>Mining and quarrying</i>	2013	102,9	102,4	102,1	107,7
	2014	99,6	99,9	101,3	104,8
	2015	100,4	107,7	119,3	133,0
	2016	96,3	102,5	110,4	124,9
	2017	108,8	111,3	116,1	118,5
Добування паливно-енергетичних корисних копалин/ <i>Mining and quarrying of energy producing materials</i>	2013	102,2	101,0	100,4	98,9
	2014	97,7	97,4	95,2	96,6
	2015	100,7	100,3	110,6	145,1
	2016	94,7	104,0	111,5	109,6
	2017	108,4	108,0	106,9	112,2
Добування кам'яного вугілля/ <i>Mining of hard coal</i>	2013	100,6	97,6	96,7	96,5
	2014	97,7	97,4	92,8	93,5
	2015	101,1	100,9	102,0	101,7
	2016	105,4	123,5	124,0	124,2
	2017	107,7	106,4	106,4	119,8
Добування сирої нафти та природного газу/ <i>Extraction of crude petroleum and natural gas</i>	2013	105,6	108,2	108,2	103,8
	2014	97,8	97,6	99,6	102,4
	2015	99,8	98,8	129,6	241,3
	2016	85,8	88,9	100,3	97,0
	2017	108,8	108,9	107,0	106,7
Добування сирої нафти/ <i>Extraction of crude petroleum</i>	2013	101,2	105,3	105,3	98,0
	2014	97,7	97,7	101,1	101,1
	2015	100,0	100,0	147,0	133,5
	2016	74,1	79,3	98,2	92,8
	2017	128,7	128,7	120,5	121,0
Добування природного газу/ <i>Extraction of natural gas</i>	2013	112,5	112,7	112,8	112,8
	2014	98,0	97,6	98,1	104,4
	2015	99,7	97,8	112,8	347,8
	2016	99,9	99,3	98,7	98,1
	2017	100,6	100,7	100,9	100,3
Добування корисних копалин, крім паливно – енергетичних/ <i>Mining and quarrying, except of energy producing materials</i>	2013	103,8	104,3	104,5	120,3
	2014	101,7	102,7	108,0	113,8
	2015	100,0	115,6	128,5	120,0
	2016	97,5	101,3	109,5	135,9
	2017	109,2	114,8	125,8	124,8
Добування металевих руд/ <i>Mining of metal ores</i>	2013	102,8	103,4	103,3	123,1
	2014	102,0	103,3	109,7	115,7
	2015	99,6	115,2	129,8	119,5
	2016	97,0	101,1	110,1	140,3
	2017	110,1	116,4	129,0	126,7
Добування інших корисних копалин та розроблення кар'єрів/ <i>Other mining and quarrying</i>	2013	107,4	107,5	108,7	108,7
	2014	100,2	99,9	100,6	105,6
	2015	102,7	118,0	119,9	123,4
	2016	101,3	103,3	106,2	107,0
	2017	104,1	106,3	109,2	114,6

ПРОМИСЛОВОЇ ДІЯЛЬНОСТІ У 2013-2017 РОКАХ
OF INDUSTRIAL ACTIVITY IN 2013-2017

(до грудня попереднього року; відсотків/to December of previous year; percent)

Травень/ May	Червень/ June	Липень/ July	Серпень/ August	Вересень/ September	Жовтень/ October	Листопад/ November	Грудень/ December
106,6	103,7	100,7	101,9	102,1	102,3	101,0	101,7
113,9	118,0	121,2	124,4	127,4	126,5	131,8	131,8
122,7	123,4	125,9	125,5	128,0	124,9	125,0	125,4
113,9	113,9	118,8	119,0	122,1	128,7	131,5	135,7
106,7	106,1	108,0	108,4	110,1	112,6	114,6	116,5
108,9	108,0	103,0	103,1	103,5	103,9	105,0	105,8
109,5	113,0	112,5	118,5	123,4	119,3	122,2	124,3
127,3	127,2	129,2	125,1	126,0	125,1	122,8	117,6
149,5	146,5	140,6	143,1	155,0	156,2	163,1	185,1
106,9	103,3	103,1	107,9	113,1	116,3	126,7	130,4
101,6	100,4	99,6	99,1	98,3	98,6	100,2	100,9
97,5	104,4	111,6	115,4	124,7	124,5	130,2	128,9
146,4	145,4	145,1	141,0	144,0	140,5	140,5	136,6
150,8	146,1	145,2	140,4	146,2	154,5	152,8	167,0
111,0	110,1	110,7	114,8	118,9	119,7	126,4	128,5
99,7	97,8	96,6	95,2	94,3	94,8	96,7	97,8
93,9	104,1	105,0	110,9	125,0	129,4	137,9	136,1
102,1	102,0	102,1	102,2	107,8	102,0	101,8	99,2
124,1	114,0	113,0	111,1	111,3	118,4	118,4	140,4
121,1	121,6	122,2	129,5	135,1	135,9	147,7	147,8
105,3	105,4	105,4	106,7	106,0	106,0	107,0	107,0
104,2	104,8	123,6	123,6	124,2	115,4	116,0	115,8
244,4	241,5	240,5	227,3	224,6	226,6	227,1	220,3
163,7	165,5	164,8	157,1	168,6	177,4	173,7	176,5
103,9	102,1	102,6	104,9	108,3	109,2	112,9	116,1
100,4	101,0	101,0	103,1	102,0	102,0	103,6	103,6
101,1	101,1	135,4	135,4	135,4	119,2	119,2	114,9
144,3	140,8	138,8	113,4	107,6	108,7	108,7	94,8
111,1	114,9	113,1	101,6	115,0	125,5	112,7	112,6
113,9	107,2	107,6	115,6	127,7	127,7	140,9	152,7
112,8	112,0	111,9	111,9	111,8	111,8	111,8	111,8
108,5	109,8	109,8	109,8	111,2	111,4	112,7	117,4
343,3	340,9	340,9	339,5	339,8	342,9	343,6	343,9
224,1	220,1	222,5	226,7	226,9	227,8	245,3	254,1
99,1	99,1	99,6	99,7	99,9	101,1	101,7	102,2
119,3	118,8	108,0	109,1	111,3	111,9	112,3	113,3
122,8	122,4	113,5	121,8	121,7	113,5	113,3	119,1
106,7	107,6	112,2	107,9	106,5	108,3	103,5	97,0
144,6	142,9	133,6	140,9	157,0	152,6	165,6	193,1
101,6	95,5	94,6	100,0	106,0	111,3	125,0	130,1
121,9	121,2	107,3	108,7	111,3	111,9	112,5	113,6
125,9	125,3	113,8	123,8	123,3	113,3	113,0	119,9
102,9	104,1	108,9	104,8	103,1	105,0	99,0	91,1
150,5	148,4	137,4	145,6	164,2	158,9	174,3	207,2
98,8	91,5	90,3	95,7	102,5	108,3	123,6	129,3
108,6	109,4	110,4	110,3	110,6	111,2	111,1	111,8
109,1	109,8	112,4	112,6	113,8	114,1	114,2	115,1
131,9	130,3	133,6	128,1	128,5	129,9	133,4	136,1
107,0	107,0	106,9	108,9	110,4	110,7	111,3	112,1
114,8	116,5	118,4	123,0	123,2	124,6	127,7	129,6

		Січень/ <i>January</i>	Лютий/ <i>February</i>	Березень/ <i>March</i>	Квітень/ <i>April</i>
Переробна промисловість/ <i>Manufacturing</i>	2013	99,6	100,7	100,8	100,5
	2014	100,0	101,2	104,9	113,3
	2015	102,2	110,8	121,3	122,9
	2016	100,2	101,3	104,0	106,4
	2017	102,7	106,5	108,1	108,7
Виробництво харчових продуктів, напоїв та тютюнових виробів/ <i>Manufacture of food products, beverages and tobacco</i>	2013	100,1	100,8	101,2	101,2
	2014	100,0	100,5	103,3	109,1
	2015	103,8	111,9	123,9	128,0
	2016	101,1	102,9	104,1	104,4
	2017	101,3	103,3	104,4	104,4
Виробництво харчових продуктів/ <i>Manufacture of food products</i>	2013	99,9	100,3	100,3	100,3
	2014	100,4	101,0	104,3	110,6
	2015	104,5	114,6	128,0	131,2
	2016	101,3	103,3	104,5	104,7
	2017	101,8	104,1	105,5	104,9
Виробництво м'яса та м'ясних продуктів/ <i>Processing and preserving of meat and production of meat products</i>	2013	99,7	99,2	98,8	99,2
	2014	98,9	98,6	99,3	103,1
	2015	98,4	97,5	108,9	111,3
	2016	98,0	96,7	98,1	100,4
	2017	100,3	105,3	105,9	107,9
Виробництво олії та тваринних жирів/ <i>Manufacture of vegetable and animal oils and fats</i>	2013	99,4	101,3	100,6	99,5
	2014	100,1	99,7	107,5	120,2
	2015	107,4	125,6	139,8	142,3
	2016	101,4	108,8	110,3	110,7
	2017	102,5	104,6	104,5	100,8
Виробництво молочних продуктів/ <i>Manufacture of dairy products</i>	2013	100,3	100,4	101,0	101,8
	2014	101,4	102,8	104,5	105,8
	2015	102,7	103,7	111,8	115,6
	2016	101,1	102,7	105,3	104,8
	2017	103,5	105,1	107,1	106,8
Виробництво продуктів борошномельно-круп'яної промисловості/ <i>Manufacture of grain mill products</i>	2013	102,4	105,4	105,2	104,8
	2014	100,4	102,7	108,0	117,0
	2015	105,0	120,6	132,5	129,9
	2016	102,7	106,6	108,6	108,9
	2017	101,7	104,4	105,3	105,2
Виробництво хліба, хлібобулочних і борошняних виробів/ <i>Manufacture of bakery and farinaceous products</i>	2013	100,9	101,7	102,0	102,3
	2014	100,2	100,3	101,9	105,2
	2015	105,9	115,1	134,6	136,2
	2016	100,9	101,3	102,4	102,4
	2017	101,5	104,6	107,1	107,4
Виробництво цукру/ <i>Manufacture of sugar</i>	2013	97,3	94,4	94,2	95,2
	2014	102,0	104,7	111,8	119,0
	2015	103,7	115,0	125,8	124,3
	2016	101,0	99,8	99,5	98,0
	2017	99,4	103,3	112,6	113,3
Виробництво напоїв/ <i>Manufacture of beverages</i>	2013	101,2	101,6	103,2	103,0
	2014	100,2	100,5	102,3	104,2
	2015	103,0	105,4	114,1	117,5
	2016	102,6	104,3	106,7	108,4
	2017	102,7	103,6	103,7	106,2

Продовження табл.1.3/ *Continuation of the table 1.3*

Травень/ <i>May</i>	Червень/ <i>June</i>	Липень/ <i>July</i>	Серпень/ <i>August</i>	Вересень/ <i>September</i>	Жовтень/ <i>October</i>	Листопад/ <i>November</i>	Грудень/ <i>December</i>
100,0	99,8	99,7	99,8	99,9	99,8	99,6	99,8
117,5	119,4	120,5	122,9	125,8	127,9	131,5	134,3
122,4	123,1	123,3	123,5	123,5	123,5	124,0	123,8
110,7	112,4	113,5	112,7	115,1	117,9	119,1	122,6
109,2	108,7	108,9	110,2	112,4	115,9	117,1	118,5
101,1	101,8	102,8	102,8	102,6	102,4	103,1	103,8
112,2	114,4	114,6	117,7	119,3	120,9	123,6	127,3
128,0	129,5	130,3	132,0	132,9	133,7	135,7	136,4
104,7	105,0	107,8	107,8	111,4	113,1	114,1	116,2
105,2	105,1	106,3	107,3	109,3	110,2	111,4	112,5
100,0	100,7	101,3	101,1	100,7	100,1	100,7	101,3
114,8	117,0	118,8	121,1	123,8	124,5	127,7	132,3
130,9	132,2	132,6	134,5	134,6	135,3	138,0	140,1
104,5	104,4	105,7	105,8	107,9	109,1	110,5	112,4
105,5	105,2	106,1	107,1	108,4	109,2	110,5	111,4
99,3	99,5	99,8	100,2	100,1	99,6	98,5	98,8
104,4	109,2	115,9	117,8	123,9	125,5	128,3	131,4
115,2	115,1	117,6	119,4	119,5	120,1	120,5	122,4
99,6	100,7	103,1	103,1	107,5	107,2	108,5	109,8
109,6	114,3	118,5	121,7	126,7	126,2	127,1	129,0
98,5	99,4	99,8	98,7	95,9	90,4	89,9	88,6
130,9	132,2	131,8	136,7	136,6	136,5	148,6	160,0
137,2	140,1	139,3	142,6	141,9	138,8	143,2	144,5
110,7	109,6	111,5	110,9	112,7	111,9	111,9	112,7
102,0	98,1	97,8	98,1	98,6	101,7	101,8	102,6
102,4	102,8	104,8	106,0	108,4	110,9	113,6	115,3
105,8	105,1	105,0	105,1	107,1	107,8	108,4	109,3
116,5	116,6	118,5	119,9	120,1	122,0	125,7	130,0
103,0	102,2	102,9	104,3	108,5	114,8	118,2	124,5
105,1	105,2	106,6	107,5	109,7	112,7	116,4	118,3
104,5	104,0	103,8	96,4	92,2	90,4	91,6	92,3
126,4	136,0	135,6	134,8	135,7	137,2	141,6	148,1
125,9	121,5	117,6	119,1	118,6	119,0	123,8	125,8
109,4	110,9	110,3	109,4	110,5	110,4	112,4	114,5
104,7	104,2	104,2	105,1	104,3	104,7	105,2	105,6
102,3	102,6	102,7	102,9	102,7	102,9	103,1	103,3
110,4	111,8	113,5	115,7	120,9	122,7	123,6	126,4
136,1	137,1	137,8	138,4	139,2	139,6	141,3	144,3
102,6	103,0	102,9	103,0	103,8	104,8	105,8	107,8
108,6	108,9	109,6	110,6	111,4	114,3	116,0	117,5
95,5	99,4	102,7	102,9	105,2	106,1	110,9	117,0
127,1	129,6	132,3	135,2	131,1	120,7	111,3	112,1
128,2	133,3	135,7	137,3	141,6	162,0	167,7	169,7
96,7	94,3	96,1	96,6	96,7	100,0	104,9	102,8
112,6	110,3	110,7	110,5	105,5	94,1	99,3	91,9
103,5	104,1	105,1	106,4	106,3	106,7	107,0	107,1
103,9	106,4	106,1	109,9	112,3	114,1	115,1	115,8
119,5	119,5	123,7	125,7	127,7	129,1	129,0	129,6
110,7	111,8	112,9	112,8	113,5	114,0	114,1	116,8
107,0	107,3	107,9	108,7	113,7	113,9	114,9	115,8

		Січень/ <i>January</i>	Лютий/ <i>February</i>	Березень/ <i>March</i>	Квітень/ <i>April</i>
Виробництво тютюнових виробів/ <i>Manufacture of tobacco products</i>	2013	99,3	105,4	108,1	108,1
	2014	97,5	97,6	99,3	107,7
	2015	100,0	100,0	105,7	117,4
	2016	97,5	97,7	97,9	96,9
	2017	96,3	97,0	97,5	99,3
Текстильне виробництво; виробництво одягу, шкіри, виробів зі шкіри та інших матеріалів/ <i>Manufacture of textiles, wearing apparel, leather and related products</i>	2013	100,3	100,4	100,2	100,3
	2014	100,0	100,7	102,7	107,8
	2015	101,7	113,7	117,8	120,0
	2016	100,7	102,6	103,1	103,3
	2017	100,7	101,4	102,3	102,8
Текстильне виробництво/ <i>Manufacture of textiles</i>	2013	100,2	100,0	99,4	99,5
	2014	100,1	101,1	104,8	114,2
	2015	103,0	119,1	122,9	124,1
	2016	100,2	102,6	102,9	103,3
	2017	101,5	101,8	102,9	104,2
Виробництво одягу/ <i>Manufacture of wearing apparel</i>	2013	100,4	100,6	100,7	100,8
	2014	99,9	99,9	100,3	101,2
	2015	101,1	114,5	116,8	121,7
	2016	100,4	102,2	102,8	102,9
	2017	100,1	100,0	100,9	101,0
Виробництво шкіри, виробів зі шкіри та інших матеріалів/ <i>Manufacture of leather and related products</i>	2013	100,2	100,4	100,4	100,4
	2014	100,2	101,6	103,9	109,8
	2015	100,6	104,0	111,0	110,9
	2016	102,1	103,6	104,1	104,1
	2017	100,7	103,5	104,0	104,1
Виготовлення виробів з деревини, виробництво паперу та поліграфічна діяльність/ <i>Manufacture of wood and of products of wood , manufacture of paper and printing</i>	2013	100,1	100,4	100,2	100,5
	2014	100,1	101,4	104,6	111,1
	2015	103,2	118,9	128,2	128,7
	2016	101,3	103,9	105,5	105,9
	2017	102,0	102,4	103,7	103,9
Оброблення деревини та виготовлення виробів з деревини та корка, крім меблів; виготовлення виробів із соломки та рослинних матеріалів для плетіння/ <i>Manufacture of wood and of products of wood and cork, except furniture; manufacture of articles of straw and plaiting materials</i>	2013	99,9	100,1	99,9	100,3
	2014	100,0	101,7	106,4	111,2
	2015	105,6	123,9	130,7	132,1
	2016	102,3	106,4	108,8	108,1
	2017	104,0	104,0	104,7	104,7
Виробництво паперу та паперових виробів/ <i>Manufacture of paper and paper products</i>	2013	100,1	100,6	100,3	100,4
	2014	100,3	101,1	103,7	110,8
	2015	101,7	116,2	127,0	127,1
	2016	101,1	102,6	104,2	104,9
	2017	100,8	101,1	103,3	103,8
Поліграфічна діяльність, тиражування записаної інформації/ <i>Printing and reproduction of recorded media</i>	2013	100,6	100,5	100,4	101,1
	2014	100,0	101,8	104,4	111,8
	2015	103,6	118,8	127,6	127,6
	2016	100,3	103,6	103,3	104,8
	2017	101,5	102,9	102,9	102,6
Виробництво коксу та продуктів нафтоперероблення/ <i>Manufacture of coke and refined petroleum products</i>	2013	98,3	99,7	99,5	99,4
	2014	98,1	98,6	108,9	128,3
	2015	100,7	116,0	118,8	119,0
	2016	94,0	88,0	102,1	98,5
	2017	104,6	110,7	114,1	112,2

Продовження табл.1.3/ *Continuation of the table 1.3*

Травень/ <i>May</i>	Червень/ <i>June</i>	Липень/ <i>July</i>	Серпень/ <i>August</i>	Вересень/ <i>September</i>	Жовтень/ <i>October</i>	Листопад/ <i>November</i>	Грудень/ <i>December</i>
108,1	109,4	115,9	115,3	118,5	122,2	126,8	131,0
109,4	112,0	104,6	111,6	107,2	112,5	114,1	116,7
117,2	121,7	121,3	121,3	126,0	127,1	126,5	117,5
98,3	100,7	116,1	115,8	133,9	141,1	140,1	142,5
101,2	102,0	105,0	105,9	110,3	112,4	113,0	116,1
100,3	100,3	100,3	100,6	100,6	101,0	101,1	101,2
110,0	111,3	113,1	114,6	116,5	118,4	122,1	123,9
120,8	121,4	122,1	123,0	123,2	124,6	125,6	126,7
103,7	103,7	104,1	104,3	104,4	104,8	104,9	105,1
103,1	103,4	103,5	107,2	108,1	108,4	110,5	110,9
99,6	99,6	99,4	99,7	99,3	100,0	99,8	100,0
117,3	118,9	120,1	123,3	126,5	127,9	132,9	135,8
125,3	127,2	127,7	127,3	127,4	128,2	129,4	131,7
104,5	104,2	104,7	104,8	104,2	104,6	104,8	104,7
104,8	105,1	104,8	106,1	107,8	108,3	113,1	113,7
100,6	100,7	100,7	100,8	101,0	101,0	101,1	101,2
102,9	103,9	104,8	105,4	106,2	106,9	109,1	110,0
122,9	122,5	122,6	124,1	124,7	127,2	128,0	128,5
103,5	103,8	104,0	104,4	104,8	105,6	105,6	105,8
101,3	101,5	101,7	106,8	107,4	107,6	108,4	108,5
100,4	100,4	100,5	100,9	101,0	101,6	102,0	102,1
111,1	112,3	116,2	116,5	118,5	123,0	127,1	128,8
110,3	110,3	112,1	113,9	114,0	114,8	115,7	116,0
103,0	103,0	103,7	103,7	104,3	104,1	104,3	104,8
104,1	104,4	104,9	109,6	109,8	110,2	110,9	111,9
100,3	100,6	100,5	100,8	100,9	101,1	101,0	101,0
115,4	116,8	117,3	119,9	123,5	124,7	130,3	136,4
129,2	130,0	130,3	130,6	132,2	132,7	133,5	134,0
105,3	105,1	104,6	105,5	107,5	107,4	107,4	107,1
104,2	104,6	105,0	105,6	107,2	108,5	108,9	111,4
99,8	100,3	100,3	101,0	101,2	101,4	101,3	101,1
116,2	116,9	116,7	118,3	119,8	121,1	126,7	131,0
130,6	130,7	130,4	130,0	131,2	131,2	132,4	133,2
106,8	107,1	106,2	107,2	110,8	110,7	110,6	108,9
105,4	105,9	106,6	108,3	110,7	113,1	114,0	116,9
100,4	100,6	100,5	100,5	100,5	100,8	100,7	100,8
115,0	117,0	117,9	121,0	126,8	128,2	134,6	142,5
128,8	129,1	130,3	130,4	132,5	133,2	134,1	134,0
104,6	104,2	103,9	104,4	105,8	105,8	105,8	105,9
103,9	104,3	104,4	104,4	105,3	106,1	106,6	108,9
101,1	101,4	101,2	101,5	101,8	101,9	102,0	102,1
115,6	116,5	117,0	119,8	121,5	122,4	126,3	130,8
128,1	131,0	129,7	131,0	131,8	132,5	132,6	134,2
104,5	104,0	103,6	105,6	106,3	106,2	106,2	107,2
102,8	102,9	103,3	103,4	105,1	105,2	104,8	107,1
99,2	99,6	99,4	99,7	98,2	98,5	98,6	99,2
128,0	127,2	129,1	133,9	137,4	146,5	153,8	150,1
114,6	114,8	114,2	112,3	109,7	108,8	107,4	104,7
100,1	102,5	118,8	113,7	129,3	158,7	163,8	161,7
111,2	107,9	111,8	115,0	117,4	136,8	139,4	143,0

		Січень/ <i>January</i>	Лютий/ <i>February</i>	Березень/ <i>March</i>	Квітень/ <i>April</i>
Виробництво коксу та коксопродуктів/ <i>Manufacture of coke oven products</i>	2013	98,3	101,2	99,9	100,3
	2014	96,2	96,7	101,1	119,8
	2015	104,9	132,0	130,5	130,9
	2016	111,1	101,9	109,3	107,7
	2017	110,3	119,8	129,7	111,3
Виробництво продуктів нафтоперероблення/ <i>Manufacture of refined petroleum products</i>	2013	98,3	98,6	99,2	98,7
	2014	99,5	100,0	114,7	134,7
	2015	95,9	98,0	105,6	105,7
	2016	81,6	77,5	94,9	90,2
	2017	99,4	102,7	100,9	110,9
Виробництво хімічних речовин і хімічної продукції/ <i>Manufacture of chemicals and chemical products</i>	2013	100,1	101,2	101,5	100,1
	2014	100,9	104,1	110,9	124,9
	2015	102,5	124,9	132,3	126,1
	2016	99,5	100,5	100,9	100,7
	2017	105,5	113,1	115,1	116,9
Виробництво основних фармацевтичних продуктів і фармацевтичних препаратів/ <i>Manufacture of basic pharmaceutical products and pharmaceutical preparations</i>	2013	101,4	101,4	101,9	103,2
	2014	100,6	103,1	107,5	112,6
	2015	102,3	106,9	118,6	122,0
	2016	102,2	103,3	103,8	104,4
	2017	102,0	103,9	104,2	104,8
Виробництво гумових і пластмасових виробів, іншої неметалевої мінеральної продукції/ <i>Manufacture of rubber and plastic products, other non-metallic mineral products</i>	2013	100,3	100,6	100,7	100,9
	2014	99,7	100,1	102,1	107,0
	2015	103,2	112,1	122,6	126,6
	2016	100,4	102,0	103,2	105,2
	2017	101,4	104,0	105,8	106,9
Виробництво гумових і пластмасових виробів/ <i>Manufacture of rubber and plastic products</i>	2013	100,2	100,8	100,9	100,9
	2014	99,8	100,6	104,5	112,0
	2015	103,6	115,9	125,2	127,2
	2016	100,9	102,4	102,6	102,7
	2017	101,0	101,7	102,5	103,0
Виробництво іншої неметалевої мінеральної продукції/ <i>Manufacture of other non-metallic mineral products</i>	2013	100,3	100,5	100,6	100,9
	2014	99,7	99,9	100,8	104,2
	2015	102,9	109,3	120,8	126,2
	2016	100,1	101,8	103,7	106,9
	2017	101,7	105,7	108,1	109,5
Металургійне виробництво, виробництво готових металевих виробів, крім машин та устаткування/ <i>Manufacture of basic metal, manufacture of fabricated metal products, except machinery and equipment</i>	2013	99,2	101,5	102,0	101,4
	2014	100,3	102,5	107,3	120,2
	2015	100,9	104,5	119,8	120,3
	2016	98,2	100,1	104,0	111,9
	2017	103,8	110,9	113,0	114,8
Металургійне виробництво/ <i>Manufacture of basic metals</i>	2013	99,0	101,6	102,1	101,4
	2014	100,3	102,7	107,7	121,6
	2015	101,0	103,6	119,1	119,0
	2016	98,0	100,0	104,1	112,8
	2017	103,9	111,6	113,7	115,5
Виробництво готових металевих виробів, крім машин і устаткування/ <i>Manufacture of fabricated metal products, except machinery and equipment</i>	2013	100,9	100,9	101,4	101,3
	2014	100,1	101,0	104,0	109,3
	2015	100,3	111,4	124,9	129,8
	2016	100,0	101,0	103,4	103,8
	2017	103,2	104,9	107,2	109,2

Продовження табл.1.3/ *Continuation of the table 1.3*

Травень/ <i>May</i>	Червень/ <i>June</i>	Липень/ <i>July</i>	Серпень/ <i>August</i>	Вересень/ <i>September</i>	Жовтень/ <i>October</i>	Листопад/ <i>November</i>	Грудень/ <i>December</i>
99,6	100,9	100,3	99,3	95,2	96,0	96,6	97,8
124,0	120,9	124,0	123,8	129,1	151,4	163,7	162,2
127,1	127,4	126,3	124,3	119,7	116,7	114,6	110,6
109,9	105,9	115,9	110,8	123,0	175,9	176,8	178,4
118,8	118,0	117,4	115,6	116,4	148,1	155,5	158,8
98,8	98,6	98,7	99,9	100,2	100,1	99,8	100,0
131,1	132,1	133,0	141,5	143,6	142,6	146,2	140,9
100,6	100,8	100,9	99,1	98,8	100,3	99,6	98,3
91,4	97,6	117,7	112,8	130,4	140,6	147,8	143,5
102,0	96,7	103,9	111,1	114,8	122,4	121,3	125,1
98,9	97,4	96,0	95,4	95,4	95,2	94,5	94,7
129,0	127,8	130,2	134,2	139,7	141,8	150,3	153,9
126,6	128,6	127,6	127,6	128,0	127,7	125,1	124,2
102,4	101,6	98,1	97,7	95,0	94,1	93,1	98,6
116,7	116,1	114,4	112,9	113,6	115,5	118,0	121,9
103,4	103,8	104,5	105,1	106,3	107,2	107,5	107,7
114,3	115,0	119,0	119,1	121,8	122,7	124,4	126,1
122,5	123,5	124,1	125,1	126,5	128,4	130,8	131,5
105,0	105,8	106,3	106,6	107,2	107,7	108,3	108,5
105,4	105,8	106,5	107,1	108,2	109,2	110,0	111,0
101,1	101,2	101,1	101,3	101,3	101,0	101,0	101,0
111,6	113,5	114,1	115,8	118,9	119,7	122,0	124,4
127,5	127,5	128,4	128,1	128,1	128,2	129,1	129,6
105,4	105,9	106,4	106,8	108,4	108,8	109,2	109,5
107,5	107,8	108,3	108,8	110,1	110,9	111,7	112,5
100,7	100,7	100,9	101,0	101,2	101,2	101,3	101,4
118,4	120,6	121,0	124,4	131,0	131,4	135,5	139,8
128,1	129,3	129,9	129,8	129,9	129,9	130,8	132,1
102,5	102,7	102,7	103,0	105,3	105,4	105,4	105,7
103,6	103,6	103,7	103,9	105,1	105,9	106,6	107,2
101,3	101,4	101,2	101,4	101,3	100,9	100,9	100,8
107,7	109,4	110,2	110,9	112,0	113,1	114,3	115,7
127,1	126,3	127,4	127,1	127,0	127,1	128,0	127,9
107,3	108,1	109,1	109,6	110,7	111,4	112,1	112,4
110,2	110,8	111,6	112,4	113,7	114,5	115,3	116,2
100,1	98,9	97,6	98,0	98,9	98,5	97,3	97,3
128,1	131,7	133,8	135,5	141,2	144,2	148,8	152,7
118,5	117,4	116,8	116,3	115,3	114,4	113,7	112,4
126,9	133,4	129,8	126,8	127,6	130,3	132,8	141,8
115,4	113,7	111,5	114,3	117,8	125,5	126,3	126,9
99,9	98,5	96,7	97,1	98,1	97,7	96,7	96,6
129,7	133,2	135,6	137,4	143,6	146,8	150,9	155,0
117,1	115,7	115,0	114,5	113,0	111,9	111,5	110,2
129,0	136,4	132,4	128,8	129,6	132,6	135,5	145,4
115,8	113,7	111,3	114,4	118,3	126,6	127,4	127,8
101,3	101,4	104,0	104,1	104,1	104,1	101,3	101,7
115,1	119,2	119,6	121,4	123,2	125,0	133,5	136,3
129,2	131,0	131,7	131,3	133,3	134,0	131,3	130,9
108,3	108,3	107,8	109,1	109,6	109,5	109,1	111,7
111,2	112,2	112,3	112,1	113,2	115,5	116,3	118,5

		Січень/ <i>January</i>	Лютий/ <i>February</i>	Березень/ <i>March</i>	Квітень/ <i>April</i>
Виробництво комп'ютерів, електронної та оптичної продукції/ <i>Manufacture of computer, electronic and optical products</i>	2013	100,3	101,1	101,1	101,5
	2014	100,1	101,4	103,8	109,8
	2015	103,1	122,5	125,2	127,1
	2016	100,2	101,2	102,9	103,0
	2017	102,8	107,6	107,9	107,6
Виробництво електричного устаткування/ <i>Manufacture of electrical equipment</i>	2013	100,2	100,4	100,7	100,3
	2014	99,9	100,4	101,6	105,1
	2015	102,8	111,7	119,5	120,0
	2016	100,0	100,6	103,2	103,6
	2017	102,0	104,4	104,9	105,6
Виробництво машин і устаткування, н.в.і.у./ <i>Manufacture of machinery and equipment n.e.c.</i>	2013	99,9	100,3	100,1	100,4
	2014	99,9	100,2	101,5	105,2
	2015	100,8	108,9	113,8	116,9
	2016	106,1	107,4	108,6	110,4
	2017	101,7	103,7	105,6	107,1
Виробництво автотранспортних засобів, причепів і напівпричепів та інших транспортних засобів/ <i>Manufacture of motor vehicles, trailers and semi-trailers, and other transport equipment</i>	2013	98,3	98,8	97,5	96,3
	2014	99,8	101,2	102,0	104,4
	2015	99,6	106,3	108,0	108,6
	2016	105,3	104,0	104,7	106,5
	2017	103,1	107,6	107,5	110,8
Виробництво автотранспортних засобів, причепів і напівпричепів/ <i>Manufacture of motor vehicles, trailers and semi-trailers</i>	2013	100,9	101,1	101,3	101,5
	2014	99,6	103,6	106,8	119,4
	2015	97,6	116,6	121,8	122,8
	2016	99,9	104,0	105,5	101,3
	2017	105,0	105,7	105,1	105,2
Виробництво інших транспортних засобів/ <i>Manufacture of other transport equipment</i>	2013	97,7	98,3	96,7	95,2
	2014	99,9	100,7	100,9	101,0
	2015	100,5	101,9	102,1	102,6
	2016	107,7	103,9	104,3	108,8
	2017	102,1	108,5	108,6	113,6
Виробництво меблів/ <i>Manufacture of furniture</i>	2013	100,1	99,0	98,9	99,1
	2014	100,6	100,9	102,8	106,6
	2015	104,6	118,9	133,8	132,3
	2016	100,0	101,8	103,6	104,9
	2017	101,4	101,7	103,9	104,8
Постачання електроенергії, газу, пари та кондиційованого повітря/ <i>Electricity, gas, steam and air conditioning supply</i>	2013	101,1	92,1	100,7	109,3
	2014	102,2	98,0	98,5	100,5
	2015	103,4	97,7	110,8	119,6
	2016	96,6	97,2	102,7	105,7
	2017	87,4	89,0	96,7	100,6

Продовження табл.1.3/ *Continuation of the table 1.3*

Травень/ <i>May</i>	Червень/ <i>June</i>	Липень/ <i>July</i>	Серпень/ <i>August</i>	Вересень/ <i>September</i>	Жовтень/ <i>October</i>	Листопад/ <i>November</i>	Грудень/ <i>December</i>
101,4	101,4	101,6	101,6	101,7	101,7	101,7	101,9
111,7	112,5	113,7	114,6	117,0	117,7	119,7	121,5
128,4	130,7	130,7	131,4	131,8	132,3	133,0	133,3
103,0	103,5	103,6	103,7	104,1	105,3	105,5	106,0
107,5	107,9	108,0	108,0	109,2	109,4	110,1	111,6
100,1	100,0	99,6	99,7	100,0	100,2	100,2	100,1
107,6	110,7	112,1	114,2	117,4	118,7	123,4	125,7
120,8	121,3	122,4	121,4	120,4	120,9	122,2	121,6
103,9	103,1	103,0	103,1	103,9	104,5	105,4	106,7
105,8	105,8	106,6	107,5	113,8	119,6	120,4	121,2
100,2	100,6	100,5	100,6	100,8	101,0	100,8	101,7
107,0	107,9	108,1	109,2	110,7	112,0	112,9	114,0
118,8	122,4	123,5	124,9	125,9	126,2	126,8	128,2
110,8	111,2	111,5	112,1	112,5	112,6	113,2	113,9
107,5	108,1	108,4	108,7	109,4	109,8	111,0	112,2
96,5	95,8	96,6	96,5	96,2	96,2	95,9	94,9
109,1	110,0	109,1	110,4	108,6	108,9	108,7	109,9
109,1	111,6	112,0	112,1	112,2	112,3	114,7	115,5
108,8	106,5	107,9	108,0	108,9	108,4	107,7	111,4
111,5	109,0	112,6	114,6	115,1	115,6	116,5	117,9
101,4	100,9	100,9	101,0	101,1	101,3	101,7	101,6
121,8	122,8	125,3	132,3	132,7	131,1	137,8	143,4
124,6	125,3	127,2	127,5	128,0	128,3	136,0	137,2
100,5	99,6	100,1	98,9	101,4	100,3	99,0	99,4
105,9	105,8	114,3	116,0	117,5	117,6	118,9	122,5
95,5	94,8	95,7	95,5	95,1	95,1	94,6	93,5
106,3	107,2	105,6	105,6	103,4	104,2	102,3	102,4
102,6	105,8	105,7	105,7	105,6	105,6	105,7	106,3
112,6	109,6	111,5	112,3	112,4	112,2	111,9	117,3
114,2	110,5	111,5	113,6	113,6	114,3	115,0	115,3
98,3	98,3	98,3	97,8	97,9	97,8	98,0	98,0
108,7	109,8	113,3	114,1	116,3	117,0	119,0	121,5
130,7	132,3	133,0	133,0	133,4	134,2	135,7	135,6
104,8	104,7	106,6	107,9	110,0	110,4	111,1	111,4
105,5	104,7	106,5	107,4	108,2	110,1	110,9	112,7
123,3	112,6	102,7	107,3	107,5	108,4	103,2	105,2
106,6	116,5	126,8	130,6	132,7	125,5	136,4	128,5
121,4	122,4	131,0	130,9	140,7	128,5	128,9	133,2
108,2	105,0	122,2	124,6	126,2	145,5	152,0	151,5
98,5	98,8	105,7	101,8	100,7	100,6	101,4	104,0

1.4. ІНДЕКСИ ЦІН ВИРОБНИКІВ ЗА ВИДАМИ
PRODUCER PRICE INDICES BY TYPE

		Січень/ <i>January</i>	Лютий/ <i>February</i>	Березень/ <i>March</i>	Квітень/ <i>April</i>
Промисловість/ <i>Industry</i>	2013	101,5	99,1	100,2	99,0
	2014	102,0	103,3	103,9	107,5
	2015	134,1	141,0	151,7	148,6
	2016	121,2	117,4	110,5	110,1
	2017	136,8	138,9	138,3	135,6
Добувна промисловість і розроблення кар'єрів/ <i>Mining and quarrying</i>	2013	95,8	93,3	90,8	95,8
	2014	102,4	103,2	105,0	103,2
	2015	125,3	134,0	146,5	157,9
	2016	112,7	111,8	108,7	110,3
	2017	209,1	201,0	194,7	175,7
Добування паливно-енергетичних корисних копалин/ <i>Mining and quarrying of energy producing materials</i>	2013	103,0	98,2	93,5	90,4
	2014	96,4	97,2	95,5	98,4
	2015	132,9	132,8	149,8	193,7
	2016	128,5	141,7	137,7	103,2
	2017	191,1	173,4	160,1	171,0
Добування кам'яного вугілля/ <i>Mining of hard coal</i>	2013	100,6	93,3	88,1	85,8
	2014	95,0	97,6	93,9	94,8
	2015	140,8	141,0	149,6	148,0
	2016	103,5	121,5	120,7	121,2
	2017	143,5	121,0	120,5	135,4
Добування сирої нафти та природного газу/ <i>Extraction of crude petroleum and natural gas</i>	2013	108,1	109,2	105,5	101,2
	2014	98,9	96,2	98,3	105,4
	2015	118,2	117,2	150,7	272,9
	2016	189,4	198,2	170,4	88,5
	2017	223,8	216,2	188,3	194,1
Добування сирої нафти/ <i>Extraction of crude petroleum</i>	2013	106,8	107,2	99,1	92,2
	2014	100,0	96,1	99,4	106,8
	2015	117,6	117,6	167,1	151,7
	2016	70,2	75,1	63,3	65,8
	2017	195,5	182,7	138,1	146,7
Добування природного газу/ <i>Extraction of natural gas</i>	2013	112,4	112,5	112,6	112,6
	2014	97,3	96,8	97,2	103,4
	2015	119,4	117,6	135,0	391,0
	2016	344,6	349,2	301,0	97,0
	2017	255,9	257,7	259,8	259,8
Добування корисних копалин, крім паливно – енергетичних/ <i>Mining and quarrying, except of energy producing materials</i>	2013	88,9	88,9	88,7	103,8
	2014	110,8	111,3	117,1	107,5
	2015	117,1	134,1	141,8	125,7
	2016	94,6	85,0	82,7	109,9
	2017	216,3	218,9	221,9	177,4
Добування металевих руд/ <i>Mining of metal ores</i>	2013	84,3	84,3	84,1	102,8
	2014	112,7	113,5	120,7	106,9
	2015	117,1	133,7	141,8	123,9
	2016	88,8	79,9	77,3	106,9
	2017	235,2	238,5	242,6	187,0
Добування інших корисних копалин та розроблення кар'єрів/ <i>Other mining and quarrying</i>	2013	116,1	115,9	114,5	111,8
	2014	104,4	104,1	104,3	110,7
	2015	118,0	135,9	137,2	134,5
	2016	134,3	119,2	120,6	118,2
	2017	115,2	115,4	115,3	120,0

ПРОМИСЛОВОЇ ДІЯЛЬНОСТІ У 2013-2017 РОКАХ
OF INDUSTRIAL ACTIVITY IN 2013-2017

(до відповідного місяця попереднього року; відсотків/to corresponding month of previous year; percent)

Травень/ May	Червень/ June	Липень/ July	Серпень/ August	Вересень/ September	Жовтень/ October	Листопад/ November	Грудень/ December
101,9	98,4	98,4	99,1	99,1	100,8	99,5	101,7
108,8	115,9	122,5	124,2	126,9	125,9	132,8	131,8
142,0	137,9	137,0	133,0	132,5	130,2	125,1	125,4
116,4	115,7	118,3	118,9	119,6	129,2	132,0	135,7
127,1	126,3	123,3	123,6	122,4	118,8	118,4	116,5
98,1	99,1	94,8	95,3	95,5	100,9	104,5	105,8
106,6	111,0	116,0	122,0	126,4	121,7	123,3	124,3
144,7	140,0	142,8	131,3	127,0	130,4	125,0	117,6
137,9	135,3	127,9	134,5	144,6	146,8	156,2	185,1
132,4	130,5	135,7	139,6	135,1	137,8	143,8	130,4
95,3	98,0	97,8	98,1	97,5	96,0	98,8	100,9
96,7	104,9	113,0	117,4	127,9	127,3	131,0	128,9
193,6	179,6	167,7	157,6	148,9	145,5	139,2	136,6
140,7	137,3	136,7	136,1	138,8	150,3	148,7	167,0
122,9	125,8	127,2	136,4	135,7	129,3	138,1	128,5
90,8	92,1	92,2	92,3	91,7	91,9	95,1	97,8
92,2	104,2	106,4	114,1	129,8	133,6	139,7	136,1
148,0	133,4	132,4	125,4	117,4	107,3	100,5	99,2
120,7	111,0	109,9	107,9	102,5	115,3	115,5	140,4
137,1	149,8	151,9	163,8	170,5	161,2	175,3	147,8
105,7	112,0	110,4	110,9	110,1	104,6	106,6	107,0
105,8	106,4	125,5	124,0	125,6	116,6	116,1	115,8
271,7	266,9	225,4	213,0	209,4	227,4	226,6	220,3
147,5	151,0	151,0	152,2	165,3	172,4	168,4	176,5
112,0	108,9	110,0	117,9	113,3	108,6	114,6	116,1
101,0	117,0	112,6	112,7	111,4	98,8	102,8	103,6
104,3	103,7	138,8	136,0	137,5	121,0	119,1	114,9
164,0	160,0	117,8	96,2	91,4	104,8	104,8	94,8
72,9	77,3	77,2	84,8	101,2	109,3	98,2	112,6
115,3	104,9	107,0	128,0	125,0	114,5	140,6	152,7
112,8	112,0	111,9	111,9	111,8	111,8	111,8	111,8
107,4	109,6	109,7	109,7	111,2	111,5	112,8	117,4
371,3	364,4	364,4	362,9	358,7	361,3	357,9	343,9
224,6	222,1	224,5	229,7	229,7	228,6	245,6	254,1
112,4	114,4	113,8	111,8	111,9	112,8	105,3	102,2
103,1	102,4	93,0	94,1	95,3	108,2	112,5	113,3
117,0	117,3	119,6	127,0	124,5	115,4	114,7	119,1
103,5	104,7	117,7	105,5	104,2	113,7	108,8	97,0
131,5	128,8	115,5	126,7	143,0	136,7	155,2	193,1
135,8	129,1	136,8	137,1	130,4	140,9	145,8	130,1
101,9	101,3	89,8	91,2	92,8	107,9	113,2	113,6
117,5	117,6	120,6	129,5	126,0	115,1	114,1	119,9
98,0	99,7	114,8	101,5	100,2	111,0	105,0	91,1
133,2	129,9	115,0	126,6	145,2	138,0	160,6	207,2
135,9	127,7	136,1	136,1	129,3	141,2	146,9	129,3
111,0	110,9	110,7	110,0	110,5	110,8	111,4	111,8
114,4	114,9	116,1	116,5	117,8	116,5	116,6	115,1
139,1	136,6	136,8	131,0	130,0	131,0	134,4	136,1
110,5	111,9	109,1	115,9	117,2	116,3	113,9	112,1
120,3	122,1	124,1	126,6	125,2	126,2	128,7	129,6

		Січень/ <i>January</i>	Лютий/ <i>February</i>	Березень/ <i>March</i>	Квітень/ <i>April</i>
Переробна промисловість/ <i>Manufacturing</i>	2013	99,8	100,5	99,7	98,2
	2014	100,3	100,4	104,0	112,6
	2015	137,3	147,0	155,3	145,6
	2016	121,3	113,2	106,2	107,2
	2017	125,6	128,9	127,5	125,4
Виробництво харчових продуктів, напоїв та тютюнових виробів/ <i>Manufacture of food products, beverages and tobacco</i>	2013	104,3	104,6	104,2	103,9
	2014	103,7	103,5	105,9	111,9
	2015	132,1	141,7	152,6	149,2
	2016	132,9	125,5	114,7	111,3
	2017	116,4	116,7	116,6	116,3
Виробництво харчових продуктів/ <i>Manufacture of food products</i>	2013	103,3	103,2	102,8	103,0
	2014	101,8	102,0	105,4	111,6
	2015	137,7	150,2	162,4	157,0
	2016	135,8	126,3	114,4	111,8
	2017	112,9	113,3	113,4	112,5
Виробництво м'яса та м'ясних продуктів/ <i>Processing and preserving of meat and production of meat products</i>	2013	102,8	101,7	100,3	98,8
	2014	97,7	98,1	99,3	102,5
	2015	130,7	129,9	144,1	141,8
	2016	122,0	121,4	110,3	110,4
	2017	112,3	119,5	118,6	118,0
Виробництво олій та тваринних жирів/ <i>Manufacture of vegetable and animal oils and fats</i>	2013	108,9	109,9	108,2	107,7
	2014	89,2	87,2	94,6	106,9
	2015	171,6	201,4	207,9	189,3
	2016	136,4	125,2	114,0	112,4
	2017	113,9	108,3	106,7	102,6
Виробництво молочних продуктів/ <i>Manufacture of dairy products</i>	2013	97,3	97,5	99,6	102,4
	2014	116,9	118,3	119,6	119,9
	2015	110,7	110,3	116,9	119,5
	2016	127,9	128,7	122,4	117,7
	2017	127,5	127,4	126,6	126,8
Виробництво продуктів борошномельно-круп'яної промисловості/ <i>Manufacture of grain mill products</i>	2013	113,9	115,6	113,8	112,6
	2014	90,6	90,1	95,0	103,2
	2015	154,9	174,0	181,9	164,5
	2016	123,0	111,2	103,1	105,5
	2017	113,3	112,1	111,0	110,7
Виробництво хліба, хлібобулочних і борошняних виробів/ <i>Manufacture of bakery and farinaceous products</i>	2013	104,3	105,1	105,2	105,4
	2014	102,6	101,9	103,2	106,3
	2015	133,6	145,1	166,9	163,6
	2016	137,5	127,0	109,8	108,5
	2017	108,4	111,4	112,8	113,1
Виробництво цукру/ <i>Manufacture of sugar</i>	2013	86,1	83,1	84,1	87,6
	2014	122,6	129,7	138,7	146,1
	2015	113,9	123,1	126,1	117,1
	2016	165,3	147,2	134,2	133,8
	2017	101,2	106,4	116,4	118,9
Виробництво напоїв/ <i>Manufacture of beverages</i>	2013	107,8	107,2	107,9	105,7
	2014	105,6	105,5	105,6	108,3
	2015	119,1	121,4	129,1	130,6
	2016	129,1	128,4	121,3	119,7
	2017	117,0	116,1	113,6	114,5

Продовження табл.1.4/ *Continuation of the table 1.4*

Травень/ <i>May</i>	Червень/ <i>June</i>	Липень/ <i>July</i>	Серпень/ <i>August</i>	Вересень/ <i>September</i>	Жовтень/ <i>October</i>	Листопад/ <i>November</i>	Грудень/ <i>December</i>
97,3	97,9	99,5	100,0	99,5	99,2	99,6	99,8
117,4	119,5	120,8	123,0	125,8	128,2	131,9	134,3
139,8	138,4	137,4	135,0	131,9	129,7	126,7	123,8
112,0	113,1	114,0	113,0	115,4	118,1	118,9	122,6
121,1	118,7	117,8	120,1	119,9	120,7	120,7	118,5
103,1	104,0	105,3	105,2	103,7	102,7	103,3	103,8
115,1	116,6	115,8	118,9	120,7	122,6	124,3	127,3
145,1	144,1	144,7	142,7	141,8	140,8	139,8	136,4
111,6	110,7	113,0	111,5	114,4	115,5	114,8	116,2
116,9	116,5	114,7	115,7	114,1	113,3	113,5	112,5
102,1	103,2	104,1	103,4	101,4	100,2	100,8	101,3
116,2	117,6	118,6	121,1	124,3	126,0	128,5	132,3
151,0	149,6	147,7	147,0	143,9	143,9	143,1	140,1
111,8	110,7	111,7	110,2	112,3	113,0	112,2	112,4
113,4	113,1	112,8	113,7	112,8	112,4	112,3	111,4
99,1	98,9	99,6	99,9	99,1	98,7	97,8	98,8
103,7	108,1	114,8	116,1	122,1	124,3	128,5	131,4
144,9	138,4	133,2	133,0	126,6	125,7	123,3	122,4
105,8	107,0	107,3	105,7	110,1	109,2	110,2	109,8
120,9	124,7	126,3	129,7	129,5	129,3	128,7	129,0
103,0	104,7	106,5	104,5	96,7	89,7	89,6	88,6
117,7	117,8	116,9	122,6	126,1	133,6	146,4	160,0
167,5	169,4	168,9	166,7	166,0	162,5	154,0	144,5
116,6	113,1	115,6	112,4	114,8	116,6	113,0	112,7
103,9	100,9	98,9	99,7	98,7	102,4	102,5	102,6
103,4	105,2	108,1	109,5	110,8	112,1	114,1	115,3
119,1	117,8	115,4	114,1	113,7	112,0	109,9	109,3
120,4	121,3	123,3	124,7	122,7	123,8	126,8	130,0
114,8	113,8	112,7	113,0	117,3	122,2	122,2	124,5
127,0	128,1	128,9	128,2	125,7	122,0	122,4	118,3
112,4	112,9	112,7	101,3	96,1	93,0	93,0	92,3
111,8	120,8	120,6	129,2	136,2	140,5	143,0	148,1
147,5	132,4	128,5	130,9	129,6	128,5	129,5	125,8
109,4	114,9	118,1	115,7	117,4	116,9	114,4	114,5
109,6	107,6	108,2	110,1	108,1	108,6	107,2	105,6
105,2	105,4	105,2	105,0	104,5	104,4	103,7	103,3
111,4	112,6	114,1	116,0	121,5	123,1	123,8	126,4
155,7	154,8	153,3	151,0	145,3	143,6	144,3	144,3
108,8	108,5	107,8	107,4	107,7	108,5	108,2	107,8
114,1	114,1	114,9	115,8	115,7	117,6	118,1	117,5
89,1	94,1	96,0	92,9	95,0	98,6	108,8	117,0
155,6	152,5	150,7	153,7	145,9	133,3	117,6	112,1
113,0	115,2	114,9	113,8	121,0	150,3	168,6	169,7
128,0	120,0	120,1	119,3	115,8	104,7	106,1	102,8
119,8	120,4	118,6	117,8	112,4	97,0	97,5	91,9
105,0	105,1	105,7	108,0	107,3	107,8	107,9	107,1
107,5	109,7	108,4	111,2	113,5	114,9	115,4	115,8
133,2	130,1	135,0	132,4	131,6	130,9	129,7	129,6
120,2	121,3	118,4	116,5	115,3	114,6	114,7	116,8
113,0	112,3	111,9	112,8	117,3	117,0	118,0	115,8

		Січень/ <i>January</i>	Лютий/ <i>February</i>	Березень/ <i>March</i>	Квітень/ <i>April</i>
Виробництво тютюнових виробів/ <i>Manufacture of tobacco products</i>	2013	107,4	118,7	112,5	112,5
	2014	128,6	121,3	120,3	130,5
	2015	119,7	119,6	124,3	127,3
	2016	114,6	114,8	108,8	97,0
	2017	140,7	141,5	141,9	145,9
Текстильне виробництво; виробництво одягу, шкіри, виробів зі шкіри та інших матеріалів/ <i>Manufacture of textiles, wearing apparel, leather and related products</i>	2013	102,1	101,9	101,5	101,3
	2014	100,9	101,5	103,7	108,8
	2015	126,0	139,9	142,2	138,0
	2016	125,5	114,3	111,0	109,2
	2017	105,1	103,8	104,3	104,5
Текстильне виробництво/ <i>Manufacture of textiles</i>	2013	101,4	101,5	100,3	100,3
	2014	99,9	101,1	105,4	114,8
	2015	139,8	159,9	159,3	147,6
	2016	128,2	113,5	110,3	109,7
	2017	106,1	103,9	104,8	105,7
Виробництво одягу/ <i>Manufacture of wearing apparel</i>	2013	103,2	102,6	102,6	101,8
	2014	100,7	100,5	100,8	101,6
	2015	111,3	126,1	128,1	132,3
	2016	127,6	114,7	113,1	108,6
	2017	105,5	103,5	103,9	103,9
Виробництво шкіри, виробів зі шкіри та інших матеріалів/ <i>Manufacture of leather and related products</i>	2013	102,4	102,1	102,2	102,3
	2014	102,1	103,3	105,7	111,7
	2015	129,3	131,9	137,6	130,1
	2016	117,7	115,6	108,8	108,9
	2017	103,3	104,7	104,7	104,8
Виготовлення виробів з деревини, виробництво паперу та поліграфічна діяльність/ <i>Manufacture of wood and of products of wood , manufacture of paper and printing</i>	2013	101,7	101,5	101,3	101,6
	2014	101,0	102,0	105,5	111,7
	2015	140,7	160,0	167,2	158,1
	2016	131,5	117,1	110,2	110,3
	2017	107,8	105,5	105,2	105,0
Оброблення деревини та виготовлення виробів з деревини та корка, крім меблів; виготовлення виробів із соломки та рослинних матеріалів для плетіння/ <i>Manufacture of wood and of products of wood and cork, except furniture; manufacture of articles of straw and plaiting materials</i>	2013	100,9	100,9	100,6	100,8
	2014	101,2	102,7	107,6	112,0
	2015	138,3	159,5	160,8	155,6
	2016	129,1	114,4	111,0	109,2
	2017	110,8	106,5	104,9	105,6
Виробництво паперу та паперових виробів/ <i>Manufacture of paper and paper products</i>	2013	101,5	101,4	101,1	101,3
	2014	101,0	101,3	104,2	111,2
	2015	144,5	163,8	174,5	163,5
	2016	133,2	118,3	110,0	110,7
	2017	105,5	104,3	105,0	104,8
Поліграфічна діяльність, тиражування записаної інформації/ <i>Printing and reproduction of recorded media</i>	2013	103,4	103,1	103,0	103,7
	2014	101,5	103,4	106,2	113,0
	2015	135,5	152,7	159,9	149,3
	2016	129,9	117,0	108,6	110,3
	2017	108,5	106,5	106,8	105,0
Виробництво коксу та продуктів нафтоперероблення/ <i>Manufacture of coke and refined petroleum products</i>	2013	89,8	91,1	89,6	88,9
	2014	99,0	98,1	108,5	128,0
	2015	154,1	176,7	163,8	139,4
	2016	97,7	79,4	89,9	86,6
	2017	179,9	203,3	180,6	184,1

Продовження табл.1.4/ *Continuation of the table 1.4*

Травень/ <i>May</i>	Червень/ <i>June</i>	Липень/ <i>July</i>	Серпень/ <i>August</i>	Вересень/ <i>September</i>	Жовтень/ <i>October</i>	Листопад/ <i>November</i>	Грудень/ <i>December</i>
112,4	113,6	120,2	121,5	126,6	122,9	127,0	131,0
132,7	134,2	118,3	126,9	118,6	120,7	118,0	116,7
125,0	126,8	135,4	126,9	137,2	131,9	129,4	117,5
98,5	97,2	112,4	112,1	124,8	130,4	130,0	142,5
146,6	144,3	128,8	130,2	117,3	113,5	114,8	116,1
101,5	101,0	101,1	101,4	101,4	101,5	101,5	101,2
111,0	112,3	114,1	115,2	117,2	118,6	122,2	123,9
136,2	135,2	133,9	133,1	131,2	130,5	127,5	126,7
108,9	108,3	108,1	107,6	107,5	106,7	105,9	105,1
104,4	104,7	104,4	108,0	108,7	108,6	110,6	110,9
100,9	100,8	100,8	101,2	100,9	100,8	100,5	100,0
117,8	119,4	120,8	123,7	127,4	127,9	133,2	135,8
145,2	145,4	144,5	140,4	137,0	136,3	132,4	131,7
109,9	107,9	108,1	108,5	107,8	107,5	106,7	104,7
105,2	105,8	105,0	106,1	108,4	108,6	113,2	113,7
101,6	101,0	100,9	101,0	101,1	101,3	101,4	101,2
103,5	104,4	105,3	105,8	106,4	107,2	109,4	110,0
131,4	129,7	128,7	129,5	129,2	130,9	129,0	128,5
108,2	108,9	109,1	108,1	108,0	106,8	106,1	105,8
103,6	103,5	103,5	108,2	108,5	107,9	108,6	108,5
102,3	101,5	101,6	101,7	101,7	102,2	102,1	102,1
112,9	114,1	118,0	117,9	119,8	123,6	127,2	128,8
128,0	126,6	124,4	126,0	124,0	120,2	117,3	116,0
108,3	108,3	107,3	105,6	106,1	105,2	104,6	104,8
105,9	106,2	106,0	110,7	110,3	111,0	111,4	111,9
101,0	101,3	101,8	102,0	101,9	101,7	101,2	101,0
116,4	117,4	118,0	120,2	123,7	124,6	130,4	136,4
152,8	151,9	151,6	148,6	146,0	145,1	139,8	134,0
109,1	108,2	107,4	108,2	108,9	108,4	107,8	107,1
105,9	106,5	107,4	107,1	106,7	108,1	108,6	111,4
101,0	101,2	102,5	102,9	102,5	102,8	101,7	101,1
117,6	117,7	117,5	118,4	119,8	120,8	126,5	131,0
147,2	146,5	146,5	144,1	143,6	142,0	136,9	133,2
109,1	109,3	108,7	110,1	112,8	112,7	111,6	108,9
107,6	107,8	109,5	110,3	109,0	111,6	112,6	116,9
100,5	101,0	101,2	101,3	101,4	101,0	100,8	100,8
115,3	117,1	118,1	121,2	127,0	128,0	134,6	142,5
159,7	157,3	157,5	153,6	149,0	148,0	142,0	134,0
108,9	108,2	106,9	107,4	107,0	106,5	105,7	105,9
105,2	106,0	106,4	105,8	105,4	106,2	106,8	108,9
102,0	102,1	102,0	102,1	102,1	102,3	102,3	102,1
116,8	117,4	118,1	120,6	121,9	122,7	126,5	130,8
145,0	147,2	145,1	143,2	142,0	141,7	137,5	134,2
109,5	106,6	107,2	108,1	108,2	107,5	107,5	107,2
105,5	106,1	106,9	104,9	105,9	106,1	105,6	107,1
89,1	91,8	95,0	97,3	95,0	97,3	97,9	99,2
127,9	126,6	128,8	133,1	138,7	147,4	154,7	150,1
134,5	135,6	132,9	126,0	119,9	111,6	104,9	104,7
91,4	93,4	108,8	105,9	123,2	152,5	159,4	161,7
179,5	170,0	152,0	163,4	146,7	139,3	137,5	143,0

		Січень/ <i>January</i>	Лютий/ <i>February</i>	Березень/ <i>March</i>	Квітень/ <i>April</i>
Виробництво коксу та коксопродуктів/ <i>Manufacture of coke oven products</i>	2013	79,4	83,9	82,1	85,0
	2014	95,7	93,5	99,1	116,9
	2015	176,8	221,3	209,3	177,1
	2016	117,2	85,4	92,6	91,0
	2017	177,1	209,7	211,7	184,3
Виробництво продуктів нафтоперероблення/ <i>Manufacture of refined petroleum products</i>	2013	98,6	97,0	95,8	92,0
	2014	101,2	101,4	115,6	136,5
	2015	135,8	138,1	129,8	110,6
	2016	83,6	77,8	88,4	83,8
	2017	174,8	190,1	152,4	176,2
Виробництво хімічних речовин і хімічної продукції/ <i>Manufacture of chemicals and chemical products</i>	2013	106,0	107,4	104,7	103,1
	2014	96,1	97,8	104,0	118,7
	2015	156,3	184,6	183,5	155,2
	2016	120,6	99,9	94,7	99,1
	2017	104,5	110,9	112,5	114,5
Виробництво основних фармацевтичних продуктів і фармацевтичних препаратів/ <i>Manufacture of basic pharmaceutical products and pharmaceutical preparations</i>	2013	104,4	104,3	104,2	105,0
	2014	106,8	109,5	113,6	117,4
	2015	128,2	130,7	139,1	136,6
	2016	131,4	127,1	115,2	112,6
	2017	108,3	109,2	109,0	109,0
Виробництво гумових і пластмасових виробів, іншої неметалевої мінеральної продукції/ <i>Manufacture of rubber and plastic products, other non-metallic mineral products</i>	2013	105,5	105,0	103,4	101,6
	2014	100,2	100,3	102,2	106,8
	2015	128,8	139,3	149,4	147,2
	2016	126,1	117,9	109,1	107,7
	2017	110,6	111,7	112,2	111,2
Виробництво гумових і пластмасових виробів/ <i>Manufacture of rubber and plastic products</i>	2013	100,6	101,2	100,7	100,2
	2014	100,6	101,0	104,9	112,4
	2015	145,1	161,0	167,5	158,8
	2016	128,7	116,7	108,3	106,7
	2017	105,8	105,0	105,7	106,0
Виробництво іншої неметалевої мінеральної продукції/ <i>Manufacture of other non-metallic mineral products</i>	2013	108,0	107,1	104,7	102,2
	2014	100,0	100,0	100,8	103,9
	2015	119,5	126,6	138,7	140,2
	2016	124,4	119,1	109,9	108,4
	2017	114,2	116,7	117,2	115,2
Металургійне виробництво, виробництво готових металевих виробів, крім машин та устаткування/ <i>Manufacture of basic metal, manufacture of fabricated metal products, except machinery and equipment</i>	2013	94,4	96,3	96,1	93,1
	2014	98,4	98,2	102,4	115,3
	2015	153,6	155,7	170,5	152,7
	2016	109,4	107,7	97,6	104,6
	2017	149,9	157,0	154,0	145,5
Металургійне виробництво/ <i>Manufacture of basic metals</i>	2013	93,7	95,9	95,7	92,3
	2014	97,9	97,6	102,0	115,9
	2015	156,1	156,5	171,6	151,8
	2016	106,9	106,4	96,3	104,5
	2017	154,2	162,3	158,9	148,9
Виробництво готових металевих виробів, крім машин і устаткування/ <i>Manufacture of fabricated metal products, except machinery and equipment</i>	2013	102,0	100,7	101,1	100,5
	2014	100,8	101,7	104,3	109,7
	2015	136,6	150,4	163,8	161,8
	2016	130,5	118,7	108,4	104,7
	2017	115,3	115,9	115,8	117,5

Продовження табл.1.4/ *Continuation of the table 1.4*

Травень/ <i>May</i>	Червень/ <i>June</i>	Липень/ <i>July</i>	Серпень/ <i>August</i>	Вересень/ <i>September</i>	Жовтень/ <i>October</i>	Листопад/ <i>November</i>	Грудень/ <i>December</i>
85,9	87,5	89,1	94,2	90,7	95,4	96,9	97,8
121,9	117,3	121,1	122,2	132,9	154,6	166,0	162,2
166,1	170,7	164,9	162,5	150,1	124,8	113,4	110,6
95,6	91,9	101,4	98,6	113,6	166,7	170,6	178,4
192,7	198,6	180,5	186,0	168,7	150,0	156,7	158,8
91,5	95,2	99,9	99,7	98,1	98,4	98,6	100,0
132,7	134,0	134,8	141,6	143,3	142,5	146,5	140,9
108,2	107,6	106,9	98,7	96,9	99,1	96,0	98,3
89,3	95,1	114,7	111,8	129,7	137,7	145,7	143,5
160,0	142,0	126,5	141,1	126,2	124,8	117,6	125,1
95,5	94,5	97,0	96,7	96,4	94,8	94,4	94,7
124,2	125,2	129,4	134,1	139,5	142,2	151,4	153,9
150,9	154,8	150,7	146,2	140,9	138,5	128,1	124,2
100,4	98,1	95,5	95,1	92,1	91,5	92,3	98,6
112,4	112,7	115,0	113,9	117,9	121,0	125,0	121,9
104,8	105,0	105,7	106,2	106,9	107,7	107,9	107,7
119,0	119,2	122,5	121,9	123,2	123,0	124,4	126,1
135,1	135,3	131,4	132,4	130,9	131,9	132,6	131,5
112,8	112,8	112,8	112,2	111,6	110,5	109,2	108,5
109,0	108,7	108,9	109,3	109,8	110,3	110,4	111,0
101,4	101,4	102,0	102,2	101,3	100,8	100,9	101,0
111,2	113,1	113,8	115,3	118,4	119,5	121,8	124,4
142,1	139,7	140,0	137,7	134,1	133,3	131,7	129,6
107,1	107,7	107,5	108,2	109,8	110,2	109,9	109,5
111,7	111,5	111,6	111,7	111,3	111,7	112,1	112,5
99,8	100,3	101,4	101,7	101,0	101,1	101,6	101,4
119,1	121,4	121,5	124,9	131,3	131,7	135,7	139,8
151,2	149,8	150,0	145,7	138,5	138,1	134,9	132,1
105,7	104,9	104,5	104,9	107,1	107,2	106,4	105,7
106,9	106,7	106,8	106,7	105,6	106,4	107,1	107,2
102,1	101,9	102,2	102,3	101,3	100,6	100,6	100,8
107,0	108,7	109,7	110,2	111,4	113,0	114,3	115,7
136,6	133,6	133,8	132,7	131,3	130,2	129,7	127,9
108,0	109,5	109,5	110,3	111,5	112,0	112,0	112,4
115,4	115,1	114,8	115,1	115,4	115,4	115,5	116,2
91,8	92,0	94,1	95,6	96,4	96,1	96,9	97,3
124,5	129,5	133,3	134,5	138,8	142,3	148,7	152,7
141,1	136,1	133,3	131,1	124,6	121,1	116,7	112,4
120,4	127,8	125,0	122,6	124,5	128,1	131,3	141,8
128,9	120,8	121,7	127,8	130,9	136,5	134,8	126,9
90,7	90,9	92,7	94,2	95,2	94,9	96,2	96,6
125,5	130,8	135,6	136,8	141,5	145,2	150,9	155,0
140,0	134,7	131,5	129,3	122,1	118,2	114,5	110,2
121,4	129,9	126,9	124,0	126,5	130,7	134,0	145,4
130,6	121,3	122,4	129,3	132,9	139,0	136,8	127,8
100,7	101,7	104,9	105,1	104,3	104,1	101,6	101,7
115,5	119,5	117,0	118,7	120,5	122,3	134,2	136,3
152,9	149,7	150,0	147,4	147,4	146,0	134,0	130,9
109,7	108,2	107,1	108,7	107,6	106,9	108,7	111,7
114,7	115,7	116,3	114,7	115,3	117,7	119,0	118,5

		Січень/ <i>January</i>	Лютий/ <i>February</i>	Березень/ <i>March</i>	Квітень/ <i>April</i>
Виробництво комп'ютерів, електронної та оптичної продукції/ <i>Manufacture of computer, electronic and optical products</i>	2013	101,6	102,7	102,4	102,6
	2014	101,8	102,3	104,7	110,2
	2015	125,2	146,8	146,6	140,7
	2016	129,6	110,1	109,6	108,0
	2017	108,8	112,7	111,2	110,8
Виробництво електричного устаткування/ <i>Manufacture of electrical equipment</i>	2013	101,4	101,0	100,9	100,1
	2014	100,1	100,4	101,3	105,2
	2015	129,3	139,8	147,8	143,5
	2016	118,3	109,5	105,0	105,0
	2017	108,8	110,7	108,5	108,9
Виробництво машин і устаткування, н.в.і.у./ <i>Manufacture of machinery and equipment n.e.c.</i>	2013	103,3	102,2	101,6	101,6
	2014	101,4	101,5	103,0	106,4
	2015	115,0	123,9	127,8	126,6
	2016	134,9	126,4	122,2	121,0
	2017	109,1	110,0	110,7	110,4
Виробництво автотранспортних засобів, причепів і напівпричепів та інших транспортних засобів/ <i>Manufacture of motor vehicles, trailers and semi-trailers, and other transport equipment</i>	2013	96,8	97,6	95,7	93,4
	2014	96,3	97,2	99,3	102,9
	2015	109,7	115,4	116,4	114,4
	2016	122,1	113,0	111,9	113,3
	2017	109,1	115,4	114,5	116,1
Виробництво автотранспортних засобів, причепів і напівпричепів/ <i>Manufacture of motor vehicles, trailers and semi-trailers</i>	2013	101,8	101,9	102,0	102,0
	2014	100,3	104,1	107,1	119,5
	2015	140,6	161,5	163,7	147,6
	2016	140,5	122,4	118,8	113,1
	2017	104,5	101,1	99,1	103,3
Виробництво інших транспортних засобів/ <i>Manufacture of other transport equipment</i>	2013	95,7	96,7	94,5	91,8
	2014	95,7	95,8	97,6	99,2
	2015	103,0	103,6	103,6	104,0
	2016	113,9	108,4	108,6	112,8
	2017	111,2	122,5	122,1	122,5
Виробництво меблів/ <i>Manufacture of furniture</i>	2013	103,3	101,5	101,1	100,8
	2014	98,5	99,9	101,9	105,4
	2015	126,3	143,2	158,2	150,8
	2016	129,6	116,1	105,0	107,6
	2017	113,0	111,3	111,8	111,3
Постачання електроенергії, газу, пари та кондиційованого повітря/ <i>Electricity, gas, steam and air conditioning supply</i>	2013	109,9	98,5	106,5	101,7
	2014	106,3	111,9	102,9	96,7
	2015	130,0	128,2	144,6	152,8
	2016	124,5	132,5	123,6	117,8
	2017	137,1	138,7	142,6	144,2

Продовження табл.1.4/ *Continuation of the table 1.4*

Травень/ <i>May</i>	Червень/ <i>June</i>	Липень/ <i>July</i>	Серпень/ <i>August</i>	Вересень/ <i>September</i>	Жовтень/ <i>October</i>	Листопад/ <i>November</i>	Грудень/ <i>December</i>
102,5	102,3	102,5	102,3	102,2	102,1	101,9	101,9
112,2	113,0	114,1	114,9	117,3	118,0	119,9	121,5
139,7	141,2	139,7	139,3	136,8	136,5	134,9	133,3
106,9	105,6	105,7	105,2	105,3	106,2	105,9	106,0
110,7	110,6	110,6	110,5	111,3	110,3	110,7	111,6
100,3	100,6	100,4	100,3	100,8	100,5	100,4	100,1
107,9	111,1	113,0	115,0	117,8	118,8	123,4	125,7
141,2	137,8	137,3	133,7	129,0	128,1	124,6	121,6
104,6	103,4	102,4	103,3	105,0	105,2	105,0	106,7
108,8	109,6	110,6	111,3	117,0	122,3	122,1	121,2
101,1	101,3	101,1	101,2	101,3	101,4	101,2	101,7
108,4	108,9	109,2	110,2	111,4	112,6	113,7	114,0
126,4	129,2	130,2	130,2	129,4	128,2	127,8	128,2
119,6	116,6	115,9	115,1	114,7	114,5	114,5	113,9
110,5	110,7	110,8	110,5	110,8	111,1	111,7	112,2
94,6	94,5	96,8	96,8	96,2	96,2	96,1	94,9
107,4	109,0	107,3	108,6	107,2	107,5	107,6	109,9
110,0	111,6	113,0	111,8	113,7	113,5	116,1	115,5
115,2	110,3	111,3	111,3	112,1	111,5	108,5	111,4
114,2	114,2	116,4	118,4	117,9	118,9	120,6	117,9
101,6	101,3	101,1	101,4	101,5	101,5	101,7	101,6
122,0	123,6	126,1	133,0	133,2	131,4	137,6	143,4
146,8	146,5	145,7	138,3	138,4	140,4	141,6	137,2
110,6	109,0	107,9	106,4	108,7	107,2	99,9	99,4
104,8	105,6	113,5	116,6	115,2	116,6	119,4	122,5
93,3	93,5	96,4	96,3	95,4	95,4	95,2	93,5
104,0	105,6	103,0	103,2	101,5	102,3	101,0	102,4
98,8	101,0	102,5	102,5	104,5	103,7	105,8	106,3
116,7	110,1	112,1	112,9	113,1	112,9	112,4	117,3
119,0	118,3	117,4	118,8	118,7	119,6	120,6	115,3
100,1	99,9	99,6	98,9	98,8	98,8	98,5	98,0
108,4	109,6	113,0	114,4	116,4	117,3	119,0	121,5
146,2	146,4	142,6	141,6	139,4	139,4	138,6	135,6
108,8	107,4	108,8	110,1	111,8	111,6	111,1	111,4
112,2	111,5	111,4	110,8	109,5	111,1	111,2	112,7
114,9	98,6	96,7	97,9	98,7	104,4	96,6	105,2
90,9	108,8	129,8	128,0	129,8	121,8	139,1	128,5
146,2	134,8	132,6	128,6	136,0	131,3	121,2	133,2
118,9	114,4	124,4	127,0	119,8	151,2	157,5	151,5
137,9	142,5	131,0	123,8	120,8	104,7	101,0	104,0

1.5. ІНДЕКСИ ЦІН ВИРОБНИКІВ ЗА ВИДАМИ
PRODUCER PRICE INDICES BY TYPE

		Січень/ January	Січень- Лютий/ January- February	Січень- Березень/ January- March	Січень- Квітень/ January- April
Промисловість/ Industry	2013	101,5	100,3	100,3	100,0
	2014	102,0	102,7	103,1	104,2
	2015	134,1	137,6	142,4	144,0
	2016	121,2	119,3	116,1	114,5
	2017	136,8	137,9	138,0	137,4
Добувна промисловість і розроблення кар'єрів/ <i>Mining and quarrying</i>	2013	95,8	94,5	93,2	93,9
	2014	102,4	102,8	103,5	103,4
	2015	125,3	129,7	135,3	141,2
	2016	112,7	112,3	111,0	110,8
	2017	209,1	204,9	201,3	193,9
Добування паливно-енергетичних корисних копалин/ <i>Mining and quarrying of energy producing materials</i>	2013	103,0	100,6	98,1	96,1
	2014	96,4	96,8	96,4	96,9
	2015	132,9	132,8	138,4	152,2
	2016	128,5	135,1	136,0	125,6
	2017	191,1	181,8	174,0	173,2
Добування кам'яного вугілля/ <i>Mining of hard coal</i>	2013	100,6	96,9	93,8	91,7
	2014	95,0	96,3	95,5	95,4
	2015	140,8	140,9	143,7	144,8
	2016	103,5	112,5	115,2	116,7
	2017	143,5	131,3	127,5	129,6
Добування сирої нафти та природного газу/ <i>Extraction of crude petroleum and natural gas</i>	2013	108,1	108,7	107,6	105,9
	2014	98,9	97,5	97,8	99,6
	2015	118,2	117,7	128,8	166,0
	2016	189,4	193,8	184,6	143,9
	2017	223,8	219,9	208,4	204,7
Добування сирої нафти/ <i>Extraction of crude petroleum</i>	2013	106,8	107,0	104,2	101,0
	2014	100,0	98,0	98,5	100,5
	2015	117,6	117,6	134,5	138,9
	2016	70,2	72,7	68,7	67,9
	2017	195,5	188,9	169,1	163,0
Добування природного газу/ <i>Extraction of natural gas</i>	2013	112,4	112,5	112,5	112,5
	2014	97,3	97,0	97,1	98,7
	2015	119,4	118,5	124,0	194,0
	2016	344,6	346,9	330,2	207,0
	2017	255,9	256,8	257,8	258,3
Добування корисних копалин, крім паливно – енергетичних/ <i>Mining and quarrying, except of energy producing materials</i>	2013	88,9	88,9	88,8	92,5
	2014	110,8	111,1	113,1	111,5
	2015	117,1	125,6	131,2	129,7
	2016	94,6	89,5	87,0	92,9
	2017	216,3	217,6	219,1	206,4
Добування металевих руд/ <i>Mining of metal ores</i>	2013	84,3	84,3	84,2	88,8
	2014	112,7	113,1	115,7	113,2
	2015	117,1	125,4	131,1	129,2
	2016	88,8	84,0	81,5	88,0
	2017	235,2	236,9	238,9	222,7
Добування інших корисних копалин та розроблення кар'єрів/ <i>Other mining and quarrying</i>	2013	116,1	116,0	115,5	114,5
	2014	104,4	104,2	104,3	105,9
	2015	118,0	126,9	130,4	131,4
	2016	134,3	126,2	124,3	122,6
	2017	115,2	115,3	115,3	116,5

ПРОМИСЛОВОЇ ДІЯЛЬНОСТІ У 2013-2017 РОКАХ
OF INDUSTRIAL ACTIVITY IN 2013-2017

(до відповідного періоду попереднього року; відсотків/to corresponding period of previous year; percent)

Січень- Травень/ January- May	Січень- Червень/ January- June	Січень- Липень/ January- July	Січень- Серпень/ January- August	Січень- Вересень/ January- September	Січень- Жовтень/ January- October	Січень- Листопад/ January- November	Січень- Грудень/ January- December
100,4	100,0	99,8	99,7	99,6	99,8	99,7	99,9
105,2	107,0	109,2	111,1	112,8	114,1	115,8	117,1
143,6	142,5	141,7	140,4	139,5	138,4	137,1	136,0
114,9	115,0	115,5	116,0	116,4	117,7	119,1	120,5
135,2	133,6	132,0	130,8	129,8	128,6	127,5	126,4
94,7	95,4	95,4	95,3	95,4	95,9	96,6	97,3
104,1	105,3	106,8	108,6	110,6	111,7	112,8	113,7
141,9	141,6	141,8	140,3	138,6	137,8	136,5	134,8
116,7	120,0	121,2	122,9	125,4	127,6	130,2	134,6
178,1	168,6	163,3	159,9	156,6	154,4	153,3	150,7
95,9	96,3	96,5	96,7	96,8	96,7	96,9	97,2
96,8	98,2	100,3	102,4	105,2	107,3	109,5	111,1
160,5	163,9	164,5	163,5	161,6	159,7	157,5	155,4
129,2	130,8	131,8	132,4	133,1	135,0	136,3	138,9
159,9	153,0	148,6	146,9	145,5	143,6	143,0	141,5
91,5	91,6	91,7	91,8	91,8	91,8	92,1	92,5
94,7	96,3	97,7	99,7	102,9	105,9	109,0	111,3
145,4	143,3	141,6	139,3	136,4	132,8	129,0	126,0
117,5	116,4	115,5	114,5	113,1	113,4	113,5	115,7
131,1	134,1	136,5	139,8	143,0	144,9	147,7	147,7
105,9	106,8	107,3	107,8	108,0	107,7	107,6	107,5
100,8	101,8	105,1	107,5	109,5	110,2	110,8	111,2
187,9	201,6	205,6	206,7	207,0	209,2	210,9	211,7
145,0	146,3	147,2	148,0	150,2	152,7	154,3	156,3
176,4	160,5	150,8	145,8	141,2	137,0	134,5	132,6
101,0	103,4	104,6	105,5	106,2	105,4	105,1	105,0
101,2	101,6	106,9	110,6	113,6	114,3	114,8	114,8
144,0	146,7	141,3	134,3	128,5	126,0	124,0	121,5
69,0	70,6	71,6	73,0	75,7	78,7	80,3	82,4
151,4	142,0	136,2	135,2	133,9	131,5	132,4	134,2
112,6	112,5	112,4	112,3	112,3	112,2	112,2	112,1
100,4	101,9	103,0	103,9	104,7	105,4	106,0	107,0
232,0	255,6	272,0	284,0	292,7	300,0	305,5	309,0
213,0	215,3	217,2	219,3	220,8	221,8	224,4	227,5
205,5	181,7	167,5	157,7	150,8	145,8	140,9	136,5
94,6	95,9	95,5	95,3	95,3	96,5	97,8	98,9
112,7	113,5	114,4	115,9	116,9	116,7	116,5	116,8
123,9	120,4	120,0	118,0	116,4	116,1	115,5	113,9
100,1	104,7	106,2	108,7	112,3	114,7	118,1	123,6
189,0	177,3	171,1	166,3	161,5	159,1	157,6	154,4
91,4	93,0	92,6	92,4	92,4	93,8	95,3	96,6
114,1	114,7	115,5	117,2	118,2	117,9	117,6	117,8
122,1	118,0	117,5	115,4	113,6	113,3	112,6	110,7
96,2	101,5	103,3	106,1	110,2	112,9	116,8	123,3
200,9	186,3	178,5	172,5	166,6	163,6	161,7	157,8
113,8	113,3	112,9	112,5	112,3	112,2	112,1	112,0
107,5	108,8	109,8	110,7	111,5	112,0	112,4	112,6
133,1	133,7	134,2	133,7	133,3	133,1	133,2	133,4
120,0	118,5	117,0	116,9	116,9	116,9	116,6	116,2
117,3	118,1	119,0	119,9	120,5	121,1	121,8	122,5

		Січень/ <i>January</i>	Січень- Лютий/ <i>January- February</i>	Січень- Березень/ <i>January- March</i>	Січень- Квітень/ <i>January- April</i>
Переробна промисловість/ <i>Manufacturing</i>	2013	99,8	100,2	100,0	99,6
	2014	100,3	100,3	101,6	104,3
	2015	137,3	142,2	146,7	146,4
	2016	121,3	117,1	113,1	111,5
	2017	125,6	127,3	127,4	126,9
Виробництво харчових продуктів, напоїв та тютюнових виробів/ <i>Manufacture of food products, beverages and tobacco</i>	2013	104,3	104,4	104,3	104,2
	2014	103,7	103,6	104,4	106,2
	2015	132,1	136,9	142,2	144,1
	2016	132,9	129,0	123,8	120,4
	2017	116,4	116,6	116,6	116,5
Виробництво харчових продуктів/ <i>Manufacture of food products</i>	2013	103,3	103,2	103,1	103,1
	2014	101,8	101,9	103,1	105,2
	2015	137,7	144,0	150,3	152,1
	2016	135,8	130,8	124,7	121,2
	2017	112,9	113,1	113,2	113,0
Виробництво м'яса та м'ясних продуктів/ <i>Processing and preserving of meat and production of meat products</i>	2013	102,8	102,2	101,6	100,9
	2014	97,7	97,9	98,4	99,4
	2015	130,7	130,3	134,9	136,7
	2016	122,0	121,7	117,6	115,7
	2017	112,3	115,9	116,8	117,1
Виробництво олії та тваринних жирів/ <i>Manufacture of vegetable and animal oils and fats</i>	2013	108,9	109,4	109,0	108,7
	2014	89,2	88,2	90,3	94,5
	2015	171,6	186,5	194,0	192,7
	2016	136,4	130,3	124,2	121,0
	2017	113,9	111,0	109,5	107,7
Виробництво молочних продуктів/ <i>Manufacture of dairy products</i>	2013	97,3	97,4	98,1	99,2
	2014	116,9	117,6	118,3	118,7
	2015	110,7	110,5	112,7	114,4
	2016	127,9	128,3	126,2	124,0
	2017	127,5	127,4	127,1	127,1
Виробництво продуктів борошномельно-круп'яної промисловості/ <i>Manufacture of grain mill products</i>	2013	113,9	114,8	114,5	114,0
	2014	90,6	90,4	91,9	94,8
	2015	154,9	164,5	170,6	168,9
	2016	123,0	116,7	111,7	110,0
	2017	113,3	112,7	112,1	111,8
Виробництво хліба, хлібобулочних і борошняних виробів/ <i>Manufacture of bakery and farinaceous products</i>	2013	104,3	104,7	104,9	105,0
	2014	102,6	102,2	102,6	103,5
	2015	133,6	139,4	148,6	152,5
	2016	137,5	132,0	123,6	119,4
	2017	108,4	109,9	110,9	111,4
Виробництво цукру/ <i>Manufacture of sugar</i>	2013	86,1	84,6	84,4	85,2
	2014	122,6	126,1	130,3	134,2
	2015	113,9	118,6	121,2	120,1
	2016	165,3	155,8	147,9	144,2
	2017	101,2	103,8	108,0	110,6
Виробництво напоїв/ <i>Manufacture of beverages</i>	2013	107,8	107,5	107,6	107,1
	2014	105,6	105,6	105,6	106,3
	2015	119,1	120,2	123,2	125,1
	2016	129,1	128,7	126,1	124,4
	2017	117,0	116,5	115,5	115,3

Продовження табл.1.5/ *Continuation of the table 1.5*

Січень- Травень/ <i>January- May</i>	Січень- Червень/ <i>January- June</i>	Січень- Липень/ <i>January- July</i>	Січень- Серпень/ <i>January- August</i>	Січень- Вересень/ <i>January- September</i>	Січень- Жовтень/ <i>January- October</i>	Січень- Листопад/ <i>January- November</i>	Січень- Грудень/ <i>January- December</i>
99,1	98,9	99,0	99,1	99,2	99,2	99,2	99,2
106,9	109,0	110,7	112,2	113,7	115,2	116,7	118,2
145,0	143,8	142,8	141,7	140,5	139,3	138,0	136,7
111,6	111,9	112,2	112,3	112,7	113,2	113,8	114,5
125,6	124,4	123,4	123,0	122,6	122,4	122,2	121,9
104,0	104,0	104,2	104,3	104,3	104,1	104,0	104,0
108,0	109,5	110,4	111,5	112,5	113,5	114,5	115,6
144,3	144,3	144,3	144,1	143,8	143,5	143,1	142,5
118,5	117,1	116,5	115,8	115,6	115,6	115,6	115,6
116,6	116,6	116,3	116,2	116,0	115,7	115,5	115,2
102,9	102,9	103,1	103,1	102,9	102,6	102,5	102,4
107,4	109,1	110,5	111,8	113,2	114,5	115,8	117,1
151,8	151,4	150,8	150,3	149,5	148,9	148,3	147,5
119,2	117,7	116,8	115,9	115,5	115,2	114,9	114,7
113,1	113,1	113,1	113,1	113,1	113,0	113,0	112,8
100,5	100,2	100,2	100,1	100,0	99,9	99,7	99,6
100,3	101,6	103,5	105,1	107,0	108,7	110,5	112,2
138,4	138,4	137,6	136,9	135,6	134,5	133,3	132,2
113,6	112,4	111,6	110,8	110,7	110,6	110,5	110,5
117,9	119,0	120,1	121,3	122,3	123,0	123,6	124,1
107,5	107,0	107,0	106,6	105,5	103,8	102,4	101,2
99,0	102,2	104,3	106,5	108,6	110,9	113,9	117,4
186,8	183,4	181,1	179,1	177,4	175,8	173,4	170,4
120,1	118,8	118,3	117,6	117,2	117,2	116,8	116,4
107,0	105,9	104,9	104,3	103,6	103,5	103,4	103,3
100,0	100,8	101,8	102,8	103,7	104,5	105,4	106,2
118,8	118,6	118,1	117,6	117,2	116,6	116,0	115,3
115,6	116,6	117,6	118,5	118,9	119,4	120,1	121,0
122,0	120,6	119,4	118,6	118,4	118,8	119,2	119,6
127,0	127,2	127,5	127,5	127,3	126,8	126,3	125,5
113,7	113,5	113,4	111,9	110,0	108,3	106,8	105,5
98,2	101,9	104,6	107,4	110,3	113,0	115,5	118,0
164,0	157,8	153,0	149,9	147,4	145,3	143,7	141,9
109,9	110,7	111,7	112,2	112,8	113,2	113,3	113,4
111,3	110,7	110,3	110,3	110,0	109,9	109,6	109,3
105,0	105,1	105,1	105,1	105,0	105,0	104,8	104,7
105,1	106,3	107,5	108,5	110,0	111,3	112,5	113,6
153,2	153,5	153,5	153,1	152,2	151,2	150,5	149,9
117,1	115,6	114,4	113,5	112,8	112,3	111,9	111,6
112,0	112,3	112,7	113,1	113,4	113,8	114,2	114,5
86,0	87,3	88,5	89,0	89,7	90,6	92,1	94,0
138,5	140,9	142,4	143,9	144,1	143,0	140,4	137,7
118,5	117,9	117,4	116,9	117,4	120,7	124,7	128,2
140,7	136,9	134,3	132,2	130,2	127,0	124,7	122,4
112,4	113,7	114,4	114,8	114,5	112,8	111,3	109,6
106,7	106,4	106,3	106,5	106,6	106,7	106,8	106,9
106,5	107,0	107,2	107,7	108,4	109,1	109,6	110,2
126,8	127,3	128,5	129,0	129,3	129,5	129,5	129,5
123,5	123,1	122,4	121,6	120,8	120,1	119,6	119,4
114,8	114,4	114,0	113,8	114,2	114,5	114,8	115,0

		Січень/ <i>January</i>	Січень- Лютий/ <i>January- February</i>	Січень- Березень/ <i>January- March</i>	Січень- Квітень/ <i>January- April</i>
Виробництво тютюнових виробів/ <i>Manufacture of tobacco products</i>	2013	107,4	113,0	112,8	112,7
	2014	128,6	124,8	123,2	125,1
	2015	119,7	119,6	121,2	122,8
	2016	114,6	114,7	112,7	108,3
	2017	140,7	141,1	141,4	142,5
Текстильне виробництво; виробництво одягу, шкіри, виробів зі шкіри та інших матеріалів/ <i>Manufacture of textiles, wearing apparel, leather and related products</i>	2013	102,1	102,0	101,8	101,7
	2014	100,9	101,2	102,0	103,7
	2015	126,0	133,0	136,1	136,6
	2016	125,5	119,6	116,5	114,6
	2017	105,1	104,4	104,4	104,4
Текстильне виробництво/ <i>Manufacture of textiles</i>	2013	101,4	101,4	101,1	100,9
	2014	99,9	100,5	102,1	105,3
	2015	139,8	149,9	153,1	151,6
	2016	128,2	120,3	116,8	114,9
	2017	106,1	105,0	104,9	105,1
Виробництво одягу/ <i>Manufacture of wearing apparel</i>	2013	103,2	102,9	102,8	102,5
	2014	100,7	100,6	100,7	100,9
	2015	111,3	118,7	121,9	124,5
	2016	127,6	120,7	118,1	115,5
	2017	105,5	104,5	104,3	104,2
Виробництво шкіри, виробів зі шкіри та інших матеріалів/ <i>Manufacture of leather and related products</i>	2013	102,4	102,2	102,2	102,2
	2014	102,1	102,7	103,7	105,7
	2015	129,3	130,6	133,0	132,3
	2016	117,7	116,6	113,9	112,6
	2017	103,3	104,0	104,3	104,4
Виготовлення виробів з деревини, виробництво паперу та поліграфічна діяльність/ <i>Manufacture of wood and of products of wood , manufacture of paper and printing</i>	2013	101,7	101,6	101,5	101,5
	2014	101,0	101,5	102,8	105,1
	2015	140,7	150,4	156,1	156,6
	2016	131,5	123,8	118,8	116,5
	2017	107,8	106,6	106,1	105,9
Оброблення деревини та виготовлення виробів з деревини та корка, крім меблів; виготовлення виробів із соломки та рослинних матеріалів для плетіння/ <i>Manufacture of wood and of products of wood and cork, except furniture; manufacture of articles of straw and plaiting materials</i>	2013	100,9	100,9	100,8	100,8
	2014	101,2	102,0	103,8	105,9
	2015	138,3	149,0	153,1	153,7
	2016	129,1	121,2	117,5	115,3
	2017	110,8	108,6	107,3	106,9
Виробництво паперу та паперових виробів/ <i>Manufacture of paper and paper products</i>	2013	101,5	101,4	101,3	101,3
	2014	101,0	101,1	102,2	104,4
	2015	144,5	154,2	161,1	161,7
	2016	133,2	125,3	119,7	117,2
	2017	105,5	104,9	104,9	104,9
Поліграфічна діяльність, тиражування записаної інформації/ <i>Printing and reproduction of recorded media</i>	2013	103,4	103,2	103,1	103,3
	2014	101,5	102,4	103,7	106,0
	2015	135,5	144,2	149,5	149,4
	2016	129,9	123,0	117,8	115,8
	2017	108,5	107,5	107,2	106,7
Виробництво коксу та продуктів нафтоперероблення/ <i>Manufacture of coke and refined petroleum products</i>	2013	89,8	90,5	90,2	89,9
	2014	99,0	98,5	101,9	108,4
	2015	154,1	165,4	164,9	157,3
	2016	97,7	87,9	88,6	88,1
	2017	179,9	191,2	187,4	186,5

Продовження табл.1.5/ *Continuation of the table 1.5*

Січень- Травень/ <i>January- May</i>	Січень- Червень/ <i>January- June</i>	Січень- Липень/ <i>January- July</i>	Січень- Серпень/ <i>January- August</i>	Січень- Вересень/ <i>January- September</i>	Січень- Жовтень/ <i>January- October</i>	Січень- Листопад/ <i>January- November</i>	Січень- Грудень/ <i>January- December</i>
112,7	112,8	113,9	114,9	116,2	116,9	117,8	119,0
126,7	127,9	126,5	126,5	125,6	125,0	124,3	123,6
123,3	123,9	125,6	125,7	127,0	127,6	127,7	126,8
106,2	104,5	105,8	106,6	108,8	111,2	113,1	115,5
143,3	143,5	141,1	139,5	136,4	133,5	131,4	129,8
101,6	101,5	101,5	101,5	101,4	101,5	101,5	101,4
105,2	106,3	107,4	108,4	109,4	110,3	111,4	112,5
136,5	136,3	135,9	135,5	135,0	134,5	133,8	133,2
113,4	112,5	111,8	111,3	110,8	110,4	110,0	109,6
104,4	104,5	104,5	104,9	105,3	105,7	106,1	106,5
100,9	100,9	100,9	100,9	100,9	100,9	100,8	100,8
107,8	109,7	111,3	112,8	114,5	115,8	117,4	118,9
150,2	149,3	148,6	147,5	146,2	145,1	143,8	142,6
113,8	112,8	112,1	111,6	111,2	110,8	110,4	109,9
105,1	105,2	105,2	105,3	105,7	106,0	106,6	107,2
102,3	102,1	101,9	101,8	101,7	101,7	101,6	101,6
101,4	101,9	102,4	102,8	103,2	103,6	104,1	104,6
125,9	126,6	126,9	127,2	127,4	127,8	127,9	128,0
114,0	113,1	112,5	111,9	111,5	111,0	110,5	110,1
104,1	104,0	103,9	104,4	104,9	105,2	105,5	105,8
102,2	102,1	102,0	102,0	102,0	102,0	102,0	102,0
107,1	108,3	109,7	110,7	111,7	112,9	114,2	115,5
131,4	130,5	129,6	129,1	128,5	127,6	126,5	125,5
111,7	111,1	110,6	109,9	109,5	109,0	108,6	108,3
104,7	105,0	105,1	105,8	106,3	106,8	107,2	107,6
101,4	101,4	101,4	101,5	101,5	101,6	101,5	101,5
107,3	109,0	110,3	111,5	112,9	114,1	115,6	117,3
155,8	155,1	154,6	153,8	152,8	152,0	150,7	149,1
114,9	113,8	112,8	112,2	111,8	111,5	111,1	110,8
105,9	106,0	106,2	106,3	106,3	106,5	106,7	107,1
100,8	100,9	101,1	101,3	101,5	101,6	101,6	101,6
108,2	109,8	110,9	111,9	112,7	113,6	114,7	116,1
152,3	151,3	150,6	149,7	149,0	148,2	147,1	145,8
114,0	113,2	112,5	112,2	112,3	112,3	112,3	112,0
107,0	107,1	107,5	107,8	108,0	108,3	108,7	109,4
101,1	101,1	101,1	101,1	101,2	101,2	101,1	101,1
106,6	108,3	109,7	111,2	112,9	114,4	116,3	118,5
161,3	160,6	160,1	159,2	157,9	156,8	155,3	153,1
115,5	114,2	113,1	112,3	111,7	111,1	110,6	110,2
104,9	105,1	105,3	105,4	105,4	105,5	105,6	105,9
103,0	102,9	102,8	102,7	102,6	102,6	102,6	102,5
108,2	109,7	110,9	112,1	113,2	114,2	115,3	116,6
148,5	148,3	147,8	147,2	146,5	146,0	145,1	144,1
114,4	113,0	112,2	111,6	111,2	110,8	110,5	110,2
106,4	106,3	106,4	106,2	106,2	106,2	106,1	106,2
89,7	90,0	90,7	91,5	91,9	92,4	92,9	93,3
112,3	114,7	116,7	118,8	121,0	123,6	126,4	128,4
152,1	149,1	146,5	143,6	140,7	137,2	133,6	130,8
88,8	89,5	92,3	94,0	97,1	102,4	107,4	111,6
185,1	182,5	177,3	175,4	171,5	166,8	163,1	160,8

		Січень/ January	Січень- Лютий/ January- February	Січень- Березень/ January- March	Січень- Квітень/ January- April
Виробництво коксу та коксопродуктів/ <i>Manufacture of coke oven products</i>	2013	79,4	81,6	81,8	82,6
	2014	95,7	94,6	96,1	101,3
	2015	176,8	199,1	202,6	195,2
	2016	117,2	99,5	97,0	95,4
	2017	177,1	192,7	199,2	195,4
Виробництво продуктів нафтоперероблення/ <i>Manufacture of refined petroleum products</i>	2013	98,6	97,8	97,1	95,8
	2014	101,2	101,3	106,1	113,7
	2015	135,8	136,9	134,3	127,2
	2016	83,6	80,7	83,4	83,5
	2017	174,8	182,2	171,1	172,4
Виробництво хімічних речовин і хімічної продукції/ <i>Manufacture of chemicals and chemical products</i>	2013	106,0	106,7	106,0	105,3
	2014	96,1	97,0	99,3	104,2
	2015	156,3	170,7	175,2	169,5
	2016	120,6	109,2	103,9	102,7
	2017	104,5	107,7	109,3	110,6
Виробництво основних фармацевтичних продуктів і фармацевтичних препаратів/ <i>Manufacture of basic pharmaceutical products and pharmaceutical preparations</i>	2013	104,4	104,4	104,3	104,5
	2014	106,8	108,1	110,0	111,9
	2015	128,2	129,5	132,8	133,8
	2016	131,4	129,2	124,1	121,0
	2017	108,3	108,8	108,8	108,9
Виробництво гумових і пластмасових виробів, іншої неметалевої мінеральної продукції/ <i>Manufacture of rubber and plastic products, other non- metallic mineral products</i>	2013	105,5	105,3	104,6	103,9
	2014	100,2	100,2	100,9	102,4
	2015	128,8	134,0	139,2	141,3
	2016	126,1	121,8	117,2	114,6
	2017	110,6	111,1	111,5	111,4
Виробництво гумових і пластмасових виробів/ <i>Manufacture of rubber and plastic products</i>	2013	100,6	100,9	100,8	100,7
	2014	100,6	100,8	102,2	104,7
	2015	145,1	153,1	158,0	158,2
	2016	128,7	122,4	117,3	114,4
	2017	105,8	105,4	105,5	105,6
Виробництво іншої неметалевої мінеральної продукції/ <i>Manufacture of other non-metallic mineral products</i>	2013	108,0	107,5	106,6	105,5
	2014	100,0	100,0	100,3	101,2
	2015	119,5	123,0	128,3	131,4
	2016	124,4	121,7	117,4	114,9
	2017	114,2	115,5	116,0	115,8
Металургійне виробництво, виробництво готових металевих виробів, крім машин та устаткування/ <i>Manufacture of basic metal, manufacture of fabricated metal products, except machinery and equipment</i>	2013	94,4	95,3	95,6	95,0
	2014	98,4	98,3	99,7	103,6
	2015	153,6	154,7	160,1	158,1
	2016	109,4	108,5	104,5	104,5
	2017	149,9	153,5	153,7	151,5
Металургійне виробництво/ <i>Manufacture of basic metals</i>	2013	93,7	94,8	95,1	94,4
	2014	97,9	97,8	99,2	103,4
	2015	156,1	156,3	161,6	158,8
	2016	106,9	106,6	102,8	103,3
	2017	154,2	158,3	158,5	155,9
Виробництво готових металевих виробів, крім машин і устаткування/ <i>Manufacture of fabricated metal products, except machinery and equipment</i>	2013	102,0	101,3	101,3	101,1
	2014	100,8	101,2	102,3	104,1
	2015	136,6	143,5	150,4	153,4
	2016	130,5	124,3	118,4	114,6
	2017	115,3	115,6	115,7	116,1

Продовження табл.1.5/ *Continuation of the table 1.5*

Січень- Травень/ <i>January- May</i>	Січень- Червень/ <i>January- June</i>	Січень- Липень/ <i>January- July</i>	Січень- Серпень/ <i>January- August</i>	Січень- Вересень/ <i>January- September</i>	Січень- Жовтень/ <i>January- October</i>	Січень- Листопад/ <i>January- November</i>	Січень- Грудень/ <i>January- December</i>
83,2	83,9	84,6	85,7	86,2	87,0	87,8	88,5
105,4	107,4	109,4	111,0	113,3	117,3	121,6	125,0
188,5	185,3	182,0	179,4	175,7	169,2	162,5	156,9
95,5	94,9	95,8	96,2	98,0	104,5	110,1	115,2
194,9	195,5	193,2	192,3	189,4	183,5	180,0	177,5
94,9	94,9	95,6	96,1	96,3	96,5	96,7	97,0
117,5	120,2	122,3	124,8	126,8	128,4	130,1	131,0
122,9	120,1	118,0	115,2	112,9	111,4	109,8	108,7
84,6	86,4	90,4	93,0	97,0	101,1	105,1	108,2
169,8	164,7	157,8	155,3	151,1	147,5	143,8	141,7
103,2	101,7	101,0	100,5	100,0	99,5	99,0	98,7
108,1	110,9	113,4	115,9	118,5	120,8	123,5	126,0
165,3	163,4	161,4	159,3	156,9	154,8	152,0	149,2
102,2	101,5	100,6	99,9	99,0	98,2	97,7	97,8
111,0	111,3	111,8	112,1	112,7	113,5	114,5	115,1
104,6	104,6	104,8	105,0	105,2	105,4	105,7	105,8
113,3	114,3	115,5	116,3	117,1	117,7	118,3	119,0
134,1	134,3	133,9	133,7	133,3	133,2	133,1	133,0
119,3	118,1	117,3	116,6	116,0	115,5	114,8	114,3
108,9	108,9	108,9	108,9	109,0	109,2	109,3	109,4
103,4	103,0	102,9	102,8	102,6	102,4	102,3	102,2
104,2	105,6	106,8	107,9	109,0	110,1	111,2	112,3
141,5	141,2	141,0	140,5	139,8	139,1	138,3	137,5
113,0	112,1	111,4	111,0	110,8	110,8	110,7	110,6
111,5	111,5	111,5	111,5	111,5	111,5	111,6	111,7
100,5	100,5	100,6	100,7	100,8	100,8	100,9	100,9
107,6	109,9	111,6	113,2	115,2	116,9	118,6	120,4
156,7	155,4	154,6	153,3	151,5	150,0	148,4	146,8
112,6	111,2	110,2	109,5	109,2	109,0	108,7	108,5
105,9	106,0	106,1	106,2	106,1	106,2	106,3	106,4
104,8	104,3	104,0	103,8	103,5	103,2	102,9	102,8
102,3	103,4	104,3	105,0	105,7	106,5	107,2	107,9
132,5	132,7	132,8	132,8	132,7	132,4	132,1	131,8
113,4	112,7	112,2	112,0	111,9	111,9	111,9	112,0
115,7	115,6	115,5	115,5	115,4	115,4	115,4	115,5
94,3	93,9	93,9	94,1	94,4	94,6	94,8	95,0
107,7	111,3	114,4	116,8	119,3	121,5	124,0	126,3
154,2	150,7	147,9	145,5	142,8	140,3	137,8	135,3
107,9	111,3	113,3	114,5	115,6	116,8	118,1	120,1
146,2	141,2	138,0	136,6	135,9	136,0	135,9	135,0
93,6	93,2	93,1	93,2	93,4	93,6	93,8	94,0
107,8	111,5	114,8	117,5	120,1	122,6	125,1	127,6
154,5	150,7	147,6	145,0	142,0	139,2	136,6	134,0
107,1	111,0	113,3	114,7	116,0	117,4	118,9	121,1
149,9	144,2	140,6	139,1	138,3	138,4	138,2	137,2
101,0	101,1	101,6	102,1	102,3	102,5	102,4	102,4
106,4	108,6	109,8	111,0	112,0	113,1	115,0	116,8
153,3	152,7	152,2	151,6	151,1	150,5	148,8	147,0
113,5	112,6	111,7	111,3	110,9	110,4	110,3	110,4
115,8	115,8	115,9	115,7	115,7	115,9	116,2	116,4

		Січень/ <i>January</i>	Січень- Лютий/ <i>January- February</i>	Січень- Березень/ <i>January- March</i>	Січень- Квітень/ <i>January- April</i>
Виробництво комп'ютерів, електронної та оптичної продукції/ <i>Manufacture of computer, electronic and optical products</i>	2013	101,6	102,2	102,2	102,3
	2014	101,8	102,0	102,9	104,8
	2015	125,2	136,1	139,7	139,9
	2016	129,6	119,0	115,6	113,6
	2017	108,8	110,8	110,9	110,9
Виробництво електричного устаткування/ <i>Manufacture of electrical equipment</i>	2013	101,4	101,2	101,1	100,8
	2014	100,1	100,2	100,6	101,7
	2015	129,3	134,6	139,1	140,2
	2016	118,3	113,7	110,6	109,1
	2017	108,8	109,8	109,3	109,2
Виробництво машин і устаткування, н.в.і.у./ <i>Manufacture of machinery and equipment n.e.c.</i>	2013	103,3	102,7	102,3	102,1
	2014	101,4	101,4	102,0	103,1
	2015	115,0	119,4	122,2	123,4
	2016	134,9	130,5	127,6	125,8
	2017	109,1	109,6	109,9	110,1
Виробництво автотранспортних засобів, причепів і напівпричепів та інших транспортних засобів/ <i>Manufacture of motor vehicles, trailers and semi-trailers, and other transport equipment</i>	2013	96,8	97,2	96,7	95,8
	2014	96,3	96,7	97,6	98,9
	2015	109,7	112,6	113,9	114,0
	2016	122,1	117,4	115,5	114,9
	2017	109,1	112,2	113,0	113,8
Виробництво автотранспортних засобів, причепів і напівпричепів/ <i>Manufacture of motor vehicles, trailers and semi-trailers</i>	2013	101,8	101,8	101,9	101,9
	2014	100,3	102,2	103,8	107,8
	2015	140,6	151,2	155,5	153,3
	2016	140,5	130,6	126,3	122,8
	2017	104,5	102,7	101,5	101,9
Виробництво інших транспортних засобів/ <i>Manufacture of other transport equipment</i>	2013	95,7	96,2	95,7	94,7
	2014	95,7	95,8	96,4	97,1
	2015	103,0	103,3	103,4	103,5
	2016	113,9	111,2	110,3	110,9
	2017	111,2	116,8	118,6	119,6
Виробництво меблів/ <i>Manufacture of furniture</i>	2013	103,3	102,4	102,0	101,7
	2014	98,5	99,2	100,1	101,4
	2015	126,3	134,8	142,7	144,8
	2016	129,6	122,4	115,9	113,6
	2017	113,0	112,1	112,0	111,8
Постачання електроенергії, газу, пари та кондиційованого повітря/ <i>Electricity, gas, steam and air conditioning supply</i>	2013	109,9	104,2	104,9	104,0
	2014	106,3	109,0	106,9	104,1
	2015	130,0	129,1	134,2	138,9
	2016	124,5	128,4	126,7	124,2
	2017	137,1	137,9	139,5	140,8

Продовження табл.1.5/ *Continuation of the table 1.5*

Січень- Травень/ <i>January- May</i>	Січень- Червень/ <i>January- June</i>	Січень- Липень/ <i>January- July</i>	Січень- Серпень/ <i>January- August</i>	Січень- Вересень/ <i>January- September</i>	Січень- Жовтень/ <i>January- October</i>	Січень- Листопад/ <i>January- November</i>	Січень- Грудень/ <i>January- December</i>
102,4	102,4	102,4	102,4	102,3	102,3	102,3	102,2
106,3	107,4	108,4	109,2	110,1	110,9	111,7	112,5
139,9	140,1	140,0	139,9	139,6	139,2	138,8	138,3
112,2	111,0	110,2	109,6	109,1	108,8	108,5	108,3
110,8	110,8	110,8	110,7	110,8	110,8	110,7	110,8
100,7	100,7	100,7	100,6	100,6	100,6	100,6	100,6
103,0	104,3	105,6	106,7	108,0	109,0	110,3	111,6
140,4	139,9	139,5	138,8	137,6	136,5	135,3	134,1
108,2	107,3	106,6	106,2	106,0	106,0	105,9	105,9
109,1	109,2	109,4	109,7	110,5	111,7	112,7	113,4
101,9	101,8	101,7	101,6	101,6	101,6	101,5	101,5
104,1	104,9	105,5	106,1	106,7	107,3	107,9	108,4
124,0	124,9	125,7	126,3	126,7	126,8	126,9	127,0
124,5	123,1	122,0	121,1	120,3	119,7	119,2	118,7
110,1	110,2	110,3	110,3	110,4	110,5	110,6	110,7
95,6	95,4	95,6	95,8	95,8	95,8	95,9	95,8
100,6	102,0	102,7	103,4	103,9	104,2	104,5	105,0
113,1	112,9	112,9	112,8	112,9	112,9	113,2	113,4
115,0	114,2	113,8	113,4	113,3	113,1	112,7	112,5
113,9	113,9	114,3	114,8	115,2	115,5	116,0	116,2
101,9	101,8	101,7	101,6	101,6	101,6	101,6	101,6
110,6	112,8	114,7	116,9	118,8	120,0	121,6	123,4
151,9	150,9	150,1	148,4	147,2	146,4	145,9	145,1
120,2	118,2	116,7	115,3	114,5	113,8	112,4	111,2
102,5	103,0	104,5	106,0	107,0	107,9	109,0	110,1
94,4	94,3	94,6	94,8	94,8	94,9	94,9	94,8
98,4	99,6	100,1	100,5	100,6	100,8	100,8	100,9
102,5	102,3	102,3	102,3	102,6	102,7	103,0	103,2
112,1	111,7	111,8	111,9	112,1	112,1	112,2	112,6
119,4	119,3	119,0	119,0	118,9	119,0	119,2	118,8
101,3	101,1	100,9	100,6	100,4	100,3	100,1	99,9
102,8	103,9	105,2	106,4	107,5	108,5	109,4	110,4
145,1	145,3	144,9	144,5	143,9	143,4	142,9	142,2
112,6	111,7	111,3	111,1	111,2	111,2	111,2	111,2
111,9	111,8	111,8	111,7	111,4	111,4	111,3	111,5
106,4	104,9	103,7	102,9	102,4	102,6	102,1	102,3
101,0	102,4	106,2	109,0	111,3	112,4	114,7	115,9
140,5	139,4	138,2	136,8	136,7	136,1	134,5	134,4
123,0	121,5	122,0	122,7	122,3	125,4	128,5	130,6
140,1	140,5	139,0	136,8	134,7	130,9	127,3	124,9

**1.6. ІНДЕКСИ ЦІН ВИРОБНИКІВ ЗА ВИДАМИ ПРОМИСЛОВОЇ ДІЯЛЬНОСТІ
У 2013-2017 РОКАХ**
PRODUCER PRICE INDICES BY TYPE OF INDUSTRIAL ACTIVITY IN 2013-2017

(до попереднього кварталу; відсотків/to previous quarter; percent)

		I квартал/ I quarter	II квартал/ II quarter	III квартал/ III quarter	IV квартал/ IV quarter
Промисловість/ Industry	2013	99,0	104,6	97,1	100,1
	2014	101,3	112,4	109,3	104,6
	2015	110,8	112,6	102,8	98,9
	2016	101,5	110,6	107,1	110,1
	2017	105,9	103,9	101,8	105,4
Добувна промисловість і розроблення кар'єрів/ Mining and quarrying	2013	101,2	105,6	95,4	101,8
	2014	101,2	108,9	108,2	103,1
	2015	111,3	118,4	98,1	96,2
	2016	99,4	136,1	104,3	115,1
	2017	123,4	97,8	98,6	115,2
Добування паливно-енергетичних корисних копалин/ Mining and quarrying of energy producing materials	2013	99,8	99,1	98,7	100,9
	2014	97,7	102,8	117,9	109,0
	2015	104,7	140,3	98,5	97,1
	2016	101,5	131,0	106,3	109,9
	2017	113,8	103,1	103,3	108,8
Добування кам'яного вугілля/ Mining of hard coal	2013	96,6	99,7	97,5	101,1
	2014	97,4	101,3	117,0	118,4
	2015	102,6	100,6	102,1	97,1
	2016	115,6	102,7	92,6	112,5
	2017	119,3	113,1	106,8	111,5
Добування сирої нафти та природного газу/ Extraction of crude petroleum and natural gas	2013	106,9	97,6	101,1	100,5
	2014	98,6	105,7	119,3	93,5
	2015	109,5	221,6	95,2	97,3
	2016	89,9	155,0	115,1	107,5
	2017	108,6	96,3	101,0	107,0
Добування сирої нафти/ Extraction of crude petroleum	2013	102,6	96,0	102,2	101,0
	2014	99,3	102,3	133,9	87,0
	2015	112,9	120,6	86,0	86,7
	2016	76,3	126,7	103,4	106,4
	2017	121,3	90,4	102,6	120,1
Добування природного газу/ Extraction of natural gas	2013	112,6	99,9	99,4	99,9
	2014	97,9	109,9	102,5	103,3
	2015	106,6	332,6	98,9	101,0
	2016	99,4	182,1	124,7	107,6
	2017	105,6	98,8	100,3	101,9
Добування корисних копалин, крім паливно – енергетичних/ Mining and quarrying, except of energy producing materials	2013	103,2	114,7	91,5	102,7
	2014	105,0	115,0	99,5	96,9
	2015	118,5	97,1	97,7	94,6
	2016	96,9	137,3	101,9	118,5
	2017	132,1	92,1	93,4	121,8
Добування металевих руд/ Mining of metal ores	2013	102,1	118,3	89,3	103,3
	2014	105,9	116,6	98,3	95,9
	2015	119,3	94,8	97,0	93,1
	2016	95,2	142,5	101,9	121,0
	2017	136,3	89,1	91,0	125,2
Добування інших корисних копалин та розроблення кар'єрів/ Other mining and quarrying	2013	107,8	100,9	101,4	100,8
	2014	101,6	107,9	104,4	101,5
	2015	114,2	113,2	101,2	102,3
	2016	106,0	103,4	101,7	102,5
	2017	107,2	108,2	105,4	104,7

Продовження табл. 1.6 /Continuation of the table 1.6

		I квартал/ I quarter	II квартал/ II quarter	III квартал/ III quarter	IV квартал/ IV quarter
Переробна промисловість/ <i>Manufacturing</i>	2013	100,2	99,7	99,7	99,9
	2014	102,2	114,4	105,4	106,6
	2015	114,0	110,2	100,6	100,3
	2016	101,9	107,9	103,6	105,3
	2017	108,2	103,0	101,5	106,0
Виробництво харчових продуктів, напоїв та тютюнових виробів/ <i>Manufacture of food products, beverages and tobacco</i>	2013	100,8	100,6	101,4	100,4
	2014	102,0	110,5	104,7	105,7
	2015	116,2	113,5	102,6	102,7
	2016	103,6	102,0	104,2	105,0
	2017	104,6	101,9	102,5	103,5
Виробництво харчових продуктів/ <i>Manufacture of food products</i>	2013	100,2	100,2	100,7	99,7
	2014	102,5	112,0	106,2	105,8
	2015	119,5	113,6	101,9	102,9
	2016	104,7	101,5	101,8	104,0
	2017	105,4	101,3	101,9	102,9
Виробництво м'яса та м'ясних продуктів/ <i>Processing and preserving of meat and production of meat products</i>	2013	98,7	100,1	100,7	99,0
	2014	98,8	106,7	112,8	107,7
	2015	104,0	112,0	104,3	101,8
	2016	98,8	102,6	104,3	103,7
	2017	105,1	106,6	110,6	104,2
Виробництво олій та тваринних жирів/ <i>Manufacture of vegetable and animal oils and fats</i>	2013	100,1	98,7	99,0	91,3
	2014	101,2	124,7	105,7	109,9
	2015	133,9	112,5	101,0	100,6
	2016	108,6	103,3	101,2	100,5
	2017	104,3	96,6	97,9	103,9
Виробництво молочних продуктів/ <i>Manufacture of dairy products</i>	2013	101,1	101,8	103,9	106,5
	2014	104,7	102,5	100,1	102,7
	2015	106,9	109,6	102,8	105,4
	2016	106,4	100,2	101,8	113,3
	2017	109,9	100,4	102,1	107,2
Виробництво продуктів борошномельно-круп'яної промисловості/ <i>Manufacture of grain mill products</i>	2013	105,8	100,1	93,3	93,9
	2014	104,9	121,9	107,0	105,2
	2015	124,3	105,4	94,2	103,7
	2016	108,5	103,6	100,4	102,2
	2017	105,7	100,9	99,8	100,6
Виробництво хліба, хлібобулочних і борошняних виробів/ <i>Manufacture of bakery and farinaceous products</i>	2013	102,2	100,8	100,3	100,3
	2014	101,0	108,3	106,9	106,5
	2015	120,6	115,0	101,4	102,3
	2016	103,4	101,1	100,6	102,9
	2017	106,1	103,8	102,1	104,8
Виробництво цукру/ <i>Manufacture of sugar</i>	2013	92,3	101,5	107,2	107,4
	2014	111,5	118,0	106,2	86,4
	2015	112,2	111,9	107,5	120,4
	2016	102,0	96,3	100,1	106,3
	2017	105,4	106,7	97,3	87,3
Виробництво напоїв/ <i>Manufacture of beverages</i>	2013	102,5	101,6	102,4	101,0
	2014	101,2	103,9	104,5	105,1
	2015	108,2	110,6	105,7	102,8
	2016	104,9	105,5	102,6	101,7
	2017	105,0	103,4	103,2	104,4
Виробництво тютюнових виробів/ <i>Manufacture of tobacco products</i>	2013	104,4	104,1	107,4	108,8
	2014	101,4	111,9	98,3	106,2
	2015	103,9	116,6	103,5	100,7
	2016	92,8	101,0	123,6	115,8
	2017	97,8	104,0	106,2	106,3

Продовження табл. 1.6 /Continuation of the table 1.6

		I квартал/ I quarter	II квартал/ II quarter	III квартал/ III quarter	IV квартал/ IV quarter
Текстильне виробництво; виробництво одягу, шкіри, виробів зі шкіри та інших матеріалів/ <i>Manufacture of textiles, wearing apparel, leather and related products</i>	2013	100,6	100,0	100,2	100,6
	2014	101,2	108,5	104,6	105,9
	2015	113,3	108,8	101,7	102,3
	2016	103,0	101,5	100,7	100,6
	2017	101,6	101,6	103,0	103,4
Текстильне виробництво/ <i>Manufacture of textiles</i>	2013	100,4	99,7	99,9	100,5
	2014	102,1	114,5	105,6	107,2
	2015	118,1	109,2	101,6	101,8
	2016	103,5	102,1	100,6	100,1
	2017	102,1	102,7	101,5	105,2
Виробництво одягу/ <i>Manufacture of wearing apparel</i>	2013	100,7	100,1	100,1	100,3
	2014	100,1	102,6	102,7	103,2
	2015	112,2	110,4	101,2	103,3
	2016	102,3	101,6	101,0	101,3
	2017	100,5	100,9	104,0	102,7
Виробництво шкіри, виробів зі шкіри та інших матеріалів/ <i>Manufacture of leather and related products</i>	2013	100,6	100,1	100,4	101,1
	2014	102,1	109,0	105,4	107,8
	2015	107,3	105,1	102,6	101,9
	2016	103,7	100,1	100,5	100,5
	2017	103,1	101,4	103,7	102,7
Виготовлення виробів з деревини, виробництво паперу та поліграфічна діяльність/ <i>Manufacture of wood and of products of wood, manufacture of paper and printing</i>	2013	100,5	100,2	100,3	100,3
	2014	102,0	112,3	105,0	108,5
	2015	122,1	110,8	101,3	101,8
	2016	104,0	101,8	100,4	101,4
	2017	102,5	101,5	101,6	103,5
Оброблення деревини та виготовлення виробів з деревини та корка, крім меблів; виготовлення виробів із соломки та рослинних матеріалів для плетіння/ <i>Manufacture of wood and of products of wood and cork, except furniture; manufacture of articles of straw and plaiting materials</i>	2013	100,6	100,2	100,7	100,4
	2014	102,5	111,7	103,1	106,8
	2015	124,5	109,3	99,6	101,3
	2016	106,7	101,5	100,8	101,9
	2017	103,2	101,1	103,1	105,7
Виробництво паперу та паперових виробів/ <i>Manufacture of paper and paper products</i>	2013	100,4	100,1	100,0	100,3
	2014	101,7	112,3	106,6	110,8
	2015	121,3	111,7	102,1	102,0
	2016	102,8	101,9	100,1	101,0
	2017	101,8	102,2	100,7	102,5
Поліграфічна діяльність, тиражування записаної інформації/ <i>Printing and reproduction of recorded media</i>	2013	100,8	100,7	100,3	100,5
	2014	102,2	112,4	104,2	105,9
	2015	120,6	110,5	101,5	101,7
	2016	103,2	102,0	100,6	101,3
	2017	103,1	100,3	101,1	101,6
Виробництво коксу та продуктів нафтоперероблення/ <i>Manufacture of coke and refined petroleum products</i>	2013	98,5	100,2	99,7	99,7
	2014	102,3	125,4	104,4	112,5
	2015	111,9	103,9	96,5	95,5
	2016	92,6	106,0	120,1	133,8
	2017	110,0	100,5	103,9	121,8
Виробництво коксу та коксопродуктів/ <i>Manufacture of coke oven products</i>	2013	99,7	100,4	98,0	98,5
	2014	99,1	124,1	103,4	126,7
	2015	124,8	104,9	96,0	92,4
	2016	104,3	100,3	108,1	151,9
	2017	120,9	96,7	100,4	132,3

Продовження табл. 1.6 /Continuation of the table 1.6

		I квартал/ I quarter	II квартал/ II quarter	III квартал/ III quarter	IV квартал/ IV quarter
Виробництво продуктів нафтоперероблення/ <i>Manufacture of refined petroleum products</i>	2013	97,7	100,0	100,9	100,4
	2014	104,8	126,6	105,1	102,8
	2015	98,2	102,6	97,3	99,8
	2016	83,7	109,9	129,3	119,6
	2017	100,6	102,1	106,5	111,8
Виробництво хімічних речовин і хімічної продукції/ <i>Manufacture of chemicals and chemical products</i>	2013	100,7	97,8	96,8	99,2
	2014	105,6	120,8	106,0	110,4
	2015	124,1	106,0	100,5	98,5
	2016	99,1	101,2	95,5	98,2
	2017	115,1	104,8	97,4	104,3
Виробництво основних фармацевтичних продуктів і фармацевтичних препаратів/ <i>Manufacture of basic pharmaceutical products and pharmaceutical preparations</i>	2013	101,8	101,9	101,8	102,0
	2014	103,9	109,8	105,2	103,6
	2015	110,7	112,2	102,1	104,0
	2016	104,1	102,0	101,6	101,5
	2017	103,7	102,0	102,0	102,6
Виробництво гумових і пластмасових виробів, іншої неметалевої мінеральної продукції/ <i>Manufacture of rubber and plastic products, other non- metallic mineral products</i>	2013	100,4	100,5	100,2	99,8
	2014	100,6	109,9	105,0	105,0
	2015	114,8	112,9	100,8	100,6
	2016	102,4	103,6	101,7	102,0
	2017	104,0	103,6	101,7	102,4
Виробництво гумових і пластмасових виробів/ <i>Manufacture of rubber and plastic products</i>	2013	100,7	100,1	100,3	100,3
	2014	101,7	115,2	107,3	108,0
	2015	118,5	111,5	101,3	100,8
	2016	102,9	100,6	101,0	101,7
	2017	102,0	101,7	100,8	102,4
Виробництво іншої неметалевої мінеральної продукції/ <i>Manufacture of other non-metallic mineral products</i>	2013	100,2	100,7	100,1	99,6
	2014	100,1	107,0	103,7	103,0
	2015	112,3	114,0	100,5	100,4
	2016	102,1	105,5	102,2	101,9
	2017	105,6	104,7	102,1	102,5
Металургійне виробництво, виробництво готових металевих виробів, крім машин та устаткування/ <i>Manufacture of basic metal, manufacture of fabricated metal products, except machinery and equipment</i>	2013	99,9	99,3	98,1	99,5
	2014	102,9	122,5	108,0	108,6
	2015	111,4	109,5	97,8	97,7
	2016	99,8	123,2	103,2	105,4
	2017	114,7	104,9	99,9	110,2
Металургійне виробництво/ <i>Manufacture of basic metals</i>	2013	99,8	99,0	97,4	99,7
	2014	103,2	123,8	108,3	108,7
	2015	110,9	108,7	97,4	97,3
	2016	99,8	125,2	103,4	105,8
	2017	115,8	104,8	99,7	111,0
Виробництво готових металевих виробів, крім машин і устаткування/ <i>Manufacture of fabricated metal products, except machinery and equipment</i>	2013	101,2	100,3	102,8	98,3
	2014	101,0	112,7	106,0	108,5
	2015	116,2	115,8	101,6	100,0
	2016	100,6	105,2	101,9	101,2
	2017	106,6	105,5	101,5	103,7
Виробництво комп'ютерів, електронної та оптичної продукції/ <i>Manufacture of computer, electronic and optical products</i>	2013	101,0	100,6	100,2	100,1
	2014	101,9	109,4	103,4	103,9
	2015	118,8	110,1	102,0	101,1
	2016	101,8	101,7	100,6	101,9
	2017	106,5	101,5	100,7	101,8

Продовження табл. 1.6 /Continuation of the table 1.6

		I квартал/ I quarter	II квартал/ II quarter	III квартал/ III quarter	IV квартал/ IV quarter
Виробництво електричного устаткування/ <i>Manufacture of electrical equipment</i>	2013	100,6	99,7	99,6	100,4
	2014	100,7	107,1	106,3	107,1
	2015	114,1	108,4	100,6	100,2
	2016	101,3	102,3	99,8	102,2
	2017	104,9	102,0	103,4	110,2
Виробництво машин і устаткування, н.в.і.у./ <i>Manufacture of machinery and equipment n.e.c.</i>	2013	100,4	100,3	100,2	100,5
	2014	101,1	106,0	102,4	103,3
	2015	108,8	110,6	104,5	101,8
	2016	108,3	103,3	101,2	101,0
	2017	104,2	103,8	101,3	102,0
Виробництво автотранспортних засобів, причепів і напівпричепів та інших транспортних засобів/ <i>Manufacture of motor vehicles, trailers and semi-trailers, and other transport equipment</i>	2013	98,3	98,0	100,1	99,2
	2014	100,2	106,8	101,4	99,8
	2015	105,3	105,0	102,2	101,8
	2016	105,9	102,5	100,9	100,8
	2017	108,3	104,1	103,4	102,2
Виробництво автотранспортних засобів, причепів і напівпричепів/ <i>Manufacture of motor vehicles, trailers and semi-trailers</i>	2013	101,2	100,2	99,7	100,5
	2014	103,4	117,4	107,2	105,7
	2015	116,9	111,0	102,7	104,9
	2016	105,7	97,4	99,7	99,4
	2017	105,1	100,4	109,7	103,2
Виробництво інших транспортних засобів/ <i>Manufacture of other transport equipment</i>	2013	97,8	97,7	100,4	98,9
	2014	99,5	104,3	100,0	98,2
	2015	100,9	102,1	101,9	100,2
	2016	105,8	104,8	101,5	101,5
	2017	109,7	106,0	100,2	101,7
Виробництво меблів/ <i>Manufacture of furniture</i>	2013	99,8	99,3	99,4	99,9
	2014	101,5	106,9	105,7	103,9
	2015	121,5	110,7	101,0	101,5
	2016	102,1	103,0	103,2	102,6
	2017	102,8	102,6	102,2	103,6
Постачання електроенергії, газу, пари та кондиційованого повітря/ <i>Electricity, gas, steam and air conditioning supply</i>	2013	94,8	117,3	91,9	99,7
	2014	99,2	108,3	120,5	100,1
	2015	102,7	116,4	110,7	97,0
	2016	101,2	107,6	117,1	120,5
	2017	92,1	109,1	103,5	99,3

**1.7. ІНДЕКСИ ЦІН ВИРОБНИКІВ ЗА ВИДАМИ ПРОМИСЛОВОЇ ДІЯЛЬНОСТІ
У 2013-2017 РОКАХ**
PRODUCER PRICE INDICES BY TYPE OF INDUSTRIAL ACTIVITY IN 2013-2017

(до відповідного кварталу попереднього року; відсотків/to corresponding quarter of previous year; percent)

		I квартал/ I quarter	II квартал/ II quarter	III квартал/ III quarter	IV квартал/ IV quarter
Промисловість/ Industry	2013	100,3	99,8	98,9	100,7
	2014	103,1	110,7	124,6	130,1
	2015	142,4	142,7	134,1	126,9
	2016	116,1	114,1	118,9	132,3
	2017	138,0	129,6	123,1	117,9
Добувна промисловість і розроблення кар'єрів/ <i>Mining and quarrying</i>	2013	93,2	97,6	95,2	103,7
	2014	103,5	106,9	121,5	123,1
	2015	135,3	147,3	133,5	124,3
	2016	111,0	127,6	135,6	162,3
	2017	201,3	144,6	136,8	137,0
Добування паливно-енергетичних корисних копалин/ <i>Mining and quarrying of energy producing materials</i>	2013	98,1	94,5	97,8	98,5
	2014	96,4	100,0	119,4	129,0
	2015	138,4	188,7	157,7	140,4
	2016	136,0	127,1	137,2	155,3
	2017	174,0	136,9	133,1	131,9
Добування кам'яного вугілля/ <i>Mining of hard coal</i>	2013	93,8	89,5	92,1	94,9
	2014	95,5	97,0	116,7	136,6
	2015	143,7	142,8	124,6	102,3
	2016	115,2	117,6	106,7	123,7
	2017	127,5	140,5	162,0	160,7
Добування сирої нафти та природного газу/ <i>Extraction of crude petroleum and natural gas</i>	2013	107,6	106,1	110,5	106,0
	2014	97,8	105,9	125,0	116,2
	2015	128,8	270,5	215,9	224,7
	2016	184,6	129,1	156,0	172,3
	2017	208,4	129,5	113,7	113,0
Добування сирої нафти/ <i>Extraction of crude petroleum</i>	2013	104,2	102,5	112,2	101,7
	2014	98,5	104,9	137,4	118,3
	2015	134,5	158,6	101,8	101,5
	2016	68,7	72,1	86,8	106,4
	2017	169,1	120,7	119,7	135,1
Добування природного газу/ <i>Extraction of natural gas</i>	2013	112,5	112,5	111,8	111,8
	2014	97,1	106,8	110,2	114,0
	2015	124,0	375,3	362,0	354,2
	2016	330,2	180,8	228,0	242,8
	2017	257,8	139,9	112,5	106,6
Добування корисних копалин, крім паливно – енергетичних/ <i>Mining and quarrying, except of energy producing materials</i>	2013	88,8	103,1	94,2	111,3
	2014	113,1	113,9	123,7	116,4
	2015	131,2	110,9	108,9	106,3
	2016	87,0	122,9	128,2	160,6
	2017	219,1	146,9	134,6	138,4
Добування металевих руд/ <i>Mining of metal ores</i>	2013	84,2	102,0	91,3	111,5
	2014	115,7	114,0	125,4	116,4
	2015	131,1	106,7	105,2	102,1
	2016	81,5	122,5	128,7	167,1
	2017	238,9	149,5	133,6	138,5
Добування інших корисних копалин та розроблення кар'єрів/ <i>Other mining and quarrying</i>	2013	115,5	111,2	110,4	111,3
	2014	104,3	113,3	116,8	116,1
	2015	130,4	136,8	132,6	133,8
	2016	124,3	113,4	114,0	114,2
	2017	115,3	120,8	125,3	128,2

Продовження табл. 1.7 / Continuation of the table 1.7

		I квартал/ I quarter	II квартал/ II quarter	III квартал/ III quarter	IV квартал/ IV quarter
Переробна промисловість/ <i>Manufacturing</i>	2013	100,0	97,8	99,7	99,5
	2014	101,6	116,5	123,2	131,5
	2015	146,7	141,2	134,7	126,7
	2016	113,1	110,8	114,2	119,8
	2017	127,4	121,7	119,2	120,0
Виробництво харчових продуктів, напоїв та тютюнових виробів/ <i>Manufacture of food products, beverages and tobacco</i>	2013	104,3	103,7	104,7	103,3
	2014	104,4	114,5	118,4	124,7
	2015	142,2	146,1	143,1	139,0
	2016	123,8	111,2	113,0	115,5
	2017	116,6	116,6	114,8	113,1
Виробництво харчових продуктів/ <i>Manufacture of food products</i>	2013	103,1	102,7	102,9	100,7
	2014	103,1	115,1	121,4	129,0
	2015	150,3	152,4	146,2	142,3
	2016	124,7	111,4	111,4	112,6
	2017	113,2	113,0	113,1	112,0
Виробництво м'яса та м'ясних продуктів/ <i>Processing and preserving of meat and production of meat products</i>	2013	101,6	98,9	99,6	98,4
	2014	98,4	104,8	117,7	128,0
	2015	134,9	141,6	130,9	123,7
	2016	117,6	107,7	107,7	109,8
	2017	116,8	121,2	128,5	129,0
Виробництво олій та тваринних жирів/ <i>Manufacture of vegetable and animal oils and fats</i>	2013	109,0	105,1	102,4	89,2
	2014	90,3	114,1	121,8	146,6
	2015	194,0	175,0	167,2	153,2
	2016	124,2	114,0	114,3	114,1
	2017	109,5	102,5	99,1	102,5
Виробництво молочних продуктів/ <i>Manufacture of dairy products</i>	2013	98,1	103,7	109,5	113,9
	2014	118,3	118,9	114,4	110,3
	2015	112,7	120,4	123,6	126,9
	2016	126,2	115,5	114,4	123,0
	2017	127,1	127,3	127,6	120,8
Виробництво продуктів борошномельно-круп'яної промисловості/ <i>Manufacture of grain mill products</i>	2013	114,5	112,6	103,2	92,8
	2014	91,9	111,9	128,3	143,9
	2015	170,6	147,3	129,6	127,9
	2016	111,7	109,8	117,1	115,3
	2017	112,1	109,3	108,8	107,1
Виробництво хліба, хлібобулочних і борошняних виробів/ <i>Manufacture of bakery and farinaceous products</i>	2013	104,9	105,3	104,9	103,8
	2014	102,6	110,1	117,2	124,4
	2015	148,6	157,9	149,8	143,9
	2016	123,6	108,6	107,7	108,2
	2017	110,9	113,8	115,5	117,7
Виробництво цукру/ <i>Manufacture of sugar</i>	2013	84,4	90,3	94,6	107,9
	2014	130,3	151,4	150,1	120,7
	2015	121,2	115,0	116,5	162,5
	2016	147,9	127,1	118,4	104,5
	2017	108,0	119,7	116,3	95,5
Виробництво напоїв/ <i>Manufacture of beverages</i>	2013	107,6	105,3	107,0	107,6
	2014	105,6	108,5	111,1	115,4
	2015	123,2	131,3	133,0	130,1
	2016	126,1	120,4	116,7	115,4
	2017	115,5	113,2	114,0	117,0
Виробництво тютюнових виробів/ <i>Manufacture of tobacco products</i>	2013	112,8	112,8	122,7	127,1
	2014	123,2	132,5	121,2	118,4
	2015	121,2	126,4	133,1	126,2
	2016	112,7	97,6	116,5	134,1
	2017	141,4	145,6	125,0	114,8

Продовження табл. 1.7 /Continuation of the table 1.7

		I квартал/ I quarter	II квартал/ II quarter	III квартал/ III quarter	IV квартал/ IV quarter
Текстильне виробництво; виробництво одягу, шкіри, виробів зі шкіри та інших матеріалів/ <i>Manufacture of textiles, wearing apparel, leather and related products</i>	2013	101,8	101,3	101,3	101,4
	2014	102,0	110,7	115,5	121,6
	2015	136,1	136,5	132,7	128,2
	2016	116,5	108,8	107,7	105,9
	2017	104,4	104,6	107,0	110,0
Текстильне виробництво/ <i>Manufacture of textiles</i>	2013	101,1	100,7	101,0	100,4
	2014	102,1	117,3	124,0	132,3
	2015	153,1	146,1	140,6	133,5
	2016	116,8	109,2	108,1	106,3
	2017	104,9	105,5	106,5	111,9
Виробництво одягу/ <i>Manufacture of wearing apparel</i>	2013	102,8	101,4	101,0	101,3
	2014	100,7	103,1	105,8	108,9
	2015	121,9	131,1	129,1	129,4
	2016	118,1	108,6	108,4	106,3
	2017	104,3	103,6	106,7	108,3
Виробництво шкіри, виробів зі шкіри та інших матеріалів/ <i>Manufacture of leather and related products</i>	2013	102,2	102,0	101,6	102,1
	2014	103,7	112,9	118,6	126,5
	2015	133,0	128,2	124,8	117,8
	2016	113,9	108,5	106,4	104,9
	2017	104,3	105,6	109,0	111,4
Виготовлення виробів з деревини, виробництво паперу та поліграфічна діяльність/ <i>Manufacture of wood and of products of wood, manufacture of paper and printing</i>	2013	101,5	101,3	101,9	101,3
	2014	102,8	115,2	120,6	130,5
	2015	156,1	154,2	148,7	139,5
	2016	118,8	109,2	108,2	107,8
	2017	106,1	105,8	107,1	109,4
Оброблення деревини та виготовлення виробів з деревини та корка, крім меблів; виготовлення виробів із соломки та рослинних матеріалів для плетіння/ <i>Manufacture of wood and of products of wood and cork, except furniture; manufacture of articles of straw and plaiting materials</i>	2013	100,8	101,0	102,6	101,8
	2014	103,8	115,8	118,6	126,1
	2015	153,1	149,7	144,7	137,3
	2016	117,5	109,2	110,5	111,2
	2017	107,3	107,0	109,6	113,7
Виробництво паперу та паперових виробів/ <i>Manufacture of paper and paper products</i>	2013	101,3	100,9	101,3	100,9
	2014	102,2	114,5	122,1	135,0
	2015	161,1	160,1	153,3	141,1
	2016	119,7	109,3	107,1	106,0
	2017	104,9	105,3	105,9	107,4
Поліграфічна діяльність, тиражування записаної інформації/ <i>Printing and reproduction of recorded media</i>	2013	103,1	102,6	102,1	102,2
	2014	103,7	115,7	120,2	126,7
	2015	149,5	147,1	143,4	137,7
	2016	117,8	108,8	107,8	107,4
	2017	107,2	105,5	105,9	106,3
Виробництво коксу та продуктів нафтоперероблення/ <i>Manufacture of coke and refined petroleum products</i>	2013	90,2	89,9	95,8	98,1
	2014	101,9	127,5	133,5	150,7
	2015	164,9	136,5	126,1	107,1
	2016	88,6	90,4	112,5	157,7
	2017	187,4	177,8	153,7	139,9
Виробництво коксу та коксопродуктів/ <i>Manufacture of coke oven products</i>	2013	81,8	86,1	91,2	96,6
	2014	96,1	118,7	125,3	161,1
	2015	202,6	171,3	159,1	116,0
	2016	97,0	92,8	104,4	171,8
	2017	199,2	191,8	178,1	155,1

Продовження табл. 1.7 / *Continuation of the table 1.7*

		I квартал/ <i>I quarter</i>	II квартал/ <i>II quarter</i>	III квартал/ <i>III quarter</i>	IV квартал/ <i>IV quarter</i>
Виробництво продуктів нафтоперероблення/ <i>Manufacture of refined petroleum products</i>	2013	97,1	92,8	99,2	99,0
	2014	106,1	134,4	139,9	143,3
	2015	134,3	108,8	100,7	97,8
	2016	83,4	89,3	118,7	142,2
	2017	171,1	158,9	131,0	122,3
Виробництво хімічних речовин і хімічної продукції/ <i>Manufacture of chemicals and chemical products</i>	2013	106,0	97,6	96,7	94,6
	2014	99,3	122,7	134,3	149,2
	2015	175,2	153,6	145,8	130,1
	2016	103,9	99,2	94,2	94,1
	2017	109,3	113,2	115,6	122,6
Виробництво основних фармацевтичних продуктів і фармацевтичних препаратів/ <i>Manufacture of basic pharmaceutical products and pharmaceutical preparations</i>	2013	104,3	104,9	106,3	107,8
	2014	110,0	118,5	122,5	124,4
	2015	132,8	135,7	131,6	131,9
	2016	124,1	112,7	112,2	109,5
	2017	108,8	108,9	109,3	110,7
Виробництво гумових і пластмасових виробів, іншої неметалевої мінеральної продукції/ <i>Manufacture of rubber and plastic products, other non-metallic mineral products</i>	2013	104,6	101,5	101,8	100,9
	2014	100,9	110,4	115,8	121,9
	2015	139,2	142,9	137,2	131,5
	2016	117,2	107,5	108,5	110,0
	2017	111,5	111,5	111,5	112,1
Виробництво гумових і пластмасових виробів/ <i>Manufacture of rubber and plastic products</i>	2013	100,8	100,1	101,4	101,4
	2014	102,2	117,6	125,9	135,8
	2015	158,0	153,1	144,6	135,0
	2016	117,3	105,8	105,5	106,4
	2017	105,5	106,6	106,4	107,0
Виробництво іншої неметалевої мінеральної продукції/ <i>Manufacture of other non-metallic mineral products</i>	2013	106,6	102,1	101,9	100,6
	2014	100,3	106,5	110,4	114,4
	2015	128,3	136,8	132,6	129,3
	2016	117,4	108,6	110,4	112,1
	2017	116,0	115,2	115,1	115,7
Металургійне виробництво, виробництво готових металевих виробів, крім машин та устаткування/ <i>Manufacture of basic metal, manufacture of fabricated metal products, except machinery and equipment</i>	2013	95,6	92,3	95,3	96,8
	2014	99,7	123,0	135,6	147,9
	2015	160,1	143,1	129,6	116,6
	2016	104,5	117,5	124,0	133,7
	2017	153,7	131,0	126,8	132,6
Металургійне виробництво/ <i>Manufacture of basic metals</i>	2013	95,1	91,3	94,0	95,9
	2014	99,2	124,0	138,0	150,4
	2015	161,6	141,9	127,5	114,2
	2016	102,8	118,5	125,8	136,7
	2017	158,5	132,7	128,1	134,4
Виробництво готових металевих виробів, крім машин і устаткування/ <i>Manufacture of fabricated metal products, except machinery and equipment</i>	2013	101,3	100,9	104,8	102,5
	2014	102,3	114,9	118,7	130,9
	2015	150,4	154,7	148,2	136,7
	2016	118,4	107,5	107,8	109,1
	2017	115,7	115,9	115,4	118,4
Виробництво комп'ютерів, електронної та оптичної продукції/ <i>Manufacture of computer, electronic and optical products</i>	2013	102,2	102,5	102,3	102,0
	2014	102,9	111,8	115,4	119,8
	2015	139,7	140,5	138,6	134,9
	2016	115,6	106,8	105,4	106,1
	2017	110,9	110,7	110,8	110,9

Продовження табл. 1.7 /Continuation of the table 1.7

		I квартал/ I quarter	II квартал/ II quarter	III квартал/ III quarter	IV квартал/ IV quarter
Виробництво електричного устаткування/ <i>Manufacture of electrical equipment</i>	2013	101,1	100,3	100,5	100,3
	2014	100,6	108,1	115,3	122,7
	2015	139,1	140,8	133,3	124,8
	2016	110,6	104,3	103,5	105,6
	2017	109,3	109,1	113,0	122,0
Виробництво машин і устаткування, н.в.і.у./ <i>Manufacture of machinery and equipment n.e.c.</i>	2013	102,3	101,3	101,2	101,4
	2014	102,0	107,9	110,3	113,4
	2015	122,2	127,4	129,9	128,0
	2016	127,6	119,0	115,2	114,3
	2017	109,9	110,5	110,7	111,7
Виробництво автотранспортних засобів, причепів і напівпричепів та інших транспортних засобів/ <i>Manufacture of motor vehicles, trailers and semi-trailers, and other transport equipment</i>	2013	96,7	94,2	96,6	95,7
	2014	97,6	106,4	107,7	108,3
	2015	113,9	112,0	112,8	115,1
	2016	115,5	112,9	111,6	110,4
	2017	113,0	114,8	117,6	119,2
Виробництво автотранспортних засобів, причепів і напівпричепів/ <i>Manufacture of motor vehicles, trailers and semi-trailers</i>	2013	101,9	101,6	101,3	101,6
	2014	103,8	121,7	130,8	137,4
	2015	155,5	147,0	140,7	139,7
	2016	126,3	110,9	107,7	102,0
	2017	101,5	104,5	115,1	119,5
Виробництво інших транспортних засобів/ <i>Manufacture of other transport equipment</i>	2013	95,7	92,9	96,0	94,8
	2014	96,4	102,9	102,6	101,8
	2015	103,4	101,2	103,1	105,2
	2016	110,3	113,2	112,7	114,1
	2017	118,6	119,9	118,3	118,5
Виробництво меблів/ <i>Manufacture of furniture</i>	2013	102,0	100,3	99,1	98,5
	2014	100,1	107,8	114,6	119,2
	2015	142,7	147,8	141,2	137,8
	2016	115,9	107,9	110,2	111,4
	2017	112,0	111,7	110,5	111,6
Постачання електроенергії, газу, пари та кондиційованого повітря/ <i>Electricity, gas, steam and air conditioning supply</i>	2013	104,9	104,9	97,8	101,8
	2014	106,9	98,6	129,2	129,6
	2015	134,2	144,2	132,4	128,3
	2016	126,7	117,0	123,6	153,5
	2017	139,5	141,5	125,1	103,2

1.8. ІНДЕКСИ ЦІН ВИРОБНИКІВ

PRODUCER PRICE INDICES

		Січень/ <i>January</i>	Лютий/ <i>February</i>	Березень/ <i>March</i>	Квітень/ <i>April</i>	Травень/ <i>May</i>
Вугілля кам'яне	2013	100,6	97,0	99,1	99,8	103,3
	2014	97,7	99,7	95,3	100,8	100,4
	2015	101,1	99,8	101,1	99,7	100,4
	2016	105,4	117,2	100,4	100,2	99,9
	2017	107,7	98,8	100,0	112,6	101,1
Нафта сира, у тому числі нафта, одержана з мінералів бітумінозних	2013	101,2	104,1	100,0	93,1	102,4
	2014	97,7	100,0	103,5	100,0	100,0
	2015	100,0	100,0	147,0	90,8	108,1
	2016	74,1	107,0	123,8	94,5	119,7
	2017	128,7	100,0	93,6	100,4	94,1
Газ природний	2013	112,5	100,2	100,1	100,0	100,0
	2014	98,0	99,6	100,5	106,4	103,9
	2015	99,7	98,1	115,3	308,3	98,7
	2016	99,9	99,4	99,4	99,4	228,4
	2017	100,6	100,1	100,2	99,4	98,8
Руди залізні	2013	103,1	100,7	99,9	121,2	98,9
	2014	102,2	101,4	106,6	101,2	108,7
	2015	96,8	118,0	114,1	91,3	84,4
	2016	96,7	104,5	109,7	129,6	107,9
	2017	111,4	106,2	112,0	98,0	75,7
Гранули, щебінь (каміннь дроблений), крихта та порошок; галька, гравій	2013	100,4	100,3	102,9	100,7	100,5
	2014	100,6	100,0	100,9	106,4	103,9
	2015	99,0	124,3	100,6	101,6	114,7
	2016	99,8	102,0	100,7	99,3	99,7
	2017	103,7	102,1	105,6	101,7	101,2
М'ясо великої рогатої худоби свіже чи охолоджене	2013	99,5	99,9	100,1	98,0	99,8
	2014	101,0	100,7	102,2	100,0	100,1
	2015	101,3	101,6	107,2	100,7	101,0
	2016	100,4	99,3	100,3	98,9	99,8
	2017	104,2	109,2	102,1	99,9	99,1
М'ясо свиней свіже чи охолоджене	2013	98,8	96,4	100,5	102,7	102,6
	2014	96,1	99,9	103,0	117,5	96,0
	2015	96,3	97,3	113,8	110,4	103,2
	2016	98,1	89,5	110,2	105,9	98,9
	2017	92,7	113,1	97,0	107,9	108,4
М'ясо свійської птиці свіже чи охолоджене	2013	98,6	99,9	97,0	100,8	99,5
	2014	98,1	98,7	99,1	101,6	101,3
	2015	95,2	94,7	114,2	101,9	105,7
	2016	95,6	100,2	100,2	103,7	97,8
	2017	100,7	104,7	100,4	101,6	100,3
Вироби ковбасні варені, сосиски, сардельки	2013	100,0	100,6	100,3	100,0	100,5
	2014	100,0	100,6	101,4	102,6	102,1
	2015	100,6	101,1	108,6	102,4	99,9
	2016	100,0	100,1	100,4	100,0	100,2
	2017	100,3	103,3	101,3	101,3	100,8
Сік томатний	2013	100,0	100,0	100,1	100,0	100,0
	2014	100,1	100,1	104,3	104,0	102,7
	2015	102,7	104,5	110,2	100,1	100,2
	2016	111,4	105,8	100,2	99,9	104,9
	2017	100,0	100,0	102,1	100,0	100,0

ЗА ВИДАМИ ПРОМИСЛОВОЇ ПРОДУКЦІЇ У 2013-2017 РОКАХ

BY TYPE OF INDUSTRIAL PRODUCTION IN 2013-2017

(до попереднього місяця; відсотків/to previous month; percent)

Червень/ June	Липень/ July	Серпень/ August	Вересень/ September	Жовтень/ October	Листопад/ November	Грудень/ December	
98,1	98,8	98,6	99,1	100,5	102,0	101,1	<i>Hard coal</i>
110,9	100,9	105,6	112,7	103,5	106,6	98,7	
99,9	100,1	100,1	105,5	94,6	99,8	97,4	
91,9	99,1	98,3	100,2	106,4	100,0	118,6	
100,4	100,5	106,0	104,3	100,6	108,7	100,1	
100,6	100,0	102,1	98,9	100,0	101,6	100,0	<i>Petroleum oils and oils obtained</i>
100,0	133,9	100,0	100,0	88,0	100,0	96,4	<i>from bituminous minerals, crude</i>
97,6	98,6	81,7	94,9	101,0	100,0	87,2	
103,4	98,4	89,8	113,2	109,1	89,8	99,9	
94,1	100,4	107,4	110,5	100,0	110,3	108,4	
99,3	99,9	100,0	99,9	100,0	100,0	100,0	<i>Natural gas, liquefied or in</i>
101,2	100,0	100,0	101,3	100,2	101,2	104,2	<i>gaseous state</i>
99,3	100,0	99,6	100,1	100,9	100,2	100,1	
98,2	101,1	101,9	100,1	100,4	107,7	103,6	
100,0	100,5	100,1	100,2	101,2	100,6	100,5	
99,3	87,5	101,4	102,6	100,6	100,6	101,1	<i>Iron ores</i>
99,5	89,7	109,9	99,6	91,0	99,7	106,9	
101,4	105,3	95,6	98,2	102,1	93,0	91,3	
98,5	91,9	106,4	113,9	96,5	110,5	120,4	
91,8	98,4	106,6	107,3	106,3	93,7	105,1	
100,7	100,5	99,7	100,0	100,2	99,9	99,9	<i>Granules, chippings and powder;</i>
102,3	101,6	100,0	100,0	100,1	99,1	100,1	<i>pebbles, gravel</i>
97,1	99,7	89,4	100,7	100,0	103,5	105,3	
100,9	99,9	100,4	103,7	100,5	101,7	101,3	
103,4	101,8	102,1	102,7	103,0	101,9	101,6	
101,1	99,6	100,2	100,2	99,6	99,9	99,9	<i>Meat of bovine animals, fresh or</i>
102,8	102,6	101,2	106,0	103,6	101,7	102,8	<i>chilled</i>
102,0	103,2	101,3	99,5	104,8	100,0	99,0	
99,7	98,7	100,5	102,1	102,2	103,5	103,4	
99,9	100,3	99,6	102,7	100,9	102,6	100,9	
98,5	103,8	102,0	97,9	97,0	94,2	101,1	<i>Meat of swine, fresh or chilled</i>
105,3	101,5	101,8	111,2	94,5	94,9	105,7	
99,9	110,9	101,0	94,2	93,0	100,4	97,2	
98,7	105,8	101,0	105,5	93,0	104,1	106,1	
112,2	98,9	104,6	105,3	92,5	101,5	98,8	
101,2	98,7	99,9	100,2	99,2	98,4	99,9	<i>Meat of poultry, fresh or chilled</i>
107,5	112,4	101,7	104,7	101,5	105,0	99,8	
99,3	102,8	102,3	101,9	102,1	98,9	104,2	
103,4	104,0	98,1	107,3	99,0	99,9	100,4	
106,2	107,6	104,3	106,4	98,1	98,7	102,2	
100,1	101,0	100,1	100,2	100,1	100,1	100,0	<i>Boiled sausage, sausages, wieners</i>
102,8	103,7	100,9	104,5	102,3	100,6	103,7	
99,2	100,1	102,8	101,3	100,7	101,5	100,7	
100,1	100,7	100,2	101,7	101,2	100,0	100,7	
101,5	102,1	101,3	101,8	102,4	101,3	102,1	
100,0	100,1	100,0	100,0	100,0	101,8	102,2	<i>Tomato juice</i>
100,0	100,0	100,2	100,1	104,0	100,0	100,0	
102,3	101,2	100,0	98,9	101,7	101,8	100,0	
105,3	100,0	100,0	100,9	100,0	104,0	100,2	
100,0	100,0	100,0	102,8	100,2	100,0	100,1	

		Січень/ <i>January</i>	Лютий/ <i>February</i>	Березень/ <i>March</i>	Квітень/ <i>April</i>	Травень/ <i>May</i>
Сік яблучний	2013	101,5	99,4	99,1	99,4	97,2
	2014	99,1	102,3	108,4	108,8	96,5
	2015	105,3	113,4	103,2	99,7	99,6
	2016	109,1	104,6	104,5	99,7	99,8
	2017	100,4	100,0	100,1	99,2	99,7
Олія соняшникова нерафінована	2013	99,7	101,7	99,7	97,6	98,4
	2014	100,1	99,6	109,6	113,6	108,5
	2015	109,0	109,6	115,3	101,6	93,8
	2016	102,9	110,8	102,1	101,4	100,0
	2017	103,1	102,8	99,1	95,9	102,4
Олія соняшникова та її фракції, рафіновані, але не піддані хімічній модифікації	2013	100,0	102,0	97,9	99,9	100,0
	2014	100,0	97,9	99,7	102,1	104,5
	2015	107,1	120,8	111,5	100,1	100,0
	2016	101,7	106,5	100,7	98,4	98,7
	2017	101,3	99,8	99,8	97,3	98,4
Молоко рідке оброблене (пастеризоване, стерилізоване, гомогенізоване, топлене, пептизоване)	2013	101,0	100,0	100,6	101,0	99,4
	2014	102,1	101,4	100,5	104,4	100,5
	2015	101,6	100,5	106,3	101,2	101,5
	2016	100,8	101,7	102,3	100,1	98,8
	2017	105,7	103,1	101,4	100,4	99,7
Масло вершкове та продукти молочні пастоподібні	2013	100,5	100,3	100,0	101,1	100,1
	2014	100,6	101,8	101,1	99,8	98,5
	2015	100,4	100,0	107,6	99,9	101,0
	2016	102,1	102,4	104,0	96,9	97,1
	2017	101,1	100,2	100,5	97,0	99,5
Сири тверді	2013	100,5	100,8	100,8	99,8	99,6
	2014	101,6	101,7	101,7	99,6	98,3
	2015	105,6	101,0	105,9	104,8	101,6
	2016	100,9	101,2	100,8	100,4	97,4
	2017	106,7	100,3	101,3	100,1	95,7
Кефір неароматизований, без додання фруктів, горіхів, какао та інших наповнювачів	2013	100,1	100,3	101,3	100,3	100,4
	2014	101,4	102,5	101,8	102,4	100,0
	2015	102,3	100,2	108,6	101,0	101,4
	2016	100,2	101,8	103,0	100,3	99,6
	2017	101,4	101,8	101,3	100,5	98,9
Сметана неароматизована, без додання фруктів, горіхів, какао та інших наповнювачів	2013	100,0	100,7	100,4	100,4	100,1
	2014	100,9	101,0	101,8	101,8	100,5
	2015	100,6	100,6	107,9	103,3	101,3
	2016	100,9	102,3	102,4	101,4	100,4
	2017	102,5	102,2	101,6	100,3	99,4
Борошно пшеничне чи пшенично-житне	2013	102,4	104,9	100,0	99,3	99,4
	2014	100,6	102,5	103,3	108,3	109,2
	2015	105,3	115,9	108,5	96,8	96,1
	2016	103,3	101,5	100,1	99,3	100,2
	2017	101,6	103,1	101,3	100,4	99,5
Крупи гречані	2013	99,2	96,5	92,6	99,8	98,7
	2014	99,9	104,1	118,6	106,5	100,4
	2015	101,8	100,6	112,9	100,9	97,5
	2016	102,2	114,3	106,3	102,7	103,7
	2017	100,8	102,0	99,2	95,2	96,4
Хліб житній	2013	102,4	100,0	100,0	100,0	100,0
	2014	100,0	100,0	100,0	105,8	112,6
	2015	100,9	105,7	116,5	102,6	100,0
	2016	100,0	100,9	103,3	102,3	100,1
	2017	100,2	102,1	101,5	100,0	100,1

Продовження табл.1.8/ Continuation of the table 1.8

Червень/ June	Липень/ July	Серпень/ August	Вересень/ September	Жовтень/ October	Листопад/ November	Грудень/ December	
102,6	98,0	100,9	101,9	101,6	98,3	100,4	<i>Apple juice</i>
103,3	100,9	98,1	100,0	100,4	100,1	99,9	
102,9	100,1	106,6	104,7	104,1	100,2	102,3	
100,6	99,6	93,3	100,0	102,3	101,0	99,2	
101,3	107,2	108,9	109,1	102,9	102,3	113,1	
100,5	100,6	99,2	96,9	89,1	96,8	98,4	<i>Sunflower-seed oil, crude</i>
101,3	100,2	104,6	99,8	97,6	110,6	105,7	
104,0	100,0	104,2	98,8	96,6	106,5	101,8	
96,6	101,1	99,1	103,5	98,8	99,2	99,9	
93,8	99,7	100,9	101,2	103,1	101,3	100,2	
100,0	100,0	98,0	96,9	99,3	99,9	98,7	<i>Sunflower-seed oil and its fractions,</i>
102,5	100,9	104,5	99,6	104,5	104,3	112,4	<i>refined but not chemically modified</i>
99,6	101,5	100,1	98,1	99,7	102,6	98,9	
101,3	99,8	99,8	101,1	99,8	100,1	101,4	
99,9	100,3	99,4	102,1	104,1	99,5	100,8	
100,5	101,9	102,0	102,0	101,7	101,0	101,4	<i>Processed liquid milk</i>
99,9	99,2	100,3	102,4	100,7	100,9	101,3	
100,3	100,2	101,1	100,6	101,8	102,7	102,9	
100,1	99,6	101,3	104,5	104,0	101,6	102,6	
100,0	98,2	101,0	103,8	102,3	102,9	102,1	
100,4	101,2	102,3	102,9	103,6	102,1	101,5	<i>Butter and dairy spreads</i>
97,9	100,6	99,7	101,2	100,5	100,3	101,0	
99,3	100,6	100,6	101,3	106,4	104,9	104,6	
98,9	100,1	104,8	105,9	111,5	103,2	109,0	
101,6	104,0	100,6	104,0	102,2	105,0	99,2	
101,5	102,3	101,4	102,9	102,1	105,0	101,2	<i>Cheese</i>
98,6	98,8	99,1	102,6	100,4	99,9	100,7	
100,2	105,1	101,0	99,3	99,3	103,2	106,3	
97,5	101,3	100,0	101,7	104,9	105,4	106,8	
98,5	100,1	99,8	101,0	104,6	105,8	104,0	
101,6	100,9	100,5	100,9	100,8	101,9	101,2	<i>Kefir not flavoured nor containing</i>
99,2	100,2	100,6	103,9	100,2	101,2	101,0	<i>added fruit; nuts or cocoa</i>
101,4	99,7	101,1	101,0	101,2	101,3	101,6	
100,1	99,9	100,8	103,8	103,6	105,4	106,9	
100,1	100,4	101,3	102,5	102,6	103,3	102,5	
100,2	100,9	100,6	100,6	100,9	100,5	101,0	<i>Sour cream not flavoured nor</i>
100,2	100,7	100,7	101,0	100,5	100,8	101,0	<i>containing added fruit; nuts or</i>
100,0	100,4	101,4	100,5	101,3	103,1	102,0	<i>cocoa</i>
100,0	100,3	99,6	104,1	103,2	101,4	106,0	
100,0	101,1	102,5	102,3	102,2	103,7	102,5	
99,8	99,7	90,7	93,6	98,1	102,3	101,4	<i>Wheat or maslin flour</i>
109,0	99,7	99,1	100,7	101,6	101,1	101,7	
94,7	96,4	100,3	99,5	99,8	104,1	101,8	
100,4	99,5	99,1	101,8	100,7	102,6	102,4	
100,0	100,2	100,5	100,3	101,2	100,9	100,9	
99,5	101,9	96,6	96,0	103,0	101,9	94,5	<i>Buckwheat</i>
102,1	99,2	99,8	99,8	101,5	124,1	131,7	
100,7	104,1	112,6	100,2	105,4	109,5	102,9	
103,8	93,9	96,3	90,3	101,2	101,7	102,2	
94,2	94,8	104,2	90,4	95,0	96,5	91,5	
100,0	100,0	100,0	100,0	100,0	100,0	100,0	<i>Rye bread</i>
100,2	98,8	100,3	102,7	100,0	100,0	106,5	
100,0	98,8	100,0	100,0	100,0	100,0	100,4	
100,0	100,0	100,0	101,9	100,3	103,0	101,8	
101,0	100,0	101,8	100,0	100,0	101,5	100,1	

		Січень/ <i>January</i>	Лютий/ <i>February</i>	Березень/ <i>March</i>	Квітень/ <i>April</i>	Травень/ <i>May</i>
Хліб пшеничний	2013	102,4	100,6	100,4	100,1	100,0
	2014	100,0	100,0	100,8	103,8	106,8
	2015	102,5	107,3	118,8	101,6	100,0
	2016	100,0	100,3	100,3	100,1	101,2
	2017	103,7	104,3	102,5	100,2	100,5
Хліб житньо-пшеничний і пшенично-житній	2013	100,8	102,1	100,7	100,1	100,0
	2014	100,0	100,0	100,5	102,6	104,9
	2015	104,7	111,3	116,3	100,0	99,9
	2016	100,1	100,1	100,3	100,2	100,6
	2017	101,8	106,1	104,0	100,2	101,1
Пряники та вироби подібні; печиво солодке; вафлі та вафельні пластини	2013	100,1	100,0	100,0	100,2	100,1
	2014	100,6	100,3	102,1	102,8	103,9
	2015	103,7	111,5	111,6	100,3	100,4
	2016	101,3	101,2	102,0	99,7	99,9
	2017	101,1	101,2	102,3	100,6	102,2
Вироби макаронні, локшина та вироби борошняні подібні	2013	102,3	103,1	100,4	102,0	100,0
	2014	100,0	100,0	104,8	102,9	111,7
	2015	104,9	106,8	132,0	96,7	93,9
	2016	100,2	99,3	100,0	99,6	95,2
	2017	100,2	102,4	100,1	100,0	100,1
Цукор білий кристалічний	2013	97,3	97,0	99,8	101,1	100,3
	2014	102,0	102,6	106,8	106,4	106,8
	2015	103,7	110,9	109,4	98,8	103,1
	2016	101,0	98,8	99,7	98,5	98,7
	2017	99,4	103,9	109,0	100,6	99,4
Шоколад та готові харчові продукти, що містять какао (крім какао-порошку підсолодженого), у пакуваннях масою менше 2 кг	2013	100,0	98,4	100,0	100,0	100,2
	2014	100,3	100,6	101,3	105,1	103,7
	2015	106,3	104,9	117,6	104,1	105,2
	2016	100,1	96,6	100,7	98,7	102,2
	2017	100,5	100,4	101,2	100,0	99,9
Коньяк, бренді	2013	102,5	101,6	100,0	100,0	100,0
	2014	99,2	102,1	100,0	96,6	100,0
	2015	104,1	101,3	105,5	100,0	99,3
	2016	99,9	102,5	102,7	102,2	100,3
	2017	94,4	101,3	99,6	100,0	99,9
Горілка з вмістом спирту менше 45,4 %	2013	100,3	100,0	105,1	95,6	101,5
	2014	100,0	100,0	102,6	99,3	101,1
	2015	105,2	103,4	105,1	111,9	102,0
	2016	101,7	103,6	92,6	103,4	105,2
	2017	100,5	100,8	89,7	102,1	103,9
Пиво, крім відходів пивоваріння	2013	101,6	100,1	101,9	100,6	100,3
	2014	100,9	100,2	100,1	104,9	97,7
	2015	103,5	101,2	108,2	100,4	103,3
	2016	103,6	101,6	103,8	101,7	102,7
	2017	102,5	101,4	101,4	104,2	100,3
Води натуральні мінеральні негазовані	2013	100,4	100,0	100,1	100,5	100,0
	2014	100,0	100,0	117,6	100,9	100,4
	2015	100,6	107,7	128,9	100,4	101,0
	2016	99,9	100,1	100,0	100,9	100,9
	2017	100,1	100,0	99,9	100,0	100,0
Води натуральні мінеральні газовані	2013	99,9	100,0	100,0	100,7	100,5
	2014	100,2	100,1	109,8	101,0	102,1
	2015	102,3	104,4	113,9	107,6	99,4
	2016	100,6	100,3	100,7	100,7	100,0
	2017	100,2	100,6	100,8	101,0	100,1

Продовження табл.1.8/ *Continuation of the table 1.8*

Червень/ <i>June</i>	Липень/ <i>July</i>	Серпень/ <i>August</i>	Вересень/ <i>September</i>	Жовтень/ <i>October</i>	Листопад/ <i>November</i>	Грудень/ <i>December</i>	
101,2	100,0	99,9	100,0	100,0	100,0	100,0	<i>White bread</i>
102,5	101,0	102,7	105,0	102,4	100,1	102,9	
103,4	100,0	100,0	100,0	99,9	100,3	101,8	
100,9	100,1	100,1	101,0	101,0	101,6	101,8	
101,0	100,9	101,1	101,2	103,3	101,8	100,8	
100,2	100,2	100,0	100,0	100,0	100,0	100,0	<i>Mix of white and rye bread</i>
100,9	100,6	106,0	104,1	100,8	100,2	102,8	
100,3	100,0	100,0	100,0	100,0	100,8	105,1	
101,0	100,2	100,3	100,6	101,8	100,9	101,3	
100,3	101,4	101,8	101,3	104,3	101,4	100,7	
100,0	100,0	100,5	100,0	100,1	100,6	100,4	<i>Gingerbread and the like; sweet</i>
100,1	102,3	100,6	106,3	101,3	100,7	101,9	<i>biscuits; waffles and wafers</i>
101,0	101,5	100,4	100,1	100,4	101,9	101,3	
99,8	99,1	100,3	102,0	100,7	100,9	102,5	
99,7	99,7	100,9	99,6	101,3	100,7	102,5	
99,7	100,0	99,7	97,3	100,0	100,4	100,5	<i>Macaroni, noodles and similar</i>
104,6	100,0	100,0	100,2	100,0	104,2	101,1	<i>farinaceous products</i>
94,8	99,7	99,6	100,4	95,9	101,6	105,0	
101,1	100,0	99,8	98,0	100,2	100,0	102,1	
100,5	100,0	100,0	100,0	100,7	101,5	100,0	
104,1	103,3	100,2	102,2	100,9	104,5	105,5	<i>Sugar</i>
102,0	102,1	102,2	97,0	92,1	92,2	100,7	
104,0	101,8	101,2	103,1	114,4	103,5	101,2	
97,5	101,9	100,5	100,1	103,4	104,9	98,0	
98,0	100,4	99,8	95,5	89,2	105,5	92,5	
100,1	100,0	100,2	100,2	100,0	101,0	100,9	<i>Chocolate and food preparations</i>
100,7	102,2	101,4	106,0	102,6	101,6	103,5	<i>containing cocoa (except</i>
100,8	100,1	100,1	100,4	100,5	100,7	101,4	<i>sweetened cocoa powder), other</i>
100,2	99,1	100,2	100,3	100,0	101,0	101,0	<i>than in bulk forms</i>
99,9	99,6	100,5	101,0	100,1	100,2	102,6	
100,0	100,0	100,0	100,0	100,0	100,0	100,0	<i>Cognac, brandy</i>
103,7	101,0	100,0	101,1	100,0	100,3	100,3	
99,8	105,7	105,3	102,5	100,0	100,8	100,6	
98,8	99,2	100,0	103,6	99,7	100,2	107,8	
100,3	100,7	100,0	116,0	101,2	103,5	101,1	
99,9	100,1	100,9	100,2	100,3	100,0	100,0	<i>Vodka of an alcoholic strength</i>
104,0	93,5	111,4	102,4	100,0	100,0	101,1	<i>by volume of ≤ 45,4 %</i>
97,2	104,7	101,0	109,1	101,5	97,0	98,7	
103,2	99,1	99,5	101,7	100,3	98,0	112,3	
100,2	99,8	100,2	117,7	100,1	102,6	100,5	
100,8	102,4	102,9	100,2	100,7	100,0	100,2	<i>Beer, except dregs from brewing</i>
103,7	100,5	104,1	104,1	102,8	102,1	100,8	
101,4	104,6	100,4	100,0	101,5	100,0	100,8	
101,6	102,1	100,0	100,2	100,0	100,0	100,1	
100,3	100,1	101,2	100,0	100,0	100,0	100,7	
100,0	100,1	100,0	100,0	100,0	100,0	100,0	<i>Mineral non aerated waters</i>
100,0	100,2	100,8	100,5	105,1	100,1	100,6	<i>(unsweetened)</i>
93,6	102,6	100,0	100,0	102,5	99,8	100,0	
100,3	100,0	100,0	100,1	100,0	100,0	100,0	
100,1	106,3	100,0	100,0	100,1	100,0	100,1	
100,0	100,2	100,1	100,0	100,0	100,0	99,8	<i>Mineral aerated waters</i>
100,7	100,4	100,8	100,9	101,5	100,5	100,8	<i>(unsweetened)</i>
98,2	102,4	101,6	100,5	101,8	100,1	100,0	
100,1	100,0	100,1	100,1	99,8	100,0	100,0	
100,5	103,8	100,0	100,1	100,1	101,0	100,9	

		Січень/ <i>January</i>	Лютий/ <i>February</i>	Березень/ <i>March</i>	Квітень/ <i>April</i>	Травень/ <i>May</i>
Напої безалкогольні інші	2013	100,9	100,1	100,1	100,1	100,3
	2014	100,2	100,1	100,6	103,8	101,4
	2015	100,4	102,1	104,2	108,3	99,9
	2016	103,9	100,3	106,2	100,0	102,1
	2017	101,8	99,9	100,2	103,8	100,1
Сигари, черут (сигари з обрізаними кінцями), сигарили (сигари тонкі) та сигарети, з тютюну чи замінників тютюну	2013	99,3	106,4	102,7	100,0	100,0
	2014	97,5	100,0	101,6	108,3	101,7
	2015	100,0	99,7	105,9	111,3	99,8
	2016	97,3	99,6	99,4	99,1	101,5
	2017	95,7	102,4	100,4	102,1	102,0
Білизна постільна	2013	100,0	100,1	100,0	100,0	100,0
	2014	100,0	100,0	109,7	114,9	93,7
	2015	108,8	133,2	96,3	94,4	100,0
	2016	100,0	102,4	100,0	100,0	99,8
	2017	102,5	100,0	100,0	100,0	100,0
Комплекти, костюми, куртки, піджаки та блейзери, виробничого та професійного призначення, чоловічі	2013	100,1	100,1	100,5	100,2	99,5
	2014	100,0	100,0	100,5	100,0	100,7
	2015	100,7	113,7	102,4	108,9	101,4
	2016	101,1	100,5	100,2	100,8	100,6
	2017	101,4	100,3	101,3	100,2	100,1
Сукні, спідниці та спідниці-брюки, крім трикотажних, жіночі та дівчачі	2013	100,2	100,0	100,0	101,0	100,0
	2014	100,0	100,0	102,7	100,0	100,0
	2015	99,8	100,0	104,7	100,0	101,2
	2016	100,0	110,0	100,0	100,0	100,0
	2017	101,5	100,0	99,9	100,0	100,0
Сорочки, крім трикотажних, чоловічі та хлопчачі	2013	112,2	100,0	100,0	100,0	101,1
	2014	100,0	100,0	100,0	100,3	100,0
	2015	100,0	100,0	101,7	117,5	111,7
	2016	100,0	100,0	106,2	102,3	102,1
	2017	100,3	104,9	109,6	100,0	100,0
Одяг і аксесуари одягу, трикотажні машинного або ручного в'язання, для немовлят	2013	100,0	100,2	100,0	100,0	99,9
	2014	100,0	100,0	100,0	102,3	100,0
	2015	101,7	100,2	115,6	100,0	100,0
	2016	100,0	100,5	100,0	100,0	100,0
	2017	100,3	100,0	100,2	100,0	100,0
Взуття з верхом зі шкіри натуральної, крім спортивного, із захисним металевим підноском, взуття спеціалізоване різне	2013	100,0	100,2	100,0	100,0	100,0
	2014	100,5	101,0	100,1	101,8	103,1
	2015	101,3	104,7	105,0	99,3	100,0
	2016	100,0	100,1	100,3	100,0	100,0
	2017	100,0	108,0	100,0	100,3	100,0
Деревина уздовж розпиляна чи розколота, розділена на частини чи лушена, завтовшки більше 6 мм; шпали з деревини для залізничних чи трамвайних колій, непросочені	2013	100,2	100,5	99,6	101,6	99,7
	2014	100,0	104,4	105,8	107,8	102,2
	2015	105,0	116,8	98,8	105,8	100,8
	2016	104,1	107,7	100,5	98,7	99,4
	2017	103,1	100,0	99,9	99,1	101,0
Папір і картон гофровані, у рулонах або в аркушах	2013	100,3	99,6	99,2	99,9	100,2
	2014	100,3	100,3	100,0	100,7	107,1
	2015	101,5	104,7	103,8	100,3	101,5
	2016	101,3	101,3	100,2	99,7	100,0
	2017	100,4	102,2	100,2	104,1	100,1
Шпалери та вироби з паперу для покриття стін подібні; папір прозорий для вікон	2013	100,7	100,2	99,6	100,2	100,0
	2014	99,7	100,2	102,5	110,4	106,7
	2015	98,0	128,8	111,9	99,4	105,2
	2016	102,5	100,6	102,9	99,3	99,6
	2017	101,1	99,8	100,1	99,9	100,3

Продовження табл.1.8/ Continuation of the table 1.8

Червень/ June	Липень/ July	Серпень/ August	Вересень/ September	Жовтень/ October	Листопад/ November	Грудень/ December	
100,5	100,3	100,0	100,0	100,0	100,0	100,0	<i>Other non alcoholic beverages</i>
100,5	103,2	101,0	100,7	100,5	100,4	100,3	
101,0	102,1	104,8	100,0	100,9	101,1	100,3	
100,5	102,0	100,2	100,4	99,2	102,7	99,9	
100,9	101,9	99,9	100,0	100,0	100,0	100,3	
101,3	106,2	99,5	102,9	103,2	104,0	103,4	<i>Cigars, cheroots, cigarillos and</i>
102,4	93,3	106,7	96,0	105,0	101,3	102,3	<i>cigarettes, of tobacco or tobacco</i>
103,8	99,7	100,0	104,0	100,9	99,4	92,8	<i>substitutes</i>
102,5	116,3	99,8	116,4	105,6	99,3	101,9	
100,8	103,0	100,9	104,3	101,9	100,6	102,9	
103,0	95,4	100,0	100,0	100,0	100,0	100,0	<i>Bed linen</i>
101,2	100,0	100,0	106,6	104,3	105,6	101,4	
100,7	99,7	100,3	100,1	99,8	102,0	100,0	
100,0	100,0	99,9	100,1	100,0	100,0	100,0	
100,0	100,0	100,0	103,1	100,2	98,9	100,0	
100,0	100,1	100,0	100,0	100,0	100,0	100,0	<i>Men's ensembles, jackets and</i>
100,8	100,3	101,9	101,1	100,3	100,9	101,0	<i>blazers, industrial and</i>
100,2	99,0	100,3	100,8	100,0	102,2	100,4	<i>occupational</i>
100,6	101,1	99,5	101,5	100,0	99,0	100,6	
99,9	100,0	99,3	99,8	100,1	100,6	100,1	
100,0	100,0	100,0	103,2	100,0	100,0	100,4	<i>Women's or girls' dresses, skirts</i>
104,1	100,7	103,1	100,9	104,5	100,0	101,4	<i>and divided skirts of textile</i>
100,0	102,0	100,6	100,0	100,0	100,6	101,0	<i>fabrics, not knitted or crocheted</i>
100,0	100,0	100,0	100,0	100,0	100,0	100,0	
100,0	100,0	100,0	100,0	100,0	100,0	100,0	
100,0	100,0	100,0	100,0	100,0	100,0	100,0	<i>Men's or boys' shirts (excluding</i>
100,0	111,2	100,0	101,8	100,0	100,1	100,0	<i>knitted or crocheted)</i>
96,0	104,1	100,0	111,3	100,0	100,0	100,0	
100,0	100,0	100,0	100,0	100,0	100,2	100,0	
100,0	100,0	100,0	100,0	100,0	100,0	100,0	
99,6	99,9	100,0	100,0	100,0	100,0	100,0	<i>Babies' garments and clothing</i>
100,0	103,1	100,0	100,0	100,0	100,0	100,0	<i>accessories, knitted or crocheted</i>
100,0	100,0	100,9	100,0	100,0	100,0	100,0	
100,0	100,0	100,0	101,6	100,0	100,0	105,8	
99,7	100,3	100,0	100,0	100,0	100,0	100,4	
100,0	100,0	100,1	100,0	100,5	100,3	100,0	<i>Footwear with uppers of leather,</i>
100,4	102,4	98,8	100,0	111,1	101,5	100,0	<i>other than sports footwear, footwear</i>
100,0	101,5	101,5	100,0	100,0	100,4	100,6	<i>incorporating aprotective metal toe-</i>
100,0	100,0	100,0	100,0	99,9	100,0	100,9	<i>cap and miscellaneous special</i>
100,9	100,0	100,0	100,0	100,0	100,0	100,0	<i>footwear</i>
100,8	99,7	100,5	99,8	99,8	99,9	100,2	<i>Wood, sawn or chipped length-</i>
101,0	100,1	103,7	102,2	100,1	105,1	103,6	<i>wise, sliced or peeled, of a thick-</i>
99,5	102,0	99,7	100,7	99,0	102,3	100,8	<i>ness >6 mm; railway or tramway</i>
98,8	101,2	101,0	102,4	99,3	100,6	100,4	<i>sleepers of wood not impregnated</i>
99,9	100,8	101,3	101,4	102,6	101,1	102,4	
99,7	99,6	99,8	100,2	100,5	100,0	99,7	<i>Corrugated paper and paperboard</i>
102,2	101,5	101,1	106,8	101,4	101,0	110,3	<i>in rolls or sheets</i>
100,0	99,8	100,1	100,1	100,5	101,4	100,4	
99,6	100,9	100,6	100,1	100,5	100,4	100,0	
100,1	100,2	100,0	100,4	100,2	101,1	104,6	
100,1	99,8	100,3	100,0	100,3	100,0	100,1	<i>Wallpaper and similar wall coverings;</i>
99,6	100,3	100,7	100,2	99,5	112,8	104,7	<i>coverings; window transparencies</i>
100,5	101,1	100,4	104,0	100,2	100,7	100,0	<i>of paper</i>
99,6	99,7	101,2	100,7	99,8	99,4	100,0	
99,7	100,2	100,1	101,5	100,0	100,1	101,5	

		Січень/ <i>January</i>	Лютий/ <i>February</i>	Березень/ <i>March</i>	Квітень/ <i>April</i>	Травень/ <i>May</i>
Кокс і напівкокс із вугілля кам'яного, бурого та торфугу; вугілля ретортне	2013	98,3	102,8	98,7	100,4	99,3
	2014	96,0	100,4	104,6	119,1	103,4
	2015	105,0	126,5	98,7	100,3	96,4
	2016	112,1	91,6	107,7	98,3	102,8
	2017	110,4	109,1	108,0	83,9	106,3
Пек і кокс пековий	2013	100,0	105,6	100,0	100,1	100,7
	2014	100,0	103,4	103,6	105,1	105,8
	2015	100,7	104,0	107,3	99,8	123,1
	2016	97,2	88,9	100,3	99,9	92,9
	2017	102,1	104,8	115,6	103,6	111,8
Водень, аргон, газу інертні, азот і кисень	2013	99,8	98,1	100,1	100,6	100,2
	2014	100,8	101,3	102,9	103,4	100,2
	2015	100,2	106,3	110,0	108,1	98,9
	2016	99,5	100,7	94,5	100,3	104,9
	2017	100,6	98,8	94,3	107,1	112,6
Спирт етиловий неденатурований із вмістом спирту не менше 80 об. %	2013	100,0	99,9	100,2	99,5	100,3
	2014	100,1	100,3	100,0	100,0	103,3
	2015	98,4	100,5	119,2	101,3	101,3
	2016	99,7	100,2	100,0	109,7	98,3
	2017	107,1	100,0	105,1	100,7	99,5
Фарби та лаки на основі акрилових або вінілових полімерів, у водному середовищі	2013	100,1	101,8	100,1	100,8	100,3
	2014	100,0	100,0	107,5	103,5	102,1
	2015	103,3	117,2	107,3	100,7	97,0
	2016	100,0	100,0	102,4	102,9	100,3
	2017	100,0	101,1	104,4	101,4	100,0
Препарати лікарські, що містять пеніцилін та інші антибіотики	2013	101,6	100,7	100,0	101,0	100,0
	2014	100,5	100,1	105,2	104,3	104,2
	2015	97,5	101,4	108,0	103,4	102,2
	2016	100,2	103,0	102,7	99,4	99,2
	2017	101,2	100,4	99,9	101,2	99,8
Препарати лікарські, що містять алкалоїди або їх похідні, і не містять гормони чи антибіотики	2013	101,8	100,1	100,6	101,4	100,2
	2014	100,7	103,1	104,1	104,4	102,0
	2015	102,5	104,3	112,6	103,1	100,1
	2016	102,2	100,4	100,1	100,7	100,4
	2017	101,7	102,1	100,1	100,5	100,8
Портландцемент, цемент глиноземистий, цемент безклінкерний шлаковий і цементи гідравлічні подібні	2013	99,4	100,2	100,2	101,8	101,9
	2014	98,3	100,4	100,1	103,5	103,2
	2015	101,8	104,4	112,0	101,5	100,4
	2016	99,9	104,7	105,2	109,3	100,8
	2017	101,9	115,7	102,9	100,0	101,0
Чавун переробний і дзеркальний у чушках, болванках чи формах первинних інших	2013	99,2	101,1	87,3	100,1	100,0
	2014	100,0	99,0	104,4	100,6	98,7
	2015	97,9	100,2	100,3	100,0	99,9
	2016	93,8	106,6	107,7	103,3	131,4
	2017	102,7	101,8	98,9	108,4	105,0
Прокат плоский гарячекатаний зі сталі нелегованої завширшки не менше 600 мм	2013	98,1	101,0	102,7	100,5	97,3
	2014	100,2	102,8	104,8	130,3	99,2
	2015	99,6	105,1	130,1	99,6	92,9
	2016	95,2	105,1	107,0	110,2	125,1
	2017	107,2	107,6	102,2	96,9	98,8
Дріт холоднотягнутий зі сталі нелегованої	2013	99,8	99,9	100,8	100,3	100,2
	2014	100,1	100,1	104,1	109,0	119,4
	2015	99,8	109,4	115,3	100,0	98,5
	2016	99,8	91,3	96,7	103,9	105,4
	2017	102,3	100,8	104,2	103,5	100,2

Продовження табл.1.8/ *Continuation of the table 1.8*

Червень/ <i>June</i>	Липень/ <i>July</i>	Серпень/ <i>August</i>	Вересень/ <i>September</i>	Жовтень/ <i>October</i>	Листопад/ <i>November</i>	Грудень/ <i>December</i>	
101,3	99,4	99,0	95,9	100,8	100,6	101,2	<i>Coke and semi-coke of coal, of lignite or of peat; retort carbon</i>
97,4	102,6	99,8	104,5	118,0	108,4	99,1	
100,2	99,1	98,3	96,2	97,4	98,1	96,2	
96,4	109,7	95,1	111,7	146,6	100,1	100,8	
99,3	98,1	97,7	100,7	129,2	104,1	102,0	
100,0	100,0	100,0	95,7	100,0	100,0	100,0	<i>Pitch and pitch coke</i>
100,7	103,3	99,3	100,0	100,0	100,0	100,0	
100,9	100,0	100,3	98,8	100,6	100,1	103,4	
94,8	113,5	105,5	95,7	98,5	106,1	105,0	
92,6	111,8	114,4	99,0	101,8	102,7	102,8	
100,0	102,5	100,0	99,9	99,3	102,1	100,0	<i>Hydrogen, argon, rare gasses, nitrogen and oxygen</i>
100,5	109,7	101,0	100,7	102,1	107,9	101,1	
99,7	102,1	101,4	97,8	99,0	99,7	99,1	
98,8	99,4	103,8	104,5	96,2	101,4	104,6	
99,3	99,2	106,5	99,7	103,8	106,8	100,0	
100,2	104,1	103,4	99,9	100,9	100,9	100,0	<i>Undenatured ethyl alcohol of alcoholic strength by volume of $\geq 80\%$</i>
101,6	102,0	100,9	101,1	100,0	101,1	99,4	
100,0	100,0	102,6	102,6	99,9	101,6	99,9	
102,2	103,1	100,6	99,5	99,4	100,7	100,4	
100,6	100,0	100,0	100,3	99,7	100,0	100,0	
100,6	100,0	100,0	100,6	100,0	100,0	100,0	<i>Paints and varnishes based on acrylic or vinyl polymers, in an aqueous medium</i>
102,4	100,3	100,0	102,2	101,6	112,5	110,5	
100,0	101,0	100,1	100,0	100,0	100,5	100,4	
100,0	100,2	99,6	99,8	100,0	98,8	98,7	
104,5	101,0	100,8	100,0	100,7	102,1	100,1	
100,0	100,0	100,0	102,8	99,9	102,3	101,3	<i>Medicaments, containing penicillins or other antibiotics</i>
101,3	101,2	100,4	103,5	100,0	100,4	100,1	
101,8	108,7	107,0	100,0	101,2	100,1	101,4	
100,2	100,1	98,8	98,9	100,7	100,6	96,0	
99,9	100,8	100,0	100,2	100,3	100,8	99,1	
100,4	100,7	100,8	101,1	101,1	100,5	100,1	<i>Medicaments, containing alkaloids or derivatives thereof, but not hormones or antibiotics</i>
100,7	104,4	100,1	102,5	100,9	101,6	101,3	
100,6	100,1	100,3	101,4	101,8	101,8	100,5	
100,6	100,5	100,5	100,5	100,6	100,6	100,3	
100,2	100,9	100,8	101,0	101,2	100,6	100,9	
99,7	99,9	99,9	100,0	97,7	99,5	100,0	<i>Portland cement, aluminous cement, slag cement and similar hydraulic cements</i>
102,8	99,6	98,9	100,5	100,2	99,7	100,1	
99,9	99,9	100,0	100,2	99,5	100,0	99,4	
101,2	102,5	100,8	100,4	99,8	100,1	100,0	
100,0	100,0	100,0	100,0	100,0	99,3	98,9	
97,8	100,0	102,0	100,0	100,0	100,0	100,0	<i>Pig iron and spiegelesen in pigs, blocks or other primary forms</i>
101,4	98,7	101,8	105,1	101,8	111,1	94,5	
100,0	100,1	99,7	92,3	99,9	79,3	105,6	
105,8	99,5	91,7	95,6	106,0	97,0	133,7	
96,4	94,9	100,7	103,9	108,1	94,6	103,1	
98,5	96,6	100,3	101,1	100,3	99,0	100,4	<i>Flat rolled products of non alloy steel, not further worked than hot rolled, of a width of ≥ 600 mm</i>
106,8	103,0	102,4	102,8	105,8	95,5	108,7	
98,4	100,0	97,7	94,7	98,2	101,1	95,4	
110,4	89,8	99,6	99,7	105,0	102,3	107,0	
93,6	93,9	105,9	105,4	113,2	100,4	96,9	
99,7	99,0	100,2	92,5	99,9	98,9	100,0	<i>Cold drawn wire of non alloy steel</i>
101,6	100,7	100,3	106,1	107,4	103,0	99,5	
95,0	101,0	98,9	99,3	98,6	99,3	100,9	
104,9	97,1	99,9	100,9	100,0	100,7	101,9	
100,2	100,3	102,4	110,1	102,7	98,4	100,2	

		Січень/ <i>January</i>	Лютий/ <i>February</i>	Березень/ <i>March</i>	Квітень/ <i>April</i>	Травень/ <i>May</i>
Котли центрального опалення для виробництва гарячої води чи пари, низького тиску	2013	100,0	100,0	100,1	100,4	100,0
	2014	100,0	100,6	101,6	104,0	100,2
	2015	104,5	108,2	124,1	107,5	100,1
	2016	100,0	101,9	99,3	100,4	100,4
	2017	100,6	102,0	100,5	101,4	101,4
Приймачі телевізійні, поєднані чи не поєднані з приймачами радіомовними або пристроями для записування та відтворення звуку чи зображення	2013	99,9	99,5	100,0	98,1	100,0
	2014	101,1	104,5	107,9	124,7	104,9
	2015	99,6	151,9	94,7	100,1	98,6
	2016	99,4	100,0	106,0	97,6	99,2
	2017	100,0	136,1	99,8	100,1	99,5
Лічильники виробництва та споживання газу, рідини й електроенергії	2013	100,0	100,1	100,0	100,0	100,0
	2014	100,3	101,3	102,0	100,1	102,5
	2015	107,6	114,6	116,4	105,5	100,0
	2016	100,1	100,3	101,6	100,2	100,8
	2017	100,4	107,6	100,6	97,4	100,0
Електродвигуни змінного струму багатофазні, потужністю більше 750 Вт, але не більше 75 кВт	2013	100,0	100,0	100,0	100,0	100,0
	2014	100,0	101,4	100,4	101,6	104,2
	2015	100,0	100,0	100,0	110,2	100,0
	2016	100,1	100,1	100,5	100,2	101,7
	2017	100,0	103,2	101,1	100,5	100,6
Двигуни та установки силові гідравлічні та пневматичні лінійної дії (циліндри)	2013	100,0	107,1	100,0	100,0	100,0
	2014	100,0	100,0	100,0	100,0	100,0
	2015	100,4	108,3	113,7	104,0	102,3
	2016	98,9	101,5	102,8	103,2	95,5
	2017	100,0	100,0	114,9	100,0	100,0
Помпи відцентрові інші для перекачування рідин; помпи інші	2013	100,0	100,1	100,0	110,1	100,1
	2014	100,0	100,0	100,7	100,0	100,4
	2015	100,5	108,3	101,0	102,2	101,4
	2016	102,3	100,2	100,7	100,3	102,8
	2017	100,3	117,6	100,2	100,0	100,0
Меблі кухонні	2013	100,8	100,1	99,9	100,2	100,0
	2014	100,0	100,0	103,3	102,5	101,0
	2015	105,6	111,6	113,1	99,1	99,0
	2016	100,0	103,8	101,2	99,7	98,4
	2017	103,6	99,8	99,3	101,3	100,1
Електроенергія	2013	101,2	90,2	110,3	109,3	114,0
	2014	102,8	95,6	100,5	101,3	106,7
	2015	103,7	94,0	113,5	106,6	100,7
	2016	96,3	100,7	106,2	103,1	102,7
	2017	86,2	102,0	109,4	104,3	97,7
Пара та вода гаряча (теплоенергія, вироблена і відпущена)	2013	100,0	100,0	100,0	100,0	100,0
	2014	95,2	100,0	100,0	109,5	100,4
	2015	100,2	100,0	112,0	121,2	109,0
	2016	100,7	99,3	100,0	99,9	98,9
	2017	101,0	99,7	100,5	100,0	100,0

Продовження табл.1.8/ Continuation of the table 1.8

Червень/ June	Липень/ July	Серпень/ August	Вересень/ September	Жовтень/ October	Листопад/ November	Грудень/ December	
100,1	100,0	100,0	100,0	100,0	100,0	100,0	Central heating boilers, for
102,0	100,2	101,8	104,0	103,1	101,8	101,6	producing hot water or low
100,0	99,9	100,0	100,5	100,1	100,0	100,0	pressure steam
101,5	100,1	101,8	100,3	100,0	100,0	99,9	
101,3	100,9	99,9	103,0	100,9	99,9	101,8	
100,0	100,0	100,0	100,0	100,0	100,0	99,9	Television receivers, whether or not
101,8	100,1	101,6	103,6	100,0	100,0	100,0	combined with radio-broadcast
100,3	100,0	100,0	99,5	100,0	100,0	100,0	receivers or sound or video recor-
100,7	100,0	100,0	100,0	101,1	99,1	103,2	ding or reproduction apparatus
99,3	100,2	99,7	105,4	98,3	101,6	101,9	
100,0	100,0	100,1	100,0	100,0	100,0	101,7	Gas, liquid or electricity supply or
100,6	110,0	101,2	106,0	100,5	106,6	102,1	production meters
97,1	98,0	98,7	99,8	99,3	100,0	100,1	
100,0	100,4	100,0	100,1	99,8	99,7	99,7	
100,6	99,6	100,0	100,5	100,2	99,9	100,1	
100,0	100,0	100,0	99,8	100,0	100,0	100,0	AC motors, multi-phase, of an
101,6	105,2	100,0	101,8	100,0	103,2	100,6	output > 750 W but ≤ 75 kW
100,0	100,0	100,0	100,0	100,0	100,0	100,0	
100,6	100,4	100,5	100,7	100,0	100,6	100,2	
100,3	100,0	100,0	101,1	100,0	103,4	101,2	
100,0	100,0	100,0	100,0	100,0	100,0	100,0	Linear acting hydraulic and
100,0	100,0	100,0	100,0	105,9	102,9	100,0	pneumatic motors (cylinders)
104,0	100,1	101,8	99,8	100,0	103,6	98,8	
101,3	101,1	102,1	97,4	102,3	98,5	102,3	
100,0	100,0	100,0	100,0	100,0	107,9	100,0	
100,0	100,0	100,0	100,0	100,0	100,0	100,0	Other centrifugal pumps for
106,9	99,7	100,0	100,5	100,1	100,0	100,0	liquids; other pumps
100,0	117,6	100,0	100,0	100,3	101,1	100,0	
100,4	100,1	100,0	100,0	100,2	100,0	100,2	
100,0	100,0	100,0	100,1	100,5	105,6	101,0	
100,0	100,1	100,0	100,3	100,0	100,1	100,0	Kitchen furniture
103,1	100,0	100,3	104,7	102,9	100,6	103,6	
99,1	100,2	100,1	102,0	101,1	104,2	100,4	
98,2	101,5	100,1	101,3	99,8	100,7	100,4	
99,7	101,7	100,3	103,5	101,2	100,2	101,5	
90,6	90,4	104,9	100,2	100,9	94,8	102,1	Electrical energy
109,7	107,7	103,2	101,8	94,1	109,6	93,1	
100,8	107,8	99,9	108,3	90,3	100,4	103,7	
97,0	112,2	102,2	101,4	116,2	104,9	99,6	
100,3	107,7	96,0	98,8	99,9	100,8	102,8	
100,0	100,0	100,0	100,0	100,0	100,0	100,0	Heat
104,6	121,4	100,7	100,0	100,0	100,0	106,3	
100,4	100,0	100,0	100,0	101,2	99,3	99,9	
96,7	169,6	100,0	99,6	103,3	100,1	101,3	
100,0	99,7	100,0	100,0	100,4	100,6	99,9	

1.9. ІНДЕКСИ ЦІН ВИРОБНИКІВ

PRODUCER PRICE INDICES

		Січень/ <i>January</i>	Лютий/ <i>February</i>	Березень/ <i>March</i>	Квітень/ <i>April</i>	Травень/ <i>May</i>
Вугілля кам'яне	2013	100,6	97,6	96,7	96,5	99,7
	2014	97,7	97,4	92,8	93,5	93,9
	2015	101,1	100,9	102,0	101,7	102,1
	2016	105,4	123,5	124,0	124,2	124,1
	2017	107,7	106,4	106,4	119,8	121,1
Нафта сира, у тому числі нафта, одержана з мінералів бітумінозних	2013	101,2	105,3	105,3	98,0	100,4
	2014	97,7	97,7	101,1	101,1	101,1
	2015	100,0	100,0	147,0	133,5	144,3
	2016	74,1	79,3	98,2	92,8	111,1
	2017	128,7	128,7	120,5	121,0	113,9
Газ природний	2013	112,5	112,7	112,8	112,8	112,8
	2014	98,0	97,6	98,1	104,4	108,5
	2015	99,7	97,8	112,8	347,8	343,3
	2016	99,9	99,3	98,7	98,1	224,1
	2017	100,6	100,7	100,9	100,3	99,1
Руди залізні	2013	103,1	103,8	103,7	125,7	124,3
	2014	102,2	103,6	110,4	111,7	121,4
	2015	96,8	114,2	130,3	119,0	100,4
	2016	96,7	101,1	110,9	143,7	155,1
	2017	111,4	118,3	132,5	129,9	98,3
Гранули, щєбінь (камінь дроблений), крихта та порошок; галька, гравій	2013	100,4	100,7	103,6	104,3	104,8
	2014	100,6	100,6	101,5	108,0	112,2
	2015	99,0	123,1	123,8	125,8	144,3
	2016	99,8	101,8	102,5	101,8	101,5
	2017	103,7	105,9	111,8	113,7	115,1
М'ясо великої рогатої худоби свіже чи охолоджене	2013	99,5	99,4	99,5	97,5	97,3
	2014	101,0	101,7	103,9	103,9	104,0
	2015	101,3	102,9	110,3	111,1	112,2
	2016	100,4	99,7	100,0	98,9	98,7
	2017	104,2	113,8	116,2	116,1	115,1
М'ясо свиней свіже чи охолоджене	2013	98,8	95,2	95,7	98,3	100,9
	2014	96,1	96,0	98,9	116,2	111,6
	2015	96,3	93,7	106,6	117,7	121,5
	2016	98,1	87,8	96,8	102,5	101,4
	2017	92,7	104,8	101,7	109,7	118,9
М'ясо свійської птиці свіже чи охолоджене	2013	98,6	98,5	95,5	96,3	95,8
	2014	98,1	96,8	95,9	97,4	98,7
	2015	95,2	90,2	103,0	105,0	111,0
	2016	95,6	95,8	96,0	99,6	97,4
	2017	100,7	105,4	105,8	107,5	107,8
Вироби ковбасні варені, сосиски, сардельки	2013	100,0	100,6	100,9	100,9	101,4
	2014	100,0	100,6	102,0	104,7	106,9
	2015	100,6	101,7	110,4	113,0	112,9
	2016	100,0	100,1	100,5	100,5	100,7
	2017	100,3	103,6	104,9	106,3	107,2
Сік томатний	2013	100,0	100,0	100,1	100,1	100,1
	2014	100,1	100,2	104,5	108,7	111,6
	2015	102,7	107,3	118,2	118,3	118,5
	2016	111,4	117,9	118,1	118,0	123,8
	2017	100,0	100,0	102,1	102,1	102,1

ЗА ВИДАМИ ПРОМИСЛОВОЇ ПРОДУКЦІЇ У 2013-2017 РОКАХ

BY TYPE OF INDUSTRIAL PRODUCTION IN 2013-2017

(до грудня попереднього року; відсотків/to December of previous year; percent)

Червень/ June	Липень/ July	Серпень/ August	Вересень/ September	Жовтень/ October	Листопад/ November	Грудень/ December	
97,8	96,6	95,2	94,3	94,8	96,7	97,8	<i>Hard coal</i>
104,1	105,0	110,9	125,0	129,4	137,9	136,1	
102,0	102,1	102,2	107,8	102,0	101,8	99,2	
114,0	113,0	111,1	111,3	118,4	118,4	140,4	
121,6	122,2	129,5	135,1	135,9	147,7	147,8	
101,0	101,0	103,1	102,0	102,0	103,6	103,6	<i>Petroleum oils and oils obtained</i>
101,1	135,4	135,4	135,4	119,2	119,2	114,9	<i>from bituminous minerals, crude</i>
140,8	138,8	113,4	107,6	108,7	108,7	94,8	
114,9	113,1	101,6	115,0	125,5	112,7	112,6	
107,2	107,6	115,6	127,7	127,7	140,9	152,7	
112,0	111,9	111,9	111,8	111,8	111,8	111,8	<i>Natural gas, liquefied or in</i>
109,8	109,8	109,8	111,2	111,4	112,7	117,4	<i>gaseous state</i>
340,9	340,9	339,5	339,8	342,9	343,6	343,9	
220,1	222,5	226,7	226,9	227,8	245,3	254,1	
99,1	99,6	99,7	99,9	101,1	101,7	102,2	
123,4	108,0	109,5	112,3	113,0	113,7	115,0	<i>Iron ores</i>
120,8	108,4	119,1	118,6	107,9	107,6	115,0	
101,8	107,2	102,5	100,7	102,8	95,6	87,3	
152,8	140,4	149,4	170,2	164,2	181,4	218,4	
90,2	88,8	94,7	101,6	108,0	101,2	106,4	
105,5	106,0	105,7	105,7	105,9	105,8	105,7	<i>Granules, chippings and powder;</i>
114,8	116,6	116,6	116,6	116,7	115,6	115,7	<i>pebbles, gravel</i>
140,1	139,7	124,9	125,8	125,8	130,2	137,1	
102,4	102,3	102,7	106,5	107,0	108,8	110,2	
119,0	121,1	123,6	126,9	130,7	133,2	135,3	
98,4	98,0	98,2	98,4	98,0	97,9	97,8	<i>Meat of bovine animals, fresh or</i>
106,9	109,7	111,0	117,7	121,9	124,0	127,5	<i>chilled</i>
114,4	118,1	119,6	119,0	124,7	124,7	123,5	
98,4	97,1	97,6	99,6	101,8	105,4	109,0	
115,0	115,3	114,8	117,9	119,0	122,1	123,2	
99,4	103,2	105,3	103,1	100,0	94,2	95,2	<i>Meat of swine, fresh or chilled</i>
117,5	119,3	121,4	135,0	127,6	121,1	128,0	
121,4	134,6	135,9	128,0	119,0	119,5	116,2	
100,1	105,9	107,0	112,9	105,0	109,3	116,0	
133,4	131,9	138,0	145,3	134,4	136,4	134,8	
96,9	95,6	95,5	95,7	94,9	93,4	93,3	<i>Meat of poultry, fresh or chilled</i>
106,1	119,3	121,3	127,0	128,9	135,3	135,0	
110,2	113,3	115,9	118,1	120,6	119,3	124,3	
100,7	104,7	102,7	110,2	109,1	109,0	109,4	
114,5	123,2	128,5	136,7	134,1	132,4	135,3	
101,5	102,5	102,6	102,8	102,9	103,0	103,0	<i>Boiled sausage, sausages, wieners</i>
109,9	114,0	115,0	120,2	123,0	123,7	128,3	
112,0	112,1	115,2	116,7	117,5	119,3	120,1	
100,8	101,5	101,7	103,4	104,6	104,6	105,3	
108,8	111,1	112,5	114,5	117,2	118,7	121,2	
100,1	100,2	100,2	100,2	100,2	102,0	104,2	<i>Tomato juice</i>
111,6	111,6	111,8	111,9	116,4	116,4	116,4	
121,2	122,7	122,7	121,4	123,5	125,7	125,7	
130,4	130,4	130,4	131,6	131,6	136,9	137,2	
102,1	102,1	102,1	105,0	105,2	105,2	105,3	

		Січень/ <i>January</i>	Лютий/ <i>February</i>	Березень/ <i>March</i>	Квітень/ <i>April</i>	Травень/ <i>May</i>
Сік яблучний	2013	101,5	100,9	100,0	99,4	96,6
	2014	99,1	101,4	109,9	119,6	115,4
	2015	105,3	119,4	123,2	122,8	122,3
	2016	109,1	114,1	119,2	118,8	118,6
	2017	100,4	100,4	100,5	99,7	99,4
Олія соняшникова нерафінована	2013	99,7	101,4	101,1	98,7	97,1
	2014	100,1	99,7	109,3	124,2	134,8
	2015	109,0	119,5	137,8	140,0	131,3
	2016	102,9	114,0	116,4	118,0	118,0
	2017	103,1	106,0	105,0	100,7	103,1
Олія соняшникова та її фракції, рафіновані, але не піддані хімічній модифікації	2013	100,0	102,0	99,9	99,8	99,8
	2014	100,0	97,9	97,6	99,6	104,1
	2015	107,1	129,4	144,3	144,4	144,4
	2016	101,7	108,3	109,1	107,4	106,0
	2017	101,3	101,1	100,9	98,2	96,6
Молоко рідке оброблене (пастеризоване, стерилізоване, гомогенізоване, топлене, пептизоване)	2013	101,0	101,0	101,6	102,6	102,0
	2014	102,1	103,5	104,0	108,6	109,1
	2015	101,6	102,1	108,5	109,8	111,4
	2016	100,8	102,5	104,9	105,0	103,7
	2017	105,7	109,0	110,5	110,9	110,6
Масло вершкове та продукти молочні пастоподібні	2013	100,5	100,8	100,8	101,9	102,0
	2014	100,6	102,4	103,5	103,3	101,8
	2015	100,4	100,4	108,0	107,9	109,0
	2016	102,1	104,6	108,8	105,4	102,3
	2017	101,1	101,3	101,8	98,7	98,2
Сири тверді	2013	100,5	101,3	102,1	101,9	101,5
	2014	101,6	103,3	105,1	104,7	102,9
	2015	105,6	106,7	113,0	118,4	120,3
	2016	100,9	102,1	102,9	103,3	100,6
	2017	106,7	107,0	108,4	108,5	103,8
Кефір неароматизований, без додання фруктів, горіхів, какао та інших наповнювачів	2013	100,1	100,4	101,7	102,0	102,4
	2014	101,4	103,9	105,8	108,3	108,3
	2015	102,3	102,5	111,3	112,4	114,0
	2016	100,2	102,0	105,1	105,4	105,0
	2017	101,4	103,2	104,5	105,0	103,8
Сметана неароматизована, без додання фруктів, горіхів, какао та інших наповнювачів	2013	100,0	100,7	101,1	101,5	101,6
	2014	100,9	101,9	103,7	105,6	106,1
	2015	100,6	101,2	109,2	112,8	114,3
	2016	100,9	103,2	105,7	107,2	107,6
	2017	102,5	104,8	106,5	106,8	106,2
Борошно пшеничне чи пшенично-житне	2013	102,4	107,4	107,4	106,6	106,0
	2014	100,6	103,1	106,5	115,3	125,9
	2015	105,3	122,0	132,4	128,2	123,2
	2016	103,3	104,8	104,9	104,2	104,4
	2017	101,6	104,7	106,1	106,5	106,0
Крупи гречані	2013	99,2	95,7	88,6	88,4	87,3
	2014	99,9	104,0	123,3	131,3	131,8
	2015	101,8	102,4	115,6	116,6	113,7
	2016	102,2	116,8	124,2	127,6	132,3
	2017	100,8	102,8	102,0	97,1	93,6
Хліб житній	2013	102,4	102,4	102,4	102,4	102,4
	2014	100,0	100,0	100,0	105,8	119,1
	2015	100,9	106,7	124,3	127,5	127,5
	2016	100,0	100,9	104,2	106,6	106,7
	2017	100,2	102,3	103,8	103,8	103,9

Продовження табл.1.9/ *Continuation of the table 1.9*

Червень/ <i>June</i>	Липень/ <i>July</i>	Серпень/ <i>August</i>	Вересень/ <i>September</i>	Жовтень/ <i>October</i>	Листопад/ <i>November</i>	Грудень/ <i>December</i>	
99,1	97,1	98,0	99,9	101,5	99,8	100,2	<i>Apple juice</i>
119,2	120,3	118,0	118,0	118,5	118,6	118,5	
125,8	125,9	134,2	140,5	146,3	146,6	150,0	
119,3	118,8	110,8	110,8	113,3	114,4	113,5	
100,7	108,0	117,6	128,3	132,0	135,0	152,7	
97,6	98,2	97,4	94,4	84,1	81,4	80,1	<i>Sunflower-seed oil, crude</i>
136,6	136,9	143,2	142,9	139,5	154,3	163,1	
136,6	136,6	142,3	140,6	135,8	144,6	147,2	
114,0	115,3	114,3	118,3	116,9	116,0	115,9	
96,7	96,4	97,3	98,5	101,6	102,9	103,1	
99,8	99,8	97,8	94,8	94,1	94,0	92,8	<i>Sunflower-seed oil and its fractions,</i>
106,7	107,7	112,5	112,1	117,1	122,1	137,2	<i>refined but not chemically modified</i>
143,8	146,0	146,1	143,3	142,9	146,6	145,0	
107,4	107,2	107,0	108,2	108,0	108,1	109,6	
96,5	96,8	96,2	98,2	102,2	101,7	102,5	
102,5	104,4	106,5	108,6	110,4	111,5	113,1	<i>Processed liquid milk</i>
109,0	108,1	108,4	111,0	111,8	112,8	114,3	
111,7	111,9	113,1	113,8	115,8	118,9	122,3	
103,8	103,4	104,7	109,4	113,8	115,6	118,6	
110,6	108,6	109,7	113,9	116,5	119,9	122,4	
102,4	103,6	106,0	109,1	113,0	115,4	117,1	<i>Butter and dairy spreads</i>
99,7	100,3	100,0	101,2	101,7	102,0	103,0	
108,2	108,8	109,5	110,9	118,0	123,8	129,5	
101,2	101,3	106,2	112,5	125,4	129,4	141,0	
99,8	103,8	104,4	108,6	111,0	116,6	115,7	
103,0	105,4	106,9	110,0	112,3	117,9	119,3	<i>Cheese</i>
101,5	100,3	99,4	102,0	102,4	102,3	103,0	
120,5	126,6	127,9	127,0	126,1	130,1	138,3	
98,1	99,4	99,4	101,1	106,1	111,8	119,4	
102,2	102,3	102,1	103,1	107,8	114,1	118,7	
104,0	104,9	105,4	106,3	107,2	109,2	110,5	<i>Kefir not flavoured nor containing</i>
107,4	107,6	108,2	112,4	112,6	114,0	115,1	<i>added fruit; nuts or cocoa</i>
115,6	115,3	116,6	117,8	119,2	120,7	122,6	
105,1	105,0	105,8	109,8	113,8	119,9	128,2	
103,9	104,3	105,7	108,3	111,1	114,8	117,7	
101,8	102,7	103,3	103,9	104,8	105,3	106,4	<i>Sour cream not flavoured nor</i>
106,3	107,0	107,7	108,8	109,3	110,2	111,3	<i>containing added fruit; nuts or</i>
114,3	114,8	116,4	117,0	118,5	122,2	124,6	<i>cocoa</i>
107,6	107,9	107,5	111,9	115,5	117,1	124,1	
106,2	107,4	110,1	112,6	115,1	119,4	122,4	
105,8	105,5	95,7	89,6	87,9	89,9	91,2	<i>Wheat or maslin flour</i>
137,2	136,8	135,6	136,5	138,7	140,2	142,6	
116,7	112,5	112,8	112,2	112,0	116,6	118,7	
104,8	104,3	103,4	105,3	106,0	108,8	111,4	
106,0	106,2	106,7	107,0	108,3	109,3	110,3	
86,9	88,6	85,6	82,2	84,7	86,3	81,6	<i>Buckwheat</i>
134,6	133,5	133,2	132,9	134,9	167,4	220,5	
114,5	119,2	134,2	134,5	141,8	155,3	159,8	
137,3	128,9	124,1	112,1	113,4	115,3	117,8	
88,2	83,6	87,1	78,7	74,8	72,2	66,1	
102,4	102,4	102,4	102,4	102,4	102,4	102,4	<i>Rye bread</i>
119,3	117,9	118,3	121,5	121,5	121,5	129,4	
127,5	126,0	126,0	126,0	126,0	126,0	126,5	
106,7	106,7	106,7	108,7	109,0	112,3	114,3	
104,9	104,9	106,8	106,8	106,8	108,4	108,5	

		Січень/ <i>January</i>	Лютий/ <i>February</i>	Березень/ <i>March</i>	Квітень/ <i>April</i>	Травень/ <i>May</i>
Хліб пшеничний	2013	102,4	103,0	103,4	103,5	103,5
	2014	100,0	100,0	100,8	104,6	111,7
	2015	102,5	110,0	130,7	132,8	132,8
	2016	100,0	100,3	100,6	100,7	101,9
	2017	103,7	108,2	110,9	111,1	111,7
Хліб житньо-пшеничний і пшенично-житній	2013	100,8	102,9	103,6	103,7	103,7
	2014	100,0	100,0	100,5	103,1	108,2
	2015	104,7	116,5	135,5	135,5	135,4
	2016	100,1	100,2	100,5	100,7	101,3
	2017	101,8	108,0	112,3	112,5	113,7
Пряники та вироби подібні; печиво солодке; вафлі та вафельні пластини	2013	100,1	100,1	100,1	100,3	100,4
	2014	100,6	100,9	103,0	105,9	110,0
	2015	103,7	115,6	129,0	129,4	129,9
	2016	101,3	102,5	104,6	104,3	104,2
	2017	101,1	102,3	104,7	105,3	107,6
Вироби макаронні, локшина та вироби борошняні подібні	2013	102,3	105,5	105,9	108,0	108,0
	2014	100,0	100,0	104,8	107,8	120,4
	2015	104,9	112,0	147,8	142,9	134,2
	2016	100,2	99,5	99,5	99,1	94,3
	2017	100,2	102,6	102,7	102,7	102,8
Цукор білий кристалічний	2013	97,3	94,4	94,2	95,2	95,5
	2014	102,0	104,7	111,8	119,0	127,1
	2015	103,7	115,0	125,8	124,3	128,2
	2016	101,0	99,8	99,5	98,0	96,7
	2017	99,4	103,3	112,6	113,3	112,6
Шоколад та готові харчові продукти, що містять какао (крім какао-порошку підсолодженого), у пакуваннях масою менше 2 кг	2013	100,0	98,4	98,4	98,4	98,6
	2014	100,3	100,9	102,2	107,4	111,4
	2015	106,3	111,5	131,1	136,5	143,6
	2016	100,1	96,7	97,4	96,1	98,2
	2017	100,5	100,9	102,1	102,1	102,0
Коньяк, бренді	2013	102,5	104,1	104,1	104,1	104,1
	2014	99,2	101,3	101,3	97,9	97,9
	2015	104,1	105,5	111,3	111,3	110,5
	2016	99,9	102,4	105,2	107,5	107,8
	2017	94,4	95,6	95,2	95,2	95,1
Горілка з вмістом спирту менше 45,4 %	2013	100,3	100,3	105,4	100,8	102,3
	2014	100,0	100,0	102,6	101,9	103,0
	2015	105,2	108,8	114,3	127,9	130,5
	2016	101,7	105,4	97,6	100,9	106,1
	2017	100,5	101,3	90,9	92,8	96,4
Пиво, крім відходів пивоваріння	2013	101,6	101,7	103,6	104,2	104,5
	2014	100,9	101,1	101,2	106,2	103,8
	2015	103,5	104,7	113,3	113,8	117,6
	2016	103,6	105,3	109,3	111,2	114,2
	2017	102,5	103,9	105,4	109,8	110,1
Води натуральні мінеральні негазовані	2013	100,4	100,4	100,5	101,0	101,0
	2014	100,0	100,0	117,6	118,7	119,2
	2015	100,6	108,3	139,6	140,2	141,6
	2016	99,9	100,0	100,0	100,9	101,8
	2017	100,1	100,1	100,0	100,0	100,0
Води натуральні мінеральні газовані	2013	99,9	99,9	99,9	100,6	101,1
	2014	100,2	100,3	110,1	111,2	113,5
	2015	102,3	106,8	121,6	130,8	130,0
	2016	100,6	100,9	101,6	102,3	102,3
	2017	100,2	100,8	101,6	102,6	102,7

Продовження табл.1.9/ *Continuation of the table 1.9*

Червень/ <i>June</i>	Липень/ <i>July</i>	Серпень/ <i>August</i>	Вересень/ <i>September</i>	Жовтень/ <i>October</i>	Листопад/ <i>November</i>	Грудень/ <i>December</i>	
104,7	104,7	104,6	104,6	104,6	104,6	104,6	<i>White bread</i>
114,5	115,6	118,7	124,6	127,6	127,7	131,4	
137,3	137,3	137,3	137,3	137,2	137,6	140,1	
102,8	102,9	103,0	104,0	105,0	106,7	108,6	
112,8	113,8	115,1	116,5	120,3	122,5	123,5	
103,9	104,1	104,1	104,1	104,1	104,1	104,1	<i>Mix of white and rye bread</i>
109,2	109,9	116,5	121,3	122,3	122,5	125,9	
135,8	135,8	135,8	135,8	135,8	136,9	143,9	
102,3	102,5	102,8	103,4	105,3	106,2	107,6	
114,0	115,6	117,7	119,2	124,3	126,0	126,9	
100,4	100,4	100,9	100,9	101,0	101,6	102,0	<i>Gingerbread and the like; sweet</i>
110,1	112,6	113,3	120,4	122,0	122,9	125,2	<i>biscuits; waffles and wafers</i>
131,2	133,2	133,7	133,8	134,3	136,9	138,7	
104,0	103,1	103,4	105,5	106,2	107,2	109,9	
107,3	107,0	108,0	107,6	109,0	109,8	112,5	
107,7	107,7	107,4	104,5	104,5	104,9	105,4	<i>Macaroni, noodles and similar</i>
125,9	125,9	125,9	126,2	126,2	131,5	132,9	<i>farinaceous products</i>
127,2	126,8	126,3	126,8	121,6	123,5	129,7	
95,3	95,3	95,1	93,2	93,4	93,4	95,4	
103,3	103,3	103,3	103,3	104,0	105,6	105,6	
99,4	102,7	102,9	105,2	106,1	110,9	117,0	<i>Sugar</i>
129,6	132,3	135,2	131,1	120,7	111,3	112,1	
133,3	135,7	137,3	141,6	162,0	167,7	169,7	
94,3	96,1	96,6	96,7	100,0	104,9	102,8	
110,3	110,7	110,5	105,5	94,1	99,3	91,9	
98,7	98,7	98,9	99,1	99,1	100,1	101,0	<i>Chocolate and food preparations</i>
112,2	114,7	116,3	123,3	126,5	128,5	133,0	<i>containing cocoa (except</i>
144,7	144,8	144,9	145,5	146,2	147,2	149,3	<i>sweetened cocoa powder), other</i>
98,4	97,5	97,7	98,0	98,0	99,0	100,0	<i>than in bulk forms</i>
101,9	101,5	102,0	103,0	103,1	103,3	106,0	
104,1	104,1	104,1	104,1	104,1	104,1	104,1	<i>Cognac, brandy</i>
101,5	102,5	102,5	103,6	103,6	103,9	104,2	
110,3	116,6	122,8	125,9	125,9	126,9	127,7	
106,5	105,6	105,6	109,4	109,1	109,3	117,8	
95,4	96,1	96,1	111,5	112,8	116,7	118,0	
102,2	102,3	103,2	103,4	103,7	103,7	103,7	<i>Vodka of an alcoholic strength</i>
107,1	100,1	111,5	114,2	114,2	114,2	115,5	<i>by volume of ≤ 45,4 %</i>
126,8	132,8	134,1	146,3	148,5	144,0	142,1	
109,5	108,5	108,0	109,8	110,1	107,9	121,2	
96,6	96,4	96,6	113,7	113,8	116,8	117,4	
105,3	107,8	110,9	111,1	111,9	111,9	112,1	<i>Beer, except dregs from brewing</i>
107,6	108,1	112,5	117,1	120,4	122,9	123,9	
119,2	124,7	125,2	125,2	127,1	127,1	128,1	
116,0	118,4	118,4	118,6	118,6	118,6	118,7	
110,4	110,5	111,8	111,8	111,8	111,8	112,6	
101,0	101,1	101,1	101,1	101,1	101,1	101,1	<i>Mineral non aerated waters</i>
119,2	119,4	120,4	121,0	127,2	127,3	128,1	<i>(unsweetened)</i>
132,5	135,9	135,9	135,9	139,3	139,0	139,0	
102,1	102,1	102,1	102,2	102,2	102,2	102,2	
100,1	106,4	106,4	106,4	106,5	106,5	106,6	
101,1	101,3	101,4	101,4	101,4	101,4	101,2	<i>Mineral aerated waters</i>
114,3	114,8	115,7	116,7	118,5	119,1	120,1	<i>(unsweetened)</i>
127,7	130,8	132,9	133,6	136,0	136,1	136,1	
102,4	102,4	102,5	102,6	102,4	102,4	102,4	
103,2	107,1	107,1	107,2	107,3	108,4	109,4	

		Січень/ <i>January</i>	Лютий/ <i>February</i>	Березень/ <i>March</i>	Квітень/ <i>April</i>	Травень/ <i>May</i>
Напої безалкогольні інші	2013	100,9	101,0	101,1	101,2	101,5
	2014	100,2	100,3	100,9	104,7	106,2
	2015	100,4	102,5	106,8	115,7	115,6
	2016	103,9	104,2	110,7	110,7	113,0
	2017	101,8	101,7	101,9	105,8	105,9
Сигари, черут (сигари з обрізаними кінцями), сигарили (сигари тонкі) та сигарети, з тютюну чи замінників тютюну	2013	99,3	105,7	108,6	108,6	108,6
	2014	97,5	97,5	99,1	107,3	109,1
	2015	100,0	99,7	105,6	117,5	117,3
	2016	97,3	96,9	96,3	95,4	96,8
	2017	95,7	98,0	98,4	100,5	102,5
Білизна постільна	2013	100,0	100,1	100,1	100,1	100,1
	2014	100,0	100,0	109,7	126,0	118,1
	2015	108,8	144,9	139,5	131,7	131,7
	2016	100,0	102,4	102,4	102,4	102,2
	2017	102,5	102,5	102,5	102,5	102,5
Комплекти, костюми, куртки, піджаки та блейзери, виробничого та професійного призначення, чоловічі	2013	100,1	100,2	100,7	100,9	100,4
	2014	100,0	100,0	100,5	100,5	101,2
	2015	100,7	114,5	117,2	127,6	129,4
	2016	101,1	101,6	101,8	102,6	103,2
	2017	101,4	101,7	103,0	103,2	103,3
Сукні, спідниці та спідниці-брюки, крім трикотажних, жіночі та дівчачі	2013	100,2	100,2	100,2	101,2	101,2
	2014	100,0	100,0	102,7	102,7	102,7
	2015	99,8	99,8	104,5	104,5	105,8
	2016	100,0	110,0	110,0	110,0	110,0
	2017	101,5	101,5	101,4	101,4	101,4
Сорочки, крім трикотажних, чоловічі та хлопчачі	2013	112,2	112,2	112,2	112,2	113,4
	2014	100,0	100,0	100,0	100,3	100,3
	2015	100,0	100,0	101,7	119,5	133,5
	2016	100,0	100,0	106,2	108,6	110,9
	2017	100,3	105,2	115,3	115,3	115,3
Одяг і аксесуари одягу, трикотажні машинного або ручного в'язання, для немовлят	2013	100,0	100,2	100,2	100,2	100,1
	2014	100,0	100,0	100,0	102,3	102,3
	2015	101,7	101,9	117,8	117,8	117,8
	2016	100,0	100,5	100,5	100,5	100,5
	2017	100,3	100,3	100,5	100,5	100,5
Взуття з верхом зі шкіри натуральної, крім спортивного, із захисним металевим підноском, взуття спеціалізоване різне	2013	100,0	100,2	100,2	100,2	100,2
	2014	100,5	101,5	101,6	103,4	106,6
	2015	101,3	106,1	111,4	110,6	110,6
	2016	100,0	100,1	100,4	100,4	100,4
	2017	100,0	108,0	108,0	108,3	108,3
Деревина уздовж розпиляна чи розколота, розділена на частини чи лущена, завтовшки більше 6 мм; шпали з деревини для залізничних чи трамвайних колій, непросочені	2013	100,2	100,7	100,3	101,9	101,6
	2014	100,0	104,4	110,5	119,1	121,7
	2015	105,0	122,6	121,1	128,1	129,1
	2016	104,1	112,1	112,7	111,2	110,5
	2017	103,1	103,1	103,0	102,1	103,1
Папір і картон гофровані, у рулонах або в аркушах	2013	100,3	99,9	99,1	99,0	99,2
	2014	100,3	100,6	100,6	101,3	108,5
	2015	101,5	106,3	110,3	110,6	112,3
	2016	101,3	102,6	102,8	102,5	102,5
	2017	100,4	102,6	102,8	107,0	107,1
Шпалери та вироби з паперу для покриття стін подібні; папір прозорий для вікон	2013	100,7	100,9	100,5	100,7	100,7
	2014	99,7	99,9	102,4	113,0	120,6
	2015	98,0	126,2	141,2	140,4	147,7
	2016	102,5	103,1	106,1	105,4	105,0
	2017	101,1	100,9	101,0	100,9	101,2

Продовження табл.1.9/ Continuation of the table 1.9

Червень/ June	Липень/ July	Серпень/ August	Вересень/ September	Жовтень/ October	Листопад/ November	Грудень/ December	
102,0	102,3	102,3	102,3	102,3	102,3	102,3	<i>Other non alcoholic beverages</i>
106,7	110,1	111,2	112,0	112,6	113,1	113,4	
116,8	119,3	125,0	125,0	126,1	127,5	127,9	
113,6	115,9	116,1	116,6	115,7	118,8	118,7	
106,9	108,9	108,8	108,8	108,8	108,8	109,1	
110,0	116,8	116,2	119,6	123,4	128,3	132,7	<i>Cigars, cheroots, cigarillos and</i>
111,7	104,2	111,2	106,8	112,1	113,6	116,2	<i>cigarettes, of tobacco or tobacco</i>
121,8	121,4	121,4	126,3	127,4	126,6	117,5	<i>substitutes</i>
99,2	115,4	115,2	134,1	141,6	140,6	143,3	
103,3	106,4	107,4	112,0	114,1	114,8	118,1	
103,1	98,4	98,4	98,4	98,4	98,4	98,4	<i>Bed linen</i>
119,5	119,5	119,5	127,4	132,9	140,3	142,3	
132,6	132,2	132,6	132,7	132,4	135,0	135,0	
102,2	102,2	102,1	102,2	102,2	102,2	102,2	
102,5	102,5	102,5	105,7	105,9	104,7	104,7	
100,4	100,5	100,5	100,5	100,5	100,5	100,5	<i>Men's ensembles, jackets and</i>
102,0	102,3	104,2	105,3	105,6	106,6	107,7	<i>blazers, industrial and</i>
129,7	128,4	128,8	129,8	129,8	132,7	133,2	<i>occupational</i>
103,8	104,9	104,4	106,0	106,0	104,9	105,5	
103,2	103,2	102,5	102,3	102,4	103,0	103,1	
101,2	101,2	101,2	104,4	104,4	104,4	104,8	<i>Women's or girls' dresses, skirts</i>
106,9	107,6	110,9	111,9	116,9	116,9	118,5	<i>and divided skirts of textile</i>
105,8	107,9	108,5	108,5	108,5	109,2	110,3	<i>fabrics, not knitted or crocheted</i>
110,0	110,0	110,0	110,0	110,0	110,0	110,0	
101,4	101,4	101,4	101,4	101,4	101,4	101,4	
113,4	113,4	113,4	113,4	113,4	113,4	113,4	<i>Men's or boys' shirts (excluding</i>
100,3	111,5	111,5	113,5	113,5	113,6	113,6	<i>knitted or crocheted)</i>
128,2	133,5	133,5	148,6	148,6	148,6	148,6	
110,9	110,9	110,9	110,9	110,9	111,1	111,1	
115,3	115,3	115,3	115,3	115,3	115,3	115,3	
99,7	99,6	99,6	99,6	99,6	99,6	99,6	<i>Babies' garments and clothing</i>
102,3	105,5	105,5	105,5	105,5	105,5	105,5	<i>accessories, knitted or crocheted</i>
117,8	117,8	118,9	118,9	118,9	118,9	118,9	
100,5	100,5	100,5	102,1	102,1	102,1	108,0	
100,2	100,5	100,5	100,5	100,5	100,5	100,9	
100,2	100,2	100,3	100,3	100,8	101,1	101,1	<i>Footwear with uppers of leather,</i>
107,0	109,6	108,3	108,3	120,3	122,1	122,1	<i>other than sports footwear, footwear</i>
110,6	112,3	114,0	114,0	114,0	114,5	115,2	<i>incorporating a protective metal toe-</i>
100,4	100,4	100,4	100,4	100,3	100,3	101,2	<i>cap and miscellaneous special</i>
109,3	109,3	109,3	109,3	109,3	109,3	109,3	<i>footwear</i>
102,4	102,1	102,6	102,4	102,2	102,1	102,3	<i>Wood, sawn or chipped length-</i>
122,9	123,0	127,6	130,4	130,5	137,2	142,1	<i>wise, sliced or peeled, of a thick-</i>
128,5	131,1	130,7	131,6	130,3	133,3	134,4	<i>ness >6 mm; railway or tramway</i>
109,2	110,5	111,6	114,3	113,5	114,2	114,7	<i>sleepers of wood not impregnated</i>
103,0	103,8	105,1	106,6	109,4	110,6	113,3	
98,9	98,5	98,3	98,5	99,0	99,0	98,7	<i>Corrugated paper and paperboard</i>
110,9	112,6	113,8	121,5	123,2	124,4	137,2	<i>in rolls or sheets</i>
112,3	112,1	112,2	112,3	112,9	114,5	115,0	
102,1	103,0	103,6	103,7	104,2	104,6	104,6	
107,2	107,4	107,4	107,8	108,0	109,2	114,2	
100,8	100,6	100,9	100,9	101,2	101,2	101,3	<i>Wallpaper and similar wall coverings;</i>
120,1	120,5	121,3	121,5	120,9	136,4	142,8	<i>coverings; window transparencies</i>
148,4	150,0	150,6	156,6	156,9	158,0	158,0	<i>of paper</i>
104,6	104,3	105,6	106,3	106,1	105,5	105,5	
100,9	101,1	101,2	102,7	102,7	102,8	104,3	

		Січень/ <i>January</i>	Лютий/ <i>February</i>	Березень/ <i>March</i>	Квітень/ <i>April</i>	Травень/ <i>May</i>
Кокс і напівкокс із вугілля кам'яного, бурого та торфу; вугілля ретортне	2013	98,3	101,1	99,8	100,2	99,5
	2014	96,0	96,4	100,8	120,1	124,2
	2015	105,0	132,8	131,1	131,5	126,8
	2016	112,1	102,7	110,6	108,7	111,7
	2017	110,4	120,4	130,0	109,1	116,0
Пек і кокс пековий	2013	100,0	105,6	105,6	105,7	106,4
	2014	100,0	103,4	107,1	112,6	119,1
	2015	100,7	104,7	112,3	112,1	138,0
	2016	97,2	86,4	86,7	86,6	80,5
	2017	102,1	107,0	123,7	128,2	143,3
Водень, аргон, газу інертні, азот і кисень	2013	99,8	97,9	98,0	98,6	98,8
	2014	100,8	102,1	105,1	108,7	108,9
	2015	100,2	106,5	117,2	126,7	125,3
	2016	99,5	100,2	94,7	95,0	99,7
	2017	100,6	99,4	93,7	100,4	113,1
Спирт етиловий неденатурований із вмістом спирту не менше 80 об. %	2013	100,0	99,9	100,1	99,6	99,9
	2014	100,1	100,4	100,4	100,4	103,7
	2015	98,4	98,9	117,9	119,4	121,0
	2016	99,7	99,9	99,9	109,6	107,7
	2017	107,1	107,1	112,6	113,4	112,8
Фарби та лаки на основі акрилових або вінілових полімерів, у водному середовищі	2013	100,1	101,9	102,0	102,8	103,1
	2014	100,0	100,0	107,5	111,3	113,6
	2015	103,3	121,1	129,9	130,8	126,9
	2016	100,0	100,0	102,4	105,4	105,7
	2017	100,0	101,1	105,5	107,0	107,0
Препарати лікарські, що містять пеніцилін та інші антибіотики	2013	101,6	102,3	102,3	103,3	103,3
	2014	100,5	100,6	105,8	110,3	114,9
	2015	97,5	98,9	106,8	110,4	112,8
	2016	100,2	103,2	106,0	105,4	104,6
	2017	101,2	101,6	101,5	102,7	102,5
Препарати лікарські, що містять алкалоїди або їх похідні, і не містять гормони чи антибіотики	2013	101,8	101,9	102,5	103,9	104,1
	2014	100,7	103,8	108,1	112,9	115,2
	2015	102,5	106,9	120,4	124,1	124,2
	2016	102,2	102,6	102,7	103,4	103,8
	2017	101,7	103,8	103,9	104,4	105,2
Портландцемент, цемент глиноземистий, цемент безклінкерний шлаковий і цементи гідралічні подібні	2013	99,4	99,6	99,8	101,6	103,5
	2014	98,3	98,7	98,8	102,3	105,6
	2015	101,8	106,3	119,1	120,9	121,4
	2016	99,9	104,6	110,0	120,2	121,2
	2017	101,9	117,9	121,3	121,3	122,5
Чавун переробний і дзеркальний у чушках, болванках чи формах первинних інших	2013	99,2	100,3	87,6	87,7	87,7
	2014	100,0	99,0	103,4	104,0	102,6
	2015	97,9	98,1	98,4	98,4	98,3
	2016	93,8	100,0	107,7	111,3	146,2
	2017	102,7	104,5	103,4	112,1	117,7
Прокат плоский гарячекатаний зі сталі нелегованої завширшки не менше 600 мм	2013	98,1	99,1	101,8	102,3	99,5
	2014	100,2	103,0	107,9	140,6	139,5
	2015	99,6	104,7	136,2	135,7	126,1
	2016	95,2	100,1	107,1	118,0	147,6
	2017	107,2	115,3	117,8	114,1	112,7
Дріт холоднотягнутий зі сталі нелегованої	2013	99,8	99,7	100,5	100,8	101,0
	2014	100,1	100,2	104,3	113,7	135,8
	2015	99,8	109,2	125,9	125,9	124,0
	2016	99,8	91,1	88,1	91,5	96,4
	2017	102,3	103,1	107,4	111,2	111,4

Продовження табл.1.9/ *Continuation of the table 1.9*

Червень/ <i>June</i>	Липень/ <i>July</i>	Серпень/ <i>August</i>	Вересень/ <i>September</i>	Жовтень/ <i>October</i>	Листопад/ <i>November</i>	Грудень/ <i>December</i>	
100,8	100,2	99,2	95,1	95,9	96,5	97,7	<i>Coke and semi-coke of coal, of lignite or of peat; retort carbon</i>
121,0	124,1	123,9	129,5	152,8	165,6	164,1	
127,1	126,0	123,9	119,2	116,1	113,9	109,6	
107,7	118,1	112,3	125,4	183,8	184,0	185,5	
115,2	113,0	110,4	111,2	143,7	149,6	152,6	
106,4	106,4	106,4	101,8	101,8	101,8	101,8	<i>Pitch and pitch coke</i>
119,9	123,9	123,0	123,0	123,0	123,0	123,0	
139,2	139,2	139,6	137,9	138,7	138,8	143,5	
76,3	86,6	91,4	87,5	86,2	91,5	96,1	
132,7	148,4	169,8	168,1	171,1	175,7	180,6	
98,8	101,3	101,3	101,2	100,5	102,6	102,6	<i>Hydrogen, argon, rare gasses, nitrogen and oxygen</i>
109,4	120,0	121,2	122,0	124,6	134,4	135,9	
124,9	127,5	129,3	126,5	125,2	124,8	123,7	
98,5	97,9	101,6	106,2	102,2	103,6	108,4	
112,3	111,4	118,6	118,2	122,7	131,0	131,0	
100,1	104,2	107,7	107,6	108,6	109,6	109,6	<i>Undenatured ethyl alcohol of alcoholic strength by volume of $\geq 80\%$</i>
105,4	107,5	108,5	109,7	109,7	110,9	110,2	
121,0	121,0	124,1	127,3	127,2	129,2	129,1	
110,1	113,5	114,2	113,6	112,9	113,7	114,2	
113,5	113,5	113,5	113,8	113,5	113,5	113,5	
103,7	103,7	103,7	104,3	104,3	104,3	104,3	<i>Paints and varnishes based on acrylic or vinyl polymers, in an aqueous medium</i>
116,3	116,6	116,6	119,2	121,1	136,2	150,5	
126,9	128,2	128,3	128,3	128,3	128,9	129,4	
105,7	105,9	105,5	105,3	105,3	104,0	102,6	
111,8	112,9	113,8	113,8	114,6	117,0	117,1	
103,3	103,3	103,3	106,2	106,1	108,5	109,9	<i>Medicaments, containing penicillins or other antibiotics</i>
116,4	117,8	118,3	122,4	122,4	122,9	123,0	
114,8	124,8	133,5	133,5	135,1	135,2	137,1	
104,8	104,9	103,6	102,5	103,2	103,8	99,6	
102,4	103,2	103,2	103,4	103,7	104,5	103,6	
104,5	105,2	106,0	107,2	108,4	108,9	109,0	<i>Medicaments, containing alkaloids or derivatives thereof, but not hormones or antibiotics</i>
116,0	121,1	121,2	124,2	125,3	127,3	129,0	
124,9	125,0	125,4	127,2	129,5	131,8	132,5	
104,4	104,9	105,4	105,9	106,5	107,1	107,4	
105,4	106,3	107,2	108,3	109,6	110,3	111,3	
103,2	103,1	103,0	103,0	100,6	100,1	100,1	<i>Portland cement, aluminous cement, slag cement and similar hydraulic cements</i>
108,6	108,2	107,0	107,5	107,7	107,4	107,5	
121,3	121,2	121,2	121,4	120,8	120,8	120,1	
122,7	125,8	126,8	127,3	127,0	127,1	127,1	
122,5	122,5	122,5	122,5	122,5	121,6	120,3	
85,8	85,8	87,5	87,5	87,5	87,5	87,5	<i>Pig iron and spiegelesen in pigs, blocks or other primary forms</i>
104,0	102,6	104,4	109,7	111,7	124,1	117,3	
98,3	98,4	98,1	90,5	90,4	71,7	75,7	
154,7	153,9	141,1	134,9	143,0	138,7	185,4	
113,5	107,7	108,5	112,7	121,8	115,2	118,8	
98,0	94,7	95,0	96,0	96,3	95,3	95,7	<i>Flat rolled products of non alloy steel, not further worked than hot rolled, of a width of ≥ 600 mm</i>
149,0	153,5	157,2	161,6	171,0	163,3	177,5	
124,1	124,1	121,2	114,8	112,7	113,9	108,7	
163,0	146,4	145,8	145,4	152,7	156,2	167,1	
105,5	99,1	104,9	110,6	125,2	125,7	121,8	
100,7	99,7	99,9	92,4	92,3	91,3	91,3	<i>Cold drawn wire of non alloy steel</i>
138,0	139,0	139,4	147,9	158,8	163,6	162,8	
117,8	119,0	117,7	116,9	115,3	114,5	115,5	
101,1	98,2	98,1	99,0	99,0	99,7	101,6	
111,6	111,9	114,6	126,2	129,6	127,5	127,8	

		Січень/ <i>January</i>	Лютий/ <i>February</i>	Березень/ <i>March</i>	Квітень/ <i>April</i>	Травень/ <i>May</i>
Котли центрального опалення для виробництва гарячої води чи пари, низького тиску	2013	100,0	100,0	100,1	100,5	100,5
	2014	100,0	100,6	102,2	106,3	106,5
	2015	104,5	113,1	140,4	150,9	151,1
	2016	100,0	101,9	101,2	101,6	102,0
	2017	100,6	102,6	103,1	104,5	106,0
Приймачі телевізійні, поєднані чи не поєднані з приймачами радіомовними або пристроями для записування та відтворення звуку чи зображення	2013	99,9	99,4	99,4	97,5	97,5
	2014	101,1	105,6	113,9	142,0	149,0
	2015	99,6	151,3	143,3	143,4	141,4
	2016	99,4	99,4	105,4	102,9	102,1
	2017	100,0	136,1	135,8	135,9	135,2
Лічильники виробництва та споживання газу, рідини й електроенергії	2013	100,0	100,1	100,1	100,1	100,1
	2014	100,3	101,6	103,6	103,7	106,3
	2015	107,6	123,3	143,5	151,4	151,4
	2016	100,1	100,4	102,0	102,2	103,0
	2017	100,4	108,0	108,6	105,8	105,8
Електродвигуни змінного струму багатофазні, потужністю більше 750 Вт, але не більше 75 кВт	2013	100,0	100,0	100,0	100,0	100,0
	2014	100,0	101,4	101,8	103,4	107,7
	2015	100,0	100,0	100,0	110,2	110,2
	2016	100,1	100,2	100,7	100,9	102,6
	2017	100,0	103,2	104,3	104,8	105,4
Двигуни та установки силові гідравлічні та пневматичні лінійної дії (циліндри)	2013	100,0	107,1	107,1	107,1	107,1
	2014	100,0	100,0	100,0	100,0	100,0
	2015	100,4	108,7	123,6	128,5	131,5
	2016	98,9	100,4	103,2	106,5	101,7
	2017	100,0	100,0	114,9	114,9	114,9
Помпи відцентрові інші для перекачування рідин; помпи інші	2013	100,0	100,1	100,1	110,2	110,3
	2014	100,0	100,0	100,7	100,7	101,1
	2015	100,5	108,8	109,9	112,3	113,9
	2016	102,3	102,5	103,2	103,5	106,4
	2017	100,3	118,0	118,2	118,2	118,2
Меблі кухонні	2013	100,8	100,9	100,8	101,0	101,0
	2014	100,0	100,0	103,3	105,9	107,0
	2015	105,6	117,8	133,2	132,0	130,7
	2016	100,0	103,8	105,0	104,7	103,0
	2017	103,6	103,4	102,7	104,0	104,1
Електроенергія	2013	101,2	91,3	100,7	110,1	125,5
	2014	102,8	98,3	98,8	100,1	106,8
	2015	103,7	97,5	110,7	118,0	118,8
	2016	96,3	97,0	103,0	106,2	109,1
	2017	86,2	87,9	96,2	100,3	98,0
Пара та вода гаряча (теплоенергія, вироблена і відпущена)	2013	100,0	100,0	100,0	100,0	100,0
	2014	95,2	95,2	95,2	104,2	104,6
	2015	100,2	100,2	112,2	136,0	148,2
	2016	100,7	100,0	100,0	99,9	98,8
	2017	101,0	100,7	101,2	101,2	101,2

Продовження табл.1.9/ *Continuation of the table 1.9*

Червень/ <i>June</i>	Липень/ <i>July</i>	Серпень/ <i>August</i>	Вересень/ <i>September</i>	Жовтень/ <i>October</i>	Листопад/ <i>November</i>	Грудень/ <i>December</i>	
100,6	100,6	100,6	100,6	100,6	100,6	100,6	<i>Central heating boilers, for</i>
108,6	108,8	110,8	115,2	118,8	120,9	122,8	<i>producing hot water or low</i>
151,1	150,9	150,9	151,7	151,9	151,9	151,9	<i>pressure steam</i>
103,5	103,6	105,5	105,8	105,8	105,8	105,7	
107,4	108,4	108,3	111,5	112,5	112,4	114,4	
97,5	97,5	97,5	97,5	97,5	97,5	97,4	<i>Television receivers, whether or not</i>
151,7	151,9	154,3	159,9	159,9	159,9	159,9	<i>combined with radio-broadcast</i>
141,8	141,8	141,8	141,1	141,1	141,1	141,1	<i>receivers or sound or video recor-</i>
102,8	102,8	102,8	102,8	103,9	103,0	106,3	<i>ding or reproduction apparatus</i>
134,3	134,6	134,2	141,4	139,0	141,2	143,9	
100,1	100,1	100,2	100,2	100,2	100,2	101,9	<i>Gas, liquid or electricity supply or</i>
106,9	117,6	119,0	126,1	126,7	135,1	137,9	<i>production meters</i>
147,0	144,1	142,2	141,9	140,9	140,9	141,0	
103,0	103,4	103,4	103,5	103,3	103,0	102,7	
106,4	106,0	106,0	106,5	106,7	106,6	106,7	
100,0	100,0	100,0	99,8	99,8	99,8	99,8	<i>AC motors, multi-phase, of an</i>
109,4	115,1	115,1	117,2	117,2	121,0	121,7	<i>output > 750 W but ≤ 75 kW</i>
110,2	110,2	110,2	110,2	110,2	110,2	110,2	
103,2	103,6	104,1	104,8	104,8	105,4	105,6	
105,7	105,7	105,7	106,9	106,9	110,5	111,8	
107,1	107,1	107,1	107,1	107,1	107,1	107,1	<i>Linear acting hydraulic and</i>
100,0	100,0	100,0	100,0	105,9	109,0	109,0	<i>pneumatic motors (cylinders)</i>
136,8	136,9	139,4	139,1	139,1	144,1	142,4	
103,0	104,1	106,3	103,5	105,9	104,3	106,7	
114,9	114,9	114,9	114,9	114,9	124,0	124,0	
110,3	110,3	110,3	110,3	110,3	110,3	110,3	<i>Other centrifugal pumps for</i>
108,1	107,8	107,8	108,3	108,4	108,4	108,4	<i>liquids; other pumps</i>
113,9	133,9	133,9	133,9	134,3	135,8	135,8	
106,8	106,9	106,9	106,9	107,1	107,1	107,3	
118,2	118,2	118,2	118,3	118,9	125,6	126,9	
101,0	101,1	101,1	101,4	101,4	101,5	101,5	<i>Kitchen furniture</i>
110,3	110,3	110,6	115,8	119,2	119,9	124,2	
129,5	129,8	129,9	132,5	134,0	139,6	140,2	
101,1	102,6	102,7	104,0	103,8	104,5	104,9	
103,8	105,6	105,9	109,6	110,9	111,1	112,8	
113,7	102,8	107,8	108,0	109,0	103,3	105,5	<i>Electrical energy</i>
117,2	126,2	130,2	132,5	124,7	136,7	127,3	
119,8	129,1	129,0	139,7	126,1	126,6	131,3	
105,8	118,7	121,3	123,0	142,9	149,9	149,3	
98,3	105,9	101,7	100,5	100,4	101,2	104,0	
100,0	100,0	100,0	100,0	100,0	100,0	100,0	<i>Heat</i>
109,4	132,8	133,7	133,7	133,7	133,7	142,1	
148,8	148,8	148,8	148,8	150,6	149,5	149,4	
95,5	162,0	162,0	161,4	166,7	166,9	169,1	
101,2	100,9	100,9	100,9	101,3	101,9	101,8	

1.10. ІНДЕКСИ ЦІН ВИРОБНИКІВ
PRODUCER PRICE INDICES

		Січень/ <i>January</i>	Лютий/ <i>February</i>	Березень/ <i>March</i>	Квітень/ <i>April</i>	Травень/ <i>May</i>
Вугілля кам'яне	2014	95,0	97,6	93,9	94,8	92,2
	2015	140,8	141,0	149,6	148,0	148,0
	2016	103,5	121,5	120,7	121,2	120,7
	2017	143,5	121,0	120,5	135,4	137,1
Нафта сира, у тому числі нафта, одержана з мінералів бітумінозних	2014	100,0	96,1	99,4	106,8	104,3
	2015	117,6	117,6	167,1	151,7	164,0
	2016	70,2	75,1	63,3	65,8	72,9
	2017	195,5	182,7	138,1	146,7	115,3
Газ природний	2014	97,3	96,8	97,2	103,4	107,4
	2015	119,4	117,6	135,0	391,0	371,3
	2016	344,6	349,2	301,0	97,0	224,6
	2017	255,9	257,7	259,8	259,8	112,4
Руди залізні	2014	114,0	114,7	122,5	102,2	112,4
	2015	108,9	126,7	135,7	122,5	95,1
	2016	87,2	77,2	74,3	105,5	134,9
	2017	251,6	255,6	261,0	197,4	138,4
Гранули, щєбінь (камінь дроблений), крихта та порошок; галька, гравій	2014	106,1	105,8	103,7	109,6	113,3
	2015	113,8	141,5	141,1	134,7	148,8
	2016	138,2	113,3	113,5	110,9	96,4
	2017	114,5	114,6	120,2	123,1	124,9
М'ясо великої рогатої худоби свіже чи охолоджене	2014	99,2	100,0	102,1	104,2	104,5
	2015	127,9	129,1	135,5	136,5	137,7
	2016	122,4	119,6	112,0	109,9	108,6
	2017	113,1	124,5	126,7	128,0	127,2
М'ясо свиней свіже чи охолоджене	2014	92,9	96,3	98,6	112,8	105,5
	2015	128,3	125,0	138,1	129,8	139,4
	2016	118,4	108,9	105,4	101,1	96,9
	2017	109,6	138,5	121,9	124,2	136,1
М'ясо свійської птиці свіже чи охолоджене	2014	92,5	91,4	93,5	94,2	95,9
	2015	131,0	125,7	144,9	145,4	151,7
	2016	124,8	131,9	115,7	117,7	108,9
	2017	115,3	120,5	120,7	118,3	121,4
Вироби ковбасні варені, сосиски, сардельки	2014	101,9	102,5	103,5	106,2	107,6
	2015	129,1	129,7	138,9	138,6	135,6
	2016	119,4	118,2	109,3	106,8	107,1
	2017	105,6	109,0	110,0	111,3	112,0
Сік томатний	2014	104,3	104,4	108,8	113,2	116,3
	2015	119,4	124,7	131,7	126,7	123,7
	2016	136,3	138,0	125,5	125,4	131,3
	2017	123,2	116,4	118,6	118,7	113,2
Сік яблучний	2014	97,8	100,7	110,1	120,5	119,7
	2015	125,9	139,5	132,8	121,7	125,6
	2016	155,5	143,4	145,2	145,3	145,5
	2017	104,5	99,9	95,7	95,3	95,2
Олія соняшникова нерафінована	2014	80,4	78,8	86,6	100,8	111,2
	2015	177,6	195,5	205,6	183,8	158,8
	2016	139,0	140,5	124,4	124,1	132,4
	2017	116,1	107,7	104,6	98,9	101,3
Олія соняшникова та її фракції, рафіновані, але не піддані хімічній модифікації	2014	92,8	89,1	90,7	92,7	96,9
	2015	146,9	181,3	202,8	198,9	190,3
	2016	137,7	121,4	109,6	107,8	106,4
	2017	109,1	102,3	101,4	100,2	99,9

ЗА ВИДАМИ ПРОМИСЛОВОЇ ПРОДУКЦІЇ У 2014-2017 РОКАХ
BY TYPE OF INDUSTRIAL PRODUCTION IN 2014-2017
(до відповідного місяця попереднього року; відсотків/*to corresponding month of previous year; percent*)

Червень/ <i>June</i>	Липень/ <i>July</i>	Серпень/ <i>August</i>	Вересень/ <i>September</i>	Жовтень/ <i>October</i>	Листопад/ <i>November</i>	Грудень/ <i>December</i>	
104,2	106,4	114,1	129,8	133,6	139,7	136,1	<i>Hard coal</i>
133,4	132,4	125,4	117,4	107,3	100,5	99,2	
111,0	109,9	107,9	102,5	115,3	115,5	140,4	
149,8	151,9	163,8	170,5	161,2	175,3	147,8	
103,7	138,8	136,0	137,5	121,0	119,1	114,9	<i>Petroleum oils and oils obtained</i>
160,0	117,8	96,2	91,4	104,8	104,8	94,8	<i>from bituminous minerals, crude</i>
77,3	77,2	84,8	101,2	109,3	98,2	112,6	
104,9	107,0	128,0	125,0	114,5	140,6	152,7	
109,6	109,7	109,7	111,2	111,5	112,8	117,4	<i>Natural gas, liquefied or in</i>
364,4	364,4	362,9	358,7	361,3	357,9	343,9	<i>gaseous state</i>
222,1	224,5	229,7	229,7	228,6	245,6	254,1	
114,4	113,8	111,8	111,9	112,8	105,3	102,2	
112,6	115,5	125,1	121,5	109,9	108,9	115,0	<i>Iron ores</i>
96,9	113,7	99,0	97,6	109,5	102,1	87,3	
131,0	114,4	127,2	147,5	139,4	165,6	218,4	
129,0	138,1	138,4	130,3	143,6	121,8	106,4	
115,0	116,3	116,6	116,6	116,5	115,6	115,7	<i>Granules, chippings and powder;</i>
141,2	138,6	123,9	124,8	124,7	130,3	137,1	<i>pebbles, gravel</i>
100,2	100,4	112,8	116,1	116,7	114,7	110,2	
128,0	130,5	132,7	131,5	134,8	135,0	135,3	
106,2	109,5	110,6	117,0	121,7	123,8	127,5	<i>Meat of bovine animals, fresh or</i>
136,7	137,5	137,7	129,1	130,7	128,5	123,5	<i>chilled</i>
106,2	101,5	100,8	103,4	100,8	104,3	109,0	
127,4	129,6	128,4	129,2	127,6	126,5	123,2	
112,8	110,0	109,7	124,6	121,4	122,4	128,0	<i>Meat of swine, fresh or chilled</i>
132,3	144,4	143,3	121,4	119,4	126,3	116,2	
95,7	91,3	91,3	102,3	102,3	106,0	116,0	
154,6	144,6	149,6	149,3	148,6	144,8	134,8	
101,9	116,1	118,3	123,6	126,6	135,3	135,0	<i>Meat of poultry, fresh or chilled</i>
140,2	128,2	128,9	125,5	126,2	118,9	124,3	
113,4	114,7	110,0	115,8	112,3	113,4	109,4	
124,6	128,9	137,1	135,9	134,7	133,1	135,3	
110,5	114,4	115,3	120,2	122,8	123,5	128,3	<i>Boiled sausage, sausages, wieners</i>
130,8	126,2	128,6	124,6	122,6	123,8	120,1	
108,0	108,7	105,9	106,3	106,9	105,3	105,3	
113,6	115,2	116,4	116,5	118,0	119,5	121,2	
116,3	116,2	116,4	116,5	121,2	119,0	116,4	<i>Tomato juice</i>
126,5	128,0	127,8	126,3	123,5	125,7	125,7	
135,1	133,5	133,5	136,2	133,8	136,8	137,2	
107,4	107,4	107,4	109,4	109,7	105,4	105,3	
120,5	124,1	120,6	118,3	116,9	119,0	118,5	<i>Apple juice</i>
125,2	124,1	134,9	141,3	146,4	146,5	150,0	
142,4	141,7	124,0	118,4	116,3	117,3	113,5	
95,9	103,2	120,5	131,4	132,2	133,9	152,7	
112,1	111,6	117,7	121,2	132,8	151,7	163,1	<i>Sunflower-seed oil, crude</i>
163,0	162,7	162,1	160,5	158,8	152,9	147,2	
122,9	124,2	118,2	123,8	126,7	118,0	115,9	
98,3	97,0	98,7	96,5	100,7	102,8	103,1	
99,3	100,2	106,9	109,8	115,6	120,7	137,2	<i>Sunflower-seed oil and its fractions,</i>
184,9	186,0	178,2	175,5	167,5	164,8	145,0	<i>refined but not chemically modified</i>
108,3	106,4	106,2	109,4	109,5	106,9	109,6	
98,5	99,0	98,6	99,5	103,8	103,1	102,5	

		Січень/ <i>January</i>	Лютий/ <i>February</i>	Березень/ <i>March</i>	Квітень/ <i>April</i>	Травень/ <i>May</i>
Молоко рідке оброблене (пастеризоване, стерилізоване, гомогенізоване, топлоне, пептизоване)	2014	114,4	115,9	115,8	119,8	121,1
	2015	113,7	112,8	119,3	115,7	116,9
	2016	121,4	122,8	118,2	116,9	113,9
	2017	124,4	126,1	125,0	125,3	126,5
Масло вершкове та продукти молочні пастоподібні	2014	117,2	118,9	120,2	118,7	116,9
	2015	102,8	101,0	107,5	107,6	110,3
	2016	131,7	134,9	130,4	126,4	121,5
	2017	139,7	136,6	132,0	132,2	135,5
Сири тверді	2014	120,6	121,7	122,8	122,6	121,0
	2015	107,1	106,4	110,8	116,5	120,5
	2016	132,1	132,3	125,9	120,7	115,7
	2017	126,3	125,2	125,9	125,5	123,3
Кефір неароматизований, без додання фруктів, горіхів, какао та інших наповнювачів	2014	112,3	114,7	115,3	117,7	117,3
	2015	116,1	113,5	121,0	119,4	121,1
	2016	120,0	122,0	115,7	114,9	112,9
	2017	129,7	129,7	127,5	127,8	126,9
Сметана неароматизована, без додання фруктів, горіхів, какао та інших наповнювачів	2014	107,6	107,9	109,5	111,0	111,5
	2015	111,0	110,6	117,3	118,9	119,9
	2016	125,0	127,1	120,6	118,4	117,2
	2017	126,1	126,0	125,0	123,6	122,4
Борошно пшеничне чи пшенично-житне	2014	89,7	87,8	90,7	99,0	108,7
	2015	149,3	168,9	177,4	158,6	139,6
	2016	116,4	102,0	94,0	96,4	100,5
	2017	109,6	111,4	112,7	113,9	113,1
Крупи гречані	2014	82,2	88,6	113,5	121,2	123,1
	2015	224,7	217,1	206,7	195,9	190,3
	2016	160,4	182,3	171,7	174,9	185,9
	2017	116,1	103,7	96,7	89,6	83,3
Хліб житній	2014	100,0	100,0	100,0	105,8	119,1
	2015	130,6	138,0	160,8	156,0	138,5
	2016	125,4	119,6	106,0	105,7	105,8
	2017	114,5	115,9	113,9	111,4	111,3
Хліб пшеничний	2014	102,2	101,6	102,0	105,8	112,9
	2015	134,7	144,5	170,3	166,7	156,1
	2016	136,7	127,7	107,8	106,2	107,5
	2017	112,6	117,0	119,6	119,7	118,8
Хліб житньо-пшеничний і пшенично-житній	2014	103,4	101,2	101,0	103,5	108,6
	2015	131,8	146,7	169,8	165,5	157,5
	2016	137,5	123,7	106,6	106,9	107,6
	2017	109,4	116,0	120,2	120,2	120,7
Пряники та вироби подібні; печиво солодке; вафлі та вафельні пластини	2014	102,5	102,8	105,0	107,7	111,8
	2015	129,0	143,4	156,8	153,0	147,8
	2016	135,5	123,0	112,4	111,7	111,2
	2017	109,7	109,7	109,9	110,9	113,4
Вироби макаронні, локшина та вироби борошняні подібні	2014	103,0	99,6	104,4	105,2	117,5
	2015	139,4	148,9	187,5	176,3	148,2
	2016	123,9	115,3	87,3	90,0	91,2
	2017	95,4	98,4	98,5	98,9	104,0
Цукор білий кристалічний	2014	122,6	129,7	138,7	146,1	155,6
	2015	113,9	123,1	126,1	117,1	113,0
	2016	165,3	147,2	134,2	133,8	128,0
	2017	101,2	106,4	116,4	118,9	119,8

Продовження табл.1.10/ Continuation of the table 1.10

Червень/ June	Липень/ July	Серпень/ August	Вересень/ September	Жовтень/ October	Листопад/ November	Грудень/ December	
120,4	117,2	115,3	115,7	114,7	114,5	114,3	<i>Processed liquid milk</i>
117,3	118,6	119,6	117,5	118,7	120,8	122,3	
113,7	113,0	113,3	117,7	120,3	119,0	118,6	
126,4	124,6	124,3	123,4	121,4	122,9	122,4	
114,0	113,3	110,4	108,5	105,3	103,5	103,0	<i>Butter and dairy spreads</i>
111,8	111,9	112,9	113,0	119,7	125,2	129,5	
121,0	120,4	125,4	131,1	137,4	135,1	141,0	
139,1	144,5	138,7	136,2	124,9	127,0	115,7	
117,6	113,5	110,9	110,5	108,7	103,5	103,0	<i>Cheese</i>
122,4	130,1	132,6	128,3	127,0	131,2	138,3	
112,6	108,6	107,5	110,1	116,3	118,8	119,4	
124,5	122,9	122,7	121,9	121,5	122,0	118,7	
114,5	113,6	113,7	117,2	116,4	115,5	115,1	<i>Kefir not flavoured nor containing added fruit; nuts or cocoa</i>
123,7	123,1	123,8	120,4	121,6	121,7	122,6	
111,4	111,6	111,2	114,3	116,9	121,7	128,2	
126,8	127,4	128,1	126,5	125,2	122,8	117,7	
111,5	111,2	111,2	111,7	111,3	111,7	111,3	<i>Sour cream not flavoured nor containing added fruit; nuts or cocoa</i>
119,7	119,3	120,2	119,6	120,6	123,3	124,6	
117,2	117,1	115,0	119,1	121,4	119,4	124,1	
122,4	123,4	126,9	124,7	123,5	126,3	122,4	
118,7	118,7	130,0	139,4	144,4	142,4	142,6	<i>Wheat or maslin flour</i>
121,4	117,3	118,7	117,4	115,3	118,8	118,7	
106,5	110,0	108,7	111,2	112,2	110,6	111,4	
112,7	113,4	115,0	113,3	113,9	111,9	110,3	
126,4	122,9	127,0	132,0	130,0	158,3	220,5	<i>Buckwheat</i>
187,7	197,0	222,3	223,3	231,8	204,5	159,8	
191,6	172,8	147,8	133,2	127,9	118,8	117,8	
75,6	76,3	82,6	82,7	77,7	73,7	66,1	
119,3	117,9	118,2	121,5	121,5	121,5	129,4	<i>Rye bread</i>
138,3	138,3	137,8	134,2	134,2	134,2	126,5	
105,8	107,1	107,1	109,1	109,4	112,7	114,3	
112,5	112,5	114,5	112,4	112,1	110,4	108,5	
114,4	115,5	118,8	124,7	127,7	127,8	131,4	<i>White bread</i>
157,5	156,0	151,9	144,7	141,1	141,4	140,1	
104,9	105,0	105,0	106,0	107,2	108,6	108,6	
119,0	119,9	121,2	121,4	124,3	124,5	123,5	
109,3	109,8	116,4	121,2	122,2	122,5	125,9	<i>Mix of white and rye bread</i>
156,5	155,5	146,7	140,9	139,7	140,7	143,9	
108,4	108,6	108,9	109,6	111,6	111,7	107,6	
119,9	121,4	123,2	124,0	127,0	127,7	126,9	
111,9	114,4	114,6	121,8	123,3	123,4	125,2	<i>Gingerbread and the like; sweet biscuits; waffles and wafers</i>
149,1	148,0	147,7	139,2	138,0	139,5	138,7	
109,9	107,3	107,2	109,3	109,6	108,5	109,9	
113,3	113,9	114,6	111,8	112,5	112,2	112,5	
123,2	123,2	123,7	127,3	127,3	132,2	132,9	<i>Macaroni, noodles and similar farinaceous products</i>
134,3	133,9	133,4	133,6	128,1	124,9	129,7	
97,2	97,6	97,8	95,4	99,7	98,1	95,4	
103,5	103,5	103,7	105,8	106,3	107,9	105,6	
152,5	150,7	153,7	145,9	133,3	117,6	112,1	<i>Sugar</i>
115,2	114,9	113,8	121,0	150,3	168,6	169,7	
120,0	120,1	119,3	115,8	104,7	106,1	102,8	
120,4	118,6	117,8	112,4	97,0	97,5	91,9	

		Січень/ <i>January</i>	Лютий/ <i>February</i>	Березень/ <i>March</i>	Квітень/ <i>April</i>	Травень/ <i>May</i>
Шоколад та готові харчові продукти, що містять какао (крім какао-порошку підсолодженого), у пакуваннях масою менше 2 кг	2014	101,3	103,6	104,9	110,3	114,1
	2015	141,0	147,0	170,6	169,1	171,5
	2016	140,5	129,4	110,8	105,1	102,1
	2017	100,4	104,3	104,8	106,2	103,9
Коньяк, бренді	2014	101,2	101,3	101,3	97,9	97,9
	2015	109,4	108,5	114,4	118,4	117,6
	2016	122,6	124,0	120,7	123,4	124,6
	2017	111,3	110,0	106,6	104,3	103,9
Горілка з вмістом спирту менше 45,4 %	2014	103,0	103,0	99,4	104,7	103,9
	2015	121,5	125,6	128,7	144,9	146,3
	2016	137,4	137,6	121,3	112,0	115,6
	2017	119,8	116,5	112,9	111,5	110,2
Пиво, крім відходів пивоваріння	2014	111,3	111,4	109,5	114,2	111,3
	2015	127,1	128,3	138,6	132,7	140,2
	2016	128,2	128,7	123,5	125,0	124,2
	2017	117,5	117,2	114,5	117,3	114,5
Води натуральні мінеральні негазовані	2014	100,7	100,7	118,3	118,8	119,3
	2015	128,9	138,8	152,1	151,3	152,2
	2016	138,1	128,3	99,6	100,1	100,0
	2017	102,4	102,3	102,2	101,3	100,4
Води натуральні мінеральні газовані	2014	101,5	101,6	111,5	111,8	113,6
	2015	122,7	127,9	132,7	141,4	137,7
	2016	133,8	128,6	113,7	106,5	107,2
	2017	102,0	102,3	102,4	102,6	102,7
Напої безалкогольні інші	2014	101,6	101,6	102,1	105,8	107,0
	2015	113,7	116,0	120,1	125,4	123,5
	2016	132,4	130,0	132,6	122,4	125,1
	2017	116,3	115,8	109,2	113,4	111,2
Сигари, черут (сигари з обрізаними кінцями), сигарилли (сигари тонкі) та сигарети, з тютюну чи замінників тютюну	2014	130,3	122,4	121,1	131,1	133,3
	2015	119,2	118,9	123,8	127,3	124,9
	2016	114,3	114,1	107,1	95,4	97,0
	2017	140,9	144,9	146,4	150,9	151,8
Білизна постільна	2014	98,4	98,3	107,8	123,9	116,1
	2015	154,8	206,2	181,0	148,8	158,8
	2016	124,1	95,4	99,1	104,9	104,7
	2017	104,8	102,3	102,3	102,3	102,5
Комплекти, костюми, куртки, піджаки та блейзери, виробничого та професійного призначення, чоловічі	2014	100,4	100,3	100,3	100,1	101,3
	2015	108,5	123,4	125,8	136,9	137,8
	2016	133,8	118,3	115,8	107,2	106,3
	2017	105,8	105,6	106,8	106,1	105,6
Сукні, спідниці та спідниці-брюки, крім трикотажних, жіночі та дівчачі	2014	104,6	104,6	107,4	106,3	106,3
	2015	118,3	118,3	120,6	120,6	122,1
	2016	110,5	121,5	116,1	116,1	114,7
	2017	111,7	101,5	101,5	101,5	101,5
Сорочки, крім трикотажних, чоловічі та хлопчачі	2014	101,1	101,1	101,1	101,3	100,3
	2015	113,6	113,6	115,5	135,3	151,1
	2016	148,6	148,6	155,2	135,1	123,4
	2017	111,4	116,9	120,6	118,0	115,5
Одяг і аксесуари одягу, трикотажні машинного або ручного в'язання, для немовлят	2014	99,6	99,4	99,4	101,7	101,8
	2015	107,3	107,5	124,3	121,5	121,5
	2016	116,9	117,3	101,4	101,4	101,4
	2017	108,3	107,8	108,0	108,0	108,0

Продовження табл.1.10/ Continuation of the table 1.10

Червень/ June	Липень/ July	Серпень/ August	Вересень/ September	Жовтень/ October	Листопад/ November	Грудень/ December	
114,8	117,3	118,7	125,5	128,8	129,5	133,0	<i>Chocolate and food preparations containing cocoa (except sweetened cocoa powder), other than in bulk forms</i>
171,6	168,0	165,9	157,1	153,9	152,6	149,3	
101,5	100,6	100,7	100,5	100,1	100,4	100,0	
103,6	104,1	104,4	105,1	105,2	104,3	106,0	
101,5	102,6	102,6	103,7	103,7	104,0	104,2	<i>Cognac, brandy</i>
113,2	118,4	124,7	126,4	126,4	127,0	127,7	
123,3	115,7	109,9	111,0	110,7	110,1	117,8	
105,4	107,1	107,1	119,9	121,7	125,7	118,0	
108,2	101,1	112,5	114,9	114,4	114,4	115,5	<i>Vodka of an alcoholic strength by volume of ≤ 45,4 %</i>
136,8	153,2	138,9	148,0	150,2	145,7	142,1	
122,7	116,1	114,4	106,6	105,4	106,5	121,2	
106,9	107,7	108,4	125,5	125,2	131,1	117,4	
114,5	112,4	113,8	118,3	120,7	123,2	123,9	<i>Beer, except dregs from brewing</i>
137,1	142,7	137,7	132,3	130,6	127,9	128,1	
124,5	121,5	121,0	121,2	119,4	119,4	118,7	
113,1	110,9	112,2	112,1	112,1	112,1	112,6	
119,3	119,4	120,4	121,0	127,1	127,2	128,1	<i>Mineral non aerated waters (unsweetened)</i>
142,4	145,9	144,7	144,0	140,4	140,0	139,0	
107,2	104,5	104,5	104,6	102,0	102,2	102,2	
100,2	106,5	106,5	106,4	106,5	106,5	106,6	
114,4	114,7	115,5	116,6	118,3	118,9	120,1	<i>Mineral aerated waters (unsweetened)</i>
134,3	136,9	138,0	137,5	137,9	137,4	136,1	
109,2	106,6	105,0	104,5	102,4	102,4	102,4	
103,1	107,0	106,9	106,9	107,2	108,3	109,4	
107,0	110,1	111,1	111,9	112,5	113,0	113,4	<i>Other non alcoholic beverages</i>
124,2	122,9	127,5	126,6	127,1	127,9	127,9	
124,4	124,2	118,8	119,3	117,3	119,1	118,7	
111,5	111,4	111,1	110,6	111,5	108,6	109,1	
134,8	118,5	127,1	118,6	120,7	117,5	116,2	<i>Cigars, cheroots, cigarillos and cigarettes, of tobacco or tobacco substitutes</i>
126,7	135,4	126,9	137,4	132,0	129,5	117,5	
95,7	111,7	111,4	124,7	130,5	130,4	143,3	
149,3	132,1	133,6	119,7	115,5	117,0	118,1	
114,1	119,5	119,5	127,4	132,9	140,3	142,3	<i>Bed linen</i>
158,0	157,5	158,0	148,4	141,9	137,1	135,0	
104,0	104,3	103,9	103,9	104,2	102,1	102,2	
102,5	102,5	102,6	105,7	105,9	104,7	104,7	
102,1	102,3	104,3	105,5	105,8	106,8	107,7	<i>Men's ensembles, jackets and blazers, industrial and occupational</i>
137,1	135,3	133,2	132,9	132,5	134,1	133,2	
106,7	109,0	108,1	108,9	108,9	105,4	105,5	
104,9	103,8	103,5	101,8	101,9	103,5	103,1	
110,7	111,5	114,9	112,4	117,4	117,4	118,5	<i>Women's or girls' dresses, skirts and divided skirts of textile fabrics, not knitted or crocheted</i>
117,3	118,9	116,1	115,0	110,1	110,8	110,3	
114,7	112,4	111,8	111,8	111,8	111,1	110,0	
101,5	101,5	101,5	101,5	101,5	101,5	101,4	
100,3	111,5	111,5	113,5	113,5	113,6	113,6	<i>Men's or boys' shirts (excluding knitted or crocheted)</i>
145,1	135,9	135,9	148,5	148,5	148,4	148,6	
128,5	123,4	123,4	110,9	110,9	111,1	111,1	
115,5	115,5	115,5	115,5	115,5	115,3	115,3	
102,2	105,5	105,5	105,5	105,5	105,5	105,5	<i>Babies' garments and clothing accessories, knitted or crocheted</i>
121,5	117,8	118,9	118,9	118,9	118,9	118,9	
101,4	101,4	100,5	102,1	102,1	102,1	108,0	
107,7	108,0	108,0	106,3	106,3	106,3	100,9	

		Січень/ <i>January</i>	Лютий/ <i>February</i>	Березень/ <i>March</i>	Квітень/ <i>April</i>	Травень/ <i>May</i>
Взуття з верхом зі шкіри натуральної, крім спортивного, із захисним металевим підноском, взуття спеціалізоване різне	2014	101,6	102,4	102,5	104,3	107,5
	2015	123,1	127,6	133,9	130,6	126,6
	2016	113,7	108,7	103,8	104,5	104,5
	2017	101,2	109,2	108,9	109,2	109,2
Деревина уздовж розпиляна чи розколота, розділена на частини чи лушена, завтовшки більше 6 мм; шпали з деревини для залізничних чи трамвайних колій, непросочені	2014	102,1	106,1	112,7	119,5	122,5
	2015	149,2	167,0	155,8	153,0	150,9
	2016	133,2	122,9	125,1	116,7	115,1
	2017	113,6	105,5	104,9	105,3	107,1
Папір і картон гофровані, у рулонах або в аркушах	2014	98,7	99,4	100,2	101,0	108,0
	2015	138,9	144,9	150,4	149,9	142,0
	2016	114,8	111,0	107,2	106,5	104,9
	2017	103,7	104,6	104,6	109,2	109,3
Шпалери та вироби з паперу для покриття стін подібні; папір прозорий для вікон	2014	100,3	100,3	103,2	113,7	121,4
	2015	140,3	180,4	196,9	177,3	174,8
	2016	165,3	129,2	118,8	118,6	112,3
	2017	104,1	103,3	100,5	101,0	101,7
Кокс і напівкокс із вугілля кам'яного, вугілля бурого та торфу; вугілля ретортне	2014	95,4	93,2	98,7	117,1	121,9
	2015	179,5	226,1	213,5	179,7	167,5
	2016	117,0	84,8	92,5	90,6	96,6
	2017	182,7	217,5	218,2	186,3	192,7
Пек і кокс пековий	2014	101,8	99,7	103,3	108,5	114,1
	2015	123,9	124,7	129,1	122,6	142,7
	2016	138,5	118,4	110,8	110,9	83,7
	2017	100,9	119,0	137,0	142,1	170,9
Водень, аргон, газу інертні, азот і кисень	2014	103,6	106,9	109,9	113,0	113,0
	2015	135,1	141,8	151,6	158,4	156,4
	2016	122,9	116,4	100,0	92,8	98,5
	2017	109,6	107,6	107,4	114,6	123,0
Спирт етиловий неденатурований із вмістом спирту не менше 80 об. %	2014	109,7	110,1	109,9	110,4	113,7
	2015	108,3	108,5	129,3	131,0	128,4
	2016	130,8	130,4	109,4	118,5	115,0
	2017	122,7	122,4	128,6	118,1	119,6
Фарби та лаки на основі акрилових або вінілових полімерів, у водному середовищі	2014	104,2	102,4	109,9	112,8	114,8
	2015	155,5	182,2	181,9	176,9	168,1
	2016	125,3	106,9	102,0	104,2	107,7
	2017	102,6	103,7	105,8	104,2	103,9
Препарати лікарські, що містять пеніцилін та інші антибіотики	2014	108,7	108,0	113,6	117,3	122,3
	2015	119,3	120,9	124,1	123,1	120,8
	2016	140,9	143,1	136,0	130,8	127,0
	2017	100,6	98,1	95,4	97,1	97,6
Препарати лікарські, що містять алкалоїди або їх похідні, і не містять гормони чи антибіотики	2014	107,9	111,1	114,9	118,4	120,6
	2015	131,3	132,9	143,7	141,8	139,1
	2016	132,1	127,1	113,0	110,4	110,7
	2017	106,8	108,7	108,7	108,5	109,0
Портландцемент, цемент глиноземистий, цемент безклінкерний шлаковий і цементи гідравлічні подібні	2014	99,6	99,8	99,4	100,9	102,2
	2015	111,3	115,7	129,5	126,9	123,4
	2016	117,9	118,2	110,9	119,4	119,9
	2017	129,6	143,2	140,1	128,2	128,4
Чавун переробний і дзеркальний у чушках, болванках чи формах первинних інших	2014	88,2	86,3	103,2	103,6	102,3
	2015	114,8	116,2	111,5	110,9	112,3
	2016	72,5	77,2	82,8	85,6	112,5
	2017	203,0	193,8	178,0	186,7	149,2

Продовження табл.1.10/ Continuation of the table 1.10

Червень/ June	Липень/ July	Серпень/ August	Вересень/ September	Жовтень/ October	Листопад/ November	Грудень/ December	
107,9	110,5	109,1	109,1	120,5	122,0	122,1	<i>Footwear with uppers of leather, other than sports footwear, footwear incorporating a protective metal toe-cap and miscellaneous special</i>
126,2	125,0	128,4	128,4	115,6	114,4	115,2	
104,5	102,9	101,4	101,4	101,3	100,9	101,2	
110,2	110,2	110,2	110,2	110,3	110,3	109,3	
122,8	123,2	127,2	130,3	130,6	137,4	142,1	<i>Wood, sawn or chipped length-wise, sliced or peeled, of a thickness >6 mm; railway or tramway sleepers of wood not impregnated</i>
148,7	151,6	145,7	143,6	142,0	138,2	134,4	
114,2	113,3	114,8	116,8	117,1	115,2	114,7	
108,2	107,8	108,1	107,0	110,6	111,1	113,3	
110,7	112,8	114,2	121,7	122,8	124,0	137,2	<i>Corrugated paper and paperboard in rolls or sheets</i>
139,0	136,6	135,3	126,9	125,8	126,4	115,0	
104,5	105,6	106,1	106,1	106,1	105,1	104,6	
109,8	109,0	108,4	108,7	108,3	109,1	114,2	
120,7	121,4	121,9	122,1	121,1	136,7	142,8	<i>Wallpaper and similar wall coverings; coverings; window transparencies of paper</i>
176,4	177,8	177,3	184,1	185,4	165,5	158,0	
111,3	109,7	110,6	107,2	106,8	105,4	105,5	
101,8	102,3	101,1	102,0	102,2	102,8	104,3	
117,2	121,0	122,0	132,9	155,6	167,6	164,1	<i>Coke and semi-coke of coal, of lignite or of peat; retort carbon</i>
172,2	166,4	163,8	150,8	124,5	112,7	109,6	
92,9	102,9	99,4	115,4	173,7	177,3	185,5	
198,5	177,6	182,5	164,5	145,0	150,8	152,6	
114,8	118,6	117,8	123,1	123,1	123,1	123,0	<i>Pitch and pitch coke</i>
143,0	138,3	139,8	138,0	138,9	139,0	143,5	
78,7	89,3	93,9	91,0	89,1	94,5	96,1	
167,0	164,4	178,2	184,3	190,5	184,3	180,6	
113,6	121,5	122,7	123,7	127,2	134,4	135,9	<i>Hydrogen, argon, rare gasses, nitrogen and oxygen</i>
155,2	144,5	145,0	140,9	136,6	126,3	123,7	
97,6	95,1	97,3	104,0	101,0	102,8	108,4	
123,6	123,3	126,5	120,6	130,1	137,1	131,0	
115,3	113,0	110,3	111,6	110,6	110,8	110,2	<i>Undenatured ethyl alcohol of alcoholic strength by volume of $\geq 80\%$</i>
126,4	123,9	126,0	127,9	127,8	128,4	129,1	
117,5	121,2	118,9	115,3	114,7	113,7	114,2	
117,7	114,2	113,5	114,4	114,8	114,0	113,5	
116,9	117,3	117,3	119,2	121,1	136,2	150,5	<i>Paints and varnishes based on acrylic or vinyl polymers, in an aqueous medium</i>
164,2	165,4	165,6	162,0	159,5	142,5	129,4	
107,7	106,9	106,4	106,2	106,2	104,4	102,6	
108,5	109,3	110,6	110,8	111,6	115,4	117,1	
123,8	125,3	125,8	126,6	126,7	124,3	123,0	<i>Medicaments, containing penicillins or other antibiotics</i>
121,4	130,4	139,0	134,3	135,9	135,6	137,1	
125,0	115,1	106,3	105,1	104,6	105,1	99,6	
97,3	98,0	99,2	100,5	100,1	100,3	103,6	
121,0	125,5	124,6	126,3	126,0	127,5	129,0	<i>Medicaments, containing alkaloids or derivatives thereof, but not hormones or antibiotics</i>
139,1	133,4	133,7	132,3	133,5	133,8	132,5	
110,7	111,2	111,4	110,4	109,0	107,7	107,4	
108,5	109,0	109,3	109,9	110,6	110,6	111,3	
105,5	105,2	104,2	104,6	107,4	107,5	107,5	<i>Portland cement, aluminous cement, slag cement and similar hydraulic cements</i>
119,9	120,2	121,6	121,3	120,4	120,8	120,1	
121,4	124,6	125,6	125,9	126,2	126,4	127,1	
126,8	123,7	122,7	122,2	122,5	121,6	120,3	
106,1	104,7	104,5	109,8	111,8	124,2	117,3	<i>Pig iron and spiegelesen in pigs, blocks or other primary forms</i>
110,8	112,4	110,2	96,7	94,9	67,8	75,7	
119,0	118,3	108,8	112,7	119,6	146,3	185,4	
135,9	129,7	142,5	154,8	157,8	153,9	118,8	

		Січень/ <i>January</i>	Лютий/ <i>February</i>	Березень/ <i>March</i>	Квітень/ <i>April</i>	Травень/ <i>May</i>
Прокат плоский гарячекатаний зі сталі нелегованої завширшки не менше 600 мм	2014	97,8	99,5	101,5	131,6	134,2
	2015	176,4	180,4	224,0	171,2	160,3
	2016	103,9	103,9	85,5	94,5	127,3
	2017	188,1	192,5	183,8	161,7	127,7
Дріт холоднотягнутий зі сталі нелегованої	2014	91,6	91,8	94,8	103,1	122,9
	2015	162,3	177,4	196,5	180,3	148,7
	2016	115,5	96,4	80,9	84,0	89,9
	2017	104,1	114,9	123,8	123,4	117,3
Котли центрального опалення для виробництва гарячої води чи пари, низького тиску	2014	100,6	101,2	102,7	106,4	106,6
	2015	128,3	138,0	168,6	174,2	174,1
	2016	145,4	136,9	109,5	102,3	102,5
	2017	106,3	106,4	107,6	108,7	109,7
Приймачі телевізійні, поєднані чи не поєднані з приймачами радіомовними або пристроями для записування та відтворювання звуку чи зображення	2014	98,7	103,6	111,8	142,1	149,0
	2015	157,6	229,2	201,2	161,5	151,8
	2016	140,9	92,7	103,8	101,2	101,8
	2017	106,9	145,6	137,0	140,4	140,8
Лічильники виробництва та споживання газу, рідини й електроенергії	2014	102,2	103,4	105,5	105,6	108,2
	2015	148,0	167,4	191,1	201,4	196,5
	2016	131,1	114,8	100,2	95,2	96,0
	2017	103,0	110,5	109,4	106,4	105,5
Електродвигуни змінного струму багатофазні, потужністю більше 750 Вт, але не більше 75 кВт	2014	99,8	101,2	101,6	103,2	107,5
	2015	121,7	120,0	119,5	129,7	124,5
	2016	110,3	110,4	111,0	100,9	102,6
	2017	105,5	108,8	109,4	109,8	108,7
Двигуни та установки силові гідравлічні та пневматичні лінійної дії (циліндри)	2014	100,0	100,0	100,0	100,0	100,0
	2015	109,4	118,5	134,7	140,1	143,3
	2016	140,2	131,5	118,9	118,0	110,1
	2017	107,9	106,3	118,8	115,1	120,6
Помпи відцентрові інші для перекачування рідин; помпи інші	2014	110,3	110,2	111,0	100,8	101,1
	2015	108,9	117,9	118,3	120,9	122,1
	2016	138,2	127,9	127,6	125,2	126,9
	2017	105,2	123,4	122,9	122,5	119,2
Меблі кухонні	2014	100,7	100,6	104,0	106,3	107,4
	2015	131,2	146,4	160,3	155,0	151,9
	2016	132,8	123,5	110,5	111,2	110,6
	2017	108,7	104,5	102,6	104,2	106,0
Електроенергія	2014	107,2	113,6	103,5	95,9	89,8
	2015	128,4	126,2	142,6	150,0	141,7
	2016	121,9	130,6	122,1	118,1	120,5
	2017	133,6	135,4	139,4	141,1	134,2
Пара та вода гаряча (теплоенергія, вироблена і відпущена)	2014	95,2	95,2	95,2	104,2	104,6
	2015	149,6	149,6	167,5	185,5	201,4
	2016	150,1	149,0	133,1	109,7	99,6
	2017	169,6	170,3	171,2	171,4	173,3

Продовження табл.1.10/ Continuation of the table 1.10

Червень/ June	Липень/ July	Серпень/ August	Вересень/ September	Жовтень/ October	Листопад/ November	Грудень/ December	
145,5	155,1	158,3	161,0	169,9	163,9	177,5	<i>Flat rolled products of non alloy</i>
147,7	143,3	136,7	125,9	116,8	123,7	108,7	<i>steel, not further worked than hot</i>
142,8	128,2	130,8	137,6	147,2	149,0	167,1	<i>rolled, of a width of ≥ 600 mm</i>
108,2	113,1	120,3	127,2	137,1	134,5	121,8	
125,2	127,4	127,5	146,3	157,3	163,9	162,8	<i>Cold drawn wire of non alloy steel</i>
139,0	139,4	137,4	128,7	118,1	113,9	115,5	
99,3	95,5	96,4	97,9	99,3	100,7	101,6	
112,1	115,7	118,6	129,3	132,8	129,8	127,8	
108,5	108,7	110,7	115,2	118,8	121,0	122,8	<i>Central heating boilers, for</i>
170,7	170,2	167,1	161,5	156,8	154,1	151,9	<i>producing hot water or low</i>
104,0	104,3	106,2	105,9	105,8	105,8	105,7	<i>pressure steam</i>
109,6	110,4	108,3	111,2	112,3	112,2	114,4	
151,7	151,8	154,3	159,8	159,8	159,8	159,9	<i>Television receivers, whether or not</i>
149,6	149,4	147,1	141,2	141,2	141,2	141,1	<i>combined with radio-broadcast</i>
102,2	102,2	102,2	102,7	103,8	102,9	106,3	<i>receivers or sound or video recor-</i>
138,9	139,2	138,8	146,3	142,3	145,8	143,9	<i>ding or reproduction apparatus</i>
108,8	119,7	121,0	128,2	128,8	137,3	137,9	<i>Gas, liquid or electricity supply or</i>
189,7	169,0	164,8	155,2	153,4	143,8	141,0	<i>production meters</i>
98,8	101,2	102,6	102,9	103,4	103,1	102,7	
106,2	105,4	105,4	105,8	106,2	106,4	106,7	
109,2	114,9	114,9	117,2	117,2	120,9	121,7	<i>AC motors, multi-phase, of an</i>
122,6	116,5	116,5	114,4	114,4	110,8	110,2	<i>output > 750 W but ≤ 75 kW</i>
103,3	103,7	104,3	105,0	105,0	105,6	105,6	
108,3	107,9	107,4	107,8	107,8	110,8	111,8	
100,0	100,0	100,0	100,0	105,9	109,0	109,0	<i>Linear acting hydraulic and</i>
149,0	149,1	151,8	151,5	143,1	144,0	142,4	<i>pneumatic motors (cylinders)</i>
107,2	108,3	108,6	106,0	108,5	103,1	106,7	
119,0	117,8	115,3	118,5	115,8	126,8	124,0	
108,1	107,7	107,7	108,3	108,3	108,3	108,4	<i>Other centrifugal pumps for</i>
114,2	134,6	134,6	134,0	134,2	135,7	135,8	<i>liquids; other pumps</i>
127,4	108,4	108,4	108,4	108,3	107,1	107,3	
118,7	118,6	118,6	118,7	119,0	125,7	126,9	
110,8	110,7	111,0	115,9	119,2	119,8	124,2	<i>Kitchen furniture</i>
146,0	146,2	146,0	142,2	139,7	144,7	140,2	
109,6	110,9	110,9	110,2	108,7	105,1	104,9	
107,7	108,0	108,2	110,6	112,1	111,6	112,8	
108,7	129,5	127,5	129,5	120,7	139,6	127,3	<i>Electrical energy</i>
130,1	130,3	126,1	134,2	128,8	117,9	131,3	
115,9	120,7	123,4	115,5	148,7	155,4	149,3	
138,8	133,2	125,1	122,0	104,9	100,8	104,0	
109,4	132,8	133,7	133,7	133,7	133,7	142,1	<i>Heat</i>
193,3	159,3	158,2	158,2	160,1	158,9	149,4	
95,9	162,6	162,6	162,0	165,3	166,7	169,1	
179,3	105,4	105,4	105,8	102,8	103,3	101,8	

1.11. ІНДЕКСИ ЦІН ВИРОБНИКІВ

PRODUCER PRICE INDICES

		Січень/ January	Січень- Лютий/ January- February	Січень- Березень/ January- March	Січень- Квітень/ January- April	Січень- Травень/ January- May
Вугілля кам'яне	2014	95,0	96,3	95,5	95,4	94,7
	2015	140,8	140,9	143,7	144,8	145,4
	2016	103,5	112,5	115,2	116,7	117,5
	2017	143,5	131,3	127,5	129,6	131,1
Нафта сира, у тому числі нафта, одержана з мінералів бітумінозних	2014	100,0	98,0	98,5	100,5	101,2
	2015	117,6	117,6	134,5	138,9	144,0
	2016	70,2	72,7	68,7	67,9	69,0
	2017	195,5	188,9	169,1	163,0	151,4
Газ природний	2014	97,3	97,0	97,1	98,7	100,4
	2015	119,4	118,5	124,0	194,0	232,0
	2016	344,6	346,9	330,2	207,0	213,0
	2017	255,9	256,8	257,8	258,3	205,5
Руди залізні	2014	114,0	114,4	117,1	112,8	112,7
	2015	108,9	117,9	124,1	123,7	117,4
	2016	87,2	81,8	78,9	85,8	94,6
	2017	251,6	253,6	256,3	237,6	212,2
Гранули, щебінь (камінь дроблений), крихта та порошок; галька, гравій	2014	106,1	105,9	105,2	106,3	107,7
	2015	113,8	127,6	132,1	132,8	136,2
	2016	138,2	124,4	120,5	117,9	112,9
	2017	114,5	114,6	116,5	118,1	119,5
М'ясо великої рогатої худоби свіже чи охолоджене	2014	99,2	99,6	100,4	101,4	102,0
	2015	127,9	128,5	130,9	132,3	133,4
	2016	122,4	121,0	117,8	115,8	114,3
	2017	113,1	118,8	121,4	123,1	123,9
М'ясо свиней свіже чи охолоджене	2014	92,9	94,6	95,9	100,2	101,3
	2015	128,3	126,7	130,5	130,3	132,3
	2016	118,4	113,7	110,7	108,0	105,5
	2017	109,6	123,2	122,8	123,2	125,9
М'ясо свійської птиці свіже чи охолоджене	2014	92,5	91,9	92,4	92,9	93,5
	2015	131,0	128,4	133,8	136,7	139,8
	2016	124,8	128,3	123,8	122,2	119,3
	2017	115,3	117,9	118,8	118,7	119,2
Вироби ковбасні варені, сосиски, сардельки	2014	101,9	102,2	102,6	103,5	104,3
	2015	129,1	129,4	132,6	134,2	134,5
	2016	119,4	118,8	115,4	113,2	111,9
	2017	105,6	107,3	108,2	109,0	109,6
Сік томатний	2014	104,3	104,4	105,8	107,7	109,4
	2015	119,4	122,0	125,3	125,7	125,3
	2016	136,3	137,2	133,0	131,0	131,0
	2017	123,2	119,7	119,3	119,2	117,9
Сік яблучний	2014	97,8	99,3	102,8	107,2	109,6
	2015	125,9	132,8	132,8	129,7	128,9
	2016	155,5	149,0	147,7	147,1	146,7
	2017	104,5	102,2	99,9	98,7	98,0
Олія соняшникова нерафінована	2014	80,4	79,6	82,0	86,6	91,4
	2015	177,6	186,5	193,3	190,6	183,0
	2016	139,0	139,8	134,0	131,3	131,5
	2017	116,1	111,7	109,2	106,5	105,4
Олія соняшникова та її фракції, рафіновані, але не піддані хімічній модифікації	2014	92,8	90,9	90,9	91,3	92,4
	2015	146,9	163,9	176,8	182,3	184,0
	2016	137,7	128,8	121,5	117,8	115,3
	2017	109,1	105,6	104,2	103,2	102,5

ЗА ВИДАМИ ПРОМИСЛОВОЇ ПРОДУКЦІЇ У 2014-2017 РОКАХ

BY TYPE OF INDUSTRIAL PRODUCTION IN 2014-2017

(до відповідного періоду попереднього року; відсотків/to corresponding period of previous year; percent)

Січень- Червень/ <i>January- June</i>	Січень- Липень/ <i>January- July</i>	Січень- Серпень/ <i>January- August</i>	Січень- Вересень/ <i>January- September</i>	Січень- Жовтень/ <i>January- October</i>	Січень- Листопад/ <i>January- November</i>	Січень- Грудень/ <i>January- December</i>	
96,3	97,7	99,7	102,9	105,9	109,0	111,3	<i>Hard coal</i>
143,3	141,6	139,3	136,4	132,8	129,0	126,0	
116,4	115,5	114,5	113,1	113,4	113,5	115,7	
134,1	136,5	139,8	143,0	144,9	147,7	147,7	
101,6	106,9	110,6	113,6	114,3	114,8	114,8	<i>Petroleum oils and oils obtained</i>
146,7	141,3	134,3	128,5	126,0	124,0	121,5	<i>from bituminous minerals, crude</i>
70,6	71,6	73,0	75,7	78,7	80,3	82,4	
142,0	136,2	135,2	133,9	131,5	132,4	134,2	
101,9	103,0	103,9	104,7	105,4	106,0	107,0	<i>Natural gas, liquefied or in</i>
255,6	272,0	284,0	292,7	300,0	305,5	309,0	<i>gaseous state</i>
215,3	217,2	219,3	220,8	221,8	224,4	227,5	
181,7	167,5	157,7	150,8	145,8	140,9	136,5	
112,7	113,1	114,5	115,3	114,8	114,2	114,3	<i>Iron ores</i>
113,7	113,7	111,7	110,1	110,0	109,4	107,5	
100,2	102,2	105,1	109,5	112,3	116,7	123,7	
195,5	186,6	179,7	172,8	169,4	163,8	156,8	
109,0	110,0	110,9	111,5	112,0	112,4	112,6	<i>Granules, chippings and powder;</i>
137,1	137,4	135,6	134,3	133,3	133,0	133,3	<i>pebbles, gravel</i>
110,5	109,0	109,4	110,2	110,8	111,2	111,1	
120,9	122,3	123,6	124,5	125,6	126,5	127,3	
102,7	103,7	104,5	105,9	107,5	108,9	110,5	<i>Meat of bovine animals, fresh or</i>
134,0	134,5	134,9	134,2	133,8	133,3	132,3	<i>chilled</i>
112,9	111,1	109,7	109,0	108,1	107,7	107,8	
124,5	125,2	125,6	126,0	126,1	126,2	125,9	
103,2	104,3	105,0	107,2	108,7	109,9	111,3	<i>Meat of swine, fresh or chilled</i>
132,3	134,2	135,5	133,6	132,0	131,5	130,0	
103,7	101,6	100,1	100,3	100,5	101,0	102,2	
130,8	132,9	135,1	136,9	138,1	138,7	138,4	
94,9	97,9	100,4	102,9	105,3	107,9	110,1	<i>Meat of poultry, fresh or chilled</i>
139,8	137,9	136,6	135,1	134,1	132,4	131,6	
118,2	117,7	116,6	116,5	116,0	115,8	115,2	
120,2	121,5	123,5	125,0	126,1	126,8	127,5	
105,4	106,7	107,8	109,1	110,5	111,7	113,1	<i>Boiled sausage, sausages, wieners</i>
133,8	132,7	132,1	131,2	130,2	129,6	128,7	
111,2	110,8	110,2	109,7	109,4	109,0	108,7	
110,3	111,0	111,7	112,2	112,8	113,4	114,1	
110,5	111,3	112,0	112,5	113,3	113,9	114,1	<i>Tomato juice</i>
125,5	125,9	126,1	126,1	125,8	125,8	125,8	
131,8	132,0	132,2	132,7	132,8	133,2	133,5	
116,0	114,7	113,7	113,2	112,8	112,1	111,5	
111,4	113,2	114,1	114,6	114,8	115,2	115,5	<i>Apple juice</i>
128,2	127,6	128,5	130,0	131,7	133,1	134,6	
146,0	145,3	142,4	139,4	136,7	134,7	132,7	
97,6	98,4	101,1	104,3	107,1	109,5	113,0	
94,8	97,2	99,7	102,0	104,7	108,3	112,2	<i>Sunflower-seed oil, crude</i>
179,2	176,5	174,4	172,6	171,1	169,1	166,9	
130,0	129,1	127,6	127,2	127,1	126,2	125,3	
104,2	103,2	102,6	101,9	101,8	101,9	102,0	
93,6	94,5	96,0	97,5	99,2	101,1	104,0	<i>Sunflower-seed oil and its fractions,</i>
184,2	184,4	183,6	182,6	180,9	179,3	175,7	<i>refined but not chemically modified</i>
114,1	112,9	112,0	111,7	111,5	111,1	110,9	
101,8	101,4	101,1	100,9	101,2	101,4	101,5	

		Січень/ January	Січень- Лютий/ January- February	Січень- Березень/ January- March	Січень- Квітень/ January- April	Січень- Травень/ January- May
Молоко рідке оброблене (пастеризоване, стерилізоване, гомогенізоване, топлене, пептизоване)	2014	114,4	115,1	115,4	116,5	117,4
	2015	113,7	113,2	115,3	115,4	115,7
	2016	121,4	122,1	120,8	119,8	118,5
	2017	124,4	125,3	125,2	125,2	125,5
Масло вершкове та продукти молочні пастоподібні	2014	117,2	118,1	118,8	118,8	118,4
	2015	102,8	101,9	103,8	104,8	105,9
	2016	131,7	133,3	132,3	130,7	128,8
	2017	139,7	138,1	136,0	135,0	135,1
Сири тверді	2014	120,6	121,2	121,7	121,9	121,7
	2015	107,1	106,7	108,1	110,2	112,3
	2016	132,1	132,2	130,0	127,5	125,0
	2017	126,3	125,7	125,8	125,7	125,2
Кефір неароматизований, без додання фруктів, горіхів, какао та інших наповнювачів	2014	112,3	113,5	114,1	115,0	115,5
	2015	116,1	114,8	116,9	117,5	118,2
	2016	120,0	121,0	119,1	118,0	117,0
	2017	129,7	129,7	129,0	128,7	128,3
Сметана неароматизована, без додання фруктів, горіхів, какао та інших наповнювачів	2014	107,6	107,8	108,3	109,0	109,5
	2015	111,0	110,8	113,0	114,5	115,6
	2016	125,0	126,0	124,1	122,6	121,4
	2017	126,1	126,0	125,7	125,1	124,6
Борошно пшеничне чи пшенично-житне	2014	89,7	88,7	89,4	91,8	95,2
	2015	149,3	159,2	165,4	163,6	158,1
	2016	116,4	108,7	103,3	101,5	101,3
	2017	109,6	110,5	111,2	111,9	112,1
Крупи гречані	2014	82,2	85,3	94,1	100,6	104,9
	2015	224,7	220,8	215,5	209,9	205,5
	2016	160,4	171,4	171,5	172,4	175,2
	2017	116,1	109,5	104,9	100,7	96,9
Хліб житній	2014	100,0	100,0	100,0	101,4	105,0
	2015	130,6	134,3	143,1	146,5	144,7
	2016	125,4	122,4	116,3	113,3	111,7
	2017	114,5	115,2	114,7	113,9	113,3
Хліб пшеничний	2014	102,2	101,9	102,0	102,9	104,9
	2015	134,7	139,6	149,9	154,2	154,7
	2016	136,7	132,0	122,8	118,2	115,8
	2017	112,6	114,8	116,4	117,2	117,6
Хліб житньо-пшеничний і пшенично-житній	2014	103,4	102,3	101,8	102,2	103,5
	2015	131,8	139,3	149,5	153,5	154,4
	2016	137,5	130,2	121,3	117,3	115,2
	2017	109,4	112,7	115,2	116,4	117,3
Пряники та вироби подібні; печиво солодке; вафлі та вафельні пластини	2014	102,5	102,6	103,4	104,5	105,9
	2015	129,0	136,2	143,2	145,7	146,2
	2016	135,5	128,9	122,8	119,8	118,0
	2017	109,7	109,7	109,8	110,1	110,7
Вироби макаронні, локшина та вироби борошняні подібні	2014	103,0	101,3	102,3	103,1	106,0
	2015	139,4	144,2	159,1	163,5	160,1
	2016	123,9	119,5	106,4	101,8	99,6
	2017	95,4	96,9	97,4	97,8	99,0
Цукор білий кристалічний	2014	122,6	126,1	130,3	134,2	138,5
	2015	113,9	118,6	121,2	120,1	118,5
	2016	165,3	155,8	147,9	144,2	140,7
	2017	101,2	103,8	108,0	110,6	112,4

Продовження табл.1.11/ Continuation of the table 1.11

Січень- Червень/ January- June	Січень- Липень/ January- July	Січень- Серпень/ January- August	Січень- Вересень/ January- September	Січень- Жовтень/ January- October	Січень- Листопад/ January- November	Січень- Грудень/ January- December	
117,9	117,8	117,5	117,3	117,0	116,8	116,6	<i>Processed liquid milk</i>
116,0	116,3	116,8	116,8	117,0	117,4	117,9	
117,7	117,0	116,5	116,7	117,0	117,2	117,4	
125,6	125,5	125,3	125,1	124,7	124,5	124,3	
117,7	117,0	116,2	115,3	114,2	113,1	112,2	<i>Butter and dairy spreads</i>
106,8	107,5	108,2	108,7	109,8	111,2	112,8	
127,5	126,4	126,3	126,9	128,0	128,7	129,9	
135,8	137,0	137,2	137,1	135,7	134,7	132,7	
121,0	119,9	118,7	117,8	116,8	115,5	114,3	<i>Cheese</i>
113,9	116,2	118,2	119,3	120,1	121,1	122,5	
122,8	120,6	118,8	117,8	117,6	117,8	117,9	
125,1	124,8	124,5	124,2	123,9	123,8	123,3	
115,3	115,1	114,9	115,2	115,3	115,3	115,3	<i>Kefir not flavoured nor containing</i>
119,2	119,8	120,3	120,3	120,4	120,5	120,7	<i>added fruit; nuts or cocoa</i>
116,0	115,3	114,8	114,7	115,0	115,6	116,7	
128,1	128,0	128,0	127,8	127,5	127,0	126,1	
109,9	110,0	110,2	110,4	110,5	110,6	110,7	<i>Sour cream not flavoured nor</i>
116,3	116,7	117,2	117,5	117,8	118,3	118,9	<i>containing added fruit; nuts or</i>
120,7	120,2	119,5	119,4	119,7	119,6	120,0	<i>cocoa</i>
124,2	124,1	124,4	124,5	124,4	124,5	124,3	
99,1	101,9	105,1	108,4	111,5	114,1	116,3	<i>Wheat or maslin flour</i>
150,8	145,3	141,5	138,5	135,9	134,2	132,7	
102,1	103,2	103,8	104,6	105,3	105,8	106,3	
112,2	112,4	112,7	112,8	112,9	112,8	112,6	
108,3	110,3	112,3	114,3	115,8	119,6	127,4	<i>Buckwheat</i>
202,2	201,4	204,2	206,5	209,2	208,6	202,1	
178,0	177,2	172,9	167,9	163,1	158,0	153,8	
92,9	90,5	89,5	88,8	87,8	86,6	84,9	
107,4	108,9	110,0	111,3	112,3	113,2	114,5	<i>Rye bread</i>
143,5	142,7	142,0	141,1	140,3	139,7	138,5	
110,7	110,1	109,7	109,6	109,6	109,9	110,3	
113,2	113,1	113,3	113,2	113,1	112,8	112,4	
106,5	107,8	109,2	111,0	112,6	114,0	115,5	<i>White bread</i>
155,2	155,3	154,8	153,5	152,1	151,0	150,0	
113,8	112,4	111,4	110,8	110,4	110,3	110,1	
117,8	118,1	118,5	118,8	119,4	119,9	120,2	
104,5	105,3	106,7	108,3	109,7	110,9	112,1	<i>Mix of white and rye bread</i>
154,8	154,9	153,7	152,1	150,7	149,7	149,2	
114,0	113,2	112,6	112,3	112,2	112,2	111,7	
117,7	118,3	118,9	119,5	120,2	120,9	121,5	
106,9	108,0	108,8	110,3	111,6	112,7	113,7	<i>Gingerbread and the like; sweet</i>
146,7	146,9	147,0	146,0	145,1	144,6	144,0	<i>biscuits; waffles and wafers</i>
116,5	115,1	114,1	113,5	113,1	112,6	112,4	
111,2	111,5	111,9	111,9	112,0	112,0	112,0	
108,9	111,0	112,6	114,2	115,5	117,0	118,3	<i>Macaroni, noodles and similar</i>
155,2	151,7	149,2	147,3	145,2	143,2	141,9	<i>farinaceous products</i>
99,2	99,0	98,8	98,5	98,6	98,5	98,3	
99,7	100,2	100,7	101,2	101,7	102,2	102,5	
140,9	142,4	143,9	144,1	143,0	140,4	137,7	<i>Sugar</i>
117,9	117,4	116,9	117,4	120,7	124,7	128,2	
136,9	134,3	132,2	130,2	127,0	124,7	122,4	
113,7	114,4	114,8	114,5	112,8	111,3	109,6	

		Січень/ January	Січень- Лютий/ January- February	Січень- Березень/ January- March	Січень- Квітень/ January- April	Січень- Травень/ January- May
Шоколад та готові харчові продукти, що містять какао (крім какао-порошку підсолодженого), у пакуваннях масою менше 2 кг	2014	101,3	102,4	103,2	105,0	106,8
	2015	141,0	144,0	153,0	157,2	160,2
	2016	140,5	134,8	125,8	120,0	115,9
	2017	100,4	102,3	103,2	103,9	103,9
Коньяк, бренді	2014	101,2	101,3	101,3	100,4	99,9
	2015	109,4	108,9	110,8	112,6	113,6
	2016	122,6	123,3	122,4	122,6	123,0
	2017	111,3	110,6	109,2	108,0	107,1
Горілка з вмістом спирту менше 45,4 %	2014	103,0	103,0	101,8	102,5	102,8
	2015	121,5	123,6	125,3	130,2	133,5
	2016	137,4	137,5	131,8	126,3	123,9
	2017	119,8	118,1	116,4	115,2	114,2
Пиво, крім відходів пивоваріння	2014	111,3	111,4	110,7	111,6	111,5
	2015	127,1	127,7	131,3	131,7	133,4
	2016	128,2	128,5	126,7	126,3	125,8
	2017	117,5	117,3	116,3	116,6	116,2
Води натуральні мінеральні негазовані	2014	100,7	100,7	106,6	109,6	111,6
	2015	128,9	133,9	140,6	143,5	145,4
	2016	138,1	133,0	119,6	114,0	110,9
	2017	102,4	102,4	102,3	102,0	101,7
Води натуральні мінеральні газовані	2014	101,5	101,6	104,9	106,6	108,0
	2015	122,7	125,3	127,9	131,5	132,8
	2016	133,8	131,1	124,7	119,6	116,8
	2017	102,0	102,1	102,2	102,3	102,4
Напої безалкогольні інші	2014	101,6	101,6	101,7	102,8	103,6
	2015	113,7	114,8	116,6	118,9	119,8
	2016	132,4	131,2	131,7	129,1	128,3
	2017	116,3	116,0	113,7	113,6	113,1
Сигари, черут (сигари з обрізаними кінцями), сигарилли (сигари тонкі) та сигарети, з тютюну чи замінників тютюну	2014	130,3	126,2	124,5	126,2	127,6
	2015	119,2	119,0	120,6	122,4	123,0
	2016	114,3	114,2	111,8	107,2	105,0
	2017	140,9	142,9	144,1	145,8	147,0
Білизна постільна	2014	98,4	98,4	101,5	107,1	108,9
	2015	154,8	180,5	180,7	171,5	168,8
	2016	124,1	107,7	104,6	104,7	104,7
	2017	104,8	103,6	103,1	102,9	102,9
Комплекти, костюми, куртки, піджаки та блейзери, виробничого та професійного призначення, чоловічі	2014	100,4	100,3	100,3	100,3	100,5
	2015	108,5	116,0	119,2	123,7	126,5
	2016	133,8	125,5	122,1	118,0	115,4
	2017	105,8	105,7	106,1	106,1	106,0
Сукні, спідниці та спідниці-брюки, крім трикотажних, жіночі та дівчачі	2014	104,6	104,6	105,5	105,7	105,8
	2015	118,3	118,3	119,1	119,5	120,0
	2016	110,5	116,0	116,0	116,1	115,8
	2017	111,7	106,4	104,7	103,9	103,4
Сорочки, крім трикотажних, чоловічі та хлопчачі	2014	101,1	101,1	101,1	101,1	101,0
	2015	113,6	113,6	114,2	119,5	125,8
	2016	148,6	148,6	150,8	146,3	140,8
	2017	111,4	114,2	116,4	116,8	116,5
Одяг і аксесуари одягу, трикотажні машинного або ручного в'язання, для немовлят	2014	99,6	99,5	99,5	100,0	100,4
	2015	107,3	107,4	113,0	115,2	116,5
	2016	116,9	117,1	111,4	108,7	107,2
	2017	108,3	108,0	108,0	108,0	108,0

Продовження табл.1.11/ *Continuation of the table 1.11*

Січень- Червень/ <i>January- June</i>	Січень- Липень/ <i>January- July</i>	Січень- Серпень/ <i>January- August</i>	Січень- Вересень/ <i>January- September</i>	Січень- Жовтень/ <i>January- October</i>	Січень- Листопад/ <i>January- November</i>	Січень- Грудень/ <i>January- December</i>	
108,1	109,4	110,6	112,3	113,9	115,4	116,8	<i>Chocolate and food preparations</i>
162,2	163,1	163,5	162,7	161,7	160,8	159,7	<i>containing cocoa (except</i>
113,2	111,2	109,8	108,7	107,7	107,0	106,4	<i>sweetened cocoa powder), other</i>
103,9	103,9	104,0	104,1	104,2	104,2	104,4	<i>than in bulk forms</i>
100,2	100,5	100,8	101,1	101,4	101,6	101,8	<i>Cognac, brandy</i>
113,5	114,3	115,6	116,8	117,8	118,7	119,4	
123,1	122,0	120,3	119,1	118,2	117,4	117,5	
106,8	106,9	106,9	108,4	109,8	111,3	111,9	
103,7	103,3	104,4	105,6	106,5	107,2	107,9	<i>Vodka of an alcoholic strength</i>
134,1	136,8	137,0	138,4	139,7	140,2	140,4	<i>by volume of ≤ 45,4 %</i>
123,7	122,5	121,4	119,5	117,8	116,7	117,1	
112,9	112,1	111,7	113,3	114,5	116,0	116,2	
112,0	112,1	112,3	113,0	113,8	114,7	115,5	<i>Beer, except dregs from brewing</i>
134,0	135,3	135,6	135,2	134,7	134,0	133,4	
125,6	125,0	124,4	124,0	123,5	123,1	122,7	
115,6	114,9	114,5	114,3	114,0	113,8	113,7	
112,9	113,8	114,6	115,3	116,5	117,5	118,4	<i>Mineral non aerated waters</i>
144,9	145,0	145,0	144,9	144,4	143,9	143,5	<i>(unsweetened)</i>
110,2	109,4	108,7	108,2	107,6	107,1	106,6	
101,5	102,2	102,7	103,1	103,5	103,7	104,0	
109,1	109,9	110,6	111,3	112,0	112,6	113,3	<i>Mineral aerated waters</i>
133,1	133,6	134,2	134,6	135,0	135,2	135,3	<i>(unsweetened)</i>
115,5	114,1	112,9	111,9	110,8	110,0	109,3	
102,5	103,2	103,6	104,0	104,3	104,7	105,1	
104,2	105,0	105,8	106,5	107,1	107,6	108,1	<i>Other non alcoholic beverages</i>
120,6	120,9	121,8	122,4	122,9	123,4	123,8	
127,6	127,1	125,9	125,1	124,3	123,8	123,3	
112,8	112,6	112,4	112,2	112,1	111,8	111,5	
128,9	127,3	127,2	126,2	125,6	124,8	123,9	<i>Cigars, cheroots, cigarillos and</i>
123,6	125,3	125,5	126,9	127,4	127,6	126,7	<i>cigarettes, of tobacco or tobacco</i>
103,3	104,6	105,5	107,9	110,4	112,3	114,9	<i>substitutes</i>
147,4	144,8	143,2	139,9	136,7	134,5	132,8	
109,8	111,1	112,2	113,8	115,7	117,9	119,9	<i>Bed linen</i>
166,8	165,4	164,5	162,5	160,2	157,7	155,5	
104,6	104,5	104,5	104,4	104,4	104,2	104,0	
102,8	102,8	102,8	103,1	103,4	103,5	103,6	
100,7	101,0	101,4	101,8	102,2	102,6	103,1	<i>Men's ensembles, jackets and</i>
128,3	129,3	129,8	130,2	130,4	130,8	131,0	<i>blazers, industrial and</i>
113,8	113,1	112,4	112,0	111,7	111,1	110,6	<i>occupational</i>
105,8	105,5	105,3	104,9	104,6	104,5	104,4	
106,7	107,3	108,3	108,8	109,7	110,4	111,1	<i>Women's or girls' dresses, skirts</i>
119,5	119,4	119,0	118,5	117,6	116,9	116,3	<i>and divided skirts of textile</i>
115,6	115,1	114,7	114,3	114,1	113,8	113,5	<i>fabrics, not knitted or crocheted</i>
103,0	102,8	102,6	102,5	102,4	102,3	102,2	
100,8	102,4	103,5	104,6	105,5	106,3	106,9	<i>Men's or boys' shirts (excluding</i>
129,1	130,1	130,9	133,0	134,7	136,0	137,1	<i>knitted or crocheted)</i>
138,5	136,1	134,3	131,1	128,7	126,8	125,3	
116,4	116,2	116,1	116,1	116,0	115,9	115,9	
100,7	101,4	101,9	102,3	102,6	102,9	103,1	<i>Babies' garments and clothing</i>
117,3	117,4	117,6	117,7	117,8	117,9	118,0	<i>accessories, knitted or crocheted</i>
106,2	105,5	104,8	104,5	104,3	104,1	104,4	
107,9	107,9	107,9	107,8	107,6	107,5	106,9	

		Січень/ January	Січень- Лютий/ January- February	Січень- Березень/ January- March	Січень- Квітень/ January- April	Січень- Травень/ January- May
Взуття з верхом зі шкіри натуральної, крім спортивного, із захисним металевим підноском, взуття спеціалізоване різне	2014	101,6	102,0	102,2	102,7	103,7
	2015	123,1	125,3	128,2	128,8	128,3
	2016	113,7	111,1	108,6	107,5	106,9
	2017	101,2	105,2	106,4	107,1	107,5
Деревина уздовж розпиляна чи розколота, розділена на частини чи лущена, завтовшки більше 6 мм; шпали з деревини для залізничних чи трамвайних колій, непросочені	2014	102,1	104,1	106,9	110,1	112,6
	2015	149,2	158,3	157,4	156,2	155,0
	2016	133,2	127,7	126,8	124,1	122,2
	2017	113,6	109,4	107,9	107,2	107,2
Папір і картон гофровані, у рулонах або в аркушах	2014	98,7	99,1	99,4	99,8	101,4
	2015	138,9	141,9	144,7	146,0	145,2
	2016	114,8	112,8	110,9	109,8	108,7
	2017	103,7	104,1	104,3	105,5	106,3
Шпалери та вироби з паперу для покриття стін подібні; папір прозорий для вікон	2014	100,3	100,3	101,3	104,4	107,8
	2015	140,3	160,4	172,7	174,0	174,2
	2016	165,3	145,0	134,8	130,3	126,2
	2017	104,1	103,7	102,6	102,2	102,1
Кокс і напівкокс із вугілля кам'яного, вугілля бурого та торфу; вугілля ретортне	2014	95,4	94,3	95,8	101,1	105,3
	2015	179,5	202,9	206,5	198,7	191,5
	2016	117,0	99,0	96,7	95,1	95,4
	2017	182,7	199,3	205,7	200,9	199,2
Пек і кокс пековий	2014	101,8	100,7	101,6	103,4	105,5
	2015	123,9	124,3	126,0	125,1	128,9
	2016	138,5	128,3	122,1	119,2	110,5
	2017	100,9	109,4	118,3	124,1	132,7
Водень, аргон, газу інертні, азот і кисень	2014	103,6	105,3	106,8	108,3	109,3
	2015	135,1	138,5	143,0	147,0	148,9
	2016	122,9	119,5	112,5	106,9	105,1
	2017	109,6	108,6	108,2	109,8	112,5
Спирт етиловий неденатурований із вмістом спирту не менше 80 об. %	2014	109,7	109,9	109,9	110,0	110,8
	2015	108,3	108,4	115,4	119,3	121,1
	2016	130,8	130,6	122,7	121,5	120,1
	2017	122,7	122,5	124,6	122,8	122,2
Фарби та лаки на основі акрилових або вінілових полімерів, у водному середовищі	2014	104,2	103,3	105,5	107,4	108,9
	2015	155,5	168,9	173,4	174,3	173,0
	2016	125,3	115,3	110,4	108,8	108,5
	2017	102,6	103,2	104,0	104,1	104,0
Препарати лікарські, що містять пеніцилін та інші антибіотики	2014	108,7	108,3	110,1	111,9	114,0
	2015	119,3	120,1	121,5	121,9	121,7
	2016	140,9	142,0	139,9	137,5	135,2
	2017	100,6	99,3	98,0	97,7	97,7
Препарати лікарські, що містять алкалоїди або їх похідні, і не містять гормони чи антибіотики	2014	107,9	109,5	111,3	113,1	114,6
	2015	131,3	132,1	136,1	137,6	137,9
	2016	132,1	129,6	123,5	119,9	117,9
	2017	106,8	107,8	108,1	108,2	108,3
Портландцемент, цемент глиноземистий, цемент безклінкерний шлаковий і цементи гідравлічні подібні	2014	99,6	99,7	99,6	99,9	100,4
	2015	111,3	113,5	118,8	120,9	121,4
	2016	117,9	118,0	115,4	116,5	117,2
	2017	129,6	136,6	137,8	135,2	133,7
Чавун переробний і дзеркальний у чушках, болванках чи формах первинних інших	2014	88,2	87,3	92,1	94,8	96,2
	2015	114,8	115,5	114,1	113,3	113,1
	2016	72,5	74,8	77,5	79,5	86,1
	2017	203,0	198,2	191,0	189,8	179,2

Продовження табл.1.11/ Continuation of the table 1.11

Січень- Червень/ January- June	Січень- Липень/ January- July	Січень- Серпень/ January- August	Січень- Вересень/ January- September	Січень- Жовтень/ January- October	Січень- Листопад/ January- November	Січень- Грудень/ January- December	
104,4	105,2	105,7	106,1	107,5	108,9	110,0	<i>Footwear with uppers of leather, other than sports footwear, footwear incorporating a protective metal toe-cap and miscellaneous special</i>
128,0	127,5	127,6	127,7	126,4	125,1	124,2	
106,5	106,0	105,4	104,9	104,6	104,2	103,9	
108,0	108,3	108,5	108,7	108,9	109,0	109,0	
114,3	115,6	117,1	118,6	119,8	121,4	123,1	<i>Wood, sawn or chipped length-wise, sliced or peeled, of a thickness >6 mm; railway or tramway sleepers of wood not impregnated</i>
153,9	153,6	152,5	151,4	150,3	149,1	147,7	
120,8	119,7	119,0	118,8	118,6	118,3	117,9	
107,4	107,4	107,5	107,4	107,8	108,1	108,5	
103,0	104,4	105,6	107,4	108,9	110,3	112,5	<i>Corrugated paper and paperboard in rolls or sheets</i>
144,1	142,9	141,9	140,0	138,4	137,2	134,9	
108,0	107,7	107,5	107,3	107,2	107,0	106,8	
106,8	107,2	107,3	107,5	107,6	107,7	108,2	
109,9	111,6	112,9	113,9	114,6	116,6	118,8	<i>Wallpaper and similar wall coverings; coverings; window transparencies of paper</i>
174,6	175,1	175,4	176,4	177,4	176,1	174,3	
123,5	121,3	119,8	118,3	117,0	115,8	114,9	
102,1	102,1	102,0	102,0	102,0	102,1	102,3	
107,3	109,2	110,8	113,2	117,3	121,7	125,2	<i>Coke and semi-coke of coal, of lignite or of peat; retort carbon</i>
188,0	184,5	181,7	177,8	171,0	163,9	158,0	
95,0	96,1	96,5	98,5	105,6	111,6	117,2	
199,1	195,8	194,1	190,4	183,4	179,1	175,9	
107,1	108,8	109,9	111,3	112,5	113,4	114,2	<i>Pitch and pitch coke</i>
131,5	132,5	133,5	134,1	134,6	135,0	135,8	
104,3	101,8	100,7	99,5	98,4	98,0	97,8	
137,8	141,6	146,5	150,7	154,7	157,5	159,6	
110,0	111,7	113,1	114,3	115,6	117,3	118,9	<i>Hydrogen, argon, rare gasses, nitrogen and oxygen</i>
150,0	149,1	148,6	147,6	146,4	144,3	142,3	
103,8	102,4	101,7	102,0	101,9	102,0	102,5	
114,3	115,6	117,0	117,4	118,7	120,5	121,4	
111,5	111,7	111,5	111,6	111,5	111,4	111,3	<i>Undenatured ethyl alcohol of alcoholic strength by volume of ≥ 80%</i>
122,1	122,3	122,8	123,4	123,9	124,3	124,7	
119,6	119,9	119,7	119,2	118,7	118,2	117,9	
121,4	120,3	119,4	118,8	118,4	118,0	117,6	
110,2	111,2	112,0	112,8	113,6	115,7	118,7	<i>Paints and varnishes based on acrylic or vinyl polymers, in an aqueous medium</i>
171,4	170,5	169,9	168,9	167,9	165,2	161,4	
108,4	108,2	107,9	107,7	107,6	107,3	106,9	
104,8	105,5	106,1	106,6	107,1	107,9	108,6	
115,6	117,0	118,1	119,1	119,9	120,3	120,5	<i>Medicaments, containing penicillins or other antibiotics</i>
121,6	123,0	125,1	126,2	127,3	128,1	128,9	
133,4	130,4	126,8	124,0	121,8	120,0	118,1	
97,6	97,7	97,9	98,2	98,4	98,5	98,9	
115,7	117,1	118,1	119,0	119,7	120,5	121,2	<i>Medicaments, containing alkaloids or derivatives thereof, but not hormones or antibiotics</i>
138,1	137,4	136,9	136,3	136,0	135,8	135,5	
116,7	115,8	115,3	114,7	114,1	113,5	112,9	
108,4	108,5	108,6	108,7	108,9	109,1	109,3	
101,3	101,8	102,1	102,4	102,9	103,3	103,7	<i>Portland cement, aluminous cement, slag cement and similar hydraulic cements</i>
121,1	121,0	121,1	121,1	121,0	121,0	120,9	
118,0	119,0	119,8	120,5	121,1	121,6	122,1	
132,4	131,1	129,9	129,0	128,3	127,7	127,0	
97,8	98,7	99,4	100,5	101,6	103,6	104,8	<i>Pig iron and spiegelesen in pigs, blocks or other primary forms</i>
112,7	112,6	112,3	110,5	108,8	104,4	101,8	
91,6	95,4	97,1	98,7	100,7	103,8	109,4	
169,8	162,7	159,9	159,3	159,1	158,6	154,0	

		Січень/ January	Січень- Лютий/ January- February	Січень- Березень/ January- March	Січень- Квітень/ January- April	Січень- Травень/ January- May
Прокат плоский гарячекатаний зі сталі нелегованої завширшки не менше 600 мм	2014	97,8	98,6	99,6	107,7	113,0
	2015	176,4	178,4	194,2	187,1	180,8
	2016	103,9	103,9	96,5	96,0	102,5
	2017	188,1	190,4	188,1	180,7	166,9
Дріт холоднотягнутий зі сталі нелегованої	2014	91,6	91,7	92,7	95,3	100,9
	2015	162,3	169,9	179,0	179,4	171,8
	2016	115,5	105,6	96,3	92,9	92,3
	2017	104,1	109,3	113,9	116,2	116,4
Котли центрального опалення для виробництва гарячої води чи пари, низького тиску	2014	100,6	100,9	101,5	102,7	103,5
	2015	128,3	133,2	145,1	152,7	157,1
	2016	145,4	140,9	128,6	120,8	116,6
	2017	106,3	106,3	106,8	107,2	107,7
Приймачі телевізійні, поєднані чи не поєднані з приймачами радіомовними або пристроями для записування та відтворення звуку чи зображення	2014	98,7	101,2	104,7	113,9	120,8
	2015	157,6	194,1	196,7	185,9	177,6
	2016	140,9	111,8	108,9	106,8	105,8
	2017	106,9	126,3	130,0	132,6	134,3
Лічильники виробництва та споживання газу, рідини й електроенергії	2014	102,2	102,8	103,7	104,2	105,0
	2015	148,0	157,8	169,1	177,3	181,2
	2016	131,1	122,4	113,9	108,5	105,7
	2017	103,0	106,7	107,6	107,3	107,0
Електродвигуни змінного струму багатофазні, потужністю більше 750 Вт, але не більше 75 кВт	2014	99,8	100,5	100,9	101,4	102,7
	2015	121,7	120,9	120,4	122,8	123,1
	2016	110,3	110,4	110,6	108,0	106,8
	2017	105,5	107,1	107,9	108,4	108,4
Двигуни та установки силові гідравлічні та пневматичні лінійної дії (циліндри)	2014	100,0	100,0	100,0	100,0	100,0
	2015	109,4	114,0	120,9	125,7	129,2
	2016	140,2	135,7	129,4	126,2	122,7
	2017	107,9	107,1	111,1	112,1	113,8
Помпи відцентрові інші для перекачування рідин; помпи інші	2014	110,3	110,2	110,5	107,9	106,5
	2015	108,9	113,4	115,0	116,5	117,6
	2016	138,2	132,9	131,0	129,5	129,0
	2017	105,2	114,3	117,2	118,5	118,7
Меблі кухонні	2014	100,7	100,6	101,8	102,9	103,8
	2015	131,2	138,8	146,1	148,4	149,1
	2016	132,8	127,9	121,4	118,6	116,9
	2017	108,7	106,6	105,2	105,0	105,2
Електроенергія	2014	107,2	110,2	107,9	104,6	101,1
	2015	128,4	127,3	132,4	136,8	137,8
	2016	121,9	126,1	124,7	122,9	122,4
	2017	133,6	134,5	136,2	137,5	136,8
Пара та вода гаряча (теплоенергія, вироблена і відпущена)	2014	95,2	95,2	95,2	97,5	98,9
	2015	149,6	149,6	155,6	163,6	171,6
	2016	150,1	149,6	143,6	133,3	125,0
	2017	169,6	170,0	170,4	170,6	171,1

Продовження табл.1.11/ *Continuation of the table 1.11*

Січень- Червень/ <i>January- June</i>	Січень- Липень/ <i>January- July</i>	Січень- Серпень/ <i>January- August</i>	Січень- Вересень/ <i>January- September</i>	Січень- Жовтень/ <i>January- October</i>	Січень- Листопад/ <i>January- November</i>	Січень- Грудень/ <i>January- December</i>	
118,3	123,3	127,6	131,2	135,0	137,6	140,8	<i>Flat rolled products of non alloy</i>
174,1	168,8	164,0	158,9	153,7	150,6	146,2	<i>steel, not further worked than hot</i>
109,4	112,1	114,5	116,9	119,8	122,3	125,7	<i>rolled, of a width of ≥ 600 mm</i>
153,8	147,0	143,2	141,2	140,7	140,1	138,2	
104,9	108,1	110,5	114,2	118,3	122,1	125,3	<i>Cold drawn wire of non alloy steel</i>
165,3	161,0	157,6	153,8	149,3	145,3	142,3	
93,5	93,8	94,1	94,5	95,0	95,5	96,0	
115,7	115,7	116,0	117,6	119,1	120,1	120,8	
104,3	105,0	105,7	106,8	108,0	109,1	110,3	<i>Central heating boilers, for</i>
159,5	161,1	161,9	161,8	161,3	160,5	159,7	<i>producing hot water or low</i>
114,3	112,7	111,8	111,1	110,5	110,1	109,7	<i>pressure steam</i>
108,0	108,4	108,4	108,7	109,1	109,4	109,8	
125,9	129,6	132,6	135,6	138,0	140,0	141,6	<i>Television receivers, whether or not</i>
172,0	168,3	165,2	162,1	159,7	157,8	156,2	<i>combined with radio-broadcast</i>
105,2	104,7	104,4	104,2	104,2	104,1	104,2	<i>receivers or sound or video recor-</i>
135,0	135,6	136,0	137,2	137,7	138,4	138,9	<i>ding or reproduction apparatus</i>
105,6	107,6	109,3	111,4	113,1	115,3	117,3	<i>Gas, liquid or electricity supply or</i>
182,7	180,5	178,3	175,4	172,9	169,7	166,9	<i>production meters</i>
104,5	104,0	103,8	103,7	103,7	103,6	103,6	
106,8	106,6	106,5	106,4	106,4	106,4	106,4	
103,8	105,3	106,5	107,7	108,7	109,8	110,8	<i>AC motors, multi-phase, of an</i>
123,0	122,0	121,3	120,5	119,8	118,9	118,1	<i>output > 750 W but ≤ 75 kW</i>
106,2	105,8	105,6	105,6	105,5	105,5	105,5	
108,4	108,4	108,2	108,2	108,1	108,4	108,7	
100,0	100,0	100,0	100,0	100,6	101,4	102,0	<i>Linear acting hydraulic and</i>
132,5	134,9	137,0	138,6	139,1	139,6	139,8	<i>pneumatic motors (cylinders)</i>
119,8	118,0	116,7	115,4	114,6	113,5	112,9	
114,7	115,1	115,2	115,5	115,5	116,6	117,2	
106,7	106,9	107,0	107,1	107,3	107,4	107,4	<i>Other centrifugal pumps for</i>
117,0	119,6	121,6	123,0	124,2	125,3	126,2	<i>liquids; other pumps</i>
128,7	125,3	122,8	121,0	119,6	118,3	117,3	
118,7	118,7	118,7	118,7	118,7	119,3	120,0	
105,0	105,8	106,4	107,5	108,7	109,7	110,9	<i>Kitchen furniture</i>
148,6	148,2	147,9	147,2	146,4	146,2	145,7	
115,7	115,0	114,4	114,0	113,4	112,6	111,9	
105,6	105,9	106,2	106,7	107,2	107,6	108,1	
102,5	106,2	108,9	111,2	112,2	114,6	115,6	<i>Electrical energy</i>
136,4	135,4	134,0	134,0	133,4	131,8	131,7	
121,2	121,1	121,5	120,7	123,6	126,7	128,7	
137,1	136,5	134,9	133,3	129,7	126,3	123,9	
100,6	105,2	108,8	111,6	113,8	115,6	117,8	<i>Heat</i>
175,5	172,6	170,4	168,8	167,7	166,8	165,1	
119,2	126,4	131,6	135,4	138,7	141,5	144,0	
172,4	158,1	148,8	142,4	137,1	133,1	129,8	

1.12. СЕРЕДНІ ЦІНИ ВИРОБНИКІВ ПРОМИСЛОВОЇ ПРОДУКЦІЇ
AVERAGE PRODUCER' PRICES

		Січень/ <i>January</i>	Лютий/ <i>February</i>	Березень/ <i>March</i>	Квітень/ <i>April</i>	Травень/ <i>May</i>
М'ясо великої рогатої худоби свіже чи охолоджене	2013	30788,21	31007,18	31126,75	30824,58	30706,85
	2014	27641,74	27692,02	28196,46	28165,92	28570,31
	2015	35054,99	36108,89	37787,86	38126,60	38197,65
	2016	46325,16	45788,49	45862,54	45425,78	45187,04
	2017	52302,10	57221,71	58060,53	57884,18	57761,23
М'ясо свиней свіже чи охолоджене	2013	30353,91	29318,86	29661,34	30062,10	30518,29
	2014	29091,15	28824,65	29227,28	34808,84	33768,90
	2015	36878,83	36681,25	41210,51	43278,97	44113,72
	2016	42815,07	39515,67	42368,90	44337,26	43640,83
	2017	44211,76	47508,84	47991,93	50020,07	52648,69
М'ясо свійської птиці свіже чи охолоджене	2013	18738,39	18460,95	18220,56	18168,54	18386,21
	2014	17982,91	17974,11	17814,12	18057,89	18462,45
	2015	23211,66	22753,17	25289,95	26313,58	27022,47
	2016	29224,92	29108,87	29543,47	29792,24	29845,66
	2017	32620,79	33201,69	33456,13	33975,45	34420,58
Вироби ковбасні варені, сосиски, сардельки	2013	32546,35	32577,15	32641,85	32697,90	32754,83
	2014	32663,96	32825,32	33386,13	34278,97	35029,22
	2015	41311,24	42040,82	45096,42	46516,57	46640,28
	2016	50944,53	51055,76	51118,68	51003,95	51242,10
	2017	53537,60	54915,36	55254,20	55798,99	56158,04
Ковбаси напівкопчені	2013	43127,10	43168,59	43126,05	43047,72	43120,19
	2014	45123,99	45236,81	45903,25	47419,93	48341,00
	2015	56807,31	58246,19	61821,06	64213,84	64097,58
	2016	67007,91	66960,95	67359,74	67419,37	67566,07
	2017	70956,06	72896,75	73931,37	74640,20	74825,23
Сік томатний	2013	5013,90	5069,84	5123,44	5123,44	5123,44
	2014	5036,10	5047,48	5220,22	5316,02	5366,94
	2015	5993,08	6369,64	7071,04	7205,23	7225,20
	2016	9638,96	9766,95	9861,86	9810,20	9899,71
	2017	11738,80	11725,01	11812,82	11851,20	11837,77
Сік яблучний	2013	8707,38	8611,17	8596,02	8494,70	8265,10
	2014	7961,01	8220,19	8638,08	9167,59	9181,19
	2015	9640,67	10881,32	11031,75	10928,34	10926,79
	2016	16147,28	16836,91	17323,29	17114,69	17232,87
	2017	17471,80	17457,98	17495,55	17439,31	17395,84
Олія соняшникова нерафінована	2013	8827,31	8982,49	8781,93	8611,88	8525,05
	2014	6817,60	6730,75	7481,10	8465,01	8872,03
	2015	11683,08	14127,59	14905,96	15778,07	15346,55
	2016	18692,40	19983,16	20137,67	20149,73	20082,86
	2017	20433,41	20593,16	20863,57	19672,84	19628,93
Олія соняшникова та її фракції, рафіновані але не піддані хімічній модифікації	2013	11624,11	11678,60	11617,78	11611,64	11611,64
	2014	10604,68	10374,79	10628,30	10894,80	11590,70
	2015	15761,86	20888,64	21701,48	21414,13	21774,55
	2016	22916,51	23684,80	23524,66	23649,27	23740,16
	2017	23979,52	23964,19	24677,43	24161,03	24442,96

ЗА ОСНОВНИМИ ВИДАМИ ХАРЧОВИХ ПРОДУКТІВ, НАПОЇВ У 2013-2017 РОКАХ
FOR MAIN ARTICLES OF FOOD, DRINKS IN 2013-2017

(грн за т; UAH for t)

Червень/ <i>June</i>	Липень/ <i>July</i>	Серпень/ <i>August</i>	Вересень/ <i>September</i>	Жовтень/ <i>October</i>	Листопад/ <i>November</i>	Грудень/ <i>December</i>	
30719,76	30690,74	30650,23	30805,36	30738,28	30692,96	30673,93	<i>Meat of bovine animals, fresh or chilled</i>
29679,40	30684,90	31018,12	32383,49	33225,62	33649,15	34220,16	
38802,51	39604,59	39879,50	40361,92	40876,59	40969,79	40815,52	
45074,83	45081,41	45148,50	45667,39	46565,84	48462,04	49979,60	
57959,88	58285,29	58400,45	59618,74	60419,61	61605,78	62368,00	
30345,72	31280,09	31772,46	31568,68	30906,99	30020,63	30239,44	<i>Meat of swine, fresh or chilled</i>
34708,18	35049,87	35604,73	39269,11	37314,77	35813,60	38081,19	
44307,83	49212,29	50040,99	48381,38	45766,78	46398,49	44855,60	
42149,36	44467,79	45021,79	47475,27	44216,22	45432,54	47423,49	
61055,37	61395,28	63450,07	67427,48	64410,91	64872,58	64711,60	
18493,81	18429,92	18333,31	18394,23	18282,33	17826,94	17773,13	<i>Meat of poultry, fresh or chilled</i>
19693,25	21299,21	21553,62	22624,32	23053,61	23787,66	23803,16	
27344,89	28765,56	28881,00	29468,60	29697,50	29720,86	30349,72	
30677,70	31114,44	30856,72	32053,11	32341,41	32467,75	32406,20	
35723,34	37828,04	39280,46	41888,01	41330,64	41880,89	41481,08	
32845,33	32906,85	32969,84	33015,88	33038,79	33093,67	33105,36	<i>Boiled sausage, sausages, wieners</i>
35655,27	36626,89	36970,04	38243,47	39159,59	39564,83	40804,02	
46644,37	46622,14	47728,21	48361,94	48887,77	49301,00	49724,28	
51347,74	51636,90	51511,50	52374,14	52890,00	53286,16	53829,48	
57097,41	58641,12	60030,45	61805,02	63426,33	63964,87	65085,32	
43113,93	43183,08	43294,92	43389,88	43446,38	43590,85	43593,15	<i>Semi-smoked sausage</i>
49064,78	50355,64	50865,81	52489,37	53941,54	54489,42	55972,23	
63913,16	64253,31	66206,36	66997,56	67504,75	67903,29	68299,49	
67677,83	67912,90	67786,25	69029,37	69737,87	70427,62	70904,37	
76104,11	77484,84	79255,13	83994,46	85036,72	85790,19	86812,03	
5145,04	5148,50	5167,68	5150,41	5150,41	5180,93	5213,39	<i>Tomato juice</i>
5366,94	5366,94	5395,34	5522,98	5624,05	5815,19	5838,51	
7275,31	7365,33	7375,56	7641,56	7760,50	8036,43	8030,58	
10309,56	10311,69	10322,24	10822,77	10820,56	10916,64	10801,41	
11849,50	11852,98	11836,89	11971,99	12135,62	12159,29	12229,10	
8392,23	8285,46	8305,79	8388,62	8466,33	8476,04	8519,97	<i>Apple juice</i>
9339,49	9441,32	9206,21	9007,17	9111,31	9378,14	9298,11	
11231,27	11288,54	12058,59	12555,86	12966,21	13261,96	14078,78	
17438,78	17191,97	16625,31	16979,86	17078,28	17164,80	17043,48	
17581,41	18069,70	18656,41	19928,78	20187,69	21603,91	22465,65	
8585,37	8608,94	8535,62	7917,82	7241,99	7094,81	7023,48	<i>Sunflower-seed oil, crude</i>
9001,40	9021,70	9223,00	9165,72	8982,54	9657,01	10467,02	
16319,07	17245,03	17236,48	16928,37	16547,69	17541,54	17547,20	
19945,60	19805,08	20127,84	20267,71	20404,72	20299,63	20206,68	
19342,58	19315,25	19238,17	19617,82	19800,32	19962,91	20123,29	
11611,64	11611,64	11515,72	11157,54	10918,32	10809,52	10770,65	<i>Sunflower-seed oil and its fractions, refined, but not chemically modified</i>
11622,43	11639,00	11938,01	12111,97	12347,66	12999,22	14682,13	
21530,94	21811,87	21990,37	21542,44	21124,58	22452,59	22369,99	
23951,64	23967,24	23950,80	23935,26	23837,10	23906,65	23904,71	
24186,66	24241,77	24052,12	24340,51	24843,28	24805,09	24776,87	

		Січень/ <i>January</i>	Лютий/ <i>February</i>	Березень/ <i>March</i>	Квітень/ <i>April</i>	Травень/ <i>May</i>
Молоко рідке оброблене (пастеризоване, стерилізоване, гомогенізоване, топлене, пептизоване)	2013	5646,46	5617,14	5640,44	5723,68	5726,22
	2014	6476,10	6520,10	6574,05	6758,82	6809,80
	2015	7317,00	7343,14	7832,64	7915,78	7993,71
	2016	9498,80	9668,07	10078,12	9935,38	9906,85
	2017	12473,59	12705,90	12852,98	12951,26	12931,73
Молоко сухе знежирене	2013	23205,76	23192,28	24090,59	26022,41	27391,71
	2014	30945,17	31869,56	32791,07	32689,72	31256,46
	2015	33996,76	34058,32	36929,35	37763,57	35918,30
	2016	41728,68	41784,19	42557,09	39484,56	37701,83
	2017	48586,10	49069,83	49052,47	50512,20	48114,77
Масло вершкове жирністю ≤ 85%	2013	42963,51	43275,15	43306,95	43687,59	43688,25
	2014	50180,68	50999,80	51047,08	50682,82	49479,99
	2015	51777,60	51796,15	55918,47	55856,39	55580,56
	2016	66819,59	68953,98	71021,33	69553,05	68076,01
	2017	93562,74	93972,33	94721,70	92850,00	90492,09
Сири тверді	2013	43767,10	44152,57	44301,37	44504,32	44021,74
	2014	52054,35	52724,59	53083,75	53210,52	52379,19
	2015	57147,40	58120,10	60128,99	61288,28	62402,17
	2016	72925,59	73582,40	73896,14	74158,77	73096,84
	2017	92520,49	93787,34	95230,28	95009,07	92470,17
Кефір неароматизований, без додання фруктів горіхів, какао та інших наповнювачів	2013	6734,47	6760,12	6859,60	6880,83	6930,35
	2014	7414,88	7471,10	7582,47	7625,67	7634,51
	2015	8421,86	8441,42	9146,26	9220,97	9308,08
	2016	10958,50	11103,26	11359,59	11275,07	11197,73
	2017	13859,10	13883,76	13950,82	13991,28	13855,20
Сметана неароматизована, без додання фруктів, горіхів, какао та інших наповнювачів	2013	17066,68	17124,67	17162,72	17220,55	17231,40
	2014	19377,09	19538,02	19870,06	20291,10	20356,05
	2015	21465,88	21669,35	23075,29	23436,95	23778,24
	2016	28029,27	28642,97	29255,60	29322,16	29364,14
	2017	35917,46	36621,98	37047,95	37274,71	36970,12
Борошно пшеничне чи пшенично-житне	2013	2576,07	2650,12	2677,09	2681,47	2685,55
	2014	2341,95	2394,67	2483,87	2691,36	2849,12
	2015	3424,32	4031,64	4432,90	4489,52	4279,35
	2016	4541,78	4619,69	4624,55	4532,33	4485,67
	2017	4836,33	5218,23	5305,24	5342,49	5331,15
Борошно житне	2013	2014,10	2005,47	1963,76	1963,76	1948,82
	2014	1666,48	1721,12	1755,07	1818,54	1880,14
	2015	2205,50	2640,59	3288,14	3245,68	3234,31
	2016	3740,63	3831,73	3927,43	3962,90	3941,42
	2017	3979,21	4266,89	4345,53	4357,59	4487,99
Крупи пшонаї	2013	2920,20	3053,42	3121,31	3120,47	3049,17
	2014	4289,87	4207,21	4684,51	5041,12	5206,71
	2015	6537,37	7895,87	8901,86	8771,88	8547,36
	2016	8756,99	9181,00	9313,64	9159,17	8844,08
	2017	8182,49	8243,67	8233,78	8231,14	7959,69

Продовження табл. 1.12/Continuation of the table 1.12

Червень/ <i>June</i>	Липень/ <i>July</i>	Серпень/ <i>August</i>	Вересень/ <i>September</i>	Жовтень/ <i>October</i>	Листопад/ <i>November</i>	Грудень/ <i>December</i>	
5752,05	5794,65	5882,15	5971,76	6034,43	6058,97	6123,76	<i>Processed liquid milk</i>
6807,58	6809,94	6866,37	6959,78	7011,56	7038,21	7207,30	
8086,36	8113,29	8224,87	8335,89	8504,74	8642,07	8838,23	
10126,14	10109,09	10198,11	10454,85	10845,38	11090,74	11462,38	
12833,00	12959,27	13102,14	13438,65	13841,63	14277,23	14649,31	
27248,94	27431,80	27624,27	29027,96	29199,40	29973,64	31601,45	<i>Skimmed milk powder</i>
31123,58	31536,95	32940,04	33229,07	33823,88	33857,96	33987,12	
35312,74	35562,66	36439,91	35678,97	37568,21	38242,95	39101,31	
37656,09	38000,78	38730,81	41492,81	43952,11	45556,49	46698,98	
46924,00	47171,49	47957,08	48895,10	49090,88	49312,80	48157,27	
43783,81	44239,15	44819,99	46333,27	47283,61	48246,92	49202,80	<i>Butter of a fat content by</i>
49060,18	49065,55	49008,99	49274,25	49704,96	50253,51	50960,04	<i>weight ≤ 85%</i>
55223,93	55576,67	56316,63	57186,96	60489,52	63560,02	65530,33	
67155,05	67600,63	70784,26	75206,00	79896,64	82352,25	88646,18	
91659,50	95329,17	96570,95	100727,23	103302,18	107736,60	108252,83	
44339,01	45255,94	45902,47	46873,88	48113,46	49781,17	50926,66	<i>Cheese</i>
51286,99	50910,22	50568,09	52231,15	53089,14	53357,51	53595,36	
62866,38	64360,71	65813,31	65258,82	65890,46	67941,40	69241,22	
71764,41	72356,45	72241,49	74423,70	78679,32	82796,98	87734,74	
91584,40	91907,63	91999,66	92920,28	97209,29	100564,84	102592,44	
6931,87	6981,41	7055,21	7106,25	7154,67	7225,88	7402,05	<i>Kefir not flavoured nor</i>
7610,28	7766,56	7809,61	7975,86	8001,58	8133,76	8281,15	<i>containing added fruit;</i>
9418,23	9404,68	9469,09	9593,76	9755,90	9889,98	10044,89	<i>nuts or cocoa</i>
11248,44	11138,92	11221,69	11648,16	12090,33	12530,41	13422,20	
13911,60	13956,84	14294,77	14619,34	15131,67	15342,89	15715,45	
17314,28	17449,03	17646,73	17759,41	17974,14	18079,53	18480,80	<i>Sour cream not flavoured</i>
20310,67	20368,87	20474,68	20620,60	20761,45	20876,29	21089,26	<i>nor containing added fruit;</i>
23821,34	23884,72	24148,66	24072,04	24497,04	24944,44	25292,15	<i>nuts or cocoa</i>
29282,27	29380,68	29296,96	30361,36	31423,38	32298,78	34534,57	
37113,63	37492,24	38200,96	39125,09	40456,69	41151,98	42221,40	
2667,11	2632,77	2428,03	2281,35	2234,99	2261,68	2311,48	<i>Wheat or maslin flour</i>
2950,67	2965,10	2933,33	2971,02	3008,55	3038,32	3143,43	
4027,79	3952,95	3971,69	3977,41	3922,51	4104,35	4223,05	
4550,96	4539,92	4517,39	4551,71	4587,97	4722,39	4804,90	
5270,69	5278,34	5292,79	5300,71	5381,33	5443,11	5500,28	
1936,01	1919,55	1889,71	1821,52	1788,09	1768,40	1768,40	<i>Rye flour</i>
1893,47	1910,45	1884,90	1892,56	1905,83	1926,58	1965,28	
3144,33	3113,70	3113,70	3153,22	3208,67	3247,75	3247,75	
3956,69	3975,68	3928,38	3938,99	3906,87	4014,79	3977,97	
4397,29	4419,98	4425,10	4415,20	4395,74	4378,71	4400,34	
2959,27	2985,80	2943,90	2836,10	3046,34	3289,11	3896,54	<i>Groats from millet</i>
5254,74	5312,33	4931,87	4596,57	4583,03	5024,11	5883,79	
8334,00	7819,65	7716,65	7485,41	7272,66	7431,16	7587,33	
8372,06	8031,04	7840,48	7819,75	7307,85	7382,52	7476,16	
7929,69	8088,96	8309,30	8879,41	9269,17	10825,39	11136,48	

		Січень/ <i>January</i>	Лютий/ <i>February</i>	Березень/ <i>March</i>	Квітень/ <i>April</i>	Травень/ <i>May</i>
Крупи гречані	2013	6167,05	6063,49	5787,82	5728,34	5656,48
	2014	5479,70	5613,21	6274,77	6602,68	6624,18
	2015	10848,13	11480,48	12803,27	12709,35	12543,82
	2016	19309,20	21211,24	22741,14	23278,02	24111,86
	2017	22345,31	22643,10	22386,57	21566,09	21079,49
Хліб житній	2013	4806,81	4851,87	4851,87	4862,85	4862,85
	2014	5002,76	5002,76	5002,76	5138,87	5642,85
	2015	6278,61	6702,93	7753,35	8184,90	8184,90
	2016	9132,36	9280,97	9533,02	9635,26	9719,28
	2017	10300,93	10646,77	10856,57	10856,57	10883,69
Хліб пшеничний	2013	4158,77	4171,91	4200,31	4202,14	4205,33
	2014	4186,23	4192,61	4247,31	4373,73	4583,08
	2015	5547,36	5919,76	7426,42	7538,65	7526,05
	2016	8797,04	8826,98	8874,36	8909,83	8930,82
	2017	9832,10	10184,74	10394,32	10414,71	10502,57
Хліб житньо-пшеничний і пшенично-житній	2013	4126,43	4189,07	4212,70	4178,06	4178,06
	2014	4118,02	4118,02	4133,64	4238,90	4414,19
	2015	5400,95	5806,62	7422,88	7388,08	7381,71
	2016	8057,82	8078,45	8095,52	8131,24	8158,50
	2017	8971,03	9337,12	9551,14	9539,05	9642,79
Пряники та вироби подібні; печиво солодке; вафлі та вафельні пластини	2013	12804,99	12796,40	12807,79	12842,17	12884,57
	2014	13089,44	13249,24	13656,72	13990,20	14446,12
	2015	17680,25	20372,05	21622,61	21806,06	21813,56
	2016	25103,22	25473,72	25963,71	26584,48	26428,15
	2017	28609,65	28930,84	30071,26	30276,00	30887,31
Вироби макаронні, локшина та вироби борошняні подібні	2013	4963,47	5127,44	5177,13	5184,51	5184,51
	2014	4889,65	4862,75	5010,91	5245,28	5573,22
	2015	6382,34	6856,60	8423,74	8220,87	8135,39
	2016	11240,53	11130,39	11130,39	10965,89	10901,71
	2017	11154,29	11478,26	11495,02	11495,02	11505,80
Цукор білий кристалічний	2013	4347,74	4264,54	4251,45	4284,24	4298,65
	2014	5502,62	5664,40	6109,19	6427,41	6942,51
	2015	6580,76	7204,64	7863,68	7624,99	7835,54
	2016	11105,18	11416,27	11435,40	11250,38	11018,67
	2017	11564,96	12213,03	12717,74	12972,84	12935,93
Коньяк, бренді, тис.дал	2013	494315,53	502653,13	506204,93	506204,93	506204,93
	2014	549323,37	554916,87	557235,38	525470,50	525470,50
	2015	601914,00	609649,14	634420,41	634420,41	629550,84
	2016	791737,07	810188,30	808043,43	823576,72	833945,27
	2017	889348,39	892229,92	878026,69	880160,03	873573,69
Горілка з вмістом спирту менше 45,4 %, тис.дал	2013	167876,35	167876,35	174730,40	171222,89	170669,72
	2014	176966,77	177033,06	179462,17	178557,82	182695,40
	2015	230381,94	236219,12	245819,59	259968,37	266561,62
	2016	274852,99	326188,22	321571,14	326570,30	329729,99
	2017	359358,90	370734,15	354752,18	354438,31	361742,21

Продовження табл. 1.12/Continuation of the table 1.12

Червень/ <i>June</i>	Липень/ <i>July</i>	Серпень/ <i>August</i>	Вересень/ <i>September</i>	Жовтень/ <i>October</i>	Листопад/ <i>November</i>	Грудень/ <i>December</i>	
5641,23	5721,77	5546,32	5405,62	5497,31	5641,06	5478,25	<i>Buckwheat</i>
6654,00	6546,76	6547,27	6467,95	6615,86	8065,62	10365,08	
12441,61	12989,03	13822,22	14020,45	14800,86	15869,48	16083,80	
24861,87	23713,39	23078,38	21611,05	22160,11	22087,00	22343,61	
20230,38	19554,37	19774,71	17663,99	16947,92	16544,86	15014,63	
4862,85	4714,65	4714,65	4714,65	4714,65	4714,65	4714,65	<i>Rye bread</i>
5698,92	5498,18	5585,78	5890,67	5890,67	5890,67	6230,12	
8184,90	8116,72	8116,72	8116,72	8116,72	8116,72	8146,51	
9719,22	9719,21	9719,17	9805,21	9884,06	10045,11	10228,30	
11007,87	11007,87	11090,81	11090,81	11090,81	11255,30	11282,61	
4250,45	4250,45	4247,84	4247,84	4246,16	4246,16	4246,16	<i>White bread</i>
4611,45	4677,09	4740,73	5100,71	5172,69	5184,58	5357,08	
7706,82	7711,26	7711,26	7711,26	7674,42	7705,37	7880,06	
8939,10	8955,49	8957,87	9042,65	9132,54	9248,94	9418,23	
10616,49	10648,70	10761,45	10876,58	11124,65	11342,29	11450,51	
4194,66	4201,14	4201,14	4201,14	4201,14	4201,14	4188,09	<i>Mix of white and rye bread</i>
4439,25	4476,69	4544,94	4793,99	4897,84	4917,61	5045,02	
7570,65	7570,65	7570,65	7606,02	7570,65	7611,83	7772,83	
8224,41	8246,78	8266,34	8331,59	8453,26	8574,55	8722,48	
9707,11	9756,01	9825,47	9951,10	10286,74	10415,62	10547,02	
12887,16	12888,55	12891,39	12905,99	12922,09	12946,95	12960,15	<i>Gingerbread and the</i>
14521,95	14689,26	14818,08	15207,19	15458,28	15683,51	15988,21	<i>like; sweet biscuits;</i>
22320,54	22479,21	22498,64	22645,43	22712,35	23346,67	23486,40	<i>waffles and wafer</i>
26375,92	26276,24	26344,83	26851,95	27128,94	27258,26	27893,26	
30747,53	30644,92	30743,78	30722,83	31058,66	31392,88	32016,41	
5171,37	5170,15	5155,23	5017,45	5002,33	5008,08	5023,14	<i>Macaroni, noodles and</i>
5637,21	5624,82	5634,56	5666,63	5683,52	5858,71	6102,40	<i>similar farinaceous</i>
7795,95	8160,50	8247,72	8277,60	8053,99	8146,30	8295,64	<i>products</i>
11021,33	11021,33	10995,64	10999,85	11014,48	11016,49	11060,27	
11540,16	11540,16	11542,18	11543,03	11632,54	11859,02	11860,83	
4470,47	4655,60	4654,02	4705,68	4728,56	4960,94	5191,98	<i>Sugar</i>
7061,89	7197,61	7308,50	7133,49	6528,95	6148,56	6252,25	
8063,54	8202,05	8274,84	8457,12	9379,38	9720,55	10242,72	
10708,76	10905,52	10975,01	11042,50	11371,42	11808,62	11674,75	
12755,36	12846,84	12746,15	12253,78	11226,96	10737,66	10263,61	
506204,93	508507,60	508507,60	508507,60	508507,60	508507,60	508507,60	<i>Cognac, brandy,</i>
563134,42	566091,05	566091,05	570672,16	570672,16	571820,88	573378,37	<i>thsd dal</i>
628280,94	691686,52	709900,62	726286,78	726286,78	829524,69	834460,66	
804570,33	784255,06	784241,36	809205,43	806995,36	813015,51	898823,13	
889947,29	923100,40	923715,47	1068883,11	1090497,37	1109931,37	1116862,99	
170455,21	170807,88	172075,40	173032,16	174034,43	174034,43	174034,43	<i>Vodka of an alcoholic</i>
185181,42	182951,01	191296,88	193938,44	193938,44	194026,00	197424,16	<i>strength by volume of</i>
261772,50	267730,51	274252,79	285681,29	287283,41	284975,54	287543,08	<i>≤ 45,4 %</i>
333324,95	331122,13	330695,12	333293,49	333881,57	329357,87	351070,93	
361309,22	358460,78	363631,02	387708,86	389519,07	400703,41	403145,49	

		Січень/ <i>January</i>	Лютий/ <i>February</i>	Березень/ <i>March</i>	Квітень/ <i>April</i>	Травень/ <i>May</i>
Пиво, крім відходів пивоваріння, тис.дал	2013	52243,65	53312,95	53742,21	54123,14	54198,35
	2014	55342,48	55810,46	56243,62	58534,43	58245,55
	2015	70005,80	73837,70	80892,69	82503,53	83680,93
	2016	92919,88	94369,09	96571,65	98297,01	98439,55
	2017	110144,27	111170,35	112736,55	118083,55	118315,29
Води натуральні мінеральні негазовані, тис.дал	2013	14274,93	14274,93	14344,78	14490,30	14490,30
	2014	14508,24	14508,24	15028,91	15890,77	16702,70
	2015	19372,29	19970,80	23255,67	23832,56	24145,67
	2016	26288,70	26352,96	26352,96	26571,36	27347,42
	2017	33069,63	33065,91	33107,53	33228,92	33278,35
Води натуральні мінеральні газовані, тис.дал	2013	14051,53	14051,53	14033,41	14171,97	14278,30
	2014	14004,84	14021,60	14950,24	15173,45	15771,58
	2015	18498,43	19113,75	21492,13	22242,51	22190,10
	2016	23172,61	23313,27	29207,98	30911,86	30990,36
	2017	32834,59	33297,90	33965,46	34401,24	34674,53
Напої безалкогольні інші, тис.дал	2013	28831,80	29078,61	29111,45	29144,76	29283,67
	2014	28839,70	28912,51	29897,25	30950,41	31724,54
	2015	38334,59	40710,43	44831,89	45423,93	45306,16
	2016	49191,35	49793,25	50400,55	50376,73	51814,90
	2017	52782,59	53021,49	53697,57	55278,68	55352,97
Спирт етиловий неденатурований із вмістом спирту не менше 80 об, %, тис.дал	2013	122725,77	122533,89	122649,55	122454,99	122622,12
	2014	131651,55	132199,92	132199,92	132199,92	135339,86
	2015	144248,86	144895,71	168332,96	173849,07	177350,37
	2016	191781,32	193497,63	193513,52	207106,15	207763,64
	2017	240188,08	239382,47	244046,80	249373,31	245629,47

Продовження табл. 1.12/*Continuation of the table 1.12*

Червень/ <i>June</i>	Липень/ <i>July</i>	Серпень/ <i>August</i>	Вересень/ <i>September</i>	Жовтень/ <i>October</i>	Листопад/ <i>November</i>	Грудень/ <i>December</i>	
55060,69	55851,06	56579,20	56633,27	56822,36	56825,44	56958,23	<i>Beer, except dregs from</i>
60958,33	61065,56	63534,95	64985,47	66661,15	67616,12	67837,66	<i>brewing thsd dal</i>
84759,42	88135,94	89119,74	89147,77	89795,63	89797,81	90743,73	
99934,72	101088,68	101334,75	101320,07	101344,36	101443,20	101559,09	
119678,06	119815,50	120712,16	120712,16	120712,16	120712,16	121366,03	
14490,30	14508,24	14508,24	14508,24	14508,24	14508,24	14508,24	<i>Mineral waters, not</i>
16702,70	16934,27	17144,60	17313,73	18127,39	18355,23	18996,31	<i>sweetened nor flavoured,</i>
24026,31	24391,94	24391,94	24619,51	25167,51	25086,54	25086,54	<i>thsd dal</i>
28010,19	29395,93	29395,93	29509,04	29537,45	29537,45	29537,45	
33461,07	34783,04	34783,04	34773,13	34993,22	35025,58	35294,62	
14278,30	14355,99	14364,06	14364,06	14364,06	14364,06	14022,34	<i>Aerated waters, not</i>
15902,59	16034,29	16219,50	16552,29	16913,28	17068,56	17469,53	<i>sweetened nor flavoured,</i>
22362,41	23079,45	23340,09	23429,46	23670,53	23580,92	23585,88	<i>thsd dal</i>
31117,75	31135,47	31337,09	31464,04	31619,14	31680,98	31658,08	
35215,61	35806,42	35806,42	35876,81	35949,76	36416,34	36618,24	
29032,98	29172,68	29176,64	29182,93	29165,81	28947,33	28838,42	<i>Other non alcoholic</i>
32025,86	32470,35	32943,32	33239,89	34017,76	34631,11	34859,61	<i>beverages, thsd dal</i>
45642,72	47637,98	47784,09	48071,37	49004,10	47904,93	48071,53	
51463,78	51245,09	51557,87	51988,80	51214,15	51972,84	51969,30	
55949,09	56324,64	56179,93	56520,66	56600,19	56773,25	57057,77	
122672,91	125927,50	127929,91	128499,89	130171,82	130875,04	130923,29	<i>Undenatured ethyl</i>
137036,44	139133,69	139556,82	141617,32	142018,87	142679,19	142182,12	<i>alcohol of alcoholic</i>
177261,26	177261,26	179853,57	183758,92	183660,40	189378,75	189201,45	<i>strength by volume</i>
210608,02	213272,09	213665,45	212348,70	211957,76	213417,26	213810,89	<i>of ≥80%, thsd dal</i>
248868,27	248868,27	251714,85	252527,02	247102,84	247102,84	247102,84	

1.13. ІНДЕКСИ ЦІН ВИРОБНИКІВ ПРОМИСЛОВОЇ ПРОДУКЦІЇ В ОКРЕМИХ КРАЇНАХ СВІТУ
PRODUCER PRICES INDICES IN THE SELECTED COUNTRIES

(до попереднього року; відсотків/to previous year; percent)

	2012	2013	2014	2015	2016	2017	
УКРАЇНА	103,7	99,9	117,1	136,0	120,5	126,4	Ukraine
Австрія	101,0	99,0	98,5	97,9	97,5	101,9	Austria
Бельгія	103,5	100,6	95,4	95,8	98,2	108,9	Belgium
Білорусь	178,5	114,5	112,8	116,9	112,4	110,2	Belarus
Болгарія	105,3	98,7	99,1	98,3	97,2	104,2	Bulgaria
Грузія	101,6	98,0	102,9	107,5	99,9	111,0	Georgia
Данія	102,5	102,2	97,7	93,6	98,5	103,3	Denmark
Естонія	103,4	109,9	97,6	97,2	97,9	103,3	Estonia
Іспанія	103,8	100,6	98,7	97,9	96,9	104,4	Spain
Італія	104,1	98,8	98,2	96,6	97,8	102,6	Italy
Казахстан	103,5	99,7	109,5	79,5	116,9	113,9	Kazakhstan
Латвія	105,3	101,1	100,1	98,6	96,7	102,2	Latvia
Литва	105,6	99,7	94,9	90,8	96,7	103,6	Lithuania
Люксембург	103,6	101,3	95,2	99,5	94,0	99,0	Luxembourg
Молдова	107,9	102,8	108,5	106,3	104,6	103,4	Moldova
Нідерланди	103,8	98,7	96,8	92,7	94,8	105,5	Netherlands
Німеччина	101,7	100,0	99,1	98,2	98,3	102,6	Germany
Норвегія	99,9	102,9	100,4	95,4	99,7	102,9	Norway
Великобританія	102,2	101,0	97,7	92,4	99,7	106,2	United Kingdom
Польща	103,6	98,8	98,6	97,6	99,8	104,7	Poland
Румунія	104,8	103,7	100,2	98,2	97,7	103,0	Romania
Словаччина	103,8	99,8	96,4	95,7	95,6	102,5	Slovakia
Таджикистан	114,2	103,9	100,9	104,8	106,0	115,8	Tajikistan
Туреччина	106,1	105,7	110,1	105,3	104,3	115,8	Turkey
Угорщина	105,3	99,5	97,9	97,0	96,9	104,6	Hungary
Фінляндія	102,3	100,8	99,1	97,8	98,3	103,1	Finland
Франція	102,8	100,3	98,7	97,8	97,7	102,4	France
Чехія	102,1	100,8	99,2	96,8	96,8	101,8	Czech Republic
Швеція	99,7	99,3	100,1	98,9	100,0	104,1	Sweden

1.14. ІНДЕКСИ ЦІН ВИРОБНИКІВ ЗА ВИДАМИ ПРОМИСЛОВОЇ ДІЯЛЬНОСТІ У 2016-2017 РОКАХ

PRODUCER PRICE INDICES BY TYPE OF INDUSTRIAL ACTIVITY IN 2016-2017
(грудень до грудня попереднього року, % / December to December of previous year, %)

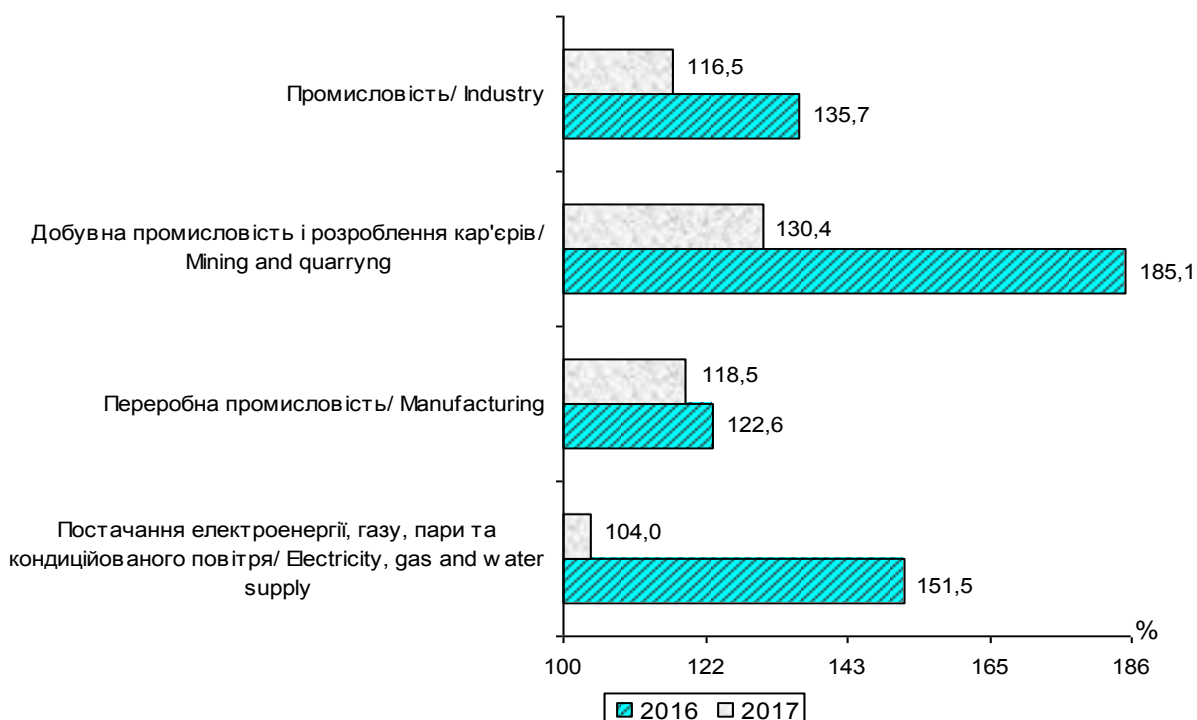

1.15. ІНДЕКСИ ЦІН ВИРОБНИКІВ ЗА ВИДАМИ ПРОМИСЛОВОЇ ДІЯЛЬНОСТІ У 2017 РОЦІ

PRODUCER PRICE INDICES BY TYPE OF INDUSTRIAL ACTIVITY IN 2017

(до попереднього місяця, % / to previous month, %)

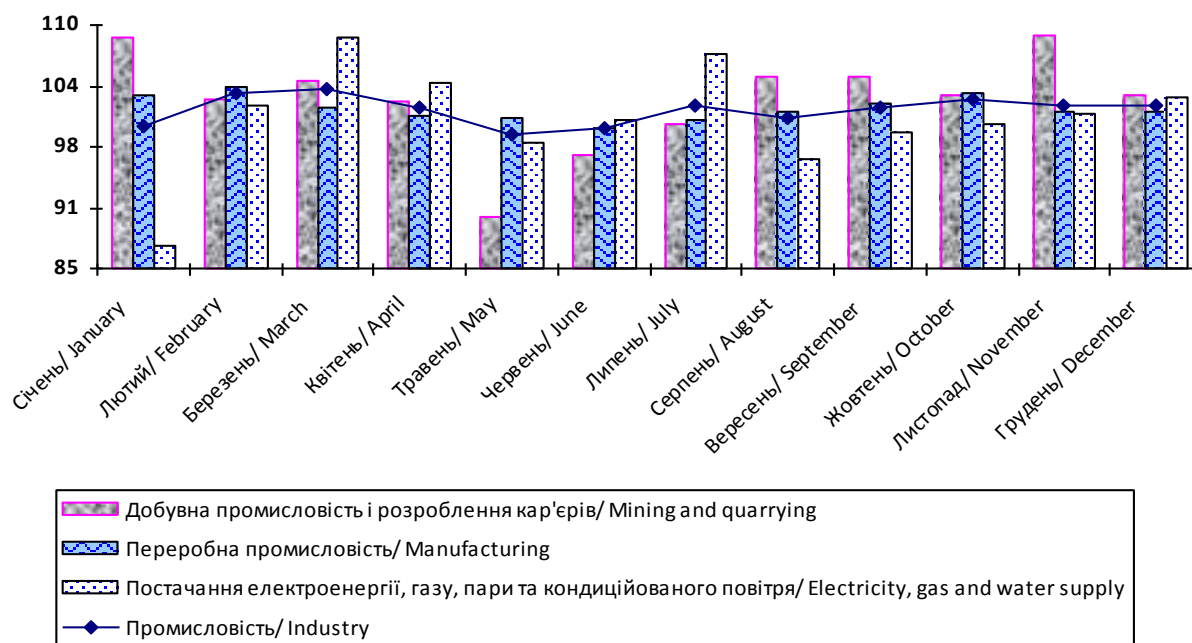



2

**ІНДЕКСИ ЦІН ТА СЕРЕДНІ ЦІНИ
РЕАЛІЗОВАНОЇ ПРОДУКЦІЇ
СІЛЬСЬКОГО ГОСПОДАРСТВА**

***INDICES AND AVERAGE SALE'S
PRICES OF AGRICULTURAL
PRODUCTION***

2.1. ІНДЕКСИ ЦІН РЕАЛІЗОВАНОЇ ПРОДУКЦІЇ СІЛЬСЬКОГО ГОСПОДАРСТВА

INDICES OF SALE'S PRICES OF AGRICULTURAL PRODUCTION

(сільськогосподарські підприємства; до попереднього року; відсотків/
agricultural enterprises; to previous year; percent)

	2012	2013	2014	2015	2016	2017	
Продукція сільського господарства	106,8	97,1	124,3	154,5	109,0	111,5	Agricultural production
Продукція рослинництва	105,6	91,8	129,2	167,2	116,3	107,3	Crop production
Культури зернові та зернобобові	109,1	90,8	132,8	156,6	119,0	109,2	Grain and leguminous crops
Культури олійні	107,5	90,8	124,9	182,8	114,2	104,2	Oil crops
Буряк цукровий фабричний	82,4	92,1	122,1	160,5	105,9	98,1	Sugar beet (factory)
Картопля	47,6	146,4	112,3	79,9	104,9	127,1	Potatoes
Культури овочеві	74,1	92,8	137,6	142,7	108,4	112,4	Vegetables
Культури плодові та ягідні	92,9	96,0	116,6	163,7	99,1	134,4	Fruits and berries
Виноград	113,1	93,7	100,8	194,2	95,9	104,2	Grapes
Культури баштанні продовольчі	161,5	60,1	200,2	101,0	115,8	170,9	Cucurbitaceae
Продукція тваринництва	108,0	102,4	119,1	141,3	101,7	130,7	Animal production
Сільськогосподарські тварини	111,6	95,4	122,9	138,6	100,4	140,1	Agricultural animals
у тому числі							including
велика рогата худоба	103,0	85,5	130,5	148,4	101,4	170,2	cattle
свині	116,4	98,0	118,1	131,0	96,5	141,0	pigs
птиця	111,0	95,7	123,5	140,3	101,7	127,8	poultry
Молоко	86,7	125,0	106,5	120,8	126,1	131,0	Milk
Яйця	117,4	104,8	118,6	167,5	83,5	104,3	Eggs
Вовна	119,3	81,5	99,4	190,7	165,4	70,0	Wool

2.2. СЕРЕДНІ ЦІНИ РЕАЛІЗОВАНОЇ ПРОДУКЦІЇ СІЛЬСЬКОГО ГОСПОДАРСТВА

AVERAGE SALE'S PRICES OF AGRICULTURAL PRODUCTION

(сільськогосподарські підприємства; грн за 1 т / agricultural enterprises; UAH for 1 ton)

	2012	2013	2014	2015	2016	2017	
Культури зернові та зернобобові	1547,1	1299,8	1801,4	2912,1	3414,0	3771,6	Grain and leguminous crops
Культури олійні	3584,0	3087,5	4062,8	7531,5	8656,1	9132,0	Oil crops
Буряк цукровий фабричний	426,8	397,8	494,2	788,6	848,6	825,3	Sugar beet (factory)
Картопля	1139,6	1860,9	2173,6	2436,3	2631,8	3296,3	Potatoes
Культури овочеві	1956,6	2354,0	2514,3	3903,4	3924,2	4136,1	Vegetables
Культури плодові та ягідні	2707,1	3010,8	2429,1	5894,5	5863,8	8766,6	Fruits and berries
Виноград	3963,2	3729,8	3303,9	6450,3	6307,0	6219,5	Grapes
Культури баштанні продовольчі	944,2	587,7	1119,7	1059,2	1282,0	2613,9	Cucurbitaceae
Сільськогосподарські тварини	13456,9	12901,3	15736,9	21966,2	22468,0	31838,4	Agricultural animals
у тому числі							including
велика рогата худоба	12556,4	10748,8	13642,8	20695,7	21132,2	36343,2	cattle
свині	16144,5	15836,7	18446,9	24259,8	23820,8	33409,7	pigs
птиця	12614,8	12172,7	15007,7	21262,0	21543,1	28285,1	poultry
Молоко	2662,2	3364,0	3588,4	4347,3	5461,8	7234,0	Milk
Яйця, за тис.шт	627,0	656,7	782,4	1333,2	1108,7	1145,9	Eggs, per thsd.pcs
Вовна	8513,0	6949,0	7557,3	14216,7	24420,4	19833,9	Wool

2.3. ІНДЕКСИ ЦІН РЕАЛІЗОВАНОЇ
INDICES OF SALE'S PRICES

		Січень/ <i>January</i>	Січень- Лютий/ <i>January- February</i>	Січень- Березень/ <i>January- March</i>	Січень- Квітень/ <i>January- April</i>
Продукція сільського господарства/ <i>Agricultural production</i>	2012	111,9	109,9	108,0	107,4
	2013	104,7	105,7	106,0	104,4
	2014	90,1	92,2	94,4	99,2
	2015	157,1	161,6	170,4	166,1
	2016	128,1	120,5	112,8	109,5
	2017	113,5	110,9	111,0	111,0
Продукція рослинництва/ <i>Crop production</i>	2012	91,6	88,9	86,2	85,9
	2013	127,7	123,1	121,7	119,3
	2014	76,7	80,9	85,4	91,1
	2015	191,1	202,6	208,1	191,3
	2016	129,7	121,1	113,5	113,9
	2017	113,1	107,9	108,2	108,5
Культури зернові та зернобобові/ <i>Grain and leguminous crops</i>	2012	101,2	97,9	92,8	90,7
	2013	126,8	123,7	123,5	122,0
	2014	76,2	78,5	83,3	89,7
	2015	198,1	209,9	206,2	185,6
	2016	122,8	116,6	111,8	112,7
	2017	116,7	109,3	110,4	110,5
Культури олійні/ <i>Oil crops</i>	2012	89,6	87,2	86,8	87,8
	2013	129,9	127,1	124,1	121,2
	2014	70,0	76,2	79,6	83,8
	2015	212,6	225,1	245,4	225,8
	2016	132,6	122,0	110,7	111,2
	2017	112,9	108,9	108,7	107,8
Картопля/ <i>Potatoes</i>	2012	32,6	30,9	30,4	30,5
	2013	127,5	129,4	128,1	130,7
	2014	311,8	313,4	318,4	316,3
	2015	42,4	39,8	47,3	47,1
	2016	202,6	205,1	161,4	157,3
	2017	95,8	102,6	106,1	110,8
Культури овочеві/ <i>Vegetables</i>	2012	38,2	53,6	53,6	66,7
	2013	131,3	89,1	84,3	78,4
	2014	148,7	153,8	167,6	154,4
	2015	97,5	109,1	115,4	117,9
	2016	259,7	200,4	175,8	150,6
	2017	57,3	69,9	75,1	94,6
Культури плодові та ягідні/ <i>Fruits and berries</i>	2012	114,4	107,1	96,2	95,0
	2013	95,2	91,5	93,5	96,5
	2014	104,4	110,7	109,6	106,5
	2015	136,2	138,0	161,5	164,2
	2016	132,5	128,4	108,8	103,4
	2017	98,0	95,6	94,6	97,6

ПРОДУКЦІЇ СІЛЬСЬКОГО ГОСПОДАРСТВА
OF AGRICULTURAL PRODUCTION

 (сільськогосподарські підприємства; до відповідного періоду попереднього року; відсотків/
agricultural enterprises; to corresponding period of previous year; percent)

Січень- Травень/ <i>January- May</i>	Січень- Червень/ <i>January- June</i>	Січень- Липень/ <i>January- July</i>	Січень- Серпень/ <i>January- August</i>	Січень- Вересень/ <i>January- September</i>	Січень- Жовтень/ <i>January- October</i>	Січень- Листопад/ <i>January- November</i>	Січень- Грудень/ <i>January- December</i>
106,9	106,6	105,1	103,9	104,7	105,6	106,4	106,8
104,1	104,5	104,7	103,6	100,6	98,8	97,4	97,1
103,0	105,2	108,6	112,2	114,8	117,9	121,3	124,3
161,9	159,9	157,3	155,7	154,3	153,6	154,4	154,5
108,9	107,9	107,9	107,4	108,6	109,8	109,3	109,0
110,2	110,2	109,9	109,9	110,5	111,0	111,3	111,5
86,0	85,5	85,7	87,9	94,5	99,1	102,5	105,6
117,8	117,5	115,9	110,8	101,7	96,7	93,4	91,8
95,7	98,3	104,0	109,5	113,7	118,7	123,9	129,2
180,7	175,9	170,2	168,1	167,6	167,6	169,1	167,2
115,6	116,7	119,0	119,4	120,6	121,3	119,2	116,3
107,6	107,3	106,1	105,7	105,8	106,5	106,8	107,3
90,5	89,3	89,5	91,4	97,0	101,5	105,2	109,1
121,4	120,5	116,3	110,8	103,3	97,3	93,4	90,8
94,8	97,9	106,2	113,7	117,7	122,1	127,0	132,8
173,9	169,7	162,1	157,9	157,1	156,9	158,3	156,6
115,8	117,5	120,4	120,9	121,8	122,8	121,1	119,0
108,9	108,6	107,7	107,1	107,7	108,5	108,6	109,2
88,2	88,0	86,6	88,3	96,7	100,8	104,1	107,5
118,8	118,7	119,1	113,6	100,5	95,9	92,6	90,8
87,8	90,2	94,3	98,7	104,2	111,7	118,6	124,9
212,8	206,2	199,1	196,9	193,8	190,9	188,9	182,8
112,2	113,1	115,0	115,6	117,9	119,0	117,2	114,2
106,7	105,9	104,5	104,3	103,0	103,3	103,8	104,2
39,7	38,5	39,4	40,7	44,2	46,1	46,6	47,6
82,3	85,5	89,6	94,3	101,1	114,9	123,3	146,4
281,9	272,8	252,6	227,4	195,0	155,6	133,9	112,3
43,5	48,9	51,5	55,0	62,6	67,5	75,3	79,9
158,9	155,9	149,3	140,4	129,3	119,4	116,1	104,9
112,4	121,6	122,1	127,6	128,8	128,9	126,9	127,1
71,8	71,1	71,7	71,9	72,5	73,6	74,2	74,1
83,8	85,9	86,1	86,5	88,9	90,1	91,3	92,8
147,9	147,3	147,5	146,5	143,6	142,4	140,3	137,6
130,5	129,2	131,0	132,3	133,6	136,3	139,3	142,7
126,3	126,9	126,4	125,4	124,3	119,4	116,4	108,4
103,2	106,2	108,7	108,4	107,8	110,9	111,6	112,4
97,1	93,9	101,4	98,6	97,5	95,7	94,7	92,9
93,9	91,1	90,0	91,0	92,5	94,2	93,9	96,0
101,8	109,9	117,0	118,4	118,5	116,9	117,5	116,6
161,5	144,8	141,5	141,6	143,5	147,9	156,2	163,7
102,8	103,4	119,6	125,2	123,9	122,5	107,3	99,1
107,2	121,3	118,3	126,2	129,3	127,9	132,3	134,4

		Січень/ <i>January</i>	Січень- Лютий/ <i>January- February</i>	Січень- Березень/ <i>January- March</i>	Січень- Квітень/ <i>January- April</i>
Продукція тваринництва/ <i>Animal production</i>	2012	120,1	124,8	125,1	123,8
	2013	96,6	96,9	96,7	95,4
	2014	101,5	103,5	103,2	107,0
	2015	143,0	141,3	145,6	147,8
	2016	127,1	120,0	112,2	106,3
	2017	115,4	121,7	123,2	123,4
Сільськогосподарські тварини / <i>Agricultural animals</i>	2012	121,8	125,2	126,6	125,7
	2013	95,3	93,6	93,5	92,1
	2014	98,0	100,8	98,2	103,8
	2015	147,1	146,5	154,8	156,5
	2016	125,6	118,6	110,7	104,0
	2017	107,9	116,6	120,1	123,5
у тому числі/ <i>including</i>					
велика рогата худоба/ <i>cattle</i>	2012	126,4	120,8	119,8	118,2
	2013	84,7	85,9	84,8	83,5
	2014	97,2	98,6	99,3	102,9
	2015	165,7	173,0	176,8	177,5
	2016	107,4	103,0	102,4	100,5
	2017	121,0	136,7	134,5	149,1
свині/ <i>pigs</i>	2012	132,0	134,6	135,7	134,1
	2013	101,7	98,7	97,5	96,2
	2014	98,1	98,1	99,3	104,5
	2015	128,8	132,4	140,2	139,8
	2016	115,8	114,2	104,3	100,9
	2017	108,1	115,7	119,3	120,4
птиця/ <i>poultry</i>	2012	116,8	121,7	123,7	123,2
	2013	94,2	92,6	93,2	91,6
	2014	98,0	102,8	97,6	103,5
	2015	153,8	149,7	158,9	161,9
	2016	132,3	122,8	114,7	105,8
	2017	103,4	110,7	115,3	117,4
Молоко/ <i>Milk</i>	2012	110,5	107,9	103,7	100,9
	2013	94,0	99,2	106,0	111,5
	2014	123,2	122,2	120,0	116,0
	2015	105,4	104,4	107,2	110,9
	2016	129,7	129,8	125,9	123,4
	2017	145,9	145,0	143,0	139,5
Яйця/ <i>Eggs</i>	2012	125,7	139,2	142,2	141,1
	2013	104,2	104,8	96,6	90,5
	2014	90,6	93,1	100,6	105,9
	2015	180,1	172,9	162,7	162,9
	2016	129,8	115,1	103,9	97,7
	2017	92,4	100,1	100,2	97,0

Продовження табл.2.3/ *Continuation of the table 2.3*

Січень- Травень/ <i>January- May</i>	Січень- Червень/ <i>January- June</i>	Січень- Липень/ <i>January- July</i>	Січень- Серпень/ <i>January- August</i>	Січень- Вересень/ <i>January- September</i>	Січень- Жовтень/ <i>January- October</i>	Січень- Листопад/ <i>January- November</i>	Січень- Грудень/ <i>January- December</i>
121,9	120,9	119,0	116,8	114,2	112,0	110,3	108,0
95,8	97,1	97,9	98,8	99,7	100,7	101,1	102,4
109,6	110,9	112,8	114,7	115,9	117,2	118,6	119,1
148,2	148,5	147,3	145,7	143,3	141,2	140,7	141,3
104,2	101,9	100,3	99,1	99,5	100,4	100,7	101,7
123,7	126,0	128,6	130,2	132,0	131,9	132,2	130,7
124,5	124,2	122,0	119,8	116,9	114,9	113,6	111,6
91,4	91,8	92,2	93,0	93,4	94,0	94,0	95,4
106,5	109,1	111,9	115,0	117,6	119,9	122,7	122,9
154,9	151,5	150,4	146,5	142,2	139,6	138,1	138,6
102,9	102,0	99,9	99,2	100,1	100,2	99,8	100,4
125,3	129,5	134,6	136,9	139,4	139,9	140,7	140,1
116,5	114,8	112,5	109,8	107,8	106,0	104,7	103,0
82,9	82,6	82,9	83,2	83,6	84,2	84,7	85,5
105,1	108,6	112,8	116,3	119,9	123,7	127,4	130,5
176,7	174,4	171,2	167,9	161,9	156,1	152,7	148,4
101,0	99,1	98,4	97,8	98,3	99,7	100,0	101,4
151,5	158,4	160,7	158,4	162,7	162,4	164,2	170,2
132,2	130,9	127,0	122,9	120,5	119,6	118,5	116,4
96,6	96,3	97,1	97,7	97,9	97,7	97,4	98,0
105,4	107,3	109,1	111,4	113,7	115,3	116,7	118,1
140,8	141,0	142,4	140,5	137,4	134,6	133,6	131,0
99,1	96,6	94,0	93,3	93,7	94,0	94,4	96,5
123,7	129,8	134,0	135,6	137,7	139,8	141,3	141,0
122,4	122,7	121,4	120,2	117,0	114,3	112,9	111,0
90,4	91,2	91,5	92,5	92,9	93,8	93,9	95,7
107,3	109,9	113,1	116,4	119,1	121,6	125,0	123,5
158,9	153,5	151,3	146,2	141,5	139,4	138,0	140,3
104,8	104,8	102,7	102,0	103,3	103,0	102,2	101,7
117,1	118,4	125,0	129,9	132,2	131,0	130,6	127,8
99,2	97,4	96,4	93,2	90,6	88,9	87,9	86,7
114,9	117,9	119,1	120,8	122,4	123,2	123,9	125,0
112,9	110,8	109,9	108,9	107,8	107,5	107,1	106,5
114,3	117,0	117,6	118,1	118,6	118,8	119,5	120,8
121,7	119,7	118,9	118,7	119,4	121,3	123,6	126,1
137,6	137,5	137,8	138,3	138,2	137,4	135,0	131,0
137,5	135,4	133,2	132,6	131,5	127,5	122,8	117,4
91,6	94,1	96,1	96,9	99,3	102,1	103,9	104,8
112,5	114,1	116,0	117,7	117,5	117,1	115,8	118,6
164,2	172,3	167,4	170,3	169,1	166,2	167,5	167,5
91,7	84,5	83,8	80,2	78,8	81,9	82,3	83,5
95,6	96,0	94,8	96,0	98,9	99,5	103,3	104,3

2.4. ДИНАМІКА ІНДЕКСІВ ЦІН РЕАЛІЗОВАНОЇ ПРОДУКЦІЇ СІЛЬСЬКОГО ГОСПОДАРСТВА DYNAMIC INDICES OF SALE'S PRICES OF AGRICULTURAL PRODUCTION

(сільськогосподарські підприємства; до попереднього року/
agricultural enterprises; to previous year)

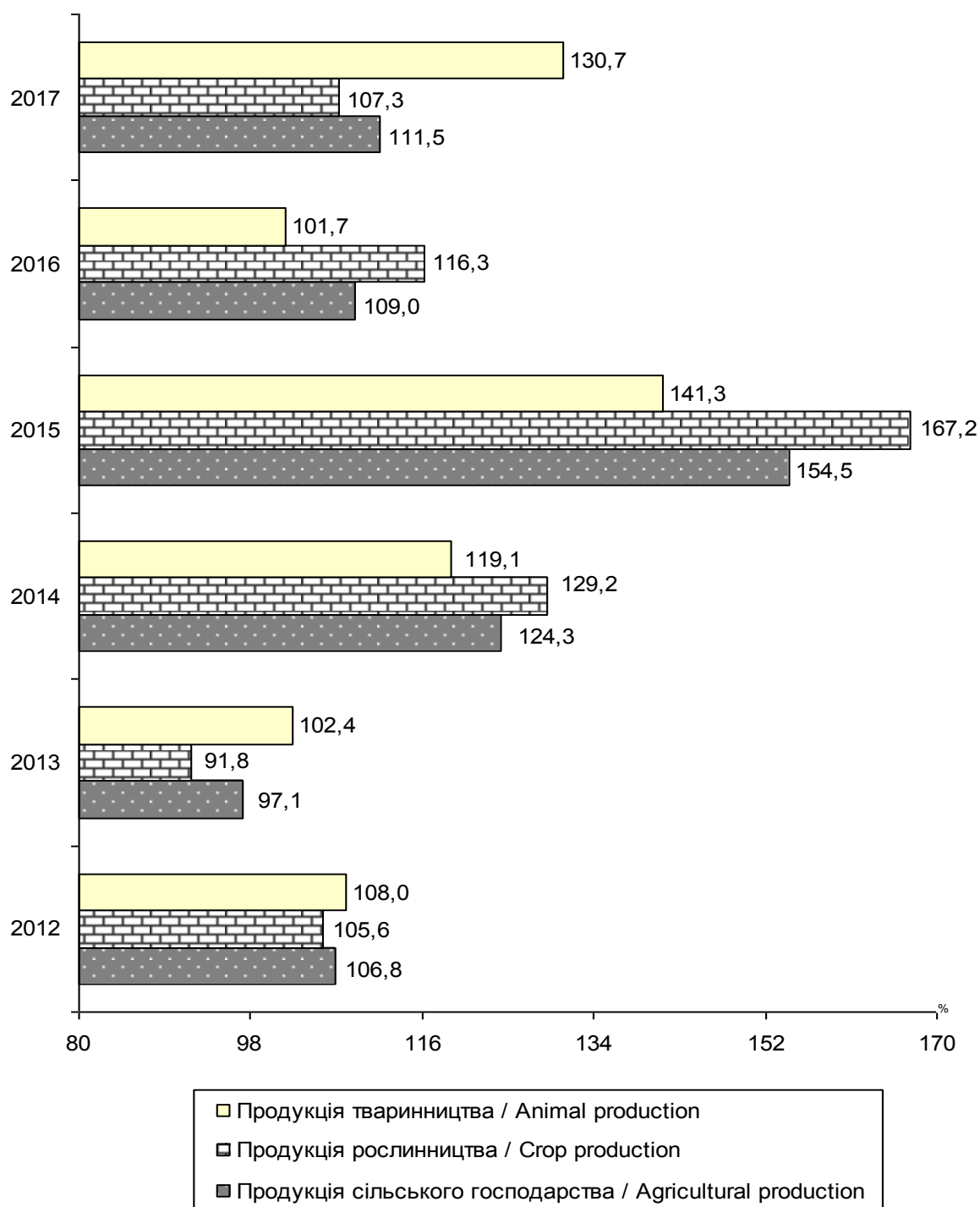



3

**ІНДЕКСИ ЦІН НА БУДІВЕЛЬНО-
МОНТАЖНІ РОБОТИ**

***PRICE INDICES FOR
CONSTRUCTION AND ASSEMBLY
OPERATIONS***

3.1. ІНДЕКСИ ЦІН НА БУДІВЕЛЬНО-МОНТАЖНІ РОБОТИ
PRICE INDICES FOR CONSTRUCTION AND ASSEMBLY OPERATIONS

(відсотків/percent)

	2012	2013	2014	2015	2016	2017
<i>До попереднього місяця/To previous month</i>						
Січень/ <i>January</i>	100,7	98,0	100,1	102,8	99,3	100,8
Лютий/ <i>February</i>	100,4	101,7	100,3	104,5	100,1	101,2
Березень/ <i>March</i>	100,6	101,3	101,1	107,8	100,9	102,1
Квітень/ <i>April</i>	101,2	98,1	102,1	101,8	102,4	101,3
Травень/ <i>May</i>	101,1	102,9	101,2	100,9	101,5	100,5
Червень/ <i>June</i>	102,4	101,5	100,8	100,5	100,9	100,8
Липень/ <i>July</i>	97,4	96,2	100,9	100,3	100,4	100,9
Серпень/ <i>August</i>	101,6	103,0	101,4	99,8	99,8	101,1
Вересень/ <i>September</i>	102,1	100,1	102,3	101,2	101,0	101,7
Жовтень/ <i>October</i>	97,8	98,5	101,3	100,9	101,1	101,4
Листопад/ <i>November</i>	100,7	101,6	101,8	100,3	100,9	101,6
Грудень/ <i>December</i>	102,8	101,2	101,5	100,2	101,2	101,3
<i>Грудень до грудня попереднього року/December to December of previous year</i>						
	109,0	104,0	115,7	122,7	109,9	115,5
<i>Середньомісячні/Average monthly</i>						
	100,7	100,3	101,2	101,7	100,8	101,2
<i>До попереднього року/To previous year</i>						
	112,6	105,6	109,5	127,1	109,2	113,4

3.2. ІНДЕКСИ ЦІН НА БУДІВЕЛЬНО-МОНТАЖНІ РОБОТИ
PRICE INDICES FOR CONSTRUCTION AND ASSEMBLY OPERATIONS

(відсотків/percent)

	2012	2013	2014	2015	2016	2017	
--	------	------	------	------	------	------	--

Грудень до грудня попереднього року/December to December of previous year

Усього	109,0	104,0	115,7	122,7	109,9	115,5	Total
Будівлі	109,0	104,1	113,5	122,9	109,5	115,9	<i>Dwellings</i>
житлові	109,5	104,8	111,1	124,6	108,3	115,0	<i>residential</i>
нежитлові	108,8	103,3	117,1	121,5	110,8	116,8	<i>non-residential</i>
Інженерні споруди	109,0	103,6	120,1	122,0	110,8	114,7	<i>Engineering buildings</i>
транспортні споруди	109,6	102,9	120,3	121,9	110,1	116,4	<i>transport buildings</i>
трубопроводи, комунікації та лінії електропередачі	107,9	105,6	117,8	131,6	111,4	113,5	<i>pipelines, communications and electricity lines</i>
комплексні промислові споруди	109,8	103,5	119,1	114,9	110,3	113,9	<i>complex industrial buildings</i>
інші інженерні споруди	108,9	102,0	127,7	115,4	113,3	120,7	<i>other engineering buildings</i>

До попереднього року/to previous year

Усього	112,6	105,6	109,5	127,1	109,2	113,4	Total
Будівлі	113,1	105,7	108,4	125,7	109,1	113,9	<i>Dwellings</i>
житлові	113,4	106,5	106,9	124,2	110,3	113,2	<i>residential</i>
нежитлові	112,7	104,9	110,1	128,2	108,0	114,6	<i>non-residential</i>
Інженерні споруди	112,0	105,6	111,9	129,7	109,2	112,3	<i>Engineering buildings</i>
транспортні споруди	113,7	105,2	112,3	130,6	106,6	114,2	<i>transport buildings</i>
трубопроводи, комунікації та лінії електропередачі	111,2	106,1	109,9	134,2	114,8	112,7	<i>pipelines, communications and electricity lines</i>
комплексні промислові споруди	112,1	106,3	111,7	123,0	107,7	110,9	<i>complex industrial buildings</i>
інші інженерні споруди	110,1	104,4	114,4	131,9	106,0	116,9	<i>other engineering buildings</i>

3.3. ІНДЕКСИ ЦІН НА БУДІВЕЛЬНО-МОНТАЖНІ РОБОТИ У 2017 РОЦІ
PRICE INDICES FOR CONSTRUCTION AND ASSEMBLY OPERATIONS IN 2017

(відсотків/percent)

	I квартал/ <i>I quarter</i>	II квартал/ <i>II quarter</i>	III квартал/ <i>III quarter</i>	IV квартал/ <i>IV quarter</i>	
--	--------------------------------	----------------------------------	------------------------------------	----------------------------------	--

До попереднього кварталу/*to previous quarter*

Усього	103,4	103,7	102,9	104,5	Total
Будівлі	103,6	103,9	102,9	104,4	<i>Dwellings</i>
житлові	103,2	104,1	103,3	103,7	<i>residential</i>
нежитлові	104,0	103,7	102,6	105,1	<i>non-residential</i>
Інженерні споруди	103,1	103,1	102,8	104,6	<i>Engineering buildings</i>
транспортні споруди	104,5	103,7	102,5	104,7	<i>transport buildings</i>
трубопроводи, комунікації та лінії електропередачі	103,4	103,8	102,3	103,6	<i>pipelines, communications and electricity lines</i>
комплексні промислові споруди	102,4	102,4	102,9	104,9	<i>complex industrial buildings</i>
інші інженерні споруди	104,1	104,7	103,9	105,3	<i>other engineering buildings</i>

До відповідного кварталу попереднього року/*to corresponding quarter of previous year*

Усього	112,8	112,0	113,3	115,3	Total
Будівлі	112,9	112,9	114,0	115,7	<i>Dwellings</i>
житлові	111,2	112,3	114,2	115,1	<i>residential</i>
нежитлові	114,7	113,4	113,7	116,4	<i>non-residential</i>
Інженерні споруди	112,6	110,2	112,0	114,3	<i>Engineering buildings</i>
транспортні споруди	113,9	112,6	114,0	116,2	<i>transport buildings</i>
трубопроводи, комунікації та лінії електропередачі	111,8	112,0	113,1	113,8	<i>pipelines, communications and electricity lines</i>
комплексні промислові споруди	111,9	108,2	110,4	113,2	<i>complex industrial buildings</i>
інші інженерні споруди	117,8	114,8	115,8	119,2	<i>other engineering buildings</i>

**3.4. ІНДЕКСИ ЦІН НА БУДІВЕЛЬНО -
PRICE INDICES FOR CONSTRUCTION**

		Січень/ <i>January</i>	Лютий/ <i>February</i>	Березень/ <i>March</i>	Квітень/ <i>April</i>
Усього/ <i>Total</i>	2012	100,7	100,4	100,6	101,2
	2013	98,0	101,7	101,3	98,1
	2014	100,1	100,3	101,1	102,1
	2015	102,8	104,5	107,8	101,8
	2016	99,3	100,1	100,9	102,4
	2017	100,8	101,2	102,1	101,3
Будівлі/ <i>Dwellings</i>	2012	100,7	100,4	100,6	101,3
	2013	97,9	101,9	101,4	97,9
	2014	99,8	100,6	100,6	101,8
	2015	102,6	103,7	107,8	102,0
	2016	99,1	100,1	100,6	102,0
	2017	100,8	101,3	102,2	101,3
житлові/ <i>residential</i>	2012	100,8	100,4	100,6	101,1
	2013	97,8	102,1	101,6	97,8
	2014	99,6	100,7	100,1	101,2
	2015	102,3	103,0	107,3	102,3
	2016	99,1	100,2	100,5	101,9
	2017	100,5	101,3	102,1	101,5
нежитлові/ <i>non-residential</i>	2012	100,6	100,5	100,7	101,4
	2013	98,0	101,7	101,2	98,1
	2014	100,1	100,4	101,3	102,7
	2015	103,1	104,7	108,6	101,5
	2016	99,1	99,9	100,6	102,2
	2017	101,1	101,4	102,2	101,1

МОНТАЖНІ РОБОТИ
AND ASSEMBLY OPERATIONS

(до попереднього місяця; відсотків/to previous month; percent)

Травень/ <i>May</i>	Червень/ <i>June</i>	Липень/ <i>July</i>	Серпень/ <i>August</i>	Вересень/ <i>September</i>	Жовтень/ <i>October</i>	Листопад/ <i>November</i>	Грудень/ <i>December</i>
101,1	102,4	97,4	101,6	102,1	97,8	100,7	102,8
102,9	101,5	96,2	103,0	100,1	98,5	101,6	101,2
101,2	100,8	100,9	101,4	102,3	101,3	101,8	101,5
100,9	100,5	100,3	99,8	101,2	100,9	100,3	100,2
101,5	100,9	100,4	99,8	101,0	101,1	100,9	101,2
100,5	100,8	100,9	101,1	101,7	101,4	101,6	101,3
101,1	102,6	97,3	101,8	102,2	97,2	100,7	103,0
103,2	101,6	96,0	103,3	99,8	98,3	101,7	101,3
101,0	100,8	100,8	101,3	102,0	101,2	101,6	101,4
101,0	100,7	100,3	99,9	101,3	100,9	100,4	100,3
101,7	101,0	100,5	99,8	101,1	101,1	101,0	101,3
100,6	100,9	100,8	101,0	101,9	101,3	101,5	101,2
101,0	102,9	97,1	102,0	102,4	97,0	100,8	103,4
103,6	101,7	95,8	103,5	99,7	98,3	101,8	101,4
100,7	100,7	100,7	101,1	101,6	101,1	101,5	101,4
101,1	100,9	100,5	100,3	101,4	101,0	101,7	100,5
100,7	100,8	100,5	100,0	101,3	101,1	100,7	101,2
100,6	101,0	101,0	101,1	101,8	100,9	101,3	100,9
101,1	102,4	97,4	101,7	102,1	97,4	100,7	102,7
102,7	101,4	96,4	102,9	99,9	98,4	101,6	101,1
101,3	100,8	100,8	101,5	102,5	101,3	101,9	101,4
100,9	100,5	100,1	99,5	101,3	100,9	98,9	100,1
102,7	101,3	100,5	99,6	100,9	101,0	101,2	101,3
100,5	100,9	100,5	101,0	101,9	101,7	101,7	101,6

		Січень/ <i>January</i>	Лютий/ <i>February</i>	Березень/ <i>March</i>	Квітень/ <i>April</i>
Інженерні споруди/ <i>Engineering buildings</i>	2012	100,6	100,4	100,7	101,1
	2013	98,3	101,4	101,0	98,5
	2014	100,6	99,9	102,0	102,5
	2015	103,0	106,1	107,9	101,4
	2016	99,8	100,0	101,5	103,1
	2017	100,9	100,8	101,9	101,2
транспортні споруди/ <i>transport buildings</i>	2012	100,7	100,3	101,0	101,5
	2013	98,9	100,8	100,5	99,3
	2014	100,5	99,7	103,2	103,1
	2015	104,2	106,5	110,2	100,4
	2016	99,0	100,0	101,7	102,4
	2017	101,3	101,2	102,7	101,0
трубопроводи, комунікації та лінії електропередачі/ <i>pipelines, communications and electricity lines</i>	2012	100,4	100,5	100,5	101,4
	2013	98,2	101,7	101,5	98,0
	2014	100,6	100,4	100,6	101,3
	2015	102,4	108,2	105,6	102,4
	2016	100,3	102,0	100,4	101,7
	2017	100,8	100,6	102,8	101,3
комплексні промислові споруди/ <i>complex industrial buildings</i>	2012	100,6	100,2	100,6	100,7
	2013	97,8	101,6	101,3	98,0
	2014	100,9	99,8	102,0	102,0
	2015	102,0	104,5	105,7	101,1
	2016	99,8	99,4	102,2	103,9
	2017	100,8	100,6	101,2	101,1
інші інженерні споруди/ <i>other engineering buildings</i>	2012	100,4	101,0	100,7	100,9
	2013	98,1	101,7	101,0	98,1
	2014	100,4	99,7	101,1	105,3
	2015	102,2	103,5	109,5	103,6
	2016	99,8	98,7	100,6	103,1
	2017	100,8	102,1	102,6	101,2

Продовження табл.3.4/ *Continuation of the table 3.4*

Травень/ <i>May</i>	Червень/ <i>June</i>	Липень/ <i>July</i>	Серпень/ <i>August</i>	Вересень/ <i>September</i>	Жовтень/ <i>October</i>	Листопад/ <i>November</i>	Грудень/ <i>December</i>
101,0	102,0	97,7	101,3	101,9	98,8	100,8	102,5
102,2	101,3	96,6	102,5	100,7	98,8	101,4	101,0
101,6	100,9	101,1	101,6	102,9	101,7	102,1	101,6
100,6	100,1	100,1	99,6	100,8	100,8	100,1	100,1
101,2	100,8	100,1	99,7	100,9	101,2	100,7	101,2
100,4	100,4	101,1	101,2	101,4	101,6	101,7	101,3
101,3	101,1	98,3	101,2	101,5	99,6	101,1	101,6
101,1	101,0	97,8	101,6	101,0	99,4	100,6	100,9
102,1	100,3	101,0	101,8	102,5	101,5	101,7	101,2
100,2	99,6	99,8	98,9	100,2	100,4	100,4	99,8
101,5	101,0	99,9	99,8	101,0	101,1	100,7	101,7
100,5	100,2	101,4	100,4	101,4	102,0	101,8	101,3
100,8	102,5	97,2	101,5	102,1	97,2	100,8	103,1
103,6	101,6	95,9	103,0	100,0	98,9	102,1	101,2
100,7	101,2	100,8	101,4	101,8	101,8	103,3	102,7
101,5	100,6	100,3	100,7	101,9	101,5	102,6	100,2
101,2	100,8	100,4	99,6	100,7	101,6	100,8	101,5
100,4	100,4	100,7	101,1	101,4	100,9	101,7	100,6
100,7	102,5	97,6	101,3	102,0	99,6	100,6	103,1
102,3	101,5	95,9	103,2	101,0	98,1	101,9	101,1
101,3	101,1	101,3	101,5	103,4	101,4	101,6	101,2
100,5	99,9	100,1	99,4	100,5	100,7	99,7	100,1
100,6	100,7	100,0	99,8	101,0	101,1	100,5	101,1
100,3	100,2	101,2	101,4	101,3	101,9	101,7	101,5
101,2	102,4	97,5	101,3	102,2	98,1	100,6	102,4
102,6	101,2	96,1	102,6	99,9	98,2	101,6	101,0
102,3	102,0	100,9	101,5	105,6	102,5	102,2	101,4
100,0	100,3	100,0	98,6	101,5	100,7	95,1	100,0
105,4	101,9	100,3	99,3	100,6	100,7	101,7	100,7
100,6	101,9	100,6	101,6	102,1	101,3	101,5	102,7

**3.5. ІНДЕКСИ ЦІН НА БУДІВЕЛЬНО -
PRICE INDICES FOR CONSTRUCTION**

		Січень/ <i>January</i>	Лютий/ <i>February</i>	Березень/ <i>March</i>	Квітень/ <i>April</i>
Усього/ <i>Total</i>	2012	100,7	101,1	101,7	102,9
	2013	98,0	99,7	101,0	99,1
	2014	100,1	100,4	101,5	103,6
	2015	102,8	107,4	115,8	117,9
	2016	99,3	99,4	100,3	102,7
	2017	100,8	102,0	104,1	105,4
 Будівлі/ <i>Dwellings</i>	2012	100,7	101,1	101,7	103,0
	2013	97,9	99,8	101,2	99,1
	2014	99,8	100,4	101,0	102,8
	2015	102,6	106,5	114,8	117,0
	2016	99,1	99,2	99,8	101,8
	2017	100,8	102,1	104,4	105,7
 житлові/ <i>residential</i>	2012	100,8	101,2	101,8	102,9
	2013	97,8	99,9	101,5	99,3
	2014	99,6	100,3	100,5	101,7
	2015	102,3	105,4	113,1	115,6
	2016	99,1	99,4	99,9	101,7
	2017	100,5	101,8	104,0	105,5
 нежитлові/ <i>non-residential</i>	2012	100,6	101,1	101,8	103,2
	2013	98,0	99,7	100,9	99,0
	2014	100,1	100,4	101,7	104,4
	2015	103,1	107,9	117,2	119,0
	2016	99,1	99,0	99,6	101,8
	2017	101,1	102,5	104,8	105,9

МОНТАЖНІ РОБОТИ
AND ASSEMBLY OPERATIONS
(до грудня попереднього року; відсотків/*to December of previous year; percent*)

Травень/ <i>May</i>	Червень/ <i>June</i>	Липень/ <i>July</i>	Серпень/ <i>August</i>	Вересень/ <i>September</i>	Жовтень/ <i>October</i>	Листопад/ <i>November</i>	Грудень/ <i>December</i>
104,0	106,5	103,7	105,4	107,6	105,2	105,9	109,0
102,0	103,5	99,6	102,6	102,7	101,2	102,8	104,0
104,8	105,7	106,6	108,1	110,6	112,1	114,1	115,7
118,9	119,5	119,8	119,6	121,0	122,1	122,4	122,7
104,2	105,2	105,6	105,4	106,4	107,6	108,5	109,9
106,0	106,8	107,7	108,9	110,8	112,3	114,1	115,5
104,1	106,8	103,9	105,8	108,1	105,1	105,8	109,0
102,3	103,9	99,7	103,0	102,8	101,1	102,8	104,1
103,8	104,6	105,4	106,7	108,8	110,1	111,9	113,5
118,2	119,1	119,5	119,4	121,0	122,2	122,6	122,9
103,5	104,5	105,0	104,8	106,0	107,1	108,1	109,5
106,3	107,3	108,2	109,3	111,3	112,8	114,5	115,9
103,9	106,9	103,8	105,9	108,4	105,1	105,9	109,5
102,9	104,6	100,2	103,7	103,4	101,6	103,4	104,8
102,5	103,2	104,0	105,1	106,8	108,0	109,6	111,1
117,0	118,1	118,7	119,1	120,7	121,9	124,0	124,6
102,4	103,2	103,7	103,7	105,0	106,1	106,9	108,3
106,2	107,2	108,3	109,5	111,5	112,5	114,0	115,0
104,3	106,8	104,0	105,8	108,0	105,2	105,9	108,8
101,7	103,1	99,4	102,3	102,2	100,6	102,2	103,3
105,8	106,7	107,6	109,2	111,9	113,3	115,5	117,1
120,0	120,6	120,7	120,1	121,7	122,7	121,4	121,5
104,6	106,0	106,5	106,1	107,1	108,1	109,4	110,8
106,5	107,4	108,0	109,1	111,2	113,1	115,0	116,8

		Січень/ <i>January</i>	Лютий/ <i>February</i>	Березень/ <i>March</i>	Квітень/ <i>April</i>
Інженерні споруди/ <i>Engineering buildings</i>	2012	100,6	101,0	101,7	102,8
	2013	98,3	99,7	100,7	99,2
	2014	100,6	100,5	102,6	105,2
	2015	103,0	109,2	117,8	119,5
	2016	99,8	99,9	101,4	104,5
	2017	100,9	101,7	103,6	104,8
транспортні споруди/ <i>transport buildings</i>	2012	100,7	101,0	102,0	103,5
	2013	98,9	99,7	100,2	99,5
	2014	100,5	100,2	103,4	106,6
	2015	104,2	111,0	122,3	122,8
	2016	99,0	99,1	100,7	103,1
	2017	101,3	102,5	105,4	106,5
трубопроводи, комунікації та лінії електропередачі/ <i>pipelines, communications and electricity lines</i>	2012	100,4	100,9	101,4	102,8
	2013	98,2	99,9	101,4	99,4
	2014	100,6	100,9	101,6	102,9
	2015	102,4	110,9	117,1	120,0
	2016	100,3	102,3	102,7	104,4
	2017	100,8	101,4	104,3	105,7
комплексні промислові споруди/ <i>complex industrial buildings</i>	2012	100,6	100,8	101,4	102,1
	2013	97,8	99,4	100,7	98,7
	2014	100,9	100,7	102,7	104,8
	2015	102,0	106,5	112,6	113,9
	2016	99,8	99,2	101,3	105,3
	2017	100,8	101,3	102,5	103,7
інші інженерні споруди/ <i>other engineering buildings</i>	2012	100,4	101,4	102,1	103,0
	2013	98,1	99,8	100,8	98,9
	2014	100,4	100,1	101,2	106,6
	2015	102,2	105,8	115,8	120,0
	2016	99,8	98,5	99,1	102,1
	2017	100,8	102,9	105,5	106,8

Продовження табл.3.5/ *Continuation of the table 3.5*

Травень/ <i>May</i>	Червень/ <i>June</i>	Липень/ <i>July</i>	Серпень/ <i>August</i>	Вересень/ <i>September</i>	Жовтень/ <i>October</i>	Листопад/ <i>November</i>	Грудень/ <i>December</i>
103,8	105,9	103,5	104,8	106,8	105,5	106,3	109,0
101,4	102,7	99,2	101,7	102,4	101,2	102,6	103,6
106,8	107,8	108,9	110,7	113,9	115,8	118,2	120,1
120,1	120,2	120,3	119,8	120,8	121,8	122,0	122,0
105,8	106,7	106,8	106,5	107,5	108,7	109,4	110,8
105,2	105,6	106,7	108,0	109,6	111,4	113,2	114,7
104,8	106,0	104,2	105,5	107,1	106,7	107,9	109,6
100,6	101,6	99,4	101,0	102,0	101,4	102,0	102,9
108,9	109,2	110,3	112,4	115,1	116,9	118,9	120,3
123,0	122,6	122,3	120,9	121,1	121,6	122,1	121,9
104,7	105,7	105,6	105,4	106,4	107,6	108,3	110,1
106,9	107,2	108,7	109,2	110,7	112,9	114,9	116,4
103,6	106,2	103,2	104,7	106,9	103,9	104,7	107,9
103,0	104,6	100,3	103,3	103,3	102,2	104,3	105,6
103,5	104,7	105,6	107,1	109,0	111,0	114,7	117,8
121,8	122,5	122,8	123,7	126,0	128,0	131,3	131,6
105,6	106,4	106,9	106,5	107,2	108,9	109,8	111,4
106,1	106,5	107,3	108,5	110,0	111,0	112,8	113,5
102,8	105,4	102,9	104,2	106,3	105,9	106,5	109,8
101,0	102,5	98,3	101,4	102,4	100,5	102,4	103,5
106,2	107,3	108,7	110,3	114,1	115,8	117,7	119,1
114,4	114,4	114,5	113,8	114,4	115,2	114,9	114,9
105,9	106,6	106,6	106,4	107,5	108,6	109,1	110,3
104,0	104,2	105,5	106,9	108,4	110,4	112,3	113,9
104,2	106,7	104,0	105,4	107,7	105,7	106,3	108,9
101,5	102,7	98,7	101,3	101,2	99,4	101,0	102,0
109,0	111,2	112,2	113,9	120,3	123,3	126,0	127,7
120,0	120,4	120,4	118,7	120,5	121,3	115,4	115,4
107,7	109,7	110,0	109,2	109,9	110,6	112,5	113,3
107,4	109,4	110,1	111,9	114,2	115,7	117,5	120,7

**3.6. ІНДЕКСИ ЦІН НА БУДІВЕЛЬНО -
PRICE INDICES FOR CONSTRUCTION**

		Січень/ <i>January</i>	Лютий/ <i>February</i>	Березень/ <i>March</i>	Квітень/ <i>April</i>
Усього/ <i>Total</i>	2012	118,1	117,8	116,6	114,3
	2013	106,0	107,5	108,1	104,8
	2014	106,0	104,4	104,2	108,4
	2015	118,8	123,8	132,1	131,7
	2016	118,6	113,5	106,2	106,8
	2017	111,5	112,7	114,1	112,8
Будівлі/ <i>Dwellings</i>	2012	118,5	118,4	117,2	115,0
	2013	106,0	107,5	108,4	104,8
	2014	106,1	104,7	103,8	107,8
	2015	116,7	120,4	129,0	129,2
	2016	118,7	114,5	106,8	106,9
	2017	111,3	112,7	114,5	113,7
житлові/ <i>residential</i>	2012	118,0	118,4	117,7	115,2
	2013	106,3	108,0	109,0	105,5
	2014	106,4	104,8	103,3	106,9
	2015	114,1	116,7	125,0	126,3
	2016	120,7	117,4	110,1	109,6
	2017	109,8	111,0	112,7	112,3
нежитлові/ <i>non-residential</i>	2012	118,1	117,7	116,5	114,4
	2013	106,0	107,2	107,8	104,3
	2014	105,4	104,0	104,0	108,8
	2015	120,7	125,9	134,9	133,5
	2016	116,9	111,5	103,4	104,0
	2017	113,0	114,7	116,5	115,2

МОНТАЖНІ РОБОТИ
AND ASSEMBLY OPERATIONS
(до відповідного місяця попереднього року; відсотків/*to corresponding month of previous year; percent*)

Травень/ <i>May</i>	Червень/ <i>June</i>	Липень/ <i>July</i>	Серпень/ <i>August</i>	Вересень/ <i>September</i>	Жовтень/ <i>October</i>	Листопад/ <i>November</i>	Грудень/ <i>December</i>
114,0	115,7	109,7	109,6	111,1	108,1	108,7	109,0
106,6	105,7	104,4	105,8	103,7	104,7	105,5	104,0
106,8	106,2	111,0	109,5	111,9	114,7	115,1	115,7
131,2	130,8	130,1	128,0	126,6	126,1	124,1	122,7
107,6	108,0	108,2	108,1	108,0	108,2	108,8	109,9
111,7	111,5	112,1	113,6	114,3	114,7	115,5	115,5
114,9	116,6	110,3	110,2	111,9	108,3	109,0	109,0
107,0	106,0	104,6	106,1	103,7	104,9	106,0	104,1
105,5	105,0	109,8	107,6	110,2	113,2	113,3	113,5
129,2	129,2	128,6	126,9	126,1	125,8	124,2	122,9
107,6	107,9	108,1	107,9	107,6	107,7	108,4	109,5
112,5	112,4	112,7	114,1	115,0	115,3	115,9	115,9
115,0	117,0	110,4	110,6	112,5	108,6	109,4	109,5
108,3	107,0	105,6	107,1	104,3	105,8	106,9	104,8
103,9	103,0	108,3	105,8	107,8	111,0	110,6	111,1
126,8	127,0	126,8	125,8	125,5	125,4	125,7	124,6
109,1	108,9	108,8	108,5	108,4	108,5	107,5	108,3
112,2	112,5	113,1	114,4	115,0	114,8	115,4	115,0
114,4	115,9	110,1	110,0	111,4	108,0	108,7	108,8
105,9	104,9	103,8	105,0	102,8	103,8	104,7	103,3
107,3	106,8	111,7	110,1	113,0	116,3	116,6	117,1
132,8	132,4	131,5	128,9	127,4	126,8	123,1	121,5
106,0	106,8	107,2	107,3	107,0	107,1	109,6	110,8
112,8	112,4	112,3	113,9	115,0	115,8	116,4	116,8

		Січень/ <i>January</i>	Лютий/ <i>February</i>	Березень/ <i>March</i>	Квітень/ <i>April</i>
Інженерні споруди/ <i>Engineering buildings</i>	2012	118,0	117,1	115,9	113,8
	2013	106,5	107,5	107,9	105,2
	2014	105,9	104,3	105,4	109,7
	2015	122,9	130,5	137,9	136,4
	2016	118,3	111,6	105,0	106,8
	2017	111,9	112,8	113,1	111,0
транспортні споруди/ <i>transport buildings</i>	2012	121,3	120,1	119,1	116,6
	2013	107,6	108,2	107,6	105,3
	2014	104,3	103,2	106,0	110,0
	2015	124,8	133,3	142,4	138,7
	2016	115,8	108,8	100,3	102,3
	2017	112,6	113,9	115,1	113,6
трубопроводи, комунікації та лінії електропередачі/ <i>pipelines, communications and electricity lines</i>	2012	116,0	115,2	114,3	113,1
	2013	105,6	106,8	107,9	104,3
	2014	107,8	106,3	105,4	108,9
	2015	120,0	129,3	135,8	137,4
	2016	128,9	121,5	115,4	114,5
	2017	111,9	110,4	113,1	112,7
комплексні промислові споруди/ <i>complex industrial buildings</i>	2012	118,6	117,5	116,4	114,1
	2013	106,8	108,2	109,0	106,1
	2014	106,5	104,6	105,3	109,5
	2015	120,3	126,0	130,5	129,4
	2016	112,5	107,0	103,5	106,3
	2017	111,3	112,7	111,6	108,6
інші інженерні споруди/ <i>other engineering buildings</i>	2012	113,5	113,2	111,6	109,6
	2013	106,4	107,1	107,4	104,5
	2014	104,3	102,3	102,4	109,9
	2015	130,1	135,0	146,2	143,8
	2016	112,6	107,4	98,7	98,2
	2017	114,5	118,4	120,7	118,5

Продовження табл.3.6/ *Continuation of the table 3.6*

Травень/ <i>May</i>	Червень/ <i>June</i>	Липень/ <i>July</i>	Серпень/ <i>August</i>	Вересень/ <i>September</i>	Жовтень/ <i>October</i>	Листопад/ <i>November</i>	Грудень/ <i>December</i>
112,8	114,4	109,1	108,9	109,8	108,2	108,6	109,0
106,5	105,7	104,4	105,7	104,5	104,5	105,2	103,6
109,1	108,6	113,7	112,7	115,2	118,5	119,4	120,1
135,0	133,9	132,6	130,0	127,3	126,3	123,9	122,0
107,5	108,3	108,3	108,5	108,5	108,9	109,5	110,8
110,1	109,6	110,7	112,3	112,9	113,5	114,6	114,7
115,1	115,6	110,7	110,1	110,4	109,6	110,1	109,6
105,2	105,0	104,5	104,8	104,3	104,0	103,5	102,9
111,1	110,4	113,9	114,2	115,8	118,3	119,6	120,3
136,0	135,1	133,4	129,5	126,6	125,2	123,5	121,9
103,7	105,1	105,3	106,2	107,1	107,8	108,1	110,1
112,4	111,6	113,3	114,0	114,5	115,5	116,8	116,4
113,0	114,6	109,0	109,0	110,3	106,6	107,3	107,9
107,2	106,3	104,9	106,5	104,3	106,2	107,5	105,6
105,8	105,3	110,7	109,0	111,0	114,3	115,6	117,8
138,5	137,7	137,0	136,0	136,1	135,8	134,9	131,6
114,1	114,4	114,5	113,3	112,0	112,0	110,0	111,4
111,9	111,4	111,7	113,5	114,2	113,5	114,5	113,5
111,9	114,3	108,7	108,8	109,4	108,9	109,0	109,8
107,8	106,7	104,9	106,9	105,8	104,2	105,6	103,5
108,4	108,1	114,2	112,3	115,0	118,8	118,5	119,1
128,4	126,9	125,4	122,9	119,3	118,5	116,3	114,9
106,4	107,2	107,0	107,5	108,0	108,4	109,2	110,3
108,3	107,8	109,1	110,8	111,2	112,1	113,5	113,9
110,7	113,2	108,1	108,2	109,7	107,5	108,0	108,9
106,0	104,7	103,2	104,5	102,1	102,2	103,2	102,0
109,6	110,4	115,9	114,7	121,2	126,5	127,2	127,7
140,6	138,3	137,1	133,1	127,9	125,7	117,0	115,4
103,5	105,1	105,4	106,1	105,2	105,2	112,5	113,3
113,1	113,1	113,4	116,1	117,8	118,6	118,4	120,7

**3.7. ІНДЕКСИ ЦІН НА БУДІВЕЛЬНО -
PRICE INDICES FOR CONSTRUCTION**

		Січень/ <i>January</i>	Січень- Лютий/ <i>January- February</i>	Січень- Березень/ <i>January- March</i>	Січень- Квітень/ <i>January- April</i>
Усього/ <i>Total</i>	2012	118,1	117,9	117,5	116,7
	2013	106,0	106,8	107,3	106,6
	2014	105,8	105,2	105,0	105,7
	2015	118,8	121,3	124,9	126,7
	2016	118,6	116,0	112,5	111,0
	2017	111,5	112,1	112,8	112,8
Будівлі/ <i>Dwellings</i>	2012	118,5	118,5	118,0	117,3
	2013	106,0	106,7	107,3	106,6
	2014	106,1	105,4	104,7	105,4
	2015	116,7	118,5	122,0	123,9
	2016	118,7	116,6	113,1	111,5
	2017	111,3	112,0	112,9	113,1
житлові/ <i>residential</i>	2012	118,0	118,2	118,1	117,3
	2013	106,3	107,1	107,8	107,2
	2014	106,4	105,6	104,8	105,3
	2015	114,1	115,4	118,6	120,6
	2016	120,7	119,0	115,9	114,2
	2017	109,8	110,4	111,2	111,5
нежитлові/ <i>non-residential</i>	2012	118,1	117,9	117,4	116,6
	2013	106,0	106,6	107,0	106,3
	2014	105,4	104,7	104,4	105,5
	2015	120,7	123,3	127,2	128,8
	2016	116,9	114,1	110,3	108,6
	2017	113,0	113,8	114,7	114,9

МОНТАЖНІ РОБОТИ
AND ASSEMBLY OPERATIONS
(до відповідного періоду попереднього року; відсотків/*to corresponding period of previous year; percent*)

Січень- Травень/ <i>January- May</i>	Січень- Червень/ <i>January- June</i>	Січень- Липень/ <i>January- July</i>	Січень- Серпень/ <i>January- August</i>	Січень- Вересень/ <i>January- September</i>	Січень- Жовтень/ <i>January- October</i>	Січень- Листопад/ <i>January- November</i>	Січень- Грудень/ <i>January- December</i>
116,1	116,0	115,1	114,4	114,0	113,4	112,9	112,6
106,7	106,5	106,2	106,2	106,0	105,8	105,8	105,6
105,9	105,9	106,7	107,0	107,6	108,3	108,9	109,5
127,6	128,2	128,4	128,4	128,2	128,0	127,6	127,1
110,3	109,9	109,6	109,4	109,3	109,1	109,1	109,2
112,6	112,4	112,3	112,5	112,7	112,9	113,2	113,4
116,8	116,7	115,8	115,0	114,7	114,0	113,5	113,1
106,7	106,6	106,3	106,3	106,0	105,9	105,9	105,7
105,6	105,5	106,1	106,3	106,7	107,4	107,9	108,4
125,0	125,7	126,1	126,2	126,2	126,2	126,0	125,7
110,6	110,2	109,8	109,6	109,4	109,2	109,1	109,1
113,0	112,9	112,8	113,0	113,2	113,5	113,7	113,9
116,8	116,9	115,9	115,2	114,9	114,2	113,7	113,4
107,4	107,4	107,1	107,1	106,8	106,7	106,7	106,5
105,1	104,7	105,2	105,3	105,6	106,1	106,5	106,9
121,8	122,7	123,3	123,6	123,8	124,0	124,2	124,2
113,1	112,4	111,9	111,4	111,1	110,8	110,5	110,3
111,6	111,8	112,0	112,3	112,6	112,8	113,0	113,2
116,2	116,1	115,2	114,5	114,1	113,5	113,0	112,7
106,2	106,0	105,7	105,6	105,3	105,1	105,1	104,9
105,9	106,1	106,9	107,3	107,9	108,8	109,5	110,1
129,6	130,1	130,3	130,1	129,8	129,5	128,9	128,2
108,1	107,8	107,8	107,7	107,6	107,6	107,8	108,0
114,4	114,1	113,8	113,8	114,0	114,2	114,4	114,6

		Січень/ <i>January</i>	Січень- Лютий/ <i>January- February</i>	Січень- Березень/ <i>January- March</i>	Січень- Квітень/ <i>January- April</i>
Інженерні споруди/ <i>Engineering buildings</i>	2012	118,0	117,5	117,0	116,2
	2013	106,5	107,0	107,3	106,7
	2014	105,9	105,1	105,2	106,3
	2015	122,9	126,7	130,5	132,0
	2016	118,3	114,8	111,3	110,1
	2017	111,9	112,3	112,6	112,2
транспортні споруди/ <i>transport buildings</i>	2012	121,3	120,7	120,1	119,2
	2013	107,6	107,9	107,8	107,2
	2014	104,3	103,7	104,5	105,9
	2015	124,8	129,0	133,6	134,9
	2016	115,8	112,2	107,9	106,4
	2017	112,6	113,3	113,9	113,8
трубопроводи, комунікації та лінії електропередачі/ <i>pipelines, communications and electricity lines</i>	2012	116,0	115,6	115,2	114,6
	2013	105,6	106,2	106,8	106,1
	2014	107,8	107,0	106,5	107,1
	2015	120,0	124,7	128,4	130,7
	2016	128,9	125,0	121,6	119,7
	2017	111,9	111,1	111,8	112,0
комплексні промислові споруди/ <i>complex industrial buildings</i>	2012	118,6	118,1	117,5	116,6
	2013	106,8	107,5	108,0	107,5
	2014	106,5	105,5	105,4	106,5
	2015	120,3	123,2	125,6	126,6
	2016	112,5	109,7	107,5	107,2
	2017	111,3	112,0	111,9	111,0
інші інженерні споруди/ <i>other engineering buildings</i>	2012	113,5	113,3	112,8	111,9
	2013	106,4	106,7	107,0	106,3
	2014	104,3	103,3	103,0	104,7
	2015	130,1	132,6	137,1	138,9
	2016	112,6	109,9	105,9	103,8
	2017	114,5	116,4	117,8	118,0

Продовження табл.3.7/ *Continuation of the table 3.7*

Січень- Травень/ <i>January- May</i>	Січень- Червень/ <i>January- June</i>	Січень- Липень/ <i>January- July</i>	Січень- Серпень/ <i>January- August</i>	Січень- Вересень/ <i>January- September</i>	Січень- Жовтень/ <i>January- October</i>	Січень- Листопад/ <i>January- November</i>	Січень- Грудень/ <i>January- December</i>
115,5	115,3	114,3	113,6	113,2	112,6	112,3	112,0
106,7	106,5	106,2	106,2	106,0	105,6	106,4	105,6
106,9	107,2	108,1	108,7	109,4	110,3	111,2	111,9
132,6	132,8	132,8	132,4	131,8	131,2	130,5	129,7
109,6	109,4	109,2	109,1	109,0	109,0	109,1	109,2
111,8	111,4	111,3	111,4	111,6	111,8	112,1	112,3
118,3	117,9	116,8	115,9	115,2	114,6	114,2	113,7
106,8	106,5	106,2	106,0	105,8	105,6	105,4	105,2
106,9	107,5	108,4	109,2	109,9	110,8	111,6	112,3
135,1	135,1	134,8	134,1	133,2	132,4	131,5	130,6
105,8	105,7	105,7	105,7	105,9	106,1	106,3	106,6
113,6	113,2	113,2	113,3	113,5	113,7	114,0	114,2
114,3	114,3	113,5	112,9	112,6	112,0	111,5	111,2
106,4	106,4	106,2	106,2	106,0	106,0	106,1	106,1
106,8	106,5	107,1	107,4	107,8	108,4	109,1	109,9
132,3	133,2	133,7	134,0	134,3	134,4	134,5	134,2
118,5	117,8	117,3	116,8	116,2	115,8	115,2	114,8
112,0	111,9	111,9	112,1	112,3	112,4	112,6	112,7
115,6	115,4	114,4	113,6	113,1	112,7	112,3	112,1
107,6	107,4	107,1	107,0	106,9	106,6	106,5	106,3
106,9	107,1	108,1	108,6	109,3	110,3	111,0	111,7
127,0	127,0	126,7	126,2	125,4	124,7	123,8	123,0
107,0	107,0	107,0	107,1	107,2	107,3	107,5	107,7
110,4	110,0	109,9	110,0	110,1	110,3	110,6	110,9
111,7	112,0	111,4	111,0	110,8	110,5	110,2	110,1
106,3	106,0	105,6	105,4	105,1	104,8	104,6	104,4
105,7	106,5	107,8	108,7	110,1	111,7	113,1	114,4
139,2	139,1	138,8	138,0	136,8	135,5	133,6	131,9
103,8	104,0	104,2	104,4	104,5	104,6	105,3	106,0
117,0	116,3	115,8	115,9	116,1	116,4	116,6	116,9

3.8. ІНДЕКСИ ЦІН НА БУДІВЕЛЬНО-МОНТАЖНІ РОБОТИ У 2012–2017 РОКАХ PRICE INDICES FOR CONSTRUCTION AND ASSEMBLY OPERATIONS IN 2012–2017

(грудень до грудня попереднього року/December to December of previous year)

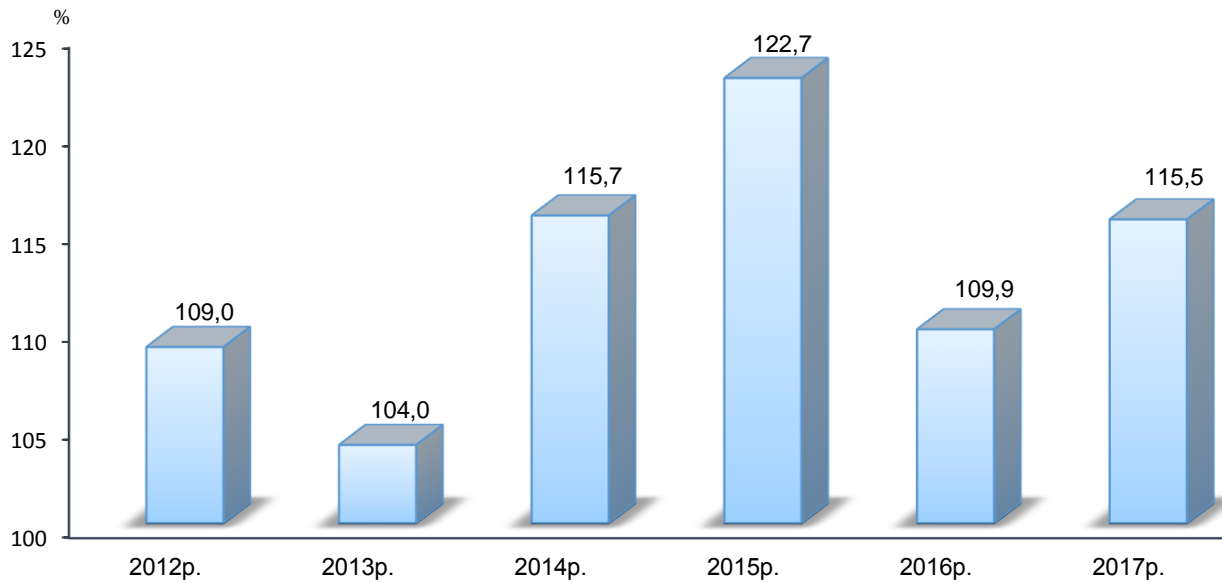

3.9. ІНДЕКСИ ЦІН НА БУДІВЕЛЬНО-МОНТАЖНІ РОБОТИ У 2016–2017 РОКАХ PRICE INDICES FOR CONSTRUCTION AND ASSEMBLY OPERATIONS IN 2016–2017

(до грудня попереднього року/to December of previous year)

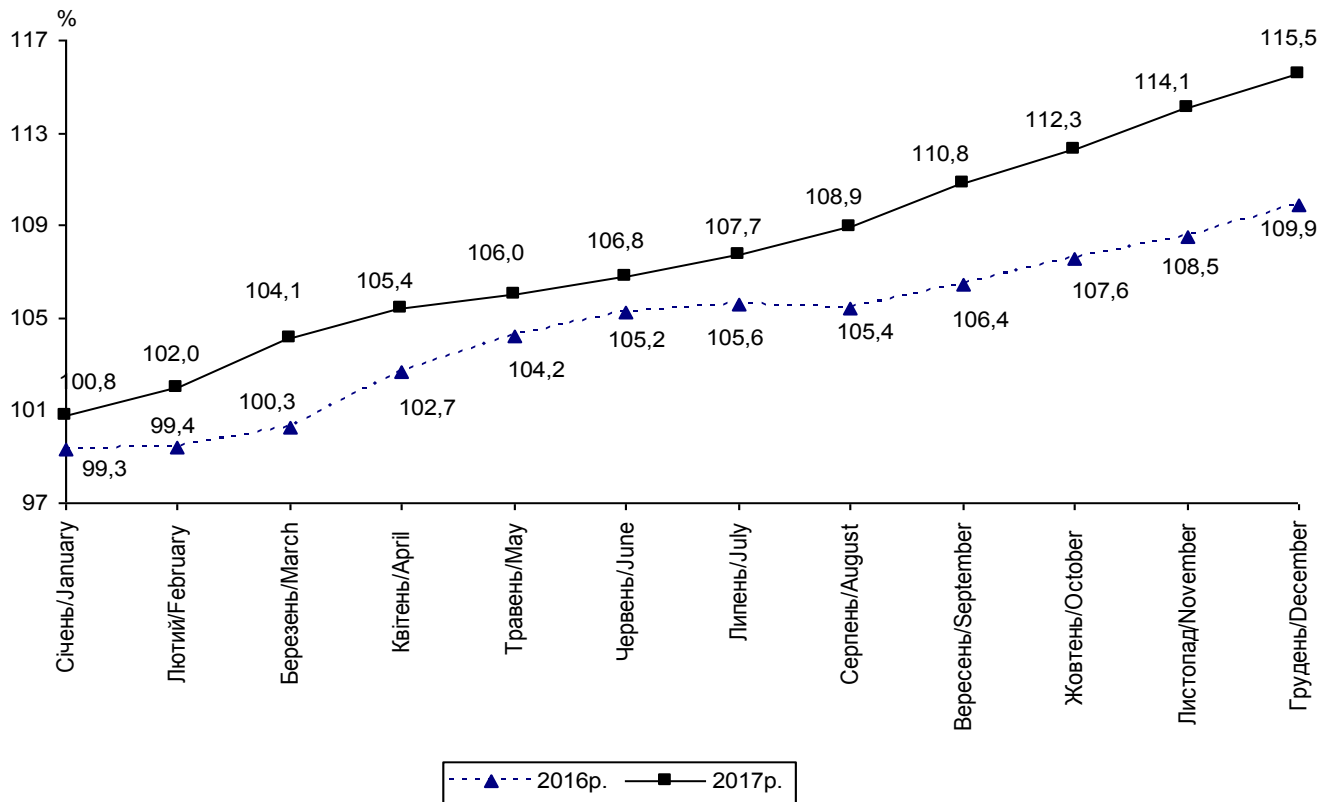

3.10. ІНДЕКСИ ЦІН НА БУДІВЕЛЬНО-МОНТАЖНІ РОБОТИ У 2015–2017 РОКАХ PRICE INDICES FOR CONSTRUCTION AND ASSEMBLY OPERATIONS IN 2015–2017

(грудень до грудня попереднього року/December to December of previous year)

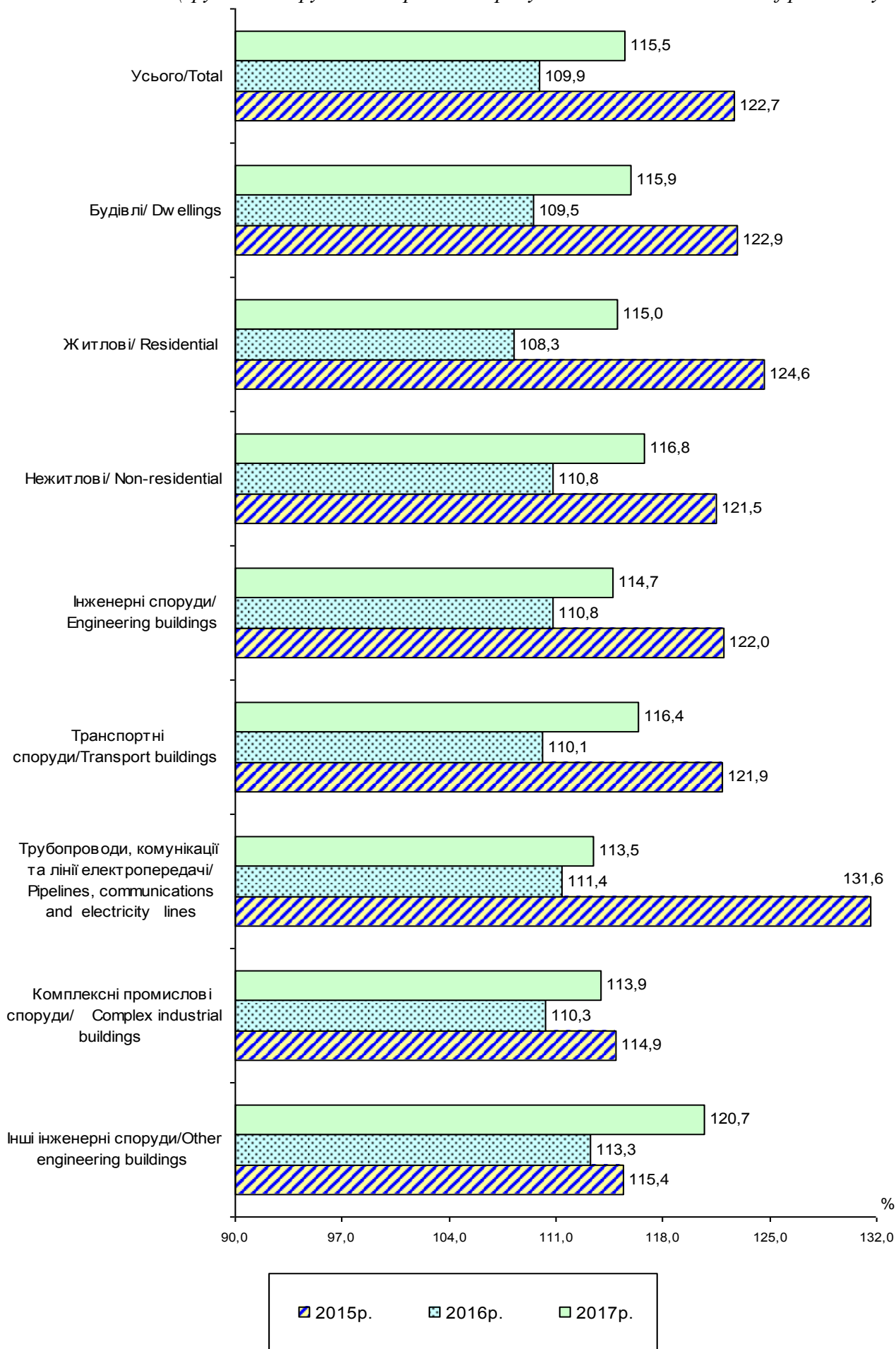



4

**ІНДЕКСИ ТАРИФІВ
НА ТРАНСПОРТУВАННЯ
ВАНТАЖІВ ТРУБОПРОВОДАМИ**

***TARIFF INDICES FOR PIPELINE
CARGO TRANSPORTATION***

4.1. ІНДЕКСИ ТАРИФІВ НА ТРАНСПОРТУВАННЯ ВАНТАЖІВ ТРУБОПРОВОДАМИ
TARIFF INDICES FOR PIPELINE CARGO TRANSPORTATION

(відсотків/percent)

	2012	2013	2014	2015	2016	2017	
--	------	------	------	------	------	------	--

IV квартал до IV кварталу попереднього року/IV quarter to IV quarter of previous year

Усі вантажі	102,3	97,2	108,3	124,4	98,5	102,4	<i>All cargoes</i>
Нафта	101,6	107,7	100,0	109,5	100,0	100,1	<i>Oil</i>
Газ	102,3	96,9	108,6	125,1	98,4	102,5	<i>Gas</i>

До попереднього року/To previous year

Усі вантажі	110,4	98,5	100,0	125,5	105,1	102,7	<i>All cargoes</i>
Нафта	103,0	104,6	100,0	106,4	102,9	100,0	<i>Oil</i>
Газ	110,7	98,3	100,0	126,4	105,1	102,8	<i>Gas</i>

4.2. ІНДЕКСИ ТАРИФІВ НА ТРАНСПОРТУВАННЯ ВАНТАЖІВ ТРУБОПРОВОДАМИ
TARIFF INDICES FOR PIPELINE CARGO TRANSPORTATION

(до попереднього кварталу; відсотків/to previous quarter; percent)

		I квартал/ <i>I quarter</i>	II квартал/ <i>II quarter</i>	III квартал/ <i>III quarter</i>	IV квартал/ <i>IV quarter</i>	
--	--	--------------------------------	----------------------------------	------------------------------------	----------------------------------	--

Усі вантажі	2012	101,7	100,8	99,8	100,0	<i>All cargoes</i>
	2013	99,4	100,0	98,0	99,8	
	2014	92,9	109,6	100,0	106,4	
	2015	97,7	126,2	100,2	100,7	
	2016	100,7	98,0	99,5	100,3	
	2017	102,3	101,4	100,8	97,9	

Нафта	2012	107,7	100,2	94,0	100,2	<i>Oil</i>
	2013	107,8	99,9	100,0	100,0	
	2014	100,1	99,9	100,0	100,0	
	2015	103,3	100,0	106,0	100,0	
	2016	100,0	100,0	100,0	100,0	
	2017	99,9	100,2	100,0	100,0	

Газ	2012	101,5	100,8	100,0	100,0	<i>Gas</i>
	2013	99,2	100,0	97,9	99,8	
	2014	92,6	110,0	100,0	106,6	
	2015	97,4	127,8	99,8	100,7	
	2016	100,7	97,9	99,5	100,3	
	2017	102,4	101,5	100,8	97,8	

4.3. ІНДЕКСИ ТАРИФІВ НА ТРАНСПОРТУВАННЯ ВАНТАЖІВ ТРУБОПРОВОДАМИ У 2012-2017 РОКАХ

TARIFF INDICES FOR PIPELINE CARGO TRANSPORTATION IN 2012-2017

(IV квартал до IV кварталу попереднього року/IV quarter to IV quarter of previous year)

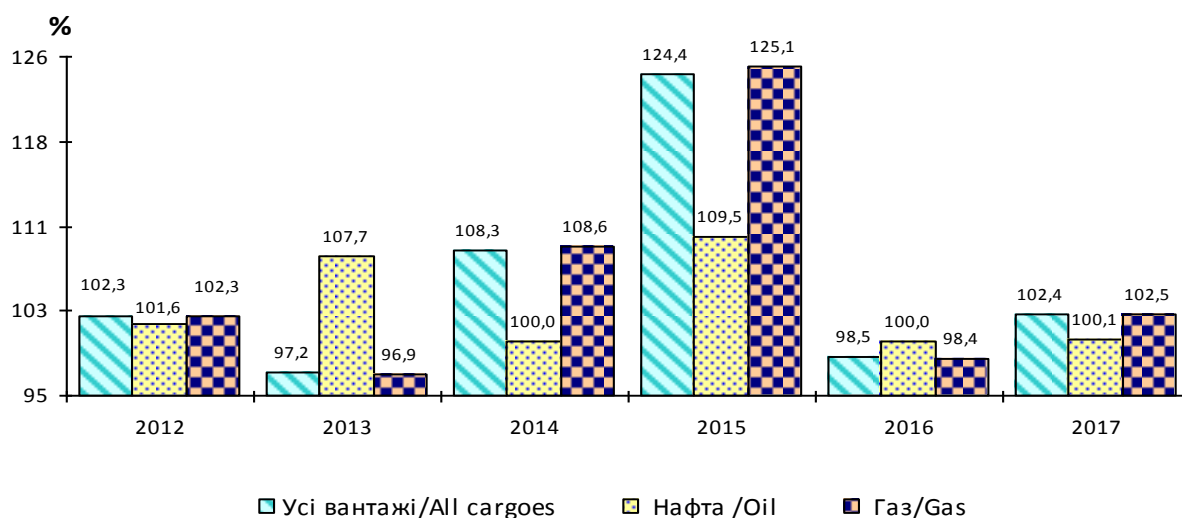

4.4. ІНДЕКСИ ТАРИФІВ НА ТРАНСПОРТУВАННЯ ВАНТАЖІВ ТРУБОПРОВОДАМИ У 2017 РОЦІ

TARIFF INDICES FOR PIPELINE CARGO TRANSPORTATION IN 2017

(до відповідного кварталу попереднього року/to corresponding quarter of previous year)

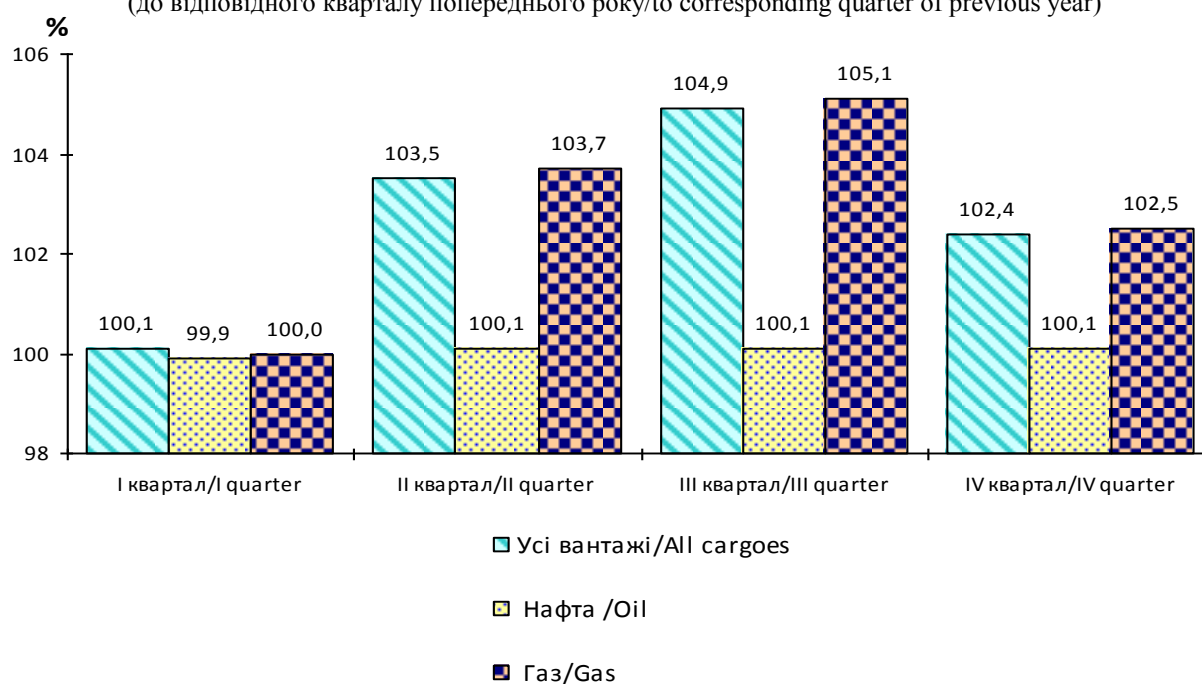



5

**ІНДЕКСИ ТАРИФІВ
НА ВАНТАЖНІ ПЕРЕВЕЗЕННЯ
ЗАЛІЗНИЧНИМ ТРАНСПОРТОМ**

***TARIFF INDICES FOR CARGO
TRANSPORTATION BY RAIL***

5.1. ІНДЕКСИ ТАРИФІВ НА ВАНТАЖНІ ПЕРЕВЕЗЕННЯ ЗАЛІЗНИЧНИМ ТРАНСПОРТОМ
TARIFF INDICES FOR CARGO TRANSPORTATION BY RAIL

(відсотків/percent)

	2012	2013	2014	2015	2016	2017	
IV квартал до IV кварталу попереднього року/IV quarter to IV quarter of previous year							
Усі вантажі	100,0	110,6	113,4	130,5	115,0	115,0	All cargoes
Вугілля	100,0	110,2	112,5	130,0	115,0	115,0	Coal
Руда залізна	100,0	110,2	112,5	130,0	115,0	115,0	Iron ore
Мінерально-будівельні вантажі	100,0	113,8	112,5	130,1	115,0	115,0	Mineral-construction cargoes
Чорні метали	100,0	110,1	112,5	130,0	115,0	115,0	Black metals
Нафта та темні нафтопродукти	100,0	110,2	112,5	130,0	115,0	115,0	Oil and oil black processed products
Світлі нафтопродукти	100,0	110,1	112,5	130,0	115,0	115,0	Light oil processed products
Хімічні і мінеральні добрива	100,0	110,2	112,5	130,0	115,0	115,0	Chemical and mineral fertilizer
Кокс	100,0	110,2	112,5	130,0	115,0	115,0	Coke
Хімічні вантажі ¹	100,0	110,2	112,5	130,0	115,0	115,0	Chemical cargoes ¹
Зернові культури	100,0	110,2	121,0	130,0	115,0	115,0	Grain crop
Лісові вантажі ²	100,0	110,2	112,5	130,0	115,0	115,0	Forest cargoes ²
Цемент	100,0	110,2	112,5	130,0	115,0	115,0	Cement
До попереднього року/To previous year							
Усі вантажі	109,8	105,6	111,7	137,7	112,1	107,2	All cargoes
Вугілля	110,0	105,4	111,1	132,4	115,7	107,2	Coal
Руда залізна	110,0	105,4	111,1	137,7	111,2	107,2	Iron ore
Мінерально-будівельні вантажі	110,1	108,0	112,0	137,7	111,3	107,2	Mineral-construction cargoes
Чорні метали	110,0	105,3	111,1	137,7	111,3	107,2	Black metals
Нафта та темні нафтопродукти	109,9	105,3	111,1	137,7	111,2	107,2	Oil and oil black processed products
Світлі нафтопродукти	110,0	105,3	111,1	137,7	111,3	107,2	Light oil processed products
Хімічні і мінеральні добрива	110,0	105,4	111,1	137,7	111,2	107,2	Chemical and mineral fertilizer
Кокс	109,9	105,3	111,1	137,7	111,2	107,2	Coke
Хімічні вантажі ¹	109,9	105,3	111,1	137,7	111,2	107,2	Chemical cargoes ¹
Зернові культури	106,6	105,3	115,5	142,4	111,2	107,2	Grain crop
Лісові вантажі ²	109,9	105,3	111,1	137,7	111,2	107,2	Forest cargoes ²
Цемент	110,0	105,4	111,1	137,7	111,2	107,2	Cement

¹Лакофарбові матеріали, клей, оксиди, вуглеводні і т. ін.¹ Paintwork materials, gum, oxides, carbohydrate-containing, etc.²Лісоматеріали круглі, кріпильні, пиломатеріали і т. ін.² Round, fixing timber, converted timber, etc.

5.2. ІНДЕКСИ ТАРИФІВ НА ВАНТАЖНІ ПЕРЕВЕЗЕННЯ ЗАЛІЗНИЧНИМ ТРАНСПОРТОМ
TARIFF INDICES FOR CARGO TRANSPORTATION BY RAIL

(до попереднього кварталу; відсотків/*to previous quarter; percent*)

		I квартал/ <i>I quarter</i>	II квартал/ <i>II quarter</i>	III квартал/ <i>III quarter</i>	IV квартал/ <i>IV quarter</i>
Усі вантажі/ <i>All cargoes</i>	2012	100,0	100,0	100,0	100,0
	2013	100,0	104,4	103,0	102,8
	2014	100,0	100,0	113,4	100,0
	2015	126,6	103,1	100,0	100,0
	2016	100,0	115,0	100,0	100,0
	2017	100,0	100,0	100,0	115,0
	Вугілля/ <i>Coal</i>	2012	100,0	100,0	100,0
2013		100,0	104,0	103,0	102,8
2014		100,0	100,0	112,5	100,0
2015		110,0	118,2	100,0	100,0
2016		100,0	115,0	100,0	100,0
2017		100,0	100,0	100,0	115,0
Руда залізна/ <i>Iron ore</i>		2012	100,0	100,0	100,0
	2013	100,0	104,0	103,0	102,8
	2014	100,0	100,0	112,5	100,0
	2015	130,0	100,0	100,0	100,0
	2016	100,0	115,0	100,0	100,0
	2017	100,0	100,0	100,0	115,0
	Мінерально-будівельні вантажі/ <i>Mineral-construction cargoes</i>	2012	100,0	100,0	100,0
2013		100,0	107,5	103,0	102,9
2014		100,0	100,0	112,5	100,0
2015		130,1	100,0	100,0	100,0
2016		100,0	115,0	100,0	100,0
2017		100,0	100,0	100,0	115,0
Чорні метали/ <i>Black metals</i>		2012	100,0	100,0	100,0
	2013	100,0	104,0	103,0	102,8
	2014	100,0	100,0	112,5	100,0
	2015	130,0	100,0	100,0	100,0
	2016	100,0	115,0	100,0	100,0
	2017	100,0	100,0	100,0	115,0
	Нафта та темні нафтопродукти/ <i>Oil and oil black processed products</i>	2012	100,0	100,0	100,0
2013		100,0	104,0	103,0	102,8
2014		100,0	100,0	112,5	100,0
2015		130,0	100,0	100,0	100,0
2016		100,0	115,0	100,0	100,0
2017		100,0	100,0	100,0	115,0
Світлі нафтопродукти/ <i>Light oil processed products</i>		2012	100,0	100,0	100,0
	2013	100,0	104,0	103,0	102,8
	2014	100,0	100,0	112,5	100,0
	2015	130,0	100,0	100,0	100,0
	2016	100,0	115,0	100,0	100,0
	2017	100,0	100,0	100,0	115,0

Продовження табл. 5.2/Continuation of the table 5.2

		I квартал/ <i>I quarter</i>	II квартал/ <i>II quarter</i>	III квартал/ <i>III quarter</i>	IV квартал/ <i>IV quarter</i>
Хімічні і мінеральні добрива/ <i>Chemical and mineral fertilizer</i>	2012	100,0	100,0	100,0	100,0
	2013	100,0	104,0	103,0	102,8
	2014	100,0	100,0	112,5	100,0
	2015	130,0	100,0	100,0	100,0
	2016	100,0	115,0	100,0	100,0
	2017	100,0	100,0	100,0	115,0
	Кокс/ <i>Coke</i>	2012	100,0	100,0	100,0
2013		100,0	104,0	103,0	102,8
2014		100,0	100,0	112,5	100,0
2015		130,0	100,0	100,0	100,0
2016		100,0	115,0	100,0	100,0
2017		100,0	100,0	100,0	115,0
Хімічні вантажі ¹ / <i>Chemical cargoes¹</i>		2012	100,0	100,0	100,0
	2013	100,0	104,0	103,0	102,8
	2014	100,0	100,0	112,5	100,0
	2015	130,0	100,0	100,0	100,0
	2016	100,0	115,0	100,0	100,0
	2017	100,0	100,0	100,0	115,0
	Зернові культури/ <i>Grain crop</i>	2012	100,0	100,0	100,0
2013		100,0	104,0	103,0	102,8
2014		100,0	100,0	121,0	100,0
2015		130,0	100,0	100,0	100,0
2016		100,0	115,0	100,0	100,0
2017		100,0	100,0	100,0	115,0
Лісові вантажі ² / <i>Forest cargoes²</i>		2012	100,0	100,0	100,0
	2013	100,0	104,0	103,0	102,8
	2014	100,0	100,0	112,5	100,0
	2015	130,0	100,0	100,0	100,0
	2016	100,0	115,0	100,0	100,0
	2017	100,0	100,0	100,0	115,0
	Цемент/ <i>Cement</i>	2012	100,0	100,0	100,0
2013		100,0	104,0	103,0	102,8
2014		100,0	100,0	112,5	100,0
2015		130,0	100,0	100,0	100,0
2016		100,0	115,0	100,0	100,0
2017		100,0	100,0	100,0	115,0

¹Лакофарбові матеріали, клей, оксиди, вуглеводні і т. ін.¹ *Paintwork materials, gum, oxides, carbohydrate-containing, etc.*²Лісоматеріали круглі, кріпильні, пиломатеріали і т. ін.² *Round, fixing timber, converted timber, etc.*

5.3. ІНДЕКСИ ТАРИФІВ НА ВАНТАЖНІ ПЕРЕВЕЗЕННЯ ЗАЛІЗНИЧНИМ ТРАНСПОРТОМ У 2016-2017 РОКАХ

TARIFF INDICES FOR CARGO TRANSPORTATION BY RAIL IN 2016-2017

(до попереднього року/to previous year)

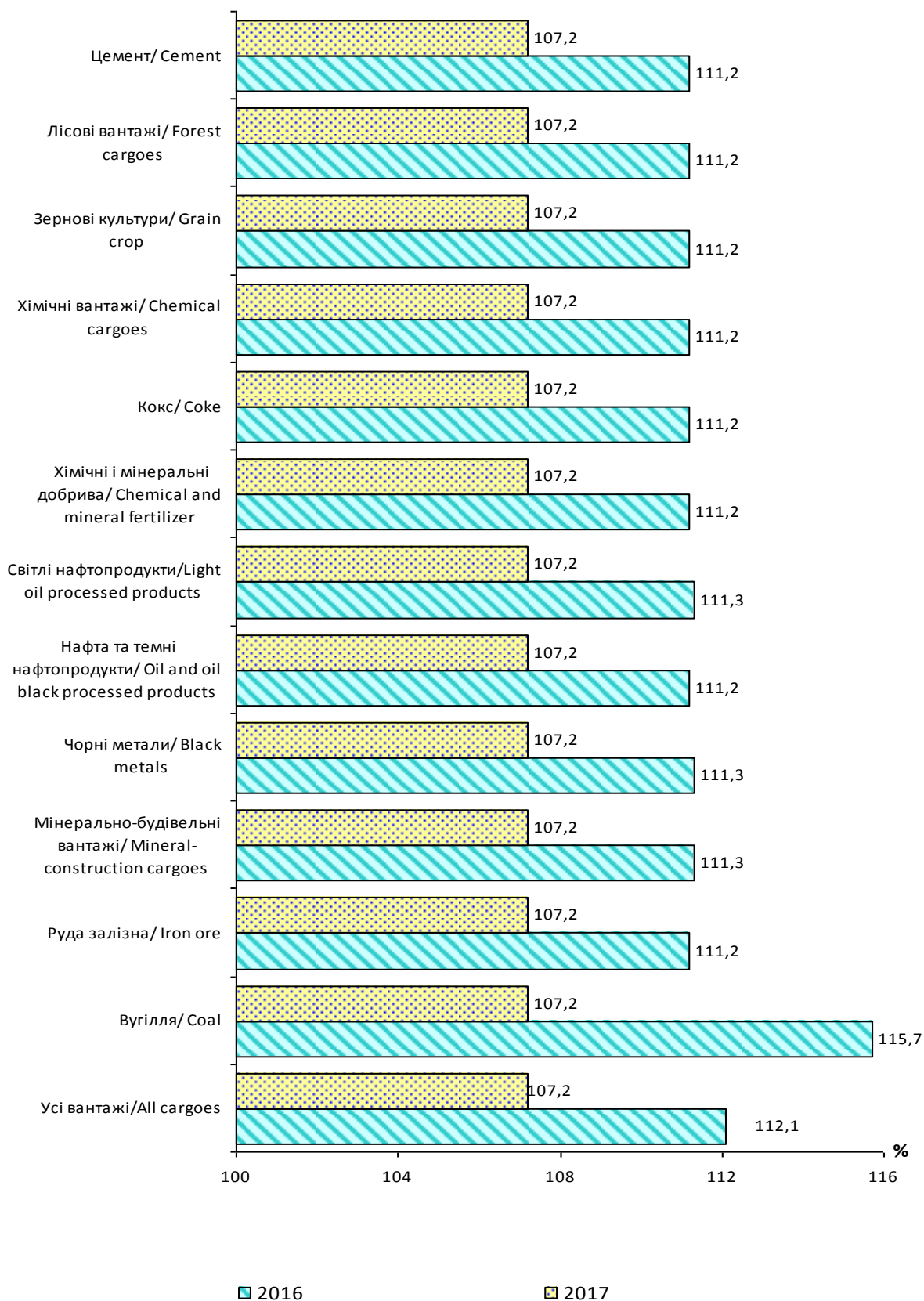



6

МЕТОДОЛОГІЧНІ ПОЯСНЕННЯ

***METHODOLOGICAL
EXPLANATIONS***

Індекс цін виробників промислової продукції (ІЦВ) є показником зміни цін у часі у сфері промислового виробництва. ІЦВ дозволяє відслідковувати та визначати тенденції змін цін як за видами економічної діяльності, так і у виробництві конкретної продукції. Він використовується при створенні інформаційної бази для прогнозування і управління процесами ціноутворення у промисловості, перерахунків показників системи національних рахунків у постійні ціни та забезпечує можливість проведення міжнародних зіставлень.

Спостереження за змінами цін проводиться за вибіркоким колом підприємств та товарів (послуг)-представників.

Відбір базових підприємств здійснюється шляхом стратифікованого випадкового відбору.

Основним принципом відбору товарів (послуг)-представників для спостереження за змінами цін є їх репрезентативність для характеристики динаміки цін за видами економічної діяльності.

Перелік товарів (послуг)-представників та підприємств, необхідних для розрахунків ІЦВ формується на державному рівні та доводиться до територіальних органів Держстату для обов'язкового включення в спостереження.

Для відбору товарів (послуг)-представників використовується метод відсікання, тобто в основі вибірки, упорядкованої у порядку зменшення вартості реалізованої продукції, відсікаються товари (послуги)-представники, які знаходяться за межами 90% кумулятивного відсотка.

Відбір конкретних товарів (послуг) здійснюється працівниками територіальних органів Держстату разом з фахівцями відповідних підприємств.

В основу відбору покладене припущення, що зміни цін виробників на відібрані для обстеження товари (послуги)-представники і товари (послуги), що не увійшли у вибірку, але належать до цього ж виду діяльності або товарної групи, мають однакові тенденції. Тобто відібрані товари (послуги) та підприємства представляють промисловість країни в цілому.

Інформацію про ціни виробників промислової продукції підприємства надають за формою державної статистичної звітності №1-ціни (пром) (місячна) "Звіт про ціни виробників промислової продукції" територіальному органу Держстату за місцем знаходження підприємства. Форма відображає дані про ціни, що фактично склалися на 20 число звітного місяця на продукцію, призначену для реалізації на внутрішньому та зовнішньому ринках без податку на додану вартість, акцизного податку, транспортних витрат, які окремо нараховує виробник. Крім того, на ціну виробу не повинні впливати зміни у комплектації товарів (наприклад, зміни в упаковці виробу, комплектації виробу додатковими допоміжними приладами, запасними частинами чи навпаки, недоукомплектація, тобто без окремих комплектуючих, запчастин). Щодо видів продукції, на виробництво яких передбачені державні дотації, ціни наводяться без урахування цих дотацій (субсидій).

Середні ціни виробників промислової продукції характеризують узагальнене значення ціни у вибірковій сукупності, визначаються на основі зареєстрованих цін за переліком товарів-представників, які використовуються для розрахунку ІЦВ.

Інформація щодо цін на конкретний товар конкретного виробника носить конфіденційний характер і використовується тільки для розрахунків індексів цін.

Для розрахунків індексів цін за товарами-представниками та видами промислової діяльності формується вагова структура на державному та регіональному рівнях.

При цьому вагами для товарів (марок, артикулів) є дані про вартість реалізованої продукції, виробленої з власної сировини, по підприємству за рік, для товарів-представників – по Україні, видів діяльності – обсяги реалізованої промислової продукції (робіт, послуг).

На основі індивідуальних індексів цін, розрахованих за конкретними товарами (послугами), та обсягів реалізації продукції у базисному періоді, розраховуються зведені індекси цін: за товарами (послугами)-представниками; видами промислової діяльності; промисловості в цілому.

Для цих розрахунків використовується формула типу Ласпейреса, яка має вигляд:

$$I_t^{t-1} = \frac{\sum_j \overline{cw}_{j,t-1} \frac{P_{j,t}}{P_{j,t-1}}}{\sum_j \overline{cw}_{j,t-1}}$$

- де I_t^{t-1} – зведений індекс цін у поточному місяці (t) порівняно з попереднім (t-1);
 $\frac{CW_{j,t-1}}{P_{j,t}}$ – вартісна вага товару (послуги) (j) в місяці (t-1);
 $\frac{P_{j,t}}{P_{j,t-1}}$ – короткостроковий індекс цін поточного місяця (t) порівняно з попереднім (t-1).

Розрахунки індексів цін виробників промислової продукції (ІЦВ) проводяться з місячною періодичністю та до різних базисних періодів.

**ПРИКЛАДИ РОЗРАХУНКІВ ІНДЕКСІВ ЦІН ВИРОБНИКІВ ПРОМИСЛОВОЇ
ПРОДУКЦІЇ**
EXAMPLES OF CALCULATIONS PPI

Приклад розрахунків індексів цін виробників на м'ясо великої рогатої худоби свіже чи охолоджене

	Найменування продукції	Код за НПП	Код арт	Код регіону	ЄДРПОУ	Ціна у звітному місяці (t)	Ціна у попередньому місяці (t-1)	Індекс цін до попереднього місяця, %	Вартість у цінах попереднього місяця (t-1)	Вартість у цінах звітного місяця (t)
	Гр.А	Гр.Б	Гр.В	Гр.Г	Гр.Д	Гр.1	Гр.2	Гр.4= (Гр.1/Гр.2)х100	Гр.5	Гр.6= (Гр.5*Гр.4)/100
1	Яловичина 1 кат.	10.11.11	1	5	xxxxxx1	30000,00	30000,00	100,0	1000	1000
2	Яловичина 1 кат.	10.11.11	1	12	xxxxxx2	25000,00	25000,00	100,0	1200	1200
3	Яловичина 1 кат.	10.11.11	1	18	xxxxxx3	36000,00	35000,00	102,9	800	823
4	Яловичина 2 кат.	10.11.11	2	63	xxxxxx4	26200,00	26000,00	100,8	3000	3024
5	Яловичина 2 кат.	10.11.11	2	71	xxxxxx5	22000,00	20000,00	110,0	600	660
	М'ясо ВРХ свіже чи охолоджене	10.11.11	0	0	0	-	-	101,6	6600	6707

На першому етапі розраховуються індивідуальні індекси за артикулами (Гр.4).

На другому етапі розраховується вартість у цінах звітного місяця (Гр.6).

На третьому етапі розраховується індекс за товарною групою, як відношення суми вартостей за артикулами у цінах звітного місяця до суми вартостей за артикулами у цінах попереднього місяця.

$$i_{г.г.} = \frac{1000 + 1200 + 823 + 3024 + 660}{1000 + 1200 + 800 + 3000 + 600} \times 100\% = \frac{6707}{6600} \times 100\% = 101,6\%$$

Приклад розрахунків індексів цін виробників у виробництві м'яса

Код за НПП/КВЕД	Найменування	Вартість у цінах попереднього місяця (t-1)	Вартість у цінах звітного місяця (t)	Індекс цін до попереднього місяця, %
10.11.11	М'ясо великої рогатої худоби свіже чи охолоджене	6600	6707	101,6
10.11.12	М'ясо свиней свіже чи охолоджене	32641	33800	103,6
10.11.31	М'ясо великої рогатої худоби заморожене	7774	7500	96,5
10.11.32	М'ясо свиней заморожене	2632	2900	110,2
10.11.39	М'ясо інше та субпродукти харчові, свіжі, охолоджені чи заморожені	1553	1553	100,0
10.11	Виробництво м'яса	51200	52460	102,5

На основі розрахованих індексів цін за товарними групами, вартостей реалізації у цінах звітного та попереднього місяців, розраховується індекс за видом діяльності, як відношення суми вартостей товарних груп у цінах звітного місяця до суми вартостей товарних груп у цінах попереднього місяця.

$$I_{\text{вд}} = \frac{6707 + 33800 + 7500 + 2900 + 1553}{6600 + 32641 + 7774 + 2632 + 1553} \times 100\% = \frac{52460}{51200} \times 100\% = 102,5\%$$

Індекс цін реалізованої продукції сільського господарства є показником, що характеризує зміну середніх цін реалізованої продукції сільського господарства у часі.

Інформація щодо середніх цін реалізованої продукції сільського господарства формується на основі даних про кількість і вартість реалізованої продукції сільського господарства власного виробництва, що збираються щомісячно в рамках державного статистичного спостереження "Реалізація продукції сільського господарства сільськогосподарськими підприємствами та господарствами населення" за формами № 21-заг (місячна) і № 21-заг (річна).

Середня ціна реалізованої продукції сільського господарства – це вартість одиниці реалізованої продукції з урахуванням її якості, але без урахування податку на додану вартість, дотацій, накладних, транспортних та експедиційних витрат.

Основою для порівняння зміни середніх цін реалізованої продукції сільського господарства є індекси цін окремих видів реалізованої продукції звітного місяця поточного року до середньорічних цін відповідних видів реалізованої продукції базисного періоду (року).

Індекс цін на будівельно-монтажні роботи характеризує динаміку загального рівня цін будівництва у часі. Він є показником зміни вартості фіксованого набору матеріальних ресурсів у поточному періоді порівняно з базисним. Індекс цін на будівельно-монтажні роботи дозволяє визначити тенденції щодо зміни цін як у будівництві в цілому, так і за типами будівель і споруд. Він використовується при створенні інформаційної бази для прогнозування й управління процесами ціноутворення у будівництві, аналізу будівельної діяльності підприємств та інвестиційних процесів, перерахунків обсягів інвестицій у постійні ціни та забезпечує можливість проведення міжнародних зіставлень.

Розрахунки індексів цін на будівельно-монтажні роботи здійснюються щомісячно на основі ресурсно-технологічних моделей об'єктів-представників, відібраних за типами будівель і споруд. Об'єкт-представник – це типовий об'єкт будівництва для конкретного типу будівель і споруд.

Ресурсно-технологічна модель об'єкта-представника складається з прямих витрат, накладних витрат і кошторисного прибутку.

Прямі витрати включають вартість матеріальних ресурсів, витрати на оплату праці працівників, зайнятих на будівельно-монтажних роботах, витрати на експлуатацію машин і механізмів.

Вартість матеріальних ресурсів, включених до переліку, в ресурсно-технологічній моделі об'єкта-представника, визначається на підставі обсягів застосування та середніх цін матеріальних ресурсів. Вартість матеріальних ресурсів, не включених до переліку, визначається у відсотках від загальної вартості матеріальних ресурсів, включених до переліку.

Витрати на оплату праці за кожним об'єктом-представником розраховуються на підставі трудомісткості робіт та нормативних величин вартості людино-годин і відрахувань на соціальні заходи за певний обсяг робіт, які регламентовані кошторисними ресурсними показниками.

Витрати на експлуатацію машин та механізмів визначаються на основі нормативного часу роботи машин та механізмів, необхідних для будівництва об'єкта-представника.

Накладні витрати розраховуються на підставі нормативних величин накладних витрат та трудомісткості робіт для кожного об'єкта-представника.

Розмір кошторисного прибутку залежить від виду та тривалості будівництва, технічної та технологічної складності будови та визначається на основі трудомісткості робіт і нормативної величини кошторисного прибутку.

Відбір організацій для проведення спостереження за змінами цін на будівельно-монтажні роботи здійснюється на державному рівні для кожного регіону країни на щорічній основі. Для відбору організацій, які виконують будівельні роботи, використовується випадкова систематична вибірка з ймовірністю, пропорційною розміру.

Державне статистичне спостереження за змінами цін на будівельно-монтажні роботи здійснюється за формою № 1-ціни (буд) (місячна) "Звіт про ціни придбання матеріальних ресурсів у будівництві".

Основою інформаційної бази для формування вагової структури (вагових коефіцієнтів) є дані щодо фактичних витрат на будівельні роботи. Заміна вагової структури проводиться на державному рівні на щорічній основі.

На основі індексів цін за об'єктами-представниками та витратами на будівельно-монтажні роботи у базисному періоді розраховуються індекси цін на будівельно-монтажні роботи за типами будівель і споруд за формулою середньоарифметичної зваженої.

Розрахунки загального індексу цін на будівельно-монтажні роботи по Україні здійснюються за формулою типу Ласпейреса.

Індекс тарифів на транспортування вантажів трубопроводами характеризує зміни у часі рівня тарифів при незмінній структурі надання послуг із транспортування вантажів трубопроводами.

Розрахунки індексів тарифів на транспортування вантажів трубопроводами здійснюються на державному рівні за послугами-представниками по країні в цілому. Послуга-представник – це сукупність видів послуг, які є однорідними за своїми властивостями та призначенням і мають однакові тенденції щодо зміни тарифів.

Для забезпечення репрезентативності розрахунків індексів тарифів на транспортування вантажів трубопроводами доходи на відібрані послуги-представники та види сполучення повинні мати найбільшу питому вагу в загальному обсязі вантажів, що транспортуються трубопроводами.

Відбір проводиться у два етапи:

- відбираються послуги-представники, які забезпечують найбільшу величину доходів у загальному обсязі транспортування вантажів, характеризуються відносною стабільністю властивостей та відображають динаміку тарифів на транспортування вантажів трубопроводами;

- відбираються види сполучення, за якими здійснюється транспортування вантажів трубопроводами.

Інформацію про тарифи підприємства надають за формою № 1-тариф (труб) (квартальна, річна) "Звіт про тарифи та доходи на транспортування вантажів трубопроводами".

Спостереженню підлягають середні тарифи на транспортування вантажів трубопроводами без податку на додану вартість (ПДВ), акцизного збору та інших податків станом на 21 число останнього місяця звітного кварталу. Якщо на дату спостереження транспортування вантажів не здійснювалися, наводяться середні тарифи, за якими проводилося транспортування вантажів у найближчий до дати спостереження час.

Вагами для розрахунків індексів тарифів на транспортування вантажів трубопроводами є дані про доходи від транспортування вантажів за видами сполучення за базисний рік. Вагові коефіцієнти оновлюються щорічно.

На базі щоквартальної інформації стосовно тарифів розраховуються індивідуальні індекси тарифів по кожному виду послуги-представника, що є основою для складання групових індексів тарифів.

Зведений індекс тарифів на транспортування вантажів трубопроводами розраховується на основі групових індексів тарифів послуг-представників та частки доходів від надання послуг-представників за формулою типу Ласпейреса.

Індекс тарифів на вантажні перевезення залізничним транспортом характеризує зміни у часі рівня тарифів на вантажні перевезення при незмінній структурі перевезення вантажів за різними ознаками: видом вантажу і його маси, швидкістю доставки, відстанню перевезення вантажів, типом рухомого складу, рівнем використання його вантажопідйомності та ін. Спостереження за змінами тарифів на вантажні перевезення залізничним транспортом проводиться щоквартально, розрахунки індексів тарифів здійснюються на державному рівні за послугами-представниками по країні в цілому. Для забезпечення репрезентативності розрахунків індексів тарифів на вантажні перевезення залізничним транспортом доходи на відібрані послуги-представники та види сполучення повинні складати не менше половини доходів від надання послуг залізницею.

Відбір проводиться у два етапи:

- відбираються послуги-представники, які забезпечують найбільшу суму доходів у загальному обсязі перевезень, надаються протягом тривалого періоду, характеризуються відносною стабільністю властивостей та відображають динаміку тарифів на вантажні перевезення залізничним транспортом;

- відбираються види сполучення, які займають найбільшу частку в загальному обсязі доходів від надання послуг залізницею.

Інформацію про тарифи на вантажні перевезення залізничним транспортом Держстат отримує від Публічного акціонерного товариства "Українська залізниця" згідно з Угодою про взаємообмін інформаційними ресурсами.

Спостереженню підлягають тарифи на вантажні перевезення залізничним транспортом без податку на додану вартість (ПДВ), акцизного збору та інших податків станом на 21 число останнього місяця звітного кварталу. Якщо на дату спостереження вантажні перевезення не здійснювалися, вказуються тарифи, за якими проводилося транспортування вантажів у найближчий до дати спостереження час.

Основою інформаційної бази для формування вагової структури (вагових коефіцієнтів) є дані про доходи від вантажних перевезень залізничним транспортом за попередній рік. Перегляд вагової структури проводиться на щорічній основі.

На базі щоквартальної інформації стосовно тарифів розраховуються індивідуальні індекси по кожному виду сполучення, що є основою для розрахунків групових індексів тарифів послуг-представників.

Зведений індекс тарифів на вантажні перевезення залізничним транспортом розраховується на основі групових індексів тарифів послуг-представників та частки доходів від вантажних перевезень залізничним транспортом за формулою типу Ласпейреса.

Державна служба статистики України

**Статистичний збірник
"Індекси цін виробників"**

Підписано до друку 29.03.2018. Формат 84x108/8
Папір офсетний.
Умов. друк. арк. 22,32. Тираж 16 прим. Зам. 69

ДП "Інформаційно-аналітичне агентство"
вул. Еспланадна, 4-6 оф. 419-2, м. Київ-1, 01601, Україна
тел./факс (044) 287-03-79