

Індекси цін виробників

2020

Producer Price Indices



# Індекси цін виробників

2020



СТАТИСТИЧНИЙ  
ЗБІРНИК  
STATISTICAL  
PUBLICATION

## Producer Price Indices

ДЕРЖАВНА СЛУЖБА СТАТИСТИКИ УКРАЇНИ

Київ / 2021/ Kyiv

STATE STATISTICS SERVICE OF UKRAINE

# **Державна служба статистики України**

## ***State Statistics Service of Ukraine***

За редакцією **Ольги КАЛАБУХА**

*Edited by Olga KALABUKHA*

Відповідальний за випуск **Олена ВИШНЕВСЬКА**

*Responsible for edition is Olena VYSHNEVSKA*

Статистичний збірник "Індекси цін виробників" містить інформацію щодо індексів цін виробників та середніх цін виробників у 2020р. по Україні порівняно з попередніми роками. Дані у збірнику наведені без урахування тимчасово окупованої території Автономної Республіки Крим, м.Севастополя та частини тимчасово окупованих територій у Донецькій та Луганській областях.

Методологія розрахунку показників відповідає міжнародним та європейським стандартам, що забезпечує можливість їх порівняння з іншими країнами.

Розрахований на широке коло користувачів.

*The statistical publication "Producer price indices" presents information on producer price indices in 2020 for Ukraine compared with previous years. In the publication data are given without taking into account the temporarily occupied territories of the Autonomous Republic of Crimea, Sevastopol and part of the temporarily occupied territories in Donetsk and Luhansk regions.*

*The methodology for indicators compilation meets international and European standards, this ensures the possibility to compare them with other countries.*

*The publication is intended for a wide audience of users.*

### **Державна служба статистики України**

#### ***State Statistics Service of Ukraine***

- адреса: вул. Шота Руставелі, 3, м. Київ, 01601, Україна  
*address: 3, Shota Rustaveli str., Kyiv, 01601, Ukraine*
- телефони: (044) 284-31-28  
*telephone: (044) 284-31-28*
- факс: (044) 235-37-39  
*fax: (044) 235-37-39*
- електронна пошта: office@ukrstat.gov.ua  
*e-mail: office@ukrstat.gov.ua*
- вебсайт: www.ukrstat.gov.ua  
*website:www.ukrstat.gov.ua*

## Передмова / Foreword

Статистичний збірник містить статистичні показники, які характеризують цінові процеси у секторі виробництва України у 2020р. порівняно з попередніми роками.

У збірнику представлено інформацію про індекси цін виробників промислової продукції, продукції сільського господарства, реалізованої підприємствами, у будівництві, тарифів на вантажні перевезення, середні ціни виробників промислової продукції, міжнародні зіставлення, а також методологічні пояснення.

Збірник публікується двома мовами: українською та англійською, ілюстрований діаграмами.

Видання підготовлене на основі даних державних статистичних спостережень: "Зміни цін виробників промислової продукції", "Реалізація продукції сільського господарства сільськогосподарськими підприємствами та господарствами населення", "Зміни цін у будівництві", "Зміни тарифів на вантажні перевезення залізничним транспортом".

Для міжнародних зіставлень використано статистичні матеріали з вебсайтів Статистичної служби Європейського Союзу (Євростату) і Організації економічного співробітництва і розвитку (ОЕСР).

*The statistical publication contains statistical indicators characterising price tendencies in industrial sector of Ukraine in 2020 in comparison with previous years.*

*The publication presents information on producer price indices for industrial production, construction, agricultural production sold by enterprises, tariffs of for freight carriage, average producer prices, international comparisons and also methodological explanations.*

*The publication is bi-lingual – Ukrainian and English, illustrated with diagrams.*

*The publication is based on the data from the state statistical observations: "Changes of industrial producer prices", "Sale of agricultural products by agricultural enterprises and households", "Changes of construction prices", "Changes of tariffs for cargo transportation by rail".*

*For international comparisons were used statistical materials from the web sites of the Statistical Service of the European Union (Eurostat) and the Organization for Economic Cooperation and Development (OECD).*

## Скорочення / Abbreviations

грн	–	гривня	UAH	–	Ukrainian hryvnya
т	–	тонна	t	–	tonne
тис.дал	–	тисяч декалітрів	thsd dal	–	thousand decaliters

## Умовні позначення / Conventional symbols

у тому числі	–	наведено не всі доданки загальної суми. Трапляються випадки, коли наведено всі доданки загальної суми, а при округлені сума складових не дорівнює підсумку.	"including"	–	not all components of the total sum are given. There are cases when all components of the total sum are given, however when rounding, the sum of the components does not equal the total.
--------------	---	--	-------------	---	---

Табл.	Зміст	Стор / Page	Table	Contents
	<b>ПЕРЕДМОВА</b>	3		<b>FOREWORD</b>
	Індекси цін виробників	7		<i>Producer Price Indices</i>
	<b>1. ІНДЕКСИ ЦІН ТА СЕРЕДНІ ЦІНИ ВИРОБНИКІВ ПРОМИСЛОВОЇ ПРОДУКЦІЇ</b>	9		<b>1. INDUSTRIAL PRODUCER PRICE INDICES AND AVERAGE PRODUCERS' PRICES</b>
1.1.	Індекси цін виробників промислової продукції	11	1.1.	<i>Industrial Producer Price Indices</i>
1.2.	Індекси цін виробників за видами промислової діяльності (до попереднього місяця)	12	1.2.	<i>Producer Price Indices by type of industrial activity (to previous month)</i>
1.3.	Індекси цін виробників за видами промислової діяльності (до грудня попереднього року)	24	1.3.	<i>Producer Price Indices by type of industrial activity (to December of previous year)</i>
1.4.	Індекси цін виробників за видами промислової діяльності (до відповідного місяця попереднього року)	36	1.4.	<i>Producer Price Indices by type of industrial activity (to corresponding month of previous year)</i>
1.5.	Індекси цін виробників за видами промислової діяльності (до відповідного періоду попереднього року)	48	1.5.	<i>Producer Price Indices by type of industrial activity (to corresponding period of previous year)</i>
1.6.	Індекси цін виробників за видами промислової діяльності (до попереднього кварталу)	60	1.6.	<i>Producer Price Indices by type of industrial activity (to previous quarter)</i>
1.7.	Індекси цін виробників за видами промислової діяльності (до відповідного кварталу попереднього року)	66	1.7.	<i>Producer Price Indices by type of industrial activity (to corresponding quarter of previous year)</i>
1.8.	Індекси цін виробників за видами промислової продукції (до попереднього місяця)	72	1.8.	<i>Producer Price Indices by type of industrial production (to previous month)</i>
1.9.	Індекси цін виробників за видами промислової продукції (до грудня попереднього року)	88	1.9.	<i>Producer Price Indices by type of Industrial production (to December of previous year)</i>
1.10.	Індекси цін виробників за видами промислової продукції (до відповідного місяця попереднього року)	104	1.10.	<i>Producer Price Indices by type of industrial production (to corresponding month of previous year)</i>
1.11.	Індекси цін виробників за видами промислової продукції (до відповідного періоду попереднього року)	120	1.11.	<i>Producer Price Indices by type of industrial production (to corresponding period of previous year)</i>
1.12.	Середні ціни виробників промислової продукції	136	1.12.	<i>Average producers' prices</i>
1.13.	Індекси цін виробників промислової продукції в окремих країнах світу	144	1.13.	<i>Producer Price Indices in the selected countries</i>
1.14.	<i>Графік.</i> Індекси цін виробників за видами промислової діяльності	145	1.14.	<i>Graph. Producer Price Indices by type of industrial activity</i>
1.15.	<i>Графік.</i> Індекси цін виробників промислової продукції у 2020 році	145	1.15.	<i>Graph. Producer Price Indices in 2020</i>

Табл.	Зміст	Стор / Page	Table	Contents
	<b>2. ІНДЕКСИ ЦІН ТА СЕРЕДНІ ЦІНИ ПРОДУКЦІЇ СІЛЬСЬКОГО ГОСПОДАРСТВА, РЕАЛІЗОВАНОЇ ПІДПРИЄМСТВАМИ</b>	147		<b>2. PRICE INDICES AND AVERAGE PRICES OF AGRICULTURAL PRODUCTION SOLD BY ENTERPRISES</b>
2.1.	Індекси цін продукції сільського господарства, реалізованої підприємствами (до попереднього року)	149	2.1.	<i>Indices of price indices of agricultural production sold by enterprises (to previous year)</i>
2.2.	Середні ціни продукції сільського господарства, реалізованої підприємствами	149	2.2.	<i>Average prices of agricultural production sold by enterprises</i>
2.3.	Індекси цін продукції сільського господарства, реалізованої підприємствами	150	2.3.	<i>Indices of price indices of agricultural production sold by enterprises</i>
2.4.	<i>Графік.</i> Індекси цін продукції сільського господарства, реалізованої підприємствами	154	2.4.	<i>Graph. Indices of price indices of agricultural production sold by enterprises</i>
	<b>3. ІНДЕКСИ ЦІН У БУДІВНИЦТВІ</b>	155		<b>3. CONSTRUCTION PRICE INDICES</b>
3.1.	Індекси цін у будівництві	157	3.1.	<i>Construction price indices</i>
3.2.	Індекси цін у будівництві	158	3.2.	<i>Construction price indices</i>
3.3.	Індекси цін у будівництві у 2020 році	159	3.3.	<i>Construction price indices in 2020</i>
3.4.	Індекси цін у будівництві (до попереднього місяця)	160	3.4.	<i>Construction price indices (to previous month)</i>
3.5.	Індекси цін у будівництві (до грудня попереднього року)	162	3.5.	<i>Construction price indices (to December of previous year)</i>
3.6.	Індекси цін у будівництві (до відповідного місяця попереднього року)	164	3.6.	<i>Construction price indices (to corresponding month of previous year)</i>
3.7.	Індекси цін у будівництві (до відповідного періоду попереднього року)	166	3.7.	<i>Construction price indices (to corresponding period of previous year)</i>
3.8.	<i>Графік.</i> Індекси цін у будівництві (до попереднього року)	168	3.8.	<i>Graph. Construction price indices (to previous year)</i>
3.9.	<i>Графік.</i> Індекси цін у будівництві (до грудня попереднього року)	168	3.9.	<i>Graph. Construction price indices (to December of previous year)</i>
3.10.	<i>Графік.</i> Індекси цін у будівництві (грудень до грудня попереднього року)	169	3.10.	<i>Graph. Construction price indices (December to December of previous year)</i>
	<b>4. ІНДЕКСИ ТАРИФІВ НА ВАНТАЖНІ ПЕРЕВЕЗЕННЯ ЗАЛІЗНИЧНИМ ТРАНСПОРТОМ</b>	171		<b>4. TARIFF INDICES FOR CARGO TRANSPORTATION BY RAIL</b>
4.1.	Індекси тарифів на вантажні перевезення залізничним транспортом	173	4.1	<i>Tariff indices for cargo transportation by rail</i>
4.2.	Індекси тарифів на вантажні перевезення залізничним транспортом (до попереднього кварталу)	174	4.2	<i>Tariff indices for cargo transportation by rail (to previous quarter)</i>
4.3.	<i>Графік.</i> Індекси тарифів на вантажні перевезення залізничним транспортом (до попереднього року)	176	4.3	<i>Graph. Tariff indices for cargo transportation by rail (to previous year)</i>
	<b>МЕТОДОЛОГІЧНІ ПОЯСНЕННЯ</b>	177		<b>METHODOLOGICAL EXPLANATIONS</b>



**ІНДЕКСИ ЦІН ВИРОБНИКІВ**  
**PRODUCER PRICE INDICES**

(до попереднього року; відсотків / to previous year; percent)

	2015	2016	2017	2018	2019	2020	
Індекси цін виробників промислової продукції	136,0	120,5	126,4	117,4	104,1	98,4	<i>Industrial producer price indices</i>
Індекси цін продукції сільського господарства, реалізованої підприємствами	154,5	109,0	111,5	109,3	92,4	119,2	<i>Price indices of agricultural production sold by enterprises</i>
Індекси цін у будівництві	127,1	109,2	113,4	123,0	106,0	103,7	<i>Construction price indices</i>
Індекси тарифів на вантажні перевезення залізничним транспортом	137,7	112,1	107,2	109,5	110,7	103,2	<i>Tariff indices for cargo transportation by rail</i>





---

**ІНДЕКСИ ЦІН ТА СЕРЕДНІ ЦІНИ ВИРОБНИКІВ  
ПРОМИСЛОВОЇ ПРОДУКЦІЇ**

---

---

***INDUSTRIAL PRODUCER PRICE INDICES AND  
AVERAGE PRODUCERS' PRICES***

---



**1.1. ІНДЕКСИ ЦІН ВИРОБНИКІВ ПРОМИСЛОВОЇ ПРОДУКЦІЇ**  
**INDUSTRIAL PRODUCER PRICE INDICES**

(відсотків / percent)

	2015	2016	2017	2018	2019	2020	
--	------	------	------	------	------	------	--

**До попереднього місяця / To previous month**

Січень	102,3	98,9	99,7	104,4	101,0	102,5	January
Лютий	104,8	101,5	103,1	101,2	101,0	100,1	February
Березень	110,5	104,0	103,5	100,3	99,0	101,8	March
Квітень	104,0	103,6	101,6	100,0	98,5	100,1	April
Травень	99,6	105,3	98,7	100,8	102,1	99,4	May
Червень	100,6	100,0	99,4	101,1	97,3	98,0	June
Липень	102,0	104,3	101,8	101,6	103,6	100,4	July
Серпень	99,7	100,2	100,4	101,3	99,3	102,3	August
Вересень	102,0	102,6	101,6	101,2	98,5	101,7	September
Жовтень	97,6	105,4	102,3	100,3	98,8	103,8	October
Листопад	100,1	102,2	101,8	101,7	97,0	102,0	November
Грудень	100,3	103,2	101,7	99,6	96,4	101,8	December

**Грудень до грудня попереднього року / December to December of previous year**

125,4      135,7      116,5      114,2      92,6      114,5

**Середньомісячні / Average monthly**

101,9      102,6      101,3      101,1      99,4      101,1

**До попереднього року / To previous year**

136,0      120,5      126,4      117,4      104,1      98,4

## 1.2. ІНДЕКСИ ЦІН ВИРОБНИКІВ ЗА ВИДАМИ ПРОМИСЛОВОЇ ДІЯЛЬНОСТІ

### PRODUCER PRICE INDICES BY TYPE OF INDUSTRIAL ACTIVITY

		Січень <i>January</i>	Лютий <i>February</i>	Березень <i>March</i>	Квітень <i>April</i>	Травень <i>May</i>	Червень <i>June</i>
Промисловість	2015	102,3	104,8	110,5	104,0	99,6	100,6
	2016	98,9	101,5	104,0	103,6	105,3	100,0
	2017	99,7	103,1	103,5	101,6	98,7	99,4
	2018	104,4	101,2	100,3	100,0	100,8	101,1
	2019	101,0	101,0	99,0	98,5	102,1	97,3
	2020	102,5	100,1	101,8	100,1	99,4	98,0
Добувна промисловість і розроблення кар'єрів	2015	100,4	107,3	110,8	111,5	95,7	99,9
	2016	96,3	106,4	107,7	113,1	119,7	98,0
	2017	108,8	102,3	104,3	102,1	90,2	96,6
	2018	102,7	102,6	95,2	98,1	99,1	101,6
	2019	97,4	101,1	101,9	98,6	103,4	100,6
	2020	105,2	98,8	95,5	94,6	95,5	94,8
Добування паливно-енергетичних корисних копалин	2015	100,7	99,6	110,3	131,2	100,9	99,3
	2016	94,7	109,8	107,2	98,3	137,6	96,9
	2017	108,4	99,6	99,0	105,0	98,9	99,2
	2018	102,5	98,5	99,3	99,2	103,8	100,4
	2019	100,4	100,1	98,7	98,9	99,3	100,1
	2020	107,4	94,9	92,0	85,5	93,7	87,1
Добування кам'яного вугілля	2015	101,1	99,8	101,1	99,7	100,4	99,9
	2016	105,4	117,2	100,4	100,2	99,9	91,9
	2017	107,7	98,8	100,0	112,6	101,1	100,4
	2018	99,9	100,2	100,0	98,8	104,3	100,0
	2019	105,6	100,1	99,8	99,9	100,0	99,8
	2020	94,8	96,3	99,1	100,0	101,7	97,5
Добування сирої нафти та природного газу	2015	99,8	99,0	131,2	186,2	101,3	98,8
	2016	85,8	103,6	112,8	96,7	168,8	101,1
	2017	108,8	100,1	98,3	99,7	97,4	98,3
	2018	104,1	97,4	98,9	99,3	103,5	100,6
	2019	97,9	100,1	98,1	98,4	99,0	100,2
	2020	115,0	94,0	87,8	76,8	89,0	80,9
Добування сирої нафти	2015	100,0	100,0	147,0	90,8	108,1	97,6
	2016	74,1	107,0	123,8	94,5	119,7	103,4
	2017	128,7	100,0	93,6	100,4	94,1	94,1
	2018	113,9	87,7	95,0	105,9	111,1	100,0
	2019	91,5	108,8	100,0	108,3	104,1	100,0
	2020	104,2	100,0	100,0	35,6	100,0	88,0
Добування природного газу	2015	99,7	98,1	115,3	308,3	98,7	99,3
	2016	99,9	99,4	99,4	99,4	228,4	98,2
	2017	100,6	100,1	100,2	99,4	98,8	100,0
	2018	102,0	99,4	99,7	98,0	101,9	100,8
	2019	98,7	99,0	97,9	97,2	98,4	100,2
	2020	117,4	92,6	85,1	86,1	86,5	79,3
Добування корисних копалин, крім паливно-енергетичних	2015	100,0	115,6	111,2	93,4	88,9	100,8
	2016	97,5	103,9	108,1	124,1	106,4	98,8
	2017	109,2	105,1	109,6	99,2	81,4	94,0
	2018	103,0	107,1	90,7	96,9	94,0	102,9
	2019	93,9	102,3	105,5	98,3	108,0	101,2
	2020	102,9	102,9	99,2	104,2	97,3	102,8

(до попереднього місяця; відсотків / to previous month; percent)

Липень <i>July</i>	Серпень <i>August</i>	Вересень <i>September</i>	Жовтень <i>October</i>	Листопад <i>November</i>	Грудень <i>December</i>	
<b>102,0</b>	<b>99,7</b>	<b>102,0</b>	<b>97,6</b>	<b>100,1</b>	<b>100,3</b>	<b>Industry</b>
<b>104,3</b>	<b>100,2</b>	<b>102,6</b>	<b>105,4</b>	<b>102,2</b>	<b>103,2</b>	
<b>101,8</b>	<b>100,4</b>	<b>101,6</b>	<b>102,3</b>	<b>101,8</b>	<b>101,7</b>	
<b>101,6</b>	<b>101,3</b>	<b>101,2</b>	<b>100,3</b>	<b>101,7</b>	<b>99,6</b>	
<b>103,6</b>	<b>99,3</b>	<b>98,5</b>	<b>98,8</b>	<b>97,0</b>	<b>96,4</b>	
<b>100,4</b>	<b>102,3</b>	<b>101,7</b>	<b>103,8</b>	<b>102,0</b>	<b>101,8</b>	
101,6	96,8	100,7	99,3	98,2	95,8	<i>Mining and quarrying</i>
96,0	101,8	108,3	100,8	104,4	113,5	
99,8	104,7	104,8	102,8	108,9	102,9	
100,9	100,2	102,0	102,7	105,3	103,4	
96,5	98,0	89,1	92,6	99,9	96,2	
100,0	110,1	110,1	115,5	105,3	103,4	
99,8	97,2	102,1	97,6	100,0	97,2	<i>Mining and quarrying of energy</i>
99,4	96,7	104,1	105,7	98,9	109,3	<i>producing materials</i>
100,5	103,7	103,6	100,7	105,6	101,7	
100,2	101,3	102,0	101,0	108,6	99,9	
88,1	93,9	96,5	93,4	101,6	96,2	
96,3	118,0	115,8	122,9	111,9	100,5	
100,1	100,1	105,5	94,6	99,8	97,4	<i>Mining of hard coal</i>
99,1	98,3	100,2	106,4	100,0	118,6	
100,5	106,0	104,3	100,6	108,7	100,1	
99,7	102,6	100,2	99,8	99,9	100,1	
88,7	105,4	98,1	90,8	89,4	97,7	
99,1	99,7	99,4	105,4	101,2	98,8	
99,6	94,5	98,8	100,9	100,2	97,0	<i>Extraction of crude petroleum and</i>
99,6	95,3	107,3	105,2	97,9	101,6	<i>natural gas</i>
100,5	102,2	103,2	100,8	103,4	102,8	
100,5	100,6	103,1	101,7	113,8	99,8	
87,8	88,3	95,7	94,6	107,6	95,4	
94,6	128,9	125,6	133,3	118,4	101,6	
98,6	81,7	94,9	101,0	100,0	87,2	<i>Extraction of crude petroleum</i>
98,4	89,8	113,2	109,1	89,8	99,9	
100,4	107,4	110,5	100,0	110,3	108,4	
101,3	100,8	110,4	105,4	85,3	87,0	
85,1	94,9	100,0	93,9	105,7	97,1	
100,0	209,0	112,5	104,1	94,4	100,0	
100,0	99,6	100,1	100,9	100,2	100,1	<i>Extraction of natural gas</i>
101,1	101,9	100,1	100,4	107,7	103,6	
100,5	100,1	100,2	101,2	100,6	100,5	
100,3	100,5	101,6	100,9	119,8	102,5	
88,1	87,4	95,2	94,7	107,8	95,2	
93,3	110,9	128,5	139,8	123,7	101,9	
104,3	96,2	98,7	101,7	95,6	93,7	<i>Mining and quarrying, except of</i>
93,5	105,5	111,4	97,2	108,5	116,6	<i>energy producing materials</i>
99,1	105,7	106,0	105,0	112,3	104,1	
101,6	99,1	102,0	104,6	101,8	107,1	
106,1	102,6	80,7	91,8	98,0	96,2	
103,8	101,9	104,2	107,8	98,5	106,3	

Продовження табл. 1.2

		Січень <i>January</i>	Лютий <i>February</i>	Березень <i>March</i>	Квітень <i>April</i>	Травень <i>May</i>	Червень <i>June</i>
Добування металевих руд	2015	99,6	115,7	112,7	92,1	86,1	101,2
	2016	97,0	104,2	108,9	127,4	107,3	98,6
	2017	110,1	105,7	110,8	98,2	78,0	92,6
	2018	103,1	107,6	89,3	96,3	93,0	103,1
	2019	92,5	102,5	106,2	97,7	109,6	101,3
	2020	103,9	103,1	98,8	104,9	96,5	103,4
Добування інших корисних копалин та розроблення кар'єрів	2015	102,7	114,9	101,6	102,9	106,9	98,8
	2016	101,3	102,0	102,8	100,8	100,0	100,0
	2017	104,1	102,1	102,7	104,9	100,2	101,5
	2018	101,9	102,8	101,6	101,2	101,7	102,0
	2019	101,4	101,2	101,6	101,5	99,6	100,6
	2020	98,7	101,8	100,5	100,9	100,6	100,4
Переробна промисловість	2015	102,2	108,4	109,5	101,3	99,6	100,6
	2016	100,2	101,1	102,7	102,3	104,0	101,5
	2017	102,7	103,7	101,5	100,6	100,5	99,5
	2018	102,3	101,2	100,2	100,7	100,3	99,5
	2019	99,6	99,4	100,4	100,5	100,1	99,6
	2020	99,8	101,2	101,2	101,2	98,9	100,6
Виробництво харчових продуктів, напоїв та тютюнових виробів	2015	103,8	107,8	110,7	103,3	100,0	101,2
	2016	101,1	101,8	101,2	100,3	100,3	100,3
	2017	101,3	102,0	101,1	100,0	100,8	99,9
	2018	100,8	101,0	100,5	100,4	100,1	99,6
	2019	100,2	99,7	99,9	100,6	100,4	100,7
	2020	99,4	101,3	101,6	102,1	100,7	100,7
Виробництво харчових продуктів	2015	104,5	109,7	111,7	102,5	99,8	101,0
	2016	101,3	102,0	101,2	100,2	99,8	99,9
	2017	101,8	102,3	101,3	99,4	100,6	99,7
	2018	101,4	100,6	100,4	100,4	100,1	100,1
	2019	100,4	99,7	100,2	100,5	100,0	100,9
	2020	100,6	101,5	101,9	102,1	100,6	100,8
Виробництво м'яса та м'ясних продуктів	2015	98,4	99,1	111,7	102,2	103,5	99,9
	2016	98,0	98,7	101,4	102,3	99,2	101,1
	2017	100,3	105,0	100,6	101,9	101,6	104,3
	2018	101,0	99,8	101,0	100,7	98,2	100,1
	2019	100,1	98,4	99,9	104,0	99,7	101,9
	2020	99,4	99,3	101,3	100,6	99,6	100,3
Виробництво олії та тваринних жирів	2015	107,4	116,9	111,3	101,8	96,4	102,1
	2016	101,4	107,3	101,4	100,4	100,0	99,0
	2017	102,5	102,0	99,9	96,5	101,2	96,2
	2018	102,0	98,6	100,0	100,8	101,5	99,9
	2019	99,9	99,1	99,3	100,2	98,8	100,7
	2020	101,4	103,1	103,7	104,0	101,7	101,8
Виробництво молочних продуктів	2015	102,7	101,0	107,8	103,4	100,8	100,1
	2016	101,1	101,6	102,5	99,5	98,3	99,2
	2017	103,5	101,5	101,9	99,7	98,4	100,1
	2018	100,5	100,9	100,6	100,3	98,8	100,5
	2019	101,2	101,2	101,1	99,5	100,0	99,5
	2020	99,9	101,3	100,9	101,0	98,5	99,8

Липень <i>July</i>	Серпень <i>August</i>	Вересень <i>September</i>	Жовтень <i>October</i>	Листопад <i>November</i>	Грудень <i>December</i>	
104,6	96,2	98,4	101,8	94,3	92,0	<i>Mining of metal ores</i>
92,6	106,0	112,8	96,8	109,7	118,9	
98,7	106,0	107,1	105,7	114,1	104,6	
101,1	98,9	101,9	105,2	102,1	108,2	
107,3	103,0	77,1	90,3	97,8	95,6	
105,1	102,2	105,1	109,5	98,0	107,7	
102,5	95,9	100,3	101,1	102,7	102,0	<i>Other mining and quarrying</i>
99,9	101,9	101,4	100,3	100,5	100,7	
101,6	103,9	100,2	101,1	102,5	101,5	
105,7	100,3	102,6	100,2	100,0	99,1	
99,8	100,6	99,7	99,7	98,9	99,4	
98,0	100,5	100,4	100,2	100,5	100,2	
100,2	100,2	100,0	100,0	100,4	99,8	<i>Manufacturing</i>
101,0	99,3	102,1	102,4	101,0	102,9	
100,2	101,2	102,0	103,1	101,0	101,2	
99,8	101,6	101,8	101,1	99,7	98,9	
99,2	99,7	99,9	98,4	98,3	99,2	
101,3	101,9	102,1	102,6	102,0	101,9	
100,6	101,3	100,7	100,6	101,5	100,5	<i>Manufacture of food products,</i>
102,7	100,0	103,3	101,5	100,9	101,8	<i>beverages and tobacco</i>
101,1	100,9	101,9	100,8	101,1	101,0	
100,0	101,4	102,2	101,2	100,2	99,5	
99,8	100,1	100,7	99,3	99,7	100,6	
100,9	101,8	102,6	102,9	103,4	102,6	
100,3	101,4	100,1	100,5	102,0	101,5	<i>Manufacture of food products</i>
101,2	100,1	102,0	101,1	101,3	101,7	
100,9	100,9	101,2	100,7	101,2	100,8	
99,6	101,2	101,9	100,6	99,4	99,3	
99,8	100,0	99,5	98,5	99,5	99,7	
101,0	101,3	102,8	102,7	103,7	103,6	
102,2	101,5	100,1	100,5	100,3	101,6	<i>Processing and preserving of meat</i>
102,4	100,0	104,3	99,7	101,2	101,2	<i>and production of meat products</i>
103,7	102,7	104,1	99,6	100,7	101,5	
94,9	102,5	103,2	103,7	98,5	100,3	
99,8	100,2	99,0	99,8	99,1	98,8	
101,0	101,5	99,8	101,1	99,6	99,7	
99,4	102,4	99,5	97,8	103,2	100,9	<i>Manufacture of vegetable and</i>
101,7	99,5	101,6	99,3	100,0	100,7	<i>animal oils and fats</i>
99,7	100,3	100,5	103,1	100,1	100,8	
100,5	100,3	102,0	99,9	98,0	96,3	
100,4	100,4	97,8	95,7	98,7	99,6	
103,4	102,1	107,1	103,5	107,7	108,2	
101,6	101,2	100,2	101,6	103,0	103,4	<i>Manufacture of dairy products</i>
100,7	101,4	104,0	105,8	103,0	105,3	
101,3	100,8	102,0	102,7	103,3	101,6	
99,8	100,8	102,3	101,1	102,0	101,8	
100,0	100,8	102,7	100,6	101,1	101,1	
99,3	101,0	102,3	100,5	101,7	100,2	



Продовження табл. 1.2

		Січень <i>January</i>	Лютий <i>February</i>	Березень <i>March</i>	Квітень <i>April</i>	Травень <i>May</i>	Червень <i>June</i>
Виробництво продуктів борошномельно-круп'яної промисловості	2015	105,0	114,9	109,9	98,0	96,9	96,5
	2016	102,7	103,8	101,9	100,3	100,5	101,4
	2017	101,7	102,7	100,9	99,9	99,5	99,5
	2018	101,1	100,5	100,4	100,3	100,5	100,1
	2019	102,1	100,3	100,7	99,8	100,8	101,5
	2020	101,3	103,0	101,1	106,6	102,8	99,6
Виробництво хліба, хлібобулочних і борошняних виробів	2015	105,9	108,7	116,9	101,2	99,9	100,7
	2016	100,9	100,4	101,1	100,0	100,2	100,4
	2017	101,5	103,1	102,4	100,3	101,1	100,3
	2018	101,0	100,5	101,6	101,0	100,2	100,4
	2019	100,6	101,9	100,7	100,5	101,1	100,7
	2020	100,2	100,2	100,8	101,1	100,2	100,2
Виробництво цукру	2015	103,7	110,9	109,4	98,8	103,1	104,0
	2016	101,0	98,8	99,7	98,5	98,7	97,5
	2017	99,4	103,9	109,0	100,6	99,4	98,0
	2018	100,8	105,1	92,5	97,7	102,2	96,0
	2019	101,6	98,0	98,6	100,7	102,4	105,0
	2020	101,7	103,6	100,1	105,7	101,8	100,3
Виробництво напоїв	2015	103,0	102,3	108,3	103,0	101,7	100,0
	2016	102,6	101,7	102,3	101,6	102,1	101,0
	2017	102,7	100,9	100,1	102,4	100,8	100,3
	2018	101,8	102,8	101,6	100,7	100,6	100,8
	2019	101,2	101,3	100,5	101,8	100,2	100,7
	2020	99,9	101,0	100,2	100,1	100,2	99,9
Виробництво тютюнових виробів	2015	100,0	100,0	105,7	111,1	99,8	103,8
	2016	97,5	100,2	100,2	99,0	101,4	102,4
	2017	96,3	100,7	100,5	101,8	101,9	100,8
	2018	95,5	102,5	100,5	100,0	99,6	95,1
	2019	97,5	98,4	97,4	100,0	103,3	99,7
	2020	91,6	99,7	100,9	104,4	102,2	100,9
Текстильне виробництво; виробництво одягу, шкіри, виробів зі шкіри та інших матеріалів	2015	101,7	111,8	103,6	101,9	100,7	100,5
	2016	100,7	101,9	100,5	100,2	100,4	100,0
	2017	100,7	100,7	100,9	100,5	100,3	100,3
	2018	101,6	100,4	99,9	101,1	100,4	100,4
	2019	100,3	100,3	101,6	100,4	99,9	100,0
	2020	100,4	100,3	101,2	100,5	100,8	99,7
Текстильне виробництво	2015	103,0	115,6	103,2	101,0	101,0	101,5
	2016	100,2	102,4	100,3	100,4	101,2	99,7
	2017	101,5	100,3	101,1	101,3	100,6	100,3
	2018	102,5	100,7	99,7	101,1	99,7	100,3
	2019	100,0	100,0	100,0	100,0	99,7	100,2
	2020	100,1	99,8	100,4	101,1	100,2	100,0
Виробництво одягу	2015	101,1	113,3	102,0	104,2	101,0	99,7
	2016	100,4	101,8	100,6	100,1	100,6	100,3
	2017	100,1	99,9	100,9	100,1	100,3	100,2
	2018	101,7	99,7	100,3	100,3	100,7	100,8
	2019	100,4	100,9	102,4	101,4	100,0	100,1
	2020	100,7	100,6	102,1	100,4	100,0	99,4

Липень <i>July</i>	Серпень <i>August</i>	Вересень <i>September</i>	Жовтень <i>October</i>	Листопад <i>November</i>	Грудень <i>December</i>	
96,8	101,3	99,6	100,3	104,0	101,6	<i>Manufacture of grain mill products</i>
99,5	99,2	101,0	99,9	101,8	101,9	
100,0	100,9	99,2	100,4	100,5	100,4	
100,5	105,2	102,1	100,7	100,5	101,2	
99,1	95,8	97,8	100,0	100,1	100,4	
98,8	99,8	101,4	107,2	107,2	101,3	
100,5	100,4	100,6	100,3	101,2	102,1	<i>Manufacture of bakery and</i>
99,9	100,1	100,8	101,0	101,0	101,9	<i>farinaceous products</i>
100,6	100,9	100,7	102,6	101,5	101,3	
101,4	101,4	102,5	101,1	102,2	100,6	
100,0	99,9	100,2	100,2	101,0	99,8	
100,6	100,2	100,6	101,6	103,2	100,9	
101,8	101,2	103,1	114,4	103,5	101,2	<i>Manufacture of sugar</i>
101,9	100,5	100,1	103,4	104,9	98,0	
100,4	99,8	95,5	89,2	105,5	92,5	
105,1	101,8	95,9	95,9	100,0	100,6	
99,6	97,2	99,3	94,9	99,8	99,4	
99,1	98,9	102,1	112,1	113,5	110,3	
103,5	101,6	101,6	101,1	99,9	100,5	<i>Manufacture of beverages</i>
101,0	99,9	100,6	100,4	100,1	102,4	
100,6	100,7	104,6	100,2	100,9	100,8	
101,2	100,7	100,3	104,1	101,2	100,2	
101,4	100,4	100,0	100,2	100,1	100,1	
100,2	100,0	100,1	100,4	100,1	100,5	
99,7	100,0	103,9	100,9	99,5	92,9	<i>Manufacture of tobacco products</i>
115,3	99,7	115,6	105,4	99,3	101,7	
102,9	100,9	104,2	101,9	100,5	102,7	
101,1	103,3	106,5	102,4	104,5	100,1	
98,7	100,5	108,9	103,7	100,5	106,5	
101,2	107,2	103,8	106,7	104,8	98,3	
100,6	100,7	100,2	101,1	100,8	100,9	<i>Manufacture of textiles, wearing</i>
100,4	100,2	100,1	100,4	100,1	100,2	<i>apparel, leather and related products</i>
100,1	103,6	100,8	100,3	101,9	100,4	
100,2	100,6	101,0	101,5	100,7	100,8	
100,1	99,7	100,2	100,3	99,9	99,6	
101,0	100,2	100,4	100,3	99,5	100,2	
100,4	99,7	100,1	100,6	100,9	101,8	<i>Manufacture of textiles</i>
100,5	100,1	99,4	100,4	100,2	99,9	
99,7	101,2	101,6	100,5	104,4	100,5	
100,2	100,4	101,2	100,3	100,5	100,0	
100,2	99,1	99,8	99,8	99,7	99,7	
101,1	100,3	100,7	100,2	100,1	100,2	
100,1	101,2	100,5	102,0	100,6	100,4	<i>Manufacture of wearing apparel</i>
100,2	100,4	100,4	100,8	100,0	100,2	
100,2	105,0	100,6	100,2	100,7	100,1	
100,1	100,5	100,3	100,2	100,2	100,5	
100,0	99,9	100,2	100,7	100,4	99,5	
101,1	100,4	100,3	100,3	99,9	100,2	

Продовження табл. 1.2

		Січень <i>January</i>	Лютий <i>February</i>	Березень <i>March</i>	Квітень <i>April</i>	Травень <i>May</i>	Червень <i>June</i>
Виробництво шкіри, виробів зі шкіри та інших матеріалів	2015	100,6	103,4	106,7	99,9	99,5	100,0
	2016	102,1	101,5	100,5	100,0	98,9	100,0
	2017	100,7	102,8	100,5	100,1	100,0	100,3
	2018	100,1	101,3	99,6	102,6	100,9	100,0
	2019	100,4	99,5	102,1	99,4	99,9	99,6
	2020	100,1	100,6	100,7	99,9	103,2	100,0
Виготовлення виробів з деревини, виробництво паперу та поліграфічна діяльність	2015	103,2	115,2	107,8	100,4	100,4	100,6
	2016	101,3	102,6	101,5	100,4	99,4	99,8
	2017	102,0	100,4	101,3	100,2	100,3	100,4
	2018	103,6	101,0	99,8	100,8	99,2	100,5
	2019	100,6	99,3	99,9	99,4	99,0	100,1
	2020	100,4	100,1	101,7	100,9	100,4	100,7
Оброблення деревини та виготовлення виробів з деревини та корка, крім меблів; виготовлення виробів із соломки та рослинних матеріалів для плетіння	2015	105,6	117,3	105,5	101,1	98,9	100,1
	2016	102,3	104,0	102,3	99,4	98,8	100,3
	2017	104,0	100,0	100,7	100,0	100,7	100,5
	2018	105,4	101,4	98,7	101,4	98,7	100,1
	2019	101,1	98,7	99,0	99,1	98,4	99,5
	2020	100,8	100,5	103,8	101,1	99,4	101,1
Виробництво паперу та паперових виробів	2015	101,7	114,3	109,3	100,1	101,3	100,2
	2016	101,1	101,5	101,6	100,7	99,7	99,6
	2017	100,8	100,3	102,2	100,5	100,1	100,4
	2018	102,2	101,1	100,2	100,6	99,3	101,0
	2019	100,3	99,4	99,9	99,8	99,2	100,4
	2020	100,3	99,5	100,2	100,7	100,4	100,9
Поліграфічна діяльність, тиражування записаної інформації	2015	103,6	114,7	107,4	100,0	100,4	102,3
	2016	100,3	103,3	99,7	101,5	99,7	99,5
	2017	101,5	101,4	100,0	99,7	100,2	100,1
	2018	103,2	100,1	101,1	99,8	100,2	99,8
	2019	99,8	100,7	102,3	99,3	100,2	101,0
	2020	99,4	100,5	100,4	100,9	102,8	99,1
Виробництво коксу та продуктів нафтоперероблення	2015	100,7	115,2	102,4	100,2	96,3	100,2
	2016	94,0	93,6	116,0	96,5	101,6	102,4
	2017	104,6	105,8	103,1	98,3	99,1	97,0
	2018	98,3	98,7	96,3	101,3	103,6	96,2
	2019	98,2	102,1	103,3	101,4	96,8	98,4
	2020	100,4	96,7	98,6	88,7	96,6	111,4
Виробництво коксу та коксопродуктів	2015	104,9	125,8	98,9	100,3	97,1	100,2
	2016	111,1	91,7	107,3	98,5	102,0	96,4
	2017	110,3	108,6	108,3	85,8	106,7	99,3
	2018	95,0	101,4	97,0	94,7	97,6	92,7
	2019	103,8	99,4	98,9	96,1	92,1	97,8
	2020	100,1	107,4	113,2	93,9	90,0	94,7
Виробництво продуктів нафтоперероблення	2015	95,9	102,2	107,8	100,1	95,2	100,2
	2016	81,6	95,0	122,4	95,0	101,3	106,8
	2017	99,4	103,3	98,2	109,9	92,0	94,8
	2018	102,1	95,7	95,5	108,8	110,5	100,2
	2019	93,6	104,3	106,8	105,7	100,6	98,8
	2020	100,5	90,5	90,1	85,7	100,4	121,1

Липень <i>July</i>	Серпень <i>August</i>	Вересень <i>September</i>	Жовтень <i>October</i>	Листопад <i>November</i>	Грудень <i>December</i>	
101,6	101,6	100,1	100,7	100,8	100,3	<i>Manufacture of leather and related products</i>
100,7	100,0	100,6	99,8	100,2	100,5	
100,5	104,5	100,2	100,4	100,6	100,9	
100,4	101,1	101,9	105,3	101,7	102,5	
100,1	100,1	100,6	100,4	99,2	99,7	
100,8	99,8	100,4	100,4	97,7	100,3	
100,2	100,2	101,2	100,4	100,6	100,4	<i>Manufacture of wood and of products of wood, manufacture of paper and printing</i>
99,5	100,9	101,9	99,9	100,0	99,7	
100,4	100,6	101,5	101,2	100,4	102,3	
100,8	101,5	101,6	100,3	100,0	100,2	
99,9	98,5	99,1	99,8	99,3	98,9	
100,9	101,7	101,8	100,8	100,0	100,7	
99,8	99,7	100,9	100,0	100,9	100,6	<i>Manufacture of wood and of products of wood and cork, except furniture; manufacture of articles of straw and plaiting materials</i>
99,2	100,9	103,4	99,9	99,9	98,5	
100,7	101,6	102,2	102,2	100,8	102,5	
100,7	101,4	102,1	99,3	99,8	100,1	
100,0	97,2	99,1	99,5	99,0	98,3	
101,2	102,3	102,6	101,7	100,8	100,9	
100,9	100,1	101,6	100,5	100,7	99,9	<i>Manufacture of paper and paper products</i>
99,7	100,5	101,3	100,0	100,0	100,1	
100,1	100,0	100,9	100,8	100,5	102,2	
101,1	101,2	100,8	101,1	100,3	99,9	
99,1	99,4	99,0	99,8	99,5	98,9	
100,8	100,8	100,5	99,3	99,2	100,3	
99,0	101,0	100,6	100,5	100,1	101,2	<i>Printing and reproduction of recorded media</i>
99,6	101,9	100,7	99,9	100,0	100,9	
100,4	100,1	101,6	100,1	99,6	102,2	
100,1	102,3	102,7	100,4	99,8	101,4	
101,6	99,7	99,4	100,6	99,7	100,6	
100,5	102,6	103,1	102,5	100,3	101,5	
99,5	98,3	97,7	99,2	98,7	97,5	<i>Manufacture of coke and refined petroleum products</i>
115,9	95,7	113,7	122,7	103,2	98,7	
103,6	102,9	102,1	116,5	101,9	102,6	
97,3	107,7	103,3	102,6	97,3	94,9	
97,0	99,4	102,9	92,3	94,9	98,9	
105,1	98,4	103,9	103,7	101,9	98,3	
99,1	98,4	96,3	97,5	98,2	96,5	<i>Manufacture of coke oven products</i>
109,4	95,6	111,0	143,0	100,5	100,9	
99,5	98,5	100,7	127,2	105,0	102,1	
95,0	108,7	102,2	100,1	100,9	107,3	
100,2	97,2	94,2	95,9	88,5	95,9	
104,5	93,8	111,6	100,7	102,4	99,1	
100,1	98,2	99,7	101,5	99,3	98,7	<i>Manufacture of refined petroleum products</i>
120,6	95,8	115,6	107,8	105,1	97,1	
107,4	106,9	103,3	106,6	99,1	103,1	
99,9	106,6	104,5	105,5	93,3	80,8	
94,3	101,2	110,0	89,5	100,2	101,4	
105,5	101,0	99,4	105,5	101,6	97,7	

Продовження табл. 1.2

		Січень	Лютий	Березень	Квітень	Травень	Червень
		<i>January</i>	<i>February</i>	<i>March</i>	<i>April</i>	<i>May</i>	<i>June</i>
Виробництво хімічних речовин і хімічної продукції	2015	102,5	121,9	105,9	95,3	100,4	101,6
	2016	99,5	101,0	100,4	99,8	101,7	99,2
	2017	105,5	107,2	101,8	101,6	99,8	99,5
	2018	101,7	101,1	100,7	99,6	100,3	100,0
	2019	99,6	99,1	100,7	99,5	98,5	98,7
	2020	102,3	101,4	100,1	100,1	91,9	108,4
Виробництво основних фармацевтичних продуктів і фармацевтичних препаратів	2015	102,3	104,5	110,9	102,9	100,4	100,8
	2016	102,2	101,1	100,5	100,6	100,6	100,8
	2017	102,0	101,9	100,3	100,6	100,6	100,4
	2018	102,8	100,3	101,5	100,6	100,8	101,4
	2019	101,1	101,2	100,9	100,6	100,5	100,4
	2020	101,4	100,9	100,5	100,5	100,2	100,6
Виробництво гумових і пластмасових виробів, іншої неметалевої мінеральної продукції	2015	103,2	108,6	109,4	103,3	100,7	100,0
	2016	100,4	101,6	101,2	101,9	100,2	100,5
	2017	101,4	102,6	101,7	101,0	100,6	100,3
	2018	102,6	100,7	101,8	101,1	100,6	100,8
	2019	101,4	100,1	100,7	101,5	99,7	100,4
	2020	100,0	99,9	101,3	100,6	99,8	100,0
Виробництво гумових і пластмасових виробів	2015	103,6	111,9	108,0	101,6	100,7	100,9
	2016	100,9	101,5	100,2	100,1	99,8	100,2
	2017	101,0	100,7	100,8	100,5	100,6	100,0
	2018	101,6	100,0	100,7	100,2	100,2	100,0
	2019	100,3	99,6	100,0	99,7	98,8	100,3
	2020	99,6	99,6	103,9	100,4	99,9	100,5
Виробництво іншої неметалевої мінеральної продукції	2015	102,9	106,2	110,5	104,5	100,7	99,4
	2016	100,1	101,7	101,9	103,1	100,4	100,7
	2017	101,7	103,9	102,3	101,3	100,6	100,5
	2018	103,2	101,1	102,5	101,7	100,8	101,4
	2019	102,0	100,4	101,1	102,4	100,1	100,5
	2020	100,2	100,1	100,0	100,7	99,8	99,7
Металургійне виробництво, виробництво готових металевих виробів, крім машин та устаткування	2015	100,9	103,6	114,6	100,4	98,5	99,1
	2016	98,2	101,9	103,9	107,6	113,4	105,1
	2017	103,8	106,8	101,9	101,6	100,5	98,5
	2018	103,7	102,6	100,2	101,0	99,4	99,3
	2019	97,8	97,5	100,7	100,2	101,2	97,7
	2020	98,9	103,7	101,9	104,4	96,0	96,9
Металургійне виробництво	2015	101,0	102,6	115,0	99,9	98,4	98,8
	2016	98,0	102,0	104,1	108,4	114,4	105,7
	2017	103,9	107,4	101,9	101,6	100,3	98,2
	2018	103,8	102,5	100,2	101,1	99,2	99,2
	2019	97,5	97,1	100,8	100,3	101,2	97,4
	2020	99,2	104,2	102,1	104,9	95,2	96,4
Виробництво готових металевих виробів, крім машин і устаткування	2015	100,3	111,1	112,1	103,9	99,5	101,4
	2016	100,0	101,0	102,4	100,4	104,3	100,0
	2017	103,2	101,6	102,2	101,9	101,8	100,9
	2018	102,7	103,1	100,8	100,2	100,5	100,0
	2019	99,6	100,1	100,0	99,1	100,9	99,9
	2020	97,8	101,1	100,6	102,0	99,8	99,7

Липень <i>July</i>	Серпень <i>August</i>	Вересень <i>September</i>	Жовтень <i>October</i>	Листопад <i>November</i>	Грудень <i>December</i>	
99,2	100,0	100,3	99,8	98,0	99,3	<i>Manufacture of chemicals and</i>
96,6	99,6	97,2	99,1	98,9	105,9	<i>chemical products</i>
98,5	98,7	100,6	101,7	102,2	103,3	
100,5	100,8	101,0	100,1	100,0	101,8	
100,3	99,1	99,0	98,3	99,1	99,0	
106,1	100,3	103,1	102,1	102,0	102,3	
100,5	100,8	101,1	101,5	101,9	100,5	<i>Manufacture of basic</i>
100,5	100,3	100,6	100,5	100,6	100,2	<i>pharmaceutical products and</i>
100,7	100,6	101,0	100,9	100,7	100,9	<i>pharmaceutical preparations</i>
100,5	100,4	100,5	102,8	100,7	103,3	
100,2	100,5	101,1	100,9	100,2	101,6	
100,6	100,9	100,3	100,7	102,7	100,7	
100,7	99,8	100,0	100,1	100,7	100,4	<i>Manufacture of rubber and plastic</i>
100,5	100,4	101,5	100,4	100,4	100,3	<i>products, other non-metallic mineral</i>
100,5	100,5	101,2	100,7	100,7	100,7	<i>products</i>
100,7	100,8	100,8	101,1	100,8	100,3	
99,9	99,9	99,9	99,9	99,6	99,7	
100,1	100,6	100,9	100,2	100,3	100,3	
100,5	99,9	100,1	100,0	100,7	101,0	<i>Manufacture of rubber and plastic</i>
100,0	100,3	102,2	100,1	100,0	100,3	<i>products</i>
100,1	100,2	101,2	100,8	100,7	100,6	
100,3	101,0	100,9	100,7	99,9	99,8	
98,7	99,8	99,5	99,4	99,6	99,5	
101,0	101,1	101,2	100,6	100,8	100,2	
100,9	99,8	99,9	100,1	100,7	99,9	<i>Manufacture of other non-metallic</i>
100,9	100,5	101,0	100,6	100,6	100,3	<i>mineral products</i>
100,7	100,7	101,2	100,7	100,7	100,8	
100,9	100,6	100,8	101,3	101,3	100,5	
100,6	99,9	100,0	100,1	99,6	99,7	
99,7	100,3	100,8	100,0	100,1	100,4	
99,5	99,6	99,1	99,2	99,4	98,9	<i>Manufacture of basic metal,</i>
97,3	97,7	100,6	102,1	101,9	106,8	<i>manufacture of fabricated metal</i>
98,1	102,5	103,1	106,5	100,6	100,5	<i>products, except machinery and</i>
99,5	100,9	101,6	101,0	99,0	97,4	<i>equipment</i>
97,6	99,0	98,2	96,7	95,7	97,4	
101,5	105,1	103,2	105,3	102,4	103,9	
99,4	99,6	98,7	99,0	99,6	98,8	<i>Manufacture of basic metals</i>
97,1	97,3	100,6	102,3	102,2	107,3	
97,9	102,8	103,4	107,0	100,6	100,3	
99,5	100,9	101,6	101,0	98,9	97,1	
97,6	98,9	97,8	95,8	95,7	97,0	
101,9	105,7	103,7	105,8	102,9	104,5	
100,5	99,7	101,5	100,5	98,0	99,7	<i>Manufacture of fabricated metal</i>
99,5	101,2	100,5	99,9	99,6	102,4	<i>products, except machinery and</i>
100,1	99,8	101,0	102,0	100,7	101,9	<i>equipment</i>
100,0	101,1	101,9	101,0	99,6	100,0	
98,0	99,8	101,1	102,8	95,3	99,8	
99,6	101,9	101,1	102,8	99,8	101,0	

Продовження табл. 1.2

		Січень <i>January</i>	Лютий <i>February</i>	Березень <i>March</i>	Квітень <i>April</i>	Травень <i>May</i>	Червень <i>June</i>
Виробництво комп'ютерів, електронної та оптичної продукції	2015	103,1	118,8	102,2	101,5	101,0	101,8
	2016	100,2	101,0	101,7	100,1	100,0	100,5
	2017	102,8	104,7	100,3	99,7	99,9	100,4
	2018	103,5	100,0	101,6	99,5	99,7	100,1
	2019	100,7	101,2	100,3	100,1	99,9	100,8
	2020	100,1	100,4	99,6	101,1	100,0	99,3
Виробництво електричного устаткування	2015	102,8	108,7	107,0	100,4	100,7	100,4
	2016	100,0	100,6	102,6	100,4	100,3	99,2
	2017	102,0	102,4	100,5	100,7	100,2	100,0
	2018	109,0	100,1	100,0	100,9	99,9	100,0
	2019	100,3	99,1	97,4	100,2	99,1	98,8
	2020	99,0	99,5	100,3	101,3	99,8	100,2
Виробництво машин і устаткування, н.в.і.у.	2015	100,8	108,0	104,5	102,7	101,6	103,0
	2016	106,1	101,2	101,1	101,7	100,4	100,4
	2017	101,7	102,0	101,8	101,4	100,4	100,6
	2018	102,8	102,9	100,0	100,2	100,2	100,7
	2019	100,3	99,7	100,1	100,3	99,9	100,1
	2020	99,9	99,9	100,5	100,1	100,0	100,2
Виробництво автотранспортних засобів, причепів і напівпричепів та інших транспортних засобів	2015	99,6	106,7	101,6	100,6	100,5	102,3
	2016	105,3	98,8	100,7	101,7	102,2	97,9
	2017	103,1	104,4	99,9	103,1	100,6	97,8
	2018	106,8	99,7	101,6	100,7	101,2	101,3
	2019	101,2	100,1	99,5	100,1	99,9	101,1
	2020	101,2	101,6	101,4	99,5	99,2	99,0
Виробництво автотранспортних засобів, причепів і напівпричепів	2015	97,6	119,5	104,5	100,8	101,5	100,6
	2016	99,9	104,1	101,4	96,0	99,2	99,1
	2017	105,0	100,7	99,4	100,1	100,7	99,9
	2018	105,9	97,6	98,1	100,0	97,3	99,5
	2019	100,8	98,1	99,8	99,9	98,6	101,1
	2020	106,4	104,9	104,0	100,5	101,4	101,2
Виробництво інших транспортних засобів	2015	100,5	101,4	100,2	100,5	100,0	103,1
	2016	107,7	96,5	100,4	104,3	103,5	97,3
	2017	102,1	106,3	100,1	104,6	100,5	96,8
	2018	107,3	101,1	103,9	101,2	103,6	102,5
	2019	101,4	101,1	99,3	100,2	100,6	101,1
	2020	98,7	100,0	100,1	99,1	98,2	97,9
Виробництво меблів	2015	104,6	113,7	112,5	98,9	98,8	101,2
	2016	100,0	101,8	101,8	101,3	99,9	99,9
	2017	101,4	100,3	102,2	100,9	100,7	99,2
	2018	103,3	99,9	100,0	100,5	100,6	99,3
	2019	99,8	99,7	101,0	100,0	100,0	99,9
	2020	99,1	99,8	101,2	99,3	100,0	101,4
Постачання електроенергії, газу, пари та кондиціонованого повітря	2015	103,4	94,5	113,4	107,9	101,5	100,8
	2016	96,6	100,6	105,7	102,9	102,4	97,0
	2017	87,4	101,8	108,7	104,0	97,9	100,3
	2018	110,2	100,2	103,1	99,5	103,1	104,2
	2019	105,5	104,3	94,8	94,3	105,5	91,1
	2020	108,1	97,9	105,9	100,0	102,5	93,0

Липень <i>July</i>	Серпень <i>August</i>	Вересень <i>September</i>	Жовтень <i>October</i>	Листопад <i>November</i>	Грудень <i>December</i>	
100,0	100,5	100,3	100,4	100,5	100,2	<i>Manufacture of computer,</i>
100,1	100,1	100,4	101,2	100,2	100,5	<i>electronic and optical products</i>
100,1	100,0	101,1	100,2	100,6	101,4	
101,2	101,4	100,8	100,3	100,2	100,2	
100,1	100,6	99,9	99,6	99,7	99,8	
101,2	99,7	99,8	100,5	100,4	99,7	
100,9	99,2	99,2	100,4	101,1	99,5	<i>Manufacture of electrical equipment</i>
99,9	100,1	100,8	100,6	100,9	101,2	
100,8	100,8	105,9	105,1	100,7	100,7	
100,8	101,0	100,2	100,7	100,2	100,3	
98,7	98,6	98,6	98,9	95,6	98,2	
100,4	101,0	100,8	100,7	100,1	101,4	
100,9	101,1	100,8	100,2	100,5	101,1	<i>Manufacture of machinery and</i>
100,3	100,5	100,4	100,1	100,5	100,6	<i>equipment n.e.c.</i>
100,3	100,3	100,6	100,4	101,1	101,1	
100,2	100,5	100,5	100,5	101,2	100,3	
99,9	99,8	100,0	99,7	100,1	100,0	
99,9	100,5	100,3	100,3	99,9	100,5	
100,4	100,1	100,1	100,1	102,1	100,7	<i>Manufacture of motor vehicles,</i>
101,3	100,1	100,8	99,5	99,4	103,4	<i>trailers and semi-trailers, and other</i>
103,3	101,8	100,4	100,4	100,8	101,2	<i>transport equipment</i>
100,6	102,1	101,7	100,1	100,0	100,3	
99,9	101,7	99,2	100,8	99,0	98,6	
99,2	100,6	99,6	99,0	100,6	100,5	
101,5	100,2	100,4	100,2	106,0	100,9	<i>Manufacture of motor vehicles,</i>
100,5	98,8	102,5	98,9	98,7	100,4	<i>trailers and semi-trailers</i>
108,0	101,5	101,3	100,1	101,1	103,0	
101,7	104,4	103,6	98,8	98,5	99,7	
99,1	99,6	98,8	99,3	99,6	96,9	
100,0	100,6	101,0	100,5	96,6	100,6	
99,9	100,0	99,9	100,0	100,1	100,6	<i>Manufacture of other transport</i>
101,7	100,7	100,1	99,8	99,7	104,8	<i>equipment</i>
100,9	101,9	100,0	100,6	100,6	100,3	
99,9	100,6	100,5	100,9	101,0	100,7	
100,2	102,8	99,4	101,5	98,7	99,5	
98,8	100,7	99,0	98,3	102,5	100,4	
100,5	100,0	100,3	100,6	101,1	99,9	<i>Manufacture of furniture</i>
101,8	101,2	101,9	100,4	100,6	100,3	
101,7	100,8	100,7	101,8	100,7	101,6	
100,6	100,7	103,5	101,1	99,5	101,3	
100,9	99,5	100,0	101,6	99,9	101,0	
101,0	101,5	102,9	100,5	101,0	101,3	
107,0	99,9	107,5	91,3	100,3	103,3	<i>Electricity, gas, steam and air</i>
116,4	102,0	101,3	115,3	104,5	99,7	<i>conditioning supply</i>
107,0	96,3	98,9	99,9	100,8	102,6	
105,8	101,2	99,4	97,1	104,1	99,1	
116,4	99,1	100,0	102,6	93,0	90,8	
98,4	99,6	96,8	101,4	100,6	100,6	



**1.3. ІНДЕКСИ ЦІН ВИРОБНИКІВ ЗА ВИДАМИ ПРОМИСЛОВОЇ ДІЯЛЬНОСТІ**  
**PRODUCER PRICE INDICES BY TYPE OF INDUSTRIAL ACTIVITY**

		Січень <i>January</i>	Лютий <i>February</i>	Березень <i>March</i>	Квітень <i>April</i>	Травень <i>May</i>	Червень <i>June</i>
<b>Промисловість</b>	<b>2015</b>	<b>102,3</b>	<b>107,2</b>	<b>118,5</b>	<b>123,2</b>	<b>122,7</b>	<b>123,4</b>
	<b>2016</b>	<b>98,9</b>	<b>100,4</b>	<b>104,4</b>	<b>108,2</b>	<b>113,9</b>	<b>113,9</b>
	<b>2017</b>	<b>99,7</b>	<b>102,8</b>	<b>106,4</b>	<b>108,1</b>	<b>106,7</b>	<b>106,1</b>
	<b>2018</b>	<b>104,4</b>	<b>105,6</b>	<b>105,9</b>	<b>105,9</b>	<b>106,8</b>	<b>107,9</b>
	<b>2019</b>	<b>101,0</b>	<b>102,0</b>	<b>101,0</b>	<b>99,5</b>	<b>101,5</b>	<b>98,8</b>
	<b>2020</b>	<b>102,5</b>	<b>102,6</b>	<b>104,4</b>	<b>104,5</b>	<b>103,9</b>	<b>101,8</b>
Добувна промисловість і розроблення кар'єрів	2015	100,4	107,7	119,3	133,0	127,3	127,2
	2016	96,3	102,5	110,4	124,9	149,5	146,5
	2017	108,8	111,3	116,1	118,5	106,9	103,3
	2018	102,7	105,4	100,3	98,4	97,5	99,1
	2019	97,4	98,5	100,4	99,0	102,3	102,9
	2020	105,2	103,9	99,3	93,9	89,7	85,0
Добування паливно-енергетичних корисних копалин	2015	100,7	100,3	110,6	145,1	146,4	145,4
	2016	94,7	104,0	111,5	109,6	150,8	146,1
	2017	108,4	108,0	106,9	112,2	111,0	110,1
	2018	102,5	100,9	100,2	99,3	103,1	103,5
	2019	100,4	100,5	99,2	98,1	97,5	97,6
	2020	107,4	101,9	93,8	80,1	75,1	65,4
Добування кам'яного вугілля	2015	101,1	100,9	102,0	101,7	102,1	102,0
	2016	105,4	123,5	124,0	124,2	124,1	114,0
	2017	107,7	106,4	106,4	119,8	121,1	121,6
	2018	99,9	100,1	100,1	98,9	103,2	103,2
	2019	105,6	105,7	105,5	105,4	105,4	105,1
	2020	94,8	91,3	90,4	90,4	91,9	89,6
Добування сирої нафти та природного газу	2015	99,8	98,8	129,6	241,3	244,4	241,5
	2016	85,8	88,9	100,3	97,0	163,7	165,5
	2017	108,8	108,9	107,0	106,7	103,9	102,1
	2018	104,1	101,4	100,3	99,6	103,0	103,7
	2019	97,9	98,0	96,2	94,7	93,8	94,0
	2020	115,0	108,0	94,9	72,9	64,8	52,5
Добування сирої нафти	2015	100,0	100,0	147,0	133,5	144,3	140,8
	2016	74,1	79,3	98,2	92,8	111,1	114,9
	2017	128,7	128,7	120,5	121,0	113,9	107,2
	2018	113,9	99,9	94,9	100,5	111,7	111,7
	2019	91,5	99,5	99,5	107,7	112,1	112,1
	2020	104,2	104,2	104,2	37,1	37,1	32,7
Добування природного газу	2015	99,7	97,8	112,8	347,8	343,3	340,9
	2016	99,9	99,3	98,7	98,1	224,1	220,1
	2017	100,6	100,7	100,9	100,3	99,1	99,1
	2018	102,0	101,4	101,1	99,1	100,9	101,7
	2019	98,7	97,8	95,8	93,1	91,6	91,8
	2020	117,4	108,7	92,5	79,6	68,9	54,6
Добування корисних копалин, крім паливно-енергетичних	2015	100,0	115,6	128,5	120,0	106,7	107,6
	2016	97,5	101,3	109,5	135,9	144,6	142,9
	2017	109,2	114,8	125,8	124,8	101,6	95,5
	2018	103,0	110,3	100,1	97,0	91,2	93,9
	2019	93,9	96,0	101,3	99,6	107,6	108,8
	2020	102,9	105,8	104,9	109,3	106,3	109,3

(до грудня попереднього року; відсотків / to December of previous year; percent )

Липень <i>July</i>	Серпень <i>August</i>	Вересень <i>September</i>	Жовтень <i>October</i>	Листопад <i>November</i>	Грудень <i>December</i>	
<b>125,9</b>	<b>125,5</b>	<b>128,0</b>	<b>124,9</b>	<b>125,0</b>	<b>125,4</b>	<b>Industry</b>
<b>118,8</b>	<b>119,0</b>	<b>122,1</b>	<b>128,7</b>	<b>131,5</b>	<b>135,7</b>	
<b>108,0</b>	<b>108,4</b>	<b>110,1</b>	<b>112,6</b>	<b>114,6</b>	<b>116,5</b>	
<b>109,6</b>	<b>111,1</b>	<b>112,4</b>	<b>112,7</b>	<b>114,6</b>	<b>114,2</b>	
<b>102,4</b>	<b>101,7</b>	<b>100,2</b>	<b>98,9</b>	<b>96,0</b>	<b>92,6</b>	
<b>102,2</b>	<b>104,6</b>	<b>106,3</b>	<b>110,3</b>	<b>112,5</b>	<b>114,5</b>	
129,2	125,1	126,0	125,1	122,8	117,6	<i>Mining and quarrying</i>
140,6	143,1	155,0	156,2	163,1	185,1	
103,1	107,9	113,1	116,3	126,7	130,4	
100,0	100,2	102,2	105,0	110,6	114,3	
99,3	97,3	86,7	80,3	80,2	77,2	
85,0	93,6	103,0	119,0	125,3	129,5	
145,1	141,0	144,0	140,5	140,5	136,6	<i>Mining and quarrying of energy</i>
145,2	140,4	146,2	154,5	152,8	167,0	<i>producing materials</i>
110,7	114,8	118,9	119,7	126,4	128,5	
103,7	105,1	107,2	108,3	117,6	117,5	
85,9	80,6	77,8	72,6	73,8	71,0	
62,9	74,3	86,0	105,7	118,3	118,9	
102,1	102,2	107,8	102,0	101,8	99,2	<i>Mining of hard coal</i>
113,0	111,1	111,3	118,4	118,4	140,4	
122,2	129,5	135,1	135,9	147,7	147,8	
102,9	105,5	105,7	105,4	105,3	105,4	
93,2	98,3	96,4	87,5	78,2	76,4	
88,8	88,5	88,0	92,7	93,8	92,7	
240,5	227,3	224,6	226,6	227,1	220,3	<i>Extraction of crude petroleum</i>
164,8	157,1	168,6	177,4	173,7	176,5	<i>and natural gas</i>
102,6	104,9	108,3	109,2	112,9	116,1	
104,2	104,8	108,1	110,0	125,2	124,9	
82,5	72,8	69,7	65,9	70,9	67,7	
49,6	63,9	80,3	107,0	126,6	128,6	
138,8	113,4	107,6	108,7	108,7	94,8	<i>Extraction of crude petroleum</i>
113,1	101,6	115,0	125,5	112,7	112,6	
107,6	115,6	127,7	127,7	140,9	152,7	
113,1	114,0	125,9	132,7	113,2	98,5	
95,4	90,6	90,6	85,0	89,9	87,3	
32,7	68,3	76,8	80,0	75,5	75,5	
340,9	339,5	339,8	342,9	343,6	343,9	<i>Extraction of natural gas</i>
222,5	226,7	226,9	227,8	245,3	254,1	
99,6	99,7	99,9	101,1	101,7	102,2	
102,0	102,5	104,2	105,2	126,0	129,1	
80,9	70,7	67,3	63,7	68,7	65,4	
51,0	56,5	72,6	101,5	125,7	128,1	
112,2	107,9	106,5	108,3	103,5	97,0	<i>Mining and quarrying, except of</i>
133,6	140,9	157,0	152,6	165,6	193,1	<i>energy producing materials</i>
94,6	100,0	106,0	111,3	125,0	130,1	
95,4	94,5	96,4	100,9	102,7	110,0	
115,5	118,5	95,6	87,7	86,0	82,7	
113,5	115,6	120,5	129,8	127,9	135,9	

Продовження табл.1.3

		Січень <i>January</i>	Лютий <i>February</i>	Березень <i>March</i>	Квітень <i>April</i>	Травень <i>May</i>	Червень <i>June</i>
Добування металевих руд	2015	99,6	115,2	129,8	119,5	102,9	104,1
	2016	97,0	101,1	110,1	140,3	150,5	148,4
	2017	110,1	116,4	129,0	126,7	98,8	91,5
	2018	103,1	111,0	99,1	95,4	88,7	91,4
	2019	92,5	94,8	100,7	98,4	107,8	109,2
	2020	103,9	107,1	105,8	111,1	107,2	110,8
Добування інших корисних копалин та розроблення кар'єрів	2015	102,7	118,0	119,9	123,4	131,9	130,3
	2016	101,3	103,3	106,2	107,0	107,0	107,0
	2017	104,1	106,3	109,2	114,6	114,8	116,5
	2018	101,9	104,7	106,4	107,7	109,5	111,7
	2019	101,4	102,6	104,3	105,9	105,5	106,0
	2020	98,7	100,4	100,9	101,8	102,4	102,8
Переробна промисловість	2015	102,2	110,8	121,3	122,9	122,4	123,1
	2016	100,2	101,3	104,0	106,4	110,7	112,4
	2017	102,7	106,5	108,1	108,7	109,2	108,7
	2018	102,3	103,6	103,8	104,5	104,8	104,3
	2019	99,6	99,0	99,4	99,9	100,0	99,6
	2020	99,8	101,0	102,2	103,4	102,3	102,9
Виробництво харчових продуктів, напоїв та тютюнових виробів	2015	103,8	111,9	123,9	128,0	128,0	129,5
	2016	101,1	102,9	104,1	104,4	104,7	105,0
	2017	101,3	103,3	104,4	104,4	105,2	105,1
	2018	100,8	101,8	102,3	102,7	102,8	102,4
	2019	100,2	99,9	99,8	100,4	100,7	101,5
	2020	99,4	100,6	102,2	104,4	105,1	105,9
Виробництво харчових продуктів	2015	104,5	114,6	128,0	131,2	130,9	132,2
	2016	101,3	103,3	104,5	104,7	104,5	104,4
	2017	101,8	104,1	105,5	104,9	105,5	105,2
	2018	101,4	102,0	102,4	102,8	102,9	103,0
	2019	100,4	100,1	100,3	100,8	100,8	101,7
	2020	100,6	102,1	104,0	106,2	106,8	107,7
Виробництво м'яса та м'ясних продуктів	2015	98,4	97,5	108,9	111,3	115,2	115,1
	2016	98,0	96,7	98,1	100,4	99,6	100,7
	2017	100,3	105,3	105,9	107,9	109,6	114,3
	2018	101,0	100,8	101,8	102,5	100,7	100,8
	2019	100,1	98,4	98,3	102,2	101,8	103,7
	2020	99,4	98,7	99,9	100,5	100,1	100,3
Виробництво олії та тваринних жирів	2015	107,4	125,6	139,8	142,3	137,2	140,1
	2016	101,4	108,8	110,3	110,7	110,7	109,6
	2017	102,5	104,6	104,5	100,8	102,0	98,1
	2018	102,0	100,6	100,6	101,4	103,0	102,9
	2019	99,9	99,0	98,3	98,4	97,3	97,9
	2020	101,4	104,5	108,4	112,8	114,6	116,7
Виробництво молочних продуктів	2015	102,7	103,7	111,8	115,6	116,5	116,6
	2016	101,1	102,7	105,3	104,8	103,0	102,2
	2017	103,5	105,1	107,1	106,8	105,1	105,2
	2018	100,5	101,4	102,0	102,3	101,1	101,6
	2019	101,2	102,4	103,5	102,9	102,9	102,3
	2020	99,9	101,2	102,1	103,1	101,5	101,3

Липень <i>July</i>	Серпень <i>August</i>	Вересень <i>September</i>	Жовтень <i>October</i>	Листопад <i>November</i>	Грудень <i>December</i>	
108,9	104,8	103,1	105,0	99,0	91,1	<i>Mining of metal ores</i>
137,4	145,6	164,2	158,9	174,3	207,2	
90,3	95,7	102,5	108,3	123,6	129,3	
92,4	91,4	93,1	98,0	100,0	108,2	
117,1	120,6	93,0	84,0	82,2	78,6	
116,5	119,1	125,1	137,0	134,3	144,6	
133,6	128,1	128,5	129,9	133,4	136,1	<i>Other mining and quarrying</i>
106,9	108,9	110,4	110,7	111,3	112,1	
118,4	123,0	123,2	124,6	127,7	129,6	
118,1	118,5	121,5	121,7	121,7	120,6	
105,9	106,6	106,2	105,9	104,7	104,1	
100,7	101,2	101,6	101,8	102,3	102,5	
123,3	123,5	123,5	123,5	124,0	123,8	<i>Manufacturing</i>
113,5	112,7	115,1	117,9	119,1	122,6	
108,9	110,2	112,4	115,9	117,1	118,5	
104,1	105,8	107,7	108,9	108,6	107,4	
98,7	98,5	98,4	96,8	95,1	94,3	
104,2	106,2	108,5	111,3	113,5	115,7	
130,3	132,0	132,9	133,7	135,7	136,4	<i>Manufacture of food products,</i>
107,8	107,8	111,4	113,1	114,1	116,2	<i>beverages and tobacco</i>
106,3	107,3	109,3	110,2	111,4	112,5	
102,4	103,8	106,1	107,4	107,6	107,0	
101,3	101,4	102,2	101,5	101,1	101,8	
106,9	108,8	111,7	114,9	118,8	121,9	
132,6	134,5	134,6	135,3	138,0	140,1	<i>Manufacture of food products</i>
105,7	105,8	107,9	109,1	110,5	112,4	
106,1	107,1	108,4	109,2	110,5	111,4	
102,6	103,8	105,8	106,4	105,8	105,0	
101,4	101,5	100,9	99,4	98,8	98,6	
108,8	110,1	113,2	116,3	120,7	125,0	
117,6	119,4	119,5	120,1	120,5	122,4	<i>Processing and preserving of meat</i>
103,1	103,1	107,5	107,2	108,5	109,8	<i>and production of meat products</i>
118,5	121,7	126,7	126,2	127,1	129,0	
95,6	98,0	101,1	104,8	103,2	103,5	
103,5	103,7	102,6	102,4	101,4	100,2	
101,3	102,8	102,6	103,7	103,3	102,9	
139,3	142,6	141,9	138,8	143,2	144,5	<i>Manufacture of vegetable and</i>
111,5	110,9	112,7	111,9	111,9	112,7	<i>animal oils and fats</i>
97,8	98,1	98,6	101,7	101,8	102,6	
103,5	103,8	105,9	105,8	103,7	99,9	
98,3	98,7	96,5	92,3	91,1	90,8	
120,7	123,2	132,0	136,6	147,1	159,2	
118,5	119,9	120,1	122,0	125,7	130,0	<i>Manufacture of dairy products</i>
102,9	104,3	108,5	114,8	118,2	124,5	
106,6	107,5	109,7	112,7	116,4	118,3	
101,4	102,2	104,6	105,8	107,9	109,8	
102,3	103,1	105,9	106,5	107,7	108,8	
100,7	101,6	104,0	104,5	106,3	106,5	

Продовження табл.1.3

		Січень <i>January</i>	Лютий <i>February</i>	Березень <i>March</i>	Квітень <i>April</i>	Травень <i>May</i>	Червень <i>June</i>
Виробництво продуктів борошномельно-круп'яної промисловості	2015	105,0	120,6	132,5	129,9	125,9	121,5
	2016	102,7	106,6	108,6	108,9	109,4	110,9
	2017	101,7	104,4	105,3	105,2	104,7	104,2
	2018	101,1	101,6	102,0	102,3	102,8	102,9
	2019	102,1	102,4	103,1	102,8	103,8	105,3
	2020	101,3	104,3	105,4	112,4	115,5	115,0
Виробництво хліба, хлібобулочних і борошняних виробів	2015	105,9	115,1	134,6	136,2	136,1	137,1
	2016	100,9	101,3	102,4	102,4	102,6	103,0
	2017	101,5	104,6	107,1	107,4	108,6	108,9
	2018	101,0	101,5	103,1	104,2	104,4	104,8
	2019	100,6	102,5	103,2	103,7	104,8	105,5
	2020	100,2	100,3	101,2	102,2	102,4	102,6
Виробництво цукру	2015	103,7	115,0	125,8	124,3	128,2	133,3
	2016	101,0	99,8	99,5	98,0	96,7	94,3
	2017	99,4	103,3	112,6	113,3	112,6	110,3
	2018	100,8	106,0	98,0	95,7	97,8	93,9
	2019	101,6	99,5	98,1	98,8	101,2	106,3
	2020	101,7	105,3	105,4	111,4	113,4	113,7
Виробництво напоїв	2015	103,0	105,4	114,1	117,5	119,5	119,5
	2016	102,6	104,3	106,7	108,4	110,7	111,8
	2017	102,7	103,6	103,7	106,2	107,0	107,3
	2018	101,8	104,6	106,3	107,0	107,6	108,5
	2019	101,2	102,5	103,0	104,8	105,0	105,8
	2020	99,9	100,9	101,1	101,2	101,4	101,3
Виробництво тютюнових виробів	2015	100,0	100,0	105,7	117,4	117,2	121,7
	2016	97,5	97,7	97,9	96,9	98,3	100,7
	2017	96,3	97,0	97,5	99,3	101,2	102,0
	2018	95,5	97,8	98,3	98,3	97,9	93,1
	2019	97,5	96,0	93,5	93,5	96,5	96,2
	2020	91,6	91,3	92,2	96,2	98,3	99,3
Текстильне виробництво; виробництво одягу, шкіри, виробів зі шкіри та інших матеріалів	2015	101,7	113,7	117,8	120,0	120,8	121,4
	2016	100,7	102,6	103,1	103,3	103,7	103,7
	2017	100,7	101,4	102,3	102,8	103,1	103,4
	2018	101,6	102,0	101,9	103,0	103,4	103,8
	2019	100,3	100,5	102,1	102,5	102,4	102,4
	2020	100,4	100,7	101,9	102,4	103,2	102,9
Текстильне виробництво	2015	103,0	119,1	122,9	124,1	125,3	127,2
	2016	100,2	102,6	102,9	103,3	104,5	104,2
	2017	101,5	101,8	102,9	104,2	104,8	105,1
	2018	102,5	103,3	103,0	104,1	103,8	104,1
	2019	100,0	100,0	100,0	100,0	99,7	99,9
	2020	100,1	99,8	100,3	101,4	101,6	101,6
Виробництво одягу	2015	101,1	114,5	116,8	121,7	122,9	122,5
	2016	100,4	102,2	102,8	102,9	103,5	103,8
	2017	100,1	100,0	100,9	101,0	101,3	101,5
	2018	101,7	101,4	101,7	102,0	102,7	103,5
	2019	100,4	101,3	103,8	105,2	105,2	105,3
	2020	100,7	101,2	103,3	103,8	103,8	103,1

Липень <i>July</i>	Серпень <i>August</i>	Вересень <i>September</i>	Жовтень <i>October</i>	Листопад <i>November</i>	Грудень <i>December</i>	
117,6	119,1	118,6	119,0	123,8	125,8	<i>Manufacture of grain mill products</i>
110,3	109,4	110,5	110,4	112,4	114,5	
104,2	105,1	104,3	104,7	105,2	105,6	
103,4	108,7	110,9	111,7	112,3	113,7	
104,3	100,0	97,8	97,8	97,9	98,3	
113,6	113,4	115,0	123,3	132,1	133,8	
137,8	138,4	139,2	139,6	141,3	144,3	<i>Manufacture of bakery and</i>
102,9	103,0	103,8	104,8	105,8	107,8	<i>farinaceous products</i>
109,6	110,6	111,4	114,3	116,0	117,5	
106,2	107,7	110,4	111,6	114,0	114,7	
105,6	105,5	105,7	105,9	107,0	106,8	
103,1	103,4	104,0	105,6	109,0	109,9	
135,7	137,3	141,6	162,0	167,7	169,7	<i>Manufacture of sugar</i>
96,1	96,6	96,7	100,0	104,9	102,8	
110,7	110,5	105,5	94,1	99,3	91,9	
98,7	100,4	96,3	92,3	92,3	92,8	
105,8	102,9	102,2	97,1	96,8	96,2	
112,7	111,4	113,7	127,5	144,7	159,6	
123,7	125,7	127,7	129,1	129,0	129,6	<i>Manufacture of beverages</i>
112,9	112,8	113,5	114,0	114,1	116,8	
107,9	108,7	113,7	113,9	114,9	115,8	
109,7	110,5	110,8	115,3	116,7	116,9	
107,2	107,6	107,6	107,8	107,9	108,0	
101,5	101,6	101,6	102,0	102,1	102,6	
121,3	121,3	126,0	127,1	126,5	117,5	<i>Manufacture of tobacco products</i>
116,1	115,8	133,9	141,1	140,1	142,5	
105,0	105,9	110,3	112,4	113,0	116,1	
94,2	97,3	103,6	106,1	110,8	110,9	
94,9	95,4	103,9	107,7	108,2	115,3	
100,4	107,7	111,7	119,2	124,9	122,9	
122,1	123,0	123,2	124,6	125,6	126,7	<i>Manufacture of textiles, wearing</i>
104,1	104,3	104,4	104,8	104,9	105,1	<i>apparel, leather and related products</i>
103,5	107,2	108,1	108,4	110,5	110,9	
104,0	104,6	105,6	107,1	107,8	108,7	
102,5	102,2	102,4	102,7	102,5	102,1	
104,0	104,2	104,7	105,0	104,4	104,7	
127,7	127,3	127,4	128,2	129,4	131,7	<i>Manufacture of textiles</i>
104,7	104,8	104,2	104,6	104,8	104,7	
104,8	106,1	107,8	108,3	113,1	113,7	
104,3	104,7	105,9	106,2	106,7	106,7	
100,0	99,2	99,0	98,8	98,5	98,2	
102,7	103,0	103,8	104,0	104,1	104,3	
122,6	124,1	124,7	127,2	128,0	128,5	<i>Manufacture of wearing apparel</i>
104,0	104,4	104,8	105,6	105,6	105,8	
101,7	106,8	107,4	107,6	108,4	108,5	
103,6	104,1	104,4	104,6	104,8	105,4	
105,2	105,1	105,3	106,0	106,4	105,9	
104,3	104,7	104,9	105,2	105,1	105,3	

Продовження табл.1.3

		Січень <i>January</i>	Лютий <i>February</i>	Березень <i>March</i>	Квітень <i>April</i>	Травень <i>May</i>	Червень <i>June</i>
Виробництво шкіри, виробів зі шкіри та інших матеріалів	2015	100,6	104,0	111,0	110,9	110,3	110,3
	2016	102,1	103,6	104,1	104,1	103,0	103,0
	2017	100,7	103,5	104,0	104,1	104,1	104,4
	2018	100,1	101,4	101,0	103,6	104,5	104,5
	2019	100,4	99,9	102,0	101,4	101,3	100,9
	2020	100,1	100,7	101,4	101,2	104,4	104,5
Виготовлення виробів з деревини, виробництво паперу та поліграфічна діяльність	2015	103,2	118,9	128,2	128,7	129,2	130,0
	2016	101,3	103,9	105,5	105,9	105,3	105,1
	2017	102,0	102,4	103,7	103,9	104,2	104,6
	2018	103,6	104,7	104,4	105,2	104,4	104,9
	2019	100,6	99,9	99,8	99,2	98,2	98,3
	2020	100,4	100,4	102,1	103,0	103,5	104,1
Оброблення деревини та виготовлення виробів з деревини та корка, крім меблів; виготовлення виробів із соломки та рослинних матеріалів для плетіння	2015	105,6	123,9	130,7	132,1	130,6	130,7
	2016	102,3	106,4	108,8	108,1	106,8	107,1
	2017	104,0	104,0	104,7	104,7	105,4	105,9
	2018	105,4	106,8	105,4	106,9	105,5	105,6
	2019	101,1	99,8	98,8	97,9	96,3	95,7
	2020	100,8	101,3	105,1	106,3	105,7	106,8
Виробництво паперу та паперових виробів	2015	101,7	116,2	127,0	127,1	128,8	129,1
	2016	101,1	102,6	104,2	104,9	104,6	104,2
	2017	100,8	101,1	103,3	103,8	103,9	104,3
	2018	102,2	103,3	103,5	104,1	103,4	104,4
	2019	100,3	99,7	99,6	99,5	98,6	99,0
	2020	100,3	99,8	100,1	100,7	101,1	102,0
Поліграфічна діяльність, тиражування записаної інформації	2015	103,6	118,8	127,6	127,6	128,1	131,0
	2016	100,3	103,6	103,3	104,8	104,5	104,0
	2017	101,5	102,9	102,9	102,6	102,8	102,9
	2018	103,2	103,3	104,5	104,3	104,6	104,4
	2019	99,8	100,4	102,7	101,9	102,2	103,2
	2020	99,4	99,8	100,3	101,2	104,0	103,0
Виробництво коксу та продуктів нафтоперероблення	2015	100,7	116,0	118,8	119,0	114,6	114,8
	2016	94,0	88,0	102,1	98,5	100,1	102,5
	2017	104,6	110,7	114,1	112,2	111,2	107,9
	2018	98,3	97,1	93,5	94,7	98,1	94,4
	2019	98,2	100,2	103,5	104,9	101,5	99,8
	2020	100,4	97,1	95,7	84,9	82,0	91,3
Виробництво коксу та коксопродуктів	2015	104,9	132,0	130,5	130,9	127,1	127,4
	2016	111,1	101,9	109,3	107,7	109,9	105,9
	2017	110,3	119,8	129,7	111,3	118,8	118,0
	2018	95,0	96,3	93,4	88,4	86,2	79,9
	2019	103,8	103,2	102,1	98,1	90,3	88,3
	2020	100,1	107,5	121,7	114,3	102,9	97,4
Виробництво продуктів нафтоперероблення	2015	95,9	98,0	105,6	105,7	100,6	100,8
	2016	81,6	77,5	94,9	90,2	91,4	97,6
	2017	99,4	102,7	100,9	110,9	102,0	96,7
	2018	102,1	97,7	93,3	101,5	112,2	112,5
	2019	93,6	97,6	104,2	110,1	110,8	109,5
	2020	100,5	90,9	82,0	70,3	70,5	85,4

Липень <i>July</i>	Серпень <i>August</i>	Вересень <i>September</i>	Жовтень <i>October</i>	Листопад <i>November</i>	Грудень <i>December</i>	
112,1	113,9	114,0	114,8	115,7	116,0	<i>Manufacture of leather and related products</i>
103,7	103,7	104,3	104,1	104,3	104,8	
104,9	109,6	109,8	110,2	110,9	111,9	
104,9	106,0	108,0	113,7	115,7	118,5	
101,0	101,1	101,7	102,1	101,3	101,0	
105,3	105,0	105,5	105,9	103,5	103,8	
130,3	130,6	132,2	132,7	133,5	134,0	<i>Manufacture of wood and of products of wood, manufacture of paper and printing</i>
104,6	105,5	107,5	107,4	107,4	107,1	
105,0	105,6	107,2	108,5	108,9	111,4	
105,7	107,3	109,1	109,4	109,4	109,7	
98,2	96,7	95,9	95,7	95,0	94,0	
105,1	106,9	108,8	109,6	109,6	110,5	
130,4	130,0	131,2	131,2	132,4	133,2	<i>Manufacture of wood and of products of wood and cork, except furniture; manufacture of articles of straw and plaiting materials</i>
106,2	107,2	110,8	110,7	110,6	108,9	
106,6	108,3	110,7	113,1	114,0	116,9	
106,3	107,8	110,0	109,2	109,0	109,1	
95,7	93,0	92,2	91,7	90,8	89,2	
108,1	110,6	113,4	115,3	116,2	117,2	
130,3	130,4	132,5	133,2	134,1	134,0	<i>Manufacture of paper and paper products</i>
103,9	104,4	105,8	105,8	105,8	105,9	
104,4	104,4	105,3	106,1	106,6	108,9	
105,6	106,9	107,8	109,0	109,3	109,2	
98,1	97,5	96,6	96,3	95,9	94,8	
102,8	103,7	104,2	103,5	102,6	103,0	
129,7	131,0	131,8	132,5	132,6	134,2	<i>Printing and reproduction of recorded media</i>
103,6	105,6	106,3	106,2	106,2	107,2	
103,3	103,4	105,1	105,2	104,8	107,1	
104,5	106,9	109,8	110,2	110,0	111,6	
104,9	104,5	103,9	104,6	104,2	104,9	
103,5	106,2	109,5	112,2	112,5	114,2	
114,2	112,3	109,7	108,8	107,4	104,7	<i>Manufacture of coke and refined petroleum products</i>
118,8	113,7	129,3	158,7	163,8	161,7	
111,8	115,0	117,4	136,8	139,4	143,0	
91,8	98,9	102,2	104,9	102,1	96,9	
96,8	96,2	99,0	91,4	86,8	85,8	
96,0	94,4	98,1	101,7	103,6	101,8	
126,3	124,3	119,7	116,7	114,6	110,6	<i>Manufacture of coke oven products</i>
115,9	110,8	123,0	175,9	176,8	178,4	
117,4	115,6	116,4	148,1	155,5	158,8	
75,9	82,5	84,3	84,4	85,1	91,3	
88,5	86,0	81,0	77,7	68,7	65,9	
101,7	95,5	106,5	107,2	109,8	108,8	
100,9	99,1	98,8	100,3	99,6	98,3	<i>Manufacture of refined petroleum products</i>
117,7	112,8	130,4	140,6	147,8	143,5	
103,9	111,1	114,8	122,4	121,3	125,1	
112,3	119,7	125,1	132,0	123,2	99,5	
103,3	104,5	114,9	102,8	103,0	104,5	
90,1	91,0	90,5	95,4	96,9	94,7	



Продовження табл.1.3

		Січень <i>January</i>	Лютий <i>February</i>	Березень <i>March</i>	Квітень <i>April</i>	Травень <i>May</i>	Червень <i>June</i>
Виробництво хімічних речовин і хімічної продукції	2015	102,5	124,9	132,3	126,1	126,6	128,6
	2016	99,5	100,5	100,9	100,7	102,4	101,6
	2017	105,5	113,1	115,1	116,9	116,7	116,1
	2018	101,7	102,8	103,5	103,1	103,4	103,4
	2019	99,6	98,7	99,4	98,9	97,3	96,1
	2020	102,3	103,6	103,8	103,9	95,4	103,5
Виробництво основних фармацевтичних продуктів і фармацевтичних препаратів	2015	102,3	106,9	118,6	122,0	122,5	123,5
	2016	102,2	103,3	103,8	104,4	105,0	105,8
	2017	102,0	103,9	104,2	104,8	105,4	105,8
	2018	102,8	103,1	104,6	105,3	106,1	107,6
	2019	101,1	102,3	103,3	103,9	104,4	104,8
	2020	101,4	102,3	102,8	103,3	103,5	104,2
Виробництво гумових і пластмасових виробів, іншої неметалевої мінеральної продукції	2015	103,2	112,1	122,6	126,6	127,5	127,5
	2016	100,4	102,0	103,2	105,2	105,4	105,9
	2017	101,4	104,0	105,8	106,9	107,5	107,8
	2018	102,6	103,3	105,1	106,3	106,9	107,8
	2019	101,4	101,6	102,3	103,8	103,5	103,9
	2020	100,0	99,9	101,1	101,7	101,5	101,5
Виробництво гумових і пластмасових виробів	2015	103,6	115,9	125,2	127,2	128,1	129,3
	2016	100,9	102,4	102,6	102,7	102,5	102,7
	2017	101,0	101,7	102,5	103,0	103,6	103,6
	2018	101,6	101,6	102,3	102,5	102,7	102,6
	2019	100,3	99,9	99,9	99,6	98,5	98,8
	2020	99,6	99,1	103,0	103,3	103,2	103,7
Виробництво іншої неметалевої мінеральної продукції	2015	102,9	109,3	120,8	126,2	127,1	126,3
	2016	100,1	101,8	103,7	106,9	107,3	108,1
	2017	101,7	105,7	108,1	109,5	110,2	110,8
	2018	103,2	104,4	107,0	108,8	109,6	111,1
	2019	102,0	102,5	103,6	106,1	106,3	106,8
	2020	100,2	100,2	100,2	100,9	100,7	100,4
Металургійне виробництво, виробництво готових металевих виробів, крім машин та устаткування	2015	100,9	104,5	119,8	120,3	118,5	117,4
	2016	98,2	100,1	104,0	111,9	126,9	133,4
	2017	103,8	110,9	113,0	114,8	115,4	113,7
	2018	103,7	106,4	106,6	107,7	107,0	106,2
	2019	97,8	95,3	96,0	96,2	97,2	95,0
	2020	98,9	102,6	104,5	109,1	104,7	101,5
Металургійне виробництво	2015	101,0	103,6	119,1	119,0	117,1	115,7
	2016	98,0	100,0	104,1	112,8	129,0	136,4
	2017	103,9	111,6	113,7	115,5	115,8	113,7
	2018	103,8	106,4	106,6	107,8	107,0	106,1
	2019	97,5	94,6	95,4	95,7	96,9	94,3
	2020	99,2	103,3	105,5	110,6	105,3	101,5
Виробництво готових металевих виробів, крім машин і устаткування	2015	100,3	111,4	124,9	129,8	129,2	131,0
	2016	100,0	101,0	103,4	103,8	108,3	108,3
	2017	103,2	104,9	107,2	109,2	111,2	112,2
	2018	102,7	105,9	106,7	106,9	107,4	107,4
	2019	99,6	99,7	99,7	98,8	99,6	99,5
	2020	97,8	98,8	99,4	101,4	101,2	100,9

Липень <i>July</i>	Серпень <i>August</i>	Вересень <i>September</i>	Жовтень <i>October</i>	Листопад <i>November</i>	Грудень <i>December</i>	
127,6	127,6	128,0	127,7	125,1	124,2	<i>Manufacture of chemicals and chemical products</i>
98,1	97,7	95,0	94,1	93,1	98,6	
114,4	112,9	113,6	115,5	118,0	121,9	
103,9	104,8	105,8	105,9	105,8	107,7	
96,4	95,5	94,6	92,9	92,1	91,1	
109,7	110,0	113,4	115,9	118,2	120,9	
124,1	125,1	126,5	128,4	130,8	131,5	<i>Manufacture of basic pharmaceutical products and pharmaceutical preparations</i>
106,3	106,6	107,2	107,7	108,3	108,5	
106,5	107,1	108,2	109,2	110,0	111,0	
108,1	108,6	109,2	112,2	113,0	116,7	
105,0	105,6	106,7	107,6	107,9	109,6	
104,8	105,7	106,1	106,8	109,7	110,4	
128,4	128,1	128,1	128,2	129,1	129,6	<i>Manufacture of rubber and plastic products, other non-metallic mineral products</i>
106,4	106,8	108,4	108,8	109,2	109,5	
108,3	108,8	110,1	110,9	111,7	112,5	
108,5	109,3	110,2	111,4	112,3	112,6	
103,8	103,7	103,5	103,4	103,0	102,6	
101,6	102,2	103,2	103,4	103,7	104,1	
129,9	129,8	129,9	129,9	130,8	132,1	<i>Manufacture of rubber and plastic products</i>
102,7	103,0	105,3	105,4	105,4	105,7	
103,7	103,9	105,1	105,9	106,6	107,2	
102,9	103,9	104,9	105,7	105,6	105,4	
97,5	97,3	96,8	96,3	95,9	95,5	
104,8	105,9	107,2	107,8	108,6	108,8	
127,4	127,1	127,0	127,1	128,0	127,9	<i>Manufacture of other non-metallic mineral products</i>
109,1	109,6	110,7	111,4	112,1	112,4	
111,6	112,4	113,7	114,5	115,3	116,2	
112,1	112,8	113,7	115,2	116,7	117,3	
107,4	107,3	107,3	107,5	107,0	106,7	
100,1	100,4	101,2	101,3	101,4	101,8	
116,8	116,3	115,3	114,4	113,7	112,4	<i>Manufacture of basic metal, manufacture of fabricated metal products, except machinery and equipment</i>
129,8	126,8	127,6	130,3	132,8	141,8	
111,5	114,3	117,8	125,5	126,3	126,9	
105,7	106,7	108,4	109,5	108,4	105,6	
92,7	91,8	90,1	87,2	83,4	81,2	
103,0	108,2	111,8	117,7	120,5	125,2	
115,0	114,5	113,0	111,9	111,5	110,2	<i>Manufacture of basic metals</i>
132,4	128,8	129,6	132,6	135,5	145,4	
111,3	114,4	118,3	126,6	127,4	127,8	
105,5	106,4	108,1	109,2	108,0	104,9	
92,0	91,0	89,0	85,3	81,6	79,2	
103,4	109,3	113,3	119,9	123,4	129,0	
131,7	131,3	133,3	134,0	131,3	130,9	<i>Manufacture of fabricated metal products, except machinery and equipment</i>
107,8	109,1	109,6	109,5	109,1	111,7	
112,3	112,1	113,2	115,5	116,3	118,5	
107,4	108,6	110,6	111,7	111,2	111,2	
97,5	97,3	98,3	101,1	96,3	96,1	
100,5	102,4	103,5	106,3	106,1	107,1	

Продовження табл.1.3

		Січень <i>January</i>	Лютий <i>February</i>	Березень <i>March</i>	Квітень <i>April</i>	Травень <i>May</i>	Червень <i>June</i>
Виробництво комп'ютерів, електронної та оптичної продукції	2015	103,1	122,5	125,2	127,1	128,4	130,7
	2016	100,2	101,2	102,9	103,0	103,0	103,5
	2017	102,8	107,6	107,9	107,6	107,5	107,9
	2018	103,5	103,5	105,2	104,7	104,4	104,5
	2019	100,7	101,8	102,1	102,2	102,2	103,0
	2020	100,1	100,5	100,1	101,1	101,1	100,4
Виробництво електричного устаткування	2015	102,8	111,7	119,5	120,0	120,8	121,3
	2016	100,0	100,6	103,2	103,6	103,9	103,1
	2017	102,0	104,4	104,9	105,6	105,8	105,8
	2018	109,0	109,1	109,1	110,1	110,0	110,0
	2019	100,3	99,4	96,8	97,0	96,1	94,9
	2020	99,0	98,5	98,8	100,0	99,8	100,0
Виробництво машин і устаткування, н.в.і.у.	2015	100,8	108,9	113,8	116,9	118,8	122,4
	2016	106,1	107,4	108,6	110,4	110,8	111,2
	2017	101,7	103,7	105,6	107,1	107,5	108,1
	2018	102,8	105,8	105,8	106,0	106,2	107,0
	2019	100,3	100,0	100,1	100,4	100,4	100,4
	2020	99,9	99,8	100,3	100,4	100,4	100,6
Виробництво автотранспортних засобів, причепів і напівпричепів та інших транспортних засобів	2015	99,6	106,3	108,0	108,6	109,1	111,6
	2016	105,3	104,0	104,7	106,5	108,8	106,5
	2017	103,1	107,6	107,5	110,8	111,5	109,0
	2018	106,8	106,5	108,2	109,0	110,3	111,8
	2019	101,2	101,3	100,8	100,9	100,8	101,9
	2020	101,2	102,8	104,2	103,7	102,9	101,8
Виробництво автотранспортних засобів, причепів і напівпричепів	2015	97,6	116,6	121,8	122,8	124,6	125,3
	2016	99,9	104,0	105,5	101,3	100,5	99,6
	2017	105,0	105,7	105,1	105,2	105,9	105,8
	2018	105,9	103,4	101,4	101,4	98,7	98,2
	2019	100,8	98,9	98,7	98,6	97,2	98,3
	2020	106,4	111,7	116,1	116,7	118,3	119,8
Виробництво інших транспортних засобів	2015	100,5	101,9	102,1	102,6	102,6	105,8
	2016	107,7	103,9	104,3	108,8	112,6	109,6
	2017	102,1	108,5	108,6	113,6	114,2	110,5
	2018	107,3	108,5	112,7	114,1	118,2	121,2
	2019	101,4	102,5	101,8	102,0	102,7	103,8
	2020	98,7	98,6	98,8	97,8	96,0	94,0
Виробництво меблів	2015	104,6	118,9	133,8	132,3	130,7	132,3
	2016	100,0	101,8	103,6	104,9	104,8	104,7
	2017	101,4	101,7	103,9	104,8	105,5	104,7
	2018	103,3	103,2	103,2	103,8	104,4	103,7
	2019	99,8	99,5	100,5	100,5	100,5	100,4
	2020	99,1	98,9	100,1	99,5	99,4	100,8
Постачання електроенергії, газу, пари та кондиційованого повітря	2015	103,4	97,7	110,8	119,6	121,4	122,4
	2016	96,6	97,2	102,7	105,7	108,2	105,0
	2017	87,4	89,0	96,7	100,6	98,5	98,8
	2018	110,2	110,4	113,8	113,2	116,7	121,6
	2019	105,5	110,0	104,3	98,3	103,7	94,5
	2020	108,1	105,8	112,0	112,0	114,7	106,7

Липень <i>July</i>	Серпень <i>August</i>	Вересень <i>September</i>	Жовтень <i>October</i>	Листопад <i>November</i>	Грудень <i>December</i>	
130,7	131,4	131,8	132,3	133,0	133,3	<i>Manufacture of computer, electronic and optical products</i>
103,6	103,7	104,1	105,3	105,5	106,0	
108,0	108,0	109,2	109,4	110,1	111,6	
105,7	107,1	108,0	108,3	108,5	108,7	
103,0	103,7	103,5	103,1	102,8	102,6	
101,6	101,3	101,2	101,6	102,0	101,8	
122,4	121,4	120,4	120,9	122,2	121,6	<i>Manufacture of electrical equipment</i>
103,0	103,1	103,9	104,5	105,4	106,7	
106,6	107,5	113,8	119,6	120,4	121,2	
110,9	112,0	112,2	113,0	113,2	113,5	
93,6	92,3	91,1	90,1	86,1	84,6	
100,4	101,3	102,1	102,9	102,9	104,4	
123,5	124,9	125,9	126,2	126,8	128,2	<i>Manufacture of machinery and equipment n.e.c.</i>
111,5	112,1	112,5	112,6	113,2	113,9	
108,4	108,7	109,4	109,8	111,0	112,2	
107,2	107,8	108,3	108,8	110,1	110,5	
100,4	100,2	100,2	99,9	100,0	100,0	
100,4	100,9	101,2	101,5	101,4	101,8	
112,0	112,1	112,2	112,3	114,7	115,5	<i>Manufacture of motor vehicles, trailers and semi-trailers, and other transport equipment</i>
107,9	108,0	108,9	108,4	107,7	111,4	
112,6	114,6	115,1	115,6	116,5	117,9	
112,5	114,8	116,8	116,9	116,9	117,3	
101,8	103,5	102,7	103,5	102,5	101,1	
100,9	101,6	101,2	100,2	100,8	101,2	
127,2	127,5	128,0	128,3	136,0	137,2	<i>Manufacture of motor vehicles, trailers and semi-trailers</i>
100,1	98,9	101,4	100,3	99,0	99,4	
114,3	116,0	117,5	117,6	118,9	122,5	
99,9	104,2	108,0	106,7	105,0	104,7	
97,4	97,0	95,9	95,2	94,9	91,9	
119,8	120,4	121,7	122,2	118,1	118,8	
105,7	105,7	105,6	105,6	105,7	106,3	<i>Manufacture of other transport equipment</i>
111,5	112,3	112,4	112,2	111,9	117,3	
111,5	113,6	113,6	114,3	115,0	115,3	
121,1	121,8	122,4	123,6	124,9	125,7	
104,0	106,9	106,3	107,9	106,5	105,9	
92,8	93,4	92,5	90,9	93,2	93,6	
133,0	133,0	133,4	134,2	135,7	135,6	<i>Manufacture of furniture</i>
106,6	107,9	110,0	110,4	111,1	111,4	
106,5	107,4	108,2	110,1	110,9	112,7	
104,3	105,0	108,7	109,9	109,4	110,9	
101,3	100,8	100,8	102,4	102,3	103,3	
101,8	103,4	106,3	106,8	107,9	109,3	
131,0	130,9	140,7	128,5	128,9	133,2	<i>Electricity, gas, steam and air conditioning supply</i>
122,2	124,6	126,2	145,5	152,0	151,5	
105,7	101,8	100,7	100,6	101,4	104,0	
128,7	130,3	129,5	125,8	131,0	129,8	
110,0	109,0	109,1	111,9	104,0	94,4	
105,0	104,6	101,2	102,6	103,3	103,9	

**1.4. ІНДЕКСИ ЦІН ВИРОБНИКІВ ЗА ВИДАМИ ПРОМИСЛОВОЇ ДІЯЛЬНОСТІ**  
**PRODUCER PRICE INDICES BY TYPE OF INDUSTRIAL ACTIVITY**

		Січень <i>January</i>	Лютий <i>February</i>	Березень <i>March</i>	Квітень <i>April</i>	Травень <i>May</i>	Червень <i>June</i>
Промисловість	2015	134,1	141,0	151,7	148,6	142,0	137,9
	2016	121,2	117,4	110,5	110,1	116,4	115,7
	2017	136,8	138,9	138,3	135,6	127,1	126,3
	2018	122,0	119,6	115,9	114,1	116,5	118,4
	2019	110,4	110,2	108,9	107,3	108,5	104,5
	2020	94,1	93,2	95,8	97,4	94,9	95,4
Добувна промисловість і розроблення кар'єрів	2015	125,3	134,0	146,5	157,9	144,7	140,0
	2016	112,7	111,8	108,7	110,3	137,9	135,3
	2017	209,1	201,0	194,7	175,7	132,4	130,5
	2018	123,1	123,5	112,7	108,3	118,9	125,0
	2019	108,4	106,8	114,4	114,9	119,9	118,7
	2020	83,4	81,4	76,3	73,2	67,6	63,7
Добування паливно-енергетичних корисних копалин	2015	132,9	132,8	149,8	193,7	193,6	179,6
	2016	128,5	141,7	137,7	103,2	140,7	137,3
	2017	191,1	173,4	160,1	171,0	122,9	125,8
	2018	121,5	120,1	120,5	113,8	119,4	120,8
	2019	115,1	117,0	116,3	116,1	111,1	110,7
	2020	76,0	72,0	67,1	58,0	54,7	47,6
Добування кам'яного вугілля	2015	140,8	141,0	149,6	148,0	148,0	133,4
	2016	103,5	121,5	120,7	121,2	120,7	111,0
	2017	143,5	121,0	120,5	135,4	137,1	149,8
	2018	137,1	139,1	139,1	122,0	125,9	125,3
	2019	111,4	111,3	111,1	112,3	107,6	107,3
	2020	68,5	65,9	65,5	65,6	66,8	65,2
Добування сирої нафти та природного газу	2015	118,2	117,2	150,7	272,9	271,7	266,9
	2016	189,4	198,2	170,4	88,5	147,5	151,0
	2017	223,8	216,2	188,3	194,1	112,0	108,9
	2018	111,1	108,2	108,9	108,4	115,2	118,0
	2019	117,5	120,7	119,7	118,7	113,7	113,1
	2020	79,5	74,6	66,7	52,1	46,8	37,8
Добування сирої нафти	2015	117,6	117,6	167,1	151,7	164,0	160,0
	2016	70,2	75,1	63,3	65,8	72,9	77,3
	2017	195,5	182,7	138,1	146,7	115,3	104,9
	2018	135,1	118,5	120,2	126,9	149,8	159,1
	2019	79,1	98,1	103,3	105,6	98,8	98,8
	2020	99,6	91,6	91,6	30,1	28,9	25,4
Добування природного газу	2015	119,4	117,6	135,0	391,0	371,3	364,4
	2016	344,6	349,2	301,0	97,0	224,6	222,1
	2017	255,9	257,7	259,8	259,8	112,4	114,4
	2018	103,6	102,9	102,4	100,9	104,0	104,8
	2019	125,0	124,6	122,4	121,3	117,2	116,6
	2020	77,8	72,7	63,2	56,0	49,2	39,0
Добування корисних копалин, крім паливно-енергетичних	2015	117,1	134,1	141,8	125,7	103,5	104,7
	2016	94,6	85,0	82,7	109,9	131,5	128,8
	2017	216,3	218,9	221,9	177,4	135,8	129,1
	2018	122,7	125,0	103,5	101,1	116,7	127,9
	2019	100,3	95,8	111,4	113,0	129,8	127,6
	2020	90,6	91,2	85,7	90,8	81,7	83,0

(до відповідного місяця попереднього року; відсотків / to corresponding month of previous year; percent )

Липень <i>July</i>	Серпень <i>August</i>	Вересень <i>September</i>	Жовтень <i>October</i>	Листопад <i>November</i>	Грудень <i>December</i>	
137,0	133,0	132,5	130,2	125,1	125,4	<i>Industry</i>
118,3	118,9	119,6	129,2	132,0	135,7	
123,3	123,6	122,4	118,8	118,4	116,5	
118,1	119,3	118,9	116,6	116,5	114,2	
106,7	104,5	101,7	100,2	95,5	92,6	
92,5	95,3	98,3	103,2	108,6	114,5	
142,8	131,3	127,0	130,4	125,0	117,6	<i>Mining and quarrying</i>
127,9	134,5	144,6	146,8	156,2	185,1	
135,7	139,6	135,1	137,8	143,8	130,4	
126,3	120,9	117,7	117,5	113,7	114,3	
113,5	111,0	96,9	87,3	82,8	77,2	
66,0	74,1	91,6	114,2	120,4	129,5	
167,7	157,6	148,9	145,5	139,2	136,6	<i>Mining and quarrying of energy</i>
136,7	136,1	138,8	150,3	148,7	167,0	<i>producing materials</i>
127,2	136,4	135,7	129,3	138,1	128,5	
120,4	117,7	116,0	116,4	119,6	117,5	
97,3	90,1	85,3	78,8	73,7	71,0	
52,0	65,4	78,4	103,2	113,6	118,9	
132,4	125,4	117,4	107,3	100,5	99,2	<i>Mining of hard coal</i>
109,9	107,9	102,5	115,3	115,5	140,4	
151,9	163,8	170,5	161,2	175,3	147,8	
124,4	120,4	115,6	114,6	105,3	105,4	
95,4	98,1	96,0	87,5	78,3	76,4	
72,9	68,9	69,9	81,1	91,8	92,7	
225,4	213,0	209,4	227,4	226,6	220,3	<i>Extraction of crude petroleum</i>
151,0	152,2	165,3	172,4	168,4	176,5	<i>and natural gas</i>
110,0	117,9	113,3	108,6	114,6	116,1	
118,0	116,1	116,0	117,0	128,9	124,9	
98,8	86,7	80,5	74,8	70,7	67,7	
40,7	59,5	78,0	109,8	120,8	128,6	
117,8	96,2	91,4	104,8	104,8	94,8	<i>Extraction of crude petroleum</i>
77,2	84,8	101,2	109,3	98,2	112,6	
107,0	128,0	125,0	114,5	140,6	152,7	
160,5	150,6	150,6	158,8	122,8	98,5	
83,0	78,2	70,8	63,0	78,1	87,3	
29,9	65,8	74,0	82,0	73,2	75,5	
364,4	362,9	358,7	361,3	357,9	343,9	<i>Extraction of natural gas</i>
224,5	229,7	229,7	228,6	245,6	254,1	
113,8	111,8	111,9	112,8	105,3	102,2	
104,6	105,0	106,5	106,2	126,5	129,1	
102,5	89,2	83,5	78,3	70,5	65,4	
41,3	52,3	70,7	104,4	119,8	128,1	
117,7	105,5	104,2	113,7	108,8	97,0	<i>Mining and quarrying, except of</i>
115,5	126,7	143,0	136,7	155,2	193,1	<i>energy producing materials</i>
136,8	137,1	130,4	140,9	145,8	130,1	
131,2	122,9	118,2	117,8	106,8	110,0	
133,2	138,0	109,1	95,7	92,2	82,7	
81,1	80,6	104,1	122,2	122,9	135,9	

Продовження табл.1.4

		Січень <i>January</i>	Лютий <i>February</i>	Березень <i>March</i>	Квітень <i>April</i>	Травень <i>May</i>	Червень <i>June</i>
Добування металевих руд	2015	117,1	133,7	141,8	123,9	98,0	99,7
	2016	88,8	79,9	77,3	106,9	133,2	129,9
	2017	235,2	238,5	242,6	187,0	135,9	127,7
	2018	121,1	123,3	99,3	97,4	116,1	129,2
	2019	97,1	92,4	110,0	111,6	131,6	129,3
	2020	88,2	88,7	82,5	88,6	78,1	79,8
Добування інших корисних копалин та розроблення кар'єрів	2015	118,0	135,9	137,2	134,5	139,1	136,6
	2016	134,3	119,2	120,6	118,2	110,5	111,9
	2017	115,2	115,4	115,3	120,0	120,3	122,1
	2018	126,9	127,7	126,3	121,8	123,6	124,3
	2019	120,0	118,1	118,1	118,5	116,1	114,4
	2020	101,3	102,0	100,8	100,1	101,0	100,8
Переробна промисловість	2015	137,3	147,0	155,3	145,6	139,8	138,4
	2016	121,3	113,2	106,2	107,2	112,0	113,1
	2017	125,6	128,9	127,5	125,4	121,1	118,7
	2018	118,0	115,2	113,7	113,9	113,6	113,6
	2019	104,6	102,6	102,8	102,6	102,5	102,5
	2020	94,5	96,2	97,0	97,6	96,4	97,4
Виробництво харчових продуктів, напоїв та тютюнових виробів	2015	132,1	141,7	152,6	149,2	145,1	144,1
	2016	132,9	125,5	114,7	111,3	111,6	110,7
	2017	116,4	116,7	116,6	116,3	116,9	116,5
	2018	111,9	110,9	110,3	110,7	110,0	109,6
	2019	106,3	105,0	104,4	104,7	105,0	106,2
	2020	100,9	102,5	104,2	105,8	106,2	106,1
Виробництво харчових продуктів	2015	137,7	150,2	162,4	157,0	151,0	149,6
	2016	135,8	126,3	114,4	111,8	111,8	110,7
	2017	112,9	113,3	113,4	112,5	113,4	113,1
	2018	111,0	109,1	108,1	109,2	108,6	109,0
	2019	104,0	103,0	102,8	103,0	102,8	103,6
	2020	98,8	100,6	102,3	104,0	104,7	104,5
Виробництво м'яса та м'ясних продуктів	2015	130,7	129,9	144,1	141,8	144,9	138,4
	2016	122,0	121,4	110,3	110,4	105,8	107,0
	2017	112,3	119,5	118,6	118,0	120,9	124,7
	2018	129,9	123,5	123,9	122,4	118,4	113,6
	2019	102,6	101,1	100,0	103,2	104,7	106,5
	2020	99,6	100,6	101,9	98,6	98,5	97,0
Виробництво олії та тваринних жирів	2015	171,6	201,4	207,9	189,3	167,5	169,4
	2016	136,4	125,2	114,0	112,4	116,6	113,1
	2017	113,9	108,3	106,7	102,6	103,9	100,9
	2018	102,1	98,8	98,9	103,3	103,6	107,6
	2019	97,8	98,3	97,6	96,9	94,4	95,0
	2020	92,2	96,0	100,2	104,1	107,0	108,3
Виробництво молочних продуктів	2015	110,7	110,3	116,9	119,5	120,4	121,3
	2016	127,9	128,7	122,4	117,7	114,8	113,8
	2017	127,5	127,4	126,6	126,8	127,0	128,1
	2018	114,9	114,1	112,7	113,3	113,7	114,2
	2019	110,5	110,8	111,4	110,5	111,7	110,5
	2020	107,3	107,4	107,2	108,9	107,4	107,8

Липень <i>July</i>	Серпень <i>August</i>	Вересень <i>September</i>	Жовтень <i>October</i>	Листопад <i>November</i>	Грудень <i>December</i>	
114,8	101,5	100,2	111,0	105,0	91,1	<i>Mining of metal ores</i>
115,0	126,6	145,2	138,0	160,6	207,2	
136,1	136,1	129,3	141,2	146,9	129,3	
132,3	123,5	117,5	117,0	104,6	108,2	
137,2	142,8	108,2	92,8	88,9	78,6	
78,2	77,6	105,8	128,3	128,6	144,6	
136,8	131,0	130,0	131,0	134,4	136,1	<i>Other mining and quarrying</i>
109,1	115,9	117,2	116,3	113,9	112,1	
124,1	126,6	125,2	126,2	128,7	129,6	
129,3	124,9	127,8	126,6	123,6	120,6	
108,0	108,4	105,3	104,9	103,8	104,1	
99,0	98,8	99,5	100,0	101,6	102,5	
137,4	135,0	131,9	129,7	126,7	123,8	<i>Manufacturing</i>
114,0	113,0	115,4	118,1	118,9	122,6	
117,8	120,1	119,9	120,7	120,7	118,5	
113,2	113,7	113,5	111,3	109,8	107,4	
101,8	99,9	98,1	95,4	94,0	94,3	
99,5	101,7	104,0	108,4	112,5	115,7	
144,7	142,7	141,8	140,8	139,8	136,4	<i>Manufacture of food products,</i>
113,0	111,5	114,4	115,5	114,8	116,2	<i>beverages and tobacco</i>
114,7	115,7	114,1	113,3	113,5	112,5	
108,4	108,9	109,2	109,6	108,6	107,0	
106,0	104,6	103,1	101,2	100,7	101,8	
107,3	109,2	111,3	115,3	119,6	121,9	
147,7	147,0	143,9	143,9	143,1	140,1	<i>Manufacture of food products</i>
111,7	110,2	112,3	113,0	112,2	112,4	
112,8	113,7	112,8	112,4	112,3	111,4	
107,7	108,0	108,8	108,6	106,7	105,0	
103,8	102,6	100,1	98,0	98,0	98,6	
105,8	107,1	110,7	115,5	120,4	125,0	
133,2	133,0	126,6	125,7	123,3	122,4	<i>Processing and preserving of meat</i>
107,3	105,7	110,1	109,2	110,2	109,8	<i>and production of meat products</i>
126,3	129,7	129,5	129,3	128,7	129,0	
104,0	103,7	102,8	107,1	104,6	103,5	
112,0	109,5	105,0	101,1	101,7	100,2	
98,2	99,4	100,3	101,6	102,2	102,9	
168,9	166,7	166,0	162,5	154,0	144,5	<i>Manufacture of vegetable and</i>
115,6	112,4	114,8	116,6	113,0	112,7	<i>animal oils and fats</i>
98,9	99,7	98,7	102,4	102,5	102,6	
108,6	108,6	110,1	106,7	104,4	99,9	
94,9	95,0	91,0	87,2	87,8	90,8	
111,5	113,4	124,1	134,2	146,4	159,2	
123,3	124,7	122,7	123,8	126,8	130,0	<i>Manufacture of dairy products</i>
112,7	113,0	117,3	122,2	122,2	124,5	
128,9	128,2	125,7	122,0	122,4	118,3	
112,5	112,5	112,8	111,0	109,5	109,8	
110,7	110,8	111,2	110,6	109,6	108,8	
107,1	107,4	106,9	106,9	107,4	106,5	



Продовження табл.1.4

		Січень <i>January</i>	Лютий <i>February</i>	Березень <i>March</i>	Квітень <i>April</i>	Травень <i>May</i>	Червень <i>June</i>
Виробництво продуктів борошномельно-круп'яної промисловості	2015	154,9	174,0	181,9	164,5	147,5	132,4
	2016	123,0	111,2	103,1	105,5	109,4	114,9
	2017	113,3	112,1	111,0	110,7	109,6	107,6
	2018	105,0	102,8	102,4	102,8	103,7	104,3
	2019	114,8	114,6	114,9	114,3	114,7	116,2
	2020	97,5	100,0	100,5	107,4	109,4	107,4
Виробництво хліба, хлібобулочних і борошняних виробів	2015	133,6	145,1	166,9	163,6	155,7	154,8
	2016	137,5	127,0	109,8	108,5	108,8	108,5
	2017	108,4	111,4	112,8	113,1	114,1	114,1
	2018	116,9	114,1	113,2	114,1	113,1	113,2
	2019	114,3	115,8	114,7	114,1	115,0	115,5
	2020	106,4	104,6	104,7	105,3	104,4	103,8
Виробництво цукру	2015	113,9	123,1	126,1	117,1	113,0	115,2
	2016	165,3	147,2	134,2	133,8	128,0	120,0
	2017	101,2	106,4	116,4	118,9	119,8	120,4
	2018	93,2	94,2	79,9	77,6	79,8	78,2
	2019	93,6	87,2	93,0	95,8	96,0	105,0
	2020	96,3	101,8	103,4	108,5	107,8	102,9
Виробництво напоїв	2015	119,1	121,4	129,1	130,6	133,2	130,1
	2016	129,1	128,4	121,3	119,7	120,2	121,3
	2017	117,0	116,1	113,6	114,5	113,0	112,3
	2018	114,8	117,0	118,8	116,8	116,5	117,1
	2019	116,1	114,5	113,3	114,5	114,1	114,0
	2020	106,6	106,2	106,0	104,3	104,3	103,4
Виробництво тютюнових виробів	2015	119,7	119,6	124,3	127,3	125,0	126,8
	2016	114,6	114,8	108,8	97,0	98,5	97,2
	2017	140,7	141,5	141,9	145,9	146,6	144,3
	2018	115,2	117,1	117,1	115,0	112,4	106,1
	2019	113,2	108,8	105,4	105,4	109,3	114,6
	2020	108,4	109,8	113,8	118,8	117,5	119,0
Текстильне виробництво; виробництво одягу, шкіри, виробів зі шкіри та інших матеріалів	2015	126,0	139,9	142,2	138,0	136,2	135,2
	2016	125,5	114,3	111,0	109,2	108,9	108,3
	2017	105,1	103,8	104,3	104,5	104,4	104,7
	2018	111,9	111,6	110,6	111,3	111,4	111,6
	2019	107,3	107,2	108,9	108,3	107,7	107,3
	2020	102,3	102,4	102,1	102,2	103,1	102,8
Текстильне виробництво	2015	139,8	159,9	159,3	147,6	145,2	145,4
	2016	128,2	113,5	110,3	109,7	109,9	107,9
	2017	106,1	103,9	104,8	105,7	105,2	105,8
	2018	114,8	115,3	113,8	113,5	112,6	112,6
	2019	104,1	103,3	103,6	102,4	102,4	102,3
	2020	98,3	98,1	98,5	99,6	100,1	99,9
Виробництво одягу	2015	111,3	126,1	128,1	132,3	131,4	129,7
	2016	127,6	114,7	113,1	108,6	108,2	108,9
	2017	105,5	103,5	103,9	103,9	103,6	103,5
	2018	110,2	109,9	109,2	109,5	110,0	110,6
	2019	104,0	105,3	107,6	108,7	108,0	107,2
	2020	106,3	105,9	105,5	104,6	104,6	103,8

Липень <i>July</i>	Серпень <i>August</i>	Вересень <i>September</i>	Жовтень <i>October</i>	Листопад <i>November</i>	Грудень <i>December</i>	
128,5	130,9	129,6	128,5	129,5	125,8	<i>Manufacture of grain mill products</i>
118,1	115,7	117,4	116,9	114,4	114,5	
108,2	110,1	108,1	108,6	107,2	105,6	
104,9	109,3	112,5	112,8	112,8	113,7	
114,6	104,5	100,2	99,5	99,0	98,3	
107,1	111,5	115,7	124,0	132,7	133,8	
153,3	151,0	145,3	143,6	144,3	144,3	<i>Manufacture of bakery and</i>
107,8	107,4	107,7	108,5	108,2	107,8	<i>farinaceous products</i>
114,9	115,8	115,7	117,6	118,1	117,5	
114,1	114,6	116,7	115,0	115,8	114,7	
113,9	112,3	109,7	108,7	107,5	106,8	
104,4	104,6	105,1	106,6	108,9	109,9	
114,9	113,8	121,0	150,3	168,6	169,7	<i>Manufacture of sugar</i>
120,1	119,3	115,8	104,7	106,1	102,8	
118,6	117,8	112,4	97,0	97,5	91,9	
81,8	83,4	83,8	90,1	85,4	92,8	
99,5	95,1	98,5	97,6	97,4	96,2	
102,5	104,2	107,0	126,4	143,8	159,6	
135,0	132,4	131,6	130,9	129,7	129,6	<i>Manufacture of beverages</i>
118,4	116,5	115,3	114,6	114,7	116,8	
111,9	112,8	117,3	117,0	118,0	115,8	
117,8	117,8	112,8	117,2	117,6	116,9	
114,3	113,8	113,5	109,3	108,1	108,0	
102,2	101,9	102,0	102,1	102,1	102,6	
135,4	126,9	137,2	131,9	129,4	117,5	<i>Manufacture of tobacco products</i>
112,4	112,1	124,8	130,4	130,0	142,5	
128,8	130,2	117,3	113,5	114,8	116,1	
104,2	106,7	109,1	109,6	113,9	110,9	
111,8	108,7	111,3	112,6	108,3	115,3	
122,0	130,2	124,0	127,6	133,1	122,9	
133,9	133,1	131,2	130,5	127,5	126,7	<i>Manufacture of textiles, wearing</i>
108,1	107,6	107,5	106,7	105,9	105,1	<i>apparel, leather and related products</i>
104,4	108,0	108,7	108,6	110,6	110,9	
111,7	108,5	108,7	110,0	108,6	108,7	
107,2	106,3	105,5	104,4	103,5	102,1	
103,8	104,3	104,6	104,6	104,1	104,7	
144,5	140,4	137,0	136,3	132,4	131,7	<i>Manufacture of textiles</i>
108,1	108,5	107,8	107,5	106,7	104,7	
105,0	106,1	108,4	108,6	113,2	113,7	
113,1	112,2	111,7	111,5	107,3	106,7	
102,3	101,1	99,7	99,2	98,5	98,2	
100,8	102,0	102,9	103,3	103,8	104,3	
128,7	129,5	129,2	130,9	129,0	128,5	<i>Manufacture of wearing apparel</i>
109,1	108,1	108,0	106,8	106,1	105,8	
103,5	108,2	108,5	107,9	108,6	108,5	
110,5	105,7	105,4	105,4	104,8	105,4	
107,1	106,5	106,4	107,0	107,2	105,9	
104,9	105,4	105,5	105,1	104,6	105,3	

Продовження табл.1.4

		Січень <i>January</i>	Лютий <i>February</i>	Березень <i>March</i>	Квітень <i>April</i>	Травень <i>May</i>	Червень <i>June</i>
Виробництво шкіри, виробів зі шкіри та інших матеріалів	2015	129,3	131,9	137,6	130,1	128,0	126,6
	2016	117,7	115,6	108,8	108,9	108,3	108,3
	2017	103,3	104,7	104,7	104,8	105,9	106,2
	2018	111,2	109,7	108,7	111,3	112,3	112,0
	2019	118,9	116,8	119,7	116,0	114,9	114,4
	2020	100,7	101,8	100,4	100,9	104,2	104,7
Виготовлення виробів з деревини, виробництво паперу та поліграфічна діяльність	2015	140,7	160,0	167,2	158,1	152,8	151,9
	2016	131,5	117,1	110,2	110,3	109,1	108,2
	2017	107,8	105,5	105,2	105,0	105,9	106,5
	2018	113,1	113,9	112,2	112,8	111,6	111,7
	2019	106,5	104,6	104,8	103,4	103,2	102,8
	2020	93,7	94,4	96,1	97,6	99,0	99,6
Оброблення деревини та виготовлення виробів з деревини та корка, крім меблів; виготовлення виробів із соломки та рослинних матеріалів для плетіння	2015	138,3	159,5	160,8	155,6	147,2	146,5
	2016	129,1	114,4	111,0	109,2	109,1	109,3
	2017	110,8	106,5	104,9	105,6	107,6	107,8
	2018	118,5	120,1	117,7	119,4	117,1	116,7
	2019	104,6	101,9	102,2	99,8	99,5	98,9
	2020	89,1	90,7	95,1	97,0	97,9	99,5
Виробництво паперу та паперових виробів	2015	144,5	163,8	174,5	163,5	159,7	157,3
	2016	133,2	118,3	110,0	110,7	108,9	108,2
	2017	105,5	104,3	105,0	104,8	105,2	106,0
	2018	110,4	111,3	109,1	109,2	108,4	109,0
	2019	107,1	105,3	105,0	104,2	104,1	103,4
	2020	94,9	95,0	95,3	96,0	97,2	97,7
Поліграфічна діяльність, тиражування записаної інформації	2015	135,5	152,7	159,9	149,3	145,0	147,2
	2016	129,9	117,0	108,6	110,3	109,5	106,6
	2017	108,5	106,5	106,8	105,0	105,5	106,1
	2018	108,9	107,5	108,6	108,8	108,9	108,6
	2019	107,9	108,5	109,7	109,0	108,9	110,2
	2020	104,5	104,4	102,4	104,1	106,8	104,7
Виробництво коксу та продуктів нафтоперероблення	2015	154,1	176,7	163,8	139,4	134,5	135,6
	2016	97,7	79,4	89,9	86,6	91,4	93,4
	2017	179,9	203,3	180,6	184,1	179,5	170,0
	2018	134,4	125,4	117,1	120,6	126,1	125,0
	2019	96,7	100,0	107,3	107,4	100,3	102,5
	2020	87,8	83,2	79,5	69,6	69,5	78,6
Виробництво коксу та коксопродуктів	2015	176,8	221,3	209,3	177,1	166,1	170,7
	2016	117,2	85,4	92,6	91,0	95,6	91,9
	2017	177,1	209,7	211,7	184,3	192,7	198,6
	2018	136,8	127,7	114,3	126,1	115,3	107,6
	2019	99,8	97,8	99,8	101,4	95,7	101,0
	2020	63,5	68,6	78,6	76,8	75,1	72,7
Виробництво продуктів нафтоперероблення	2015	135,8	138,1	129,8	110,6	108,2	107,6
	2016	83,6	77,8	88,4	83,8	89,3	95,1
	2017	174,8	190,1	152,4	176,2	160,0	142,0
	2018	128,5	119,0	115,7	114,5	137,6	145,5
	2019	91,2	99,4	111,1	108,0	98,3	96,9
	2020	112,2	97,3	82,1	66,7	66,5	81,6

Липень <i>July</i>	Серпень <i>August</i>	Вересень <i>September</i>	Жовтень <i>October</i>	Листопад <i>November</i>	Грудень <i>December</i>	
124,4	126,0	124,0	120,2	117,3	116,0	<i>Manufacture of leather and related products</i>
107,3	105,6	106,1	105,2	104,6	104,8	
106,0	110,7	110,3	111,0	111,4	111,9	
111,9	108,3	110,2	115,6	116,9	118,5	
114,1	113,0	111,6	106,4	103,7	101,0	
105,3	105,0	104,8	104,8	103,3	103,8	
151,6	148,6	146,0	145,1	139,8	134,0	<i>Manufacture of wood and of products of wood, manufacture of paper and printing</i>
107,4	108,2	108,9	108,4	107,8	107,1	
107,4	107,1	106,7	108,1	108,6	111,4	
112,1	113,1	113,2	112,2	111,8	109,7	
101,8	98,8	96,2	95,8	95,2	94,0	
100,6	103,8	106,7	107,7	108,5	110,5	
146,5	144,1	143,6	142,0	136,9	133,2	<i>Manufacture of wood and of products of wood and cork, except furniture; manufacture of articles of straw and plaiting materials</i>
108,7	110,1	112,8	112,7	111,6	108,9	
109,5	110,3	109,0	111,6	112,6	116,9	
116,8	116,5	116,4	113,0	111,9	109,1	
98,1	94,1	91,4	91,6	90,8	89,2	
100,6	105,9	109,5	111,8	114,0	117,2	
157,5	153,6	149,0	148,0	142,0	134,0	<i>Manufacture of paper and paper products</i>
106,9	107,4	107,0	106,5	105,7	105,9	
106,4	105,8	105,4	106,2	106,8	108,9	
110,2	111,5	111,5	111,9	111,7	109,2	
101,3	99,5	97,7	96,4	95,7	94,8	
99,3	100,7	102,3	101,8	101,4	103,0	
145,1	143,2	142,0	141,7	137,5	134,2	<i>Printing and reproduction of recorded media</i>
107,2	108,1	108,2	107,5	107,5	107,2	
106,9	104,9	105,9	106,1	105,6	107,1	
108,2	110,6	111,8	112,1	112,3	111,6	
112,0	109,1	105,6	105,8	105,6	104,9	
103,4	106,4	110,4	112,3	112,9	114,2	
132,9	126,0	119,9	111,6	104,9	104,7	<i>Manufacture of coke and refined petroleum products</i>
108,8	105,9	123,2	152,5	159,4	161,7	
152,0	163,4	146,7	139,3	137,5	143,0	
117,4	122,9	124,4	109,5	104,6	96,9	
102,3	94,3	93,9	84,6	82,5	85,8	
85,1	84,3	85,2	95,6	102,6	101,8	
164,9	162,5	150,1	124,8	113,4	110,6	<i>Manufacture of coke oven products</i>
101,4	98,6	113,6	166,7	170,6	178,4	
180,5	186,0	168,7	150,0	156,7	158,8	
102,7	113,4	115,1	90,5	87,0	91,3	
106,6	95,3	87,8	84,0	73,7	65,9	
75,8	73,3	86,8	91,1	105,5	108,8	
106,9	98,7	96,9	99,1	96,0	98,3	<i>Manufacture of refined petroleum products</i>
114,7	111,8	129,7	137,7	145,7	143,5	
126,5	141,1	126,2	124,8	117,6	125,1	
135,2	134,7	136,3	134,9	127,0	99,5	
91,5	86,9	91,4	77,6	83,3	104,5	
91,2	91,1	82,3	97,1	98,4	94,7	

Продовження табл.1.4

		Січень <i>January</i>	Лютий <i>February</i>	Березень <i>March</i>	Квітень <i>April</i>	Травень <i>May</i>	Червень <i>June</i>
Виробництво хімічних речовин і хімічної продукції	2015	156,3	184,6	183,5	155,2	150,9	154,8
	2016	120,6	99,9	94,7	99,1	100,4	98,1
	2017	104,5	110,9	112,5	114,5	112,4	112,7
	2018	117,5	110,9	109,6	107,5	108,0	108,5
	2019	105,5	103,4	103,4	103,2	101,4	100,1
	2020	93,7	95,8	95,3	95,9	89,4	98,1
Виробництво основних фармацевтичних продуктів і фармацевтичних препаратів	2015	128,2	130,7	139,1	136,6	135,1	135,3
	2016	131,4	127,1	115,2	112,6	112,8	112,8
	2017	108,3	109,2	109,0	109,0	109,0	108,7
	2018	111,9	110,2	111,5	111,5	111,8	112,9
	2019	114,8	115,8	115,2	115,1	114,8	113,6
	2020	110,0	109,7	109,1	109,0	108,6	108,9
Виробництво гумових і пластмасових виробів, іншої неметалевої мінеральної продукції	2015	128,8	139,3	149,4	147,2	142,1	139,7
	2016	126,1	117,9	109,1	107,7	107,1	107,7
	2017	110,6	111,7	112,2	111,2	111,7	111,5
	2018	113,8	111,7	111,8	111,9	111,9	112,5
	2019	111,3	110,6	109,5	109,9	108,9	108,4
	2020	101,3	101,0	101,6	100,7	100,8	100,4
Виробництво гумових і пластмасових виробів	2015	145,1	161,0	167,5	158,8	151,2	149,8
	2016	128,7	116,7	108,3	106,7	105,7	104,9
	2017	105,8	105,0	105,7	106,0	106,9	106,7
	2018	107,8	107,1	107,0	106,8	106,5	106,4
	2019	104,1	103,6	102,9	102,4	101,1	101,5
	2020	94,7	94,7	98,4	99,1	100,2	100,4
Виробництво іншої неметалевої мінеральної продукції	2015	119,5	126,6	138,7	140,2	136,6	133,6
	2016	124,4	119,1	109,9	108,4	108,0	109,5
	2017	114,2	116,7	117,2	115,2	115,4	115,1
	2018	117,9	114,7	114,9	115,3	115,4	116,4
	2019	116,0	115,1	113,6	114,3	113,7	112,7
	2020	104,7	104,3	103,2	101,5	101,1	100,4
Металургійне виробництво, виробництво готових металевих виробів, крім машин та устаткування	2015	153,6	155,7	170,5	152,7	141,1	136,1
	2016	109,4	107,7	97,6	104,6	120,4	127,8
	2017	149,9	157,0	154,0	145,5	128,9	120,8
	2018	126,8	121,7	119,7	119,1	117,7	118,6
	2019	99,5	94,5	95,0	94,2	96,0	94,4
	2020	82,1	87,4	88,4	92,1	87,4	86,6
Металургійне виробництво	2015	156,1	156,5	171,6	151,8	140,0	134,7
	2016	106,9	106,4	96,3	104,5	121,4	129,9
	2017	154,2	162,3	158,9	148,9	130,6	121,3
	2018	127,7	121,9	119,8	119,2	118,0	119,3
	2019	98,6	93,3	93,9	93,1	95,0	93,2
	2020	80,5	86,5	87,5	91,4	86,0	85,2
Виробництво готових металевих виробів, крім машин і устаткування	2015	136,6	150,4	163,8	161,8	152,9	149,7
	2016	130,5	118,7	108,4	104,7	109,7	108,2
	2017	115,3	115,9	115,8	117,5	114,7	115,7
	2018	117,9	119,6	118,0	116,0	114,5	113,5
	2019	107,9	104,7	103,9	102,8	103,2	103,1
	2020	94,3	95,2	95,8	98,6	97,6	97,4

Липень <i>July</i>	Серпень <i>August</i>	Вересень <i>September</i>	Жовтень <i>October</i>	Листопад <i>November</i>	Грудень <i>December</i>	
150,7	146,2	140,9	138,5	128,1	124,2	<i>Manufacture of chemicals and chemical products</i>
95,5	95,1	92,1	91,5	92,3	98,6	
115,0	113,9	117,9	121,0	125,0	121,9	
110,8	113,2	113,6	111,8	109,3	107,7	
99,9	98,2	96,3	94,5	93,8	91,1	
103,7	104,9	109,3	113,5	116,9	120,9	
131,4	132,4	130,9	131,9	132,6	131,5	<i>Manufacture of basic pharmaceutical products and pharmaceutical preparations</i>
112,8	112,2	111,6	110,5	109,2	108,5	
108,9	109,3	109,8	110,3	110,4	111,0	
112,8	112,6	112,1	114,2	114,1	116,7	
113,2	113,4	113,9	111,9	111,3	109,6	
109,3	109,8	109,0	108,7	111,5	110,4	
140,0	137,7	134,1	133,3	131,7	129,6	<i>Manufacture of rubber and plastic products, other non-metallic mineral products</i>
107,5	108,2	109,8	110,2	109,9	109,5	
111,6	111,7	111,3	111,7	112,1	112,5	
112,7	113,1	112,6	113,0	113,1	112,6	
107,6	106,7	105,6	104,4	103,1	102,6	
100,6	101,3	102,3	102,6	103,4	104,1	
150,0	145,7	138,5	138,1	134,9	132,1	<i>Manufacture of rubber and plastic products</i>
104,5	104,9	107,1	107,2	106,4	105,7	
106,8	106,7	105,6	106,4	107,1	107,2	
106,6	107,3	107,0	107,0	106,2	105,4	
99,8	98,7	97,2	95,9	95,6	95,5	
102,8	104,1	105,8	107,1	108,4	108,8	
133,8	132,7	131,3	130,2	129,7	127,9	<i>Manufacture of other non-metallic mineral products</i>
109,5	110,3	111,5	112,0	112,0	112,4	
114,8	115,1	115,4	115,4	115,5	116,2	
116,7	116,5	116,1	116,8	117,4	117,3	
112,3	111,5	110,7	109,5	107,6	106,7	
99,5	99,9	100,7	100,6	101,1	101,8	
133,3	131,1	124,6	121,1	116,7	112,4	<i>Manufacture of basic metal, manufacture of fabricated metal products, except machinery and equipment</i>
125,0	122,6	124,5	128,1	131,3	141,8	
121,7	127,8	130,9	136,5	134,8	126,9	
120,4	118,5	116,8	110,8	108,9	105,6	
92,6	90,8	87,7	84,0	81,2	81,2	
90,1	95,6	100,6	109,5	117,3	125,2	
131,5	129,3	122,1	118,2	114,5	110,2	<i>Manufacture of basic metals</i>
126,9	124,0	126,5	130,7	134,0	145,4	
122,4	129,3	132,9	139,0	136,8	127,8	
121,2	119,0	116,9	110,3	108,5	104,9	
91,5	89,7	86,3	81,9	79,3	79,2	
88,9	95,1	100,8	111,3	119,7	129,0	
150,0	147,4	147,4	146,0	134,0	130,9	<i>Manufacture of fabricated metal products, except machinery and equipment</i>
107,1	108,7	107,6	106,9	108,7	111,7	
116,3	114,7	115,3	117,7	119,0	118,5	
113,4	114,8	115,8	114,6	113,4	111,2	
101,0	99,7	98,9	100,6	96,3	96,1	
99,0	101,0	101,1	101,1	105,8	107,1	

Продовження табл.1.4

		Січень <i>January</i>	Лютий <i>February</i>	Березень <i>March</i>	Квітень <i>April</i>	Травень <i>May</i>	Червень <i>June</i>
Виробництво комп'ютерів, електронної та оптичної продукції	2015	125,2	146,8	146,6	140,7	139,7	141,2
	2016	129,6	110,1	109,6	108,0	106,9	105,6
	2017	108,8	112,7	111,2	110,8	110,7	110,6
	2018	112,4	107,3	108,8	108,6	108,4	108,1
	2019	105,7	107,0	105,6	106,2	106,4	107,1
	2020	102,0	101,3	100,5	101,5	101,6	100,1
Виробництво електричного устаткування	2015	129,3	139,8	147,8	143,5	141,2	137,8
	2016	118,3	109,5	105,0	105,0	104,6	103,4
	2017	108,8	110,7	108,5	108,9	108,8	109,6
	2018	129,5	126,6	126,0	126,3	125,9	125,9
	2019	104,4	103,4	100,6	99,9	99,1	97,9
	2020	83,5	83,8	86,3	87,1	87,7	89,0
Виробництво машин і устаткування, н.в.і.у.	2015	115,0	123,9	127,8	126,6	126,4	129,2
	2016	134,9	126,4	122,2	121,0	119,6	116,6
	2017	109,1	110,0	110,7	110,4	110,5	110,7
	2018	113,4	114,4	112,3	110,9	110,7	110,8
	2019	107,8	104,4	104,5	104,7	104,4	103,7
	2020	99,5	99,7	100,1	99,9	100,0	100,1
Виробництво автотранспортних засобів, причепів і напівпричепів та інших транспортних засобів	2015	109,7	115,4	116,4	114,4	110,0	111,6
	2016	122,1	113,0	111,9	113,3	115,2	110,3
	2017	109,1	115,4	114,5	116,1	114,2	114,2
	2018	122,1	116,7	118,7	116,0	116,6	120,8
	2019	111,1	111,5	109,2	108,5	107,2	106,9
	2020	101,2	102,7	104,6	104,0	103,3	101,1
Виробництво автотранспортних засобів, причепів і напівпричепів	2015	140,6	161,5	163,7	147,6	146,8	146,5
	2016	140,5	122,4	118,8	113,1	110,6	109,0
	2017	104,5	101,1	99,1	103,3	104,8	105,6
	2018	123,5	119,8	118,2	118,1	114,2	113,7
	2019	99,7	100,2	102,0	101,9	103,1	104,8
	2020	96,9	103,6	108,0	108,6	111,7	111,8
Виробництво інших транспортних засобів	2015	103,0	103,6	103,6	104,0	98,8	101,0
	2016	113,9	108,4	108,6	112,8	116,7	110,1
	2017	111,2	122,5	122,1	122,5	119,0	118,3
	2018	121,2	115,3	119,6	115,8	119,3	126,3
	2019	118,8	118,8	113,7	112,4	109,2	107,7
	2020	103,0	101,9	102,7	101,5	99,0	95,9
Виробництво меблів	2015	126,3	143,2	158,2	150,8	146,2	146,4
	2016	129,6	116,1	105,0	107,6	108,8	107,4
	2017	113,0	111,3	111,8	111,3	112,2	111,5
	2018	114,8	114,3	111,8	111,5	111,4	111,5
	2019	107,2	106,9	107,9	107,3	106,7	107,3
	2020	102,7	102,8	103,0	102,3	102,3	103,8
Постачання електроенергії, газу, пари та кондиціонованого повітря	2015	130,0	128,2	144,6	152,8	146,2	134,8
	2016	124,5	132,5	123,6	117,8	118,9	114,4
	2017	137,1	138,7	142,6	144,2	137,9	142,5
	2018	131,1	129,0	122,4	117,1	123,4	128,1
	2019	124,2	129,3	119,0	112,7	115,3	100,8
	2020	96,8	90,8	101,4	107,5	104,4	106,7

Липень <i>July</i>	Серпень <i>August</i>	Вересень <i>September</i>	Жовтень <i>October</i>	Листопад <i>November</i>	Грудень <i>December</i>	
139,7	139,3	136,8	136,5	134,9	133,3	<i>Manufacture of computer, electronic and optical products</i>
105,7	105,2	105,3	106,2	105,9	106,0	
110,6	110,5	111,3	110,3	110,7	111,6	
109,3	110,7	110,4	110,5	110,0	108,7	
106,0	105,2	104,3	103,5	103,0	102,6	
101,2	100,3	100,2	101,1	101,8	101,8	
137,3	133,7	129,0	128,1	124,6	121,6	<i>Manufacture of electrical equipment</i>
102,4	103,3	105,0	105,2	105,0	106,7	
110,6	111,3	117,0	122,3	122,1	121,2	
126,0	126,1	119,3	114,4	113,9	113,5	
95,9	93,6	92,2	90,5	86,4	84,6	
90,6	92,7	94,8	96,6	101,2	104,4	
130,2	130,2	129,4	128,2	127,8	128,2	<i>Manufacture of machinery and equipment n.e.c.</i>
115,9	115,1	114,7	114,5	114,5	113,9	
110,8	110,5	110,8	111,1	111,7	112,2	
110,7	110,9	110,8	110,9	111,0	110,5	
103,5	102,7	102,2	101,5	100,4	100,0	
100,1	100,8	101,1	101,7	101,5	101,8	
113,0	111,8	113,7	113,5	116,1	115,5	<i>Manufacture of motor vehicles, trailers and semi-trailers, and other transport equipment</i>
111,3	111,3	112,1	111,5	108,5	111,4	
116,4	118,4	117,9	118,9	120,6	117,9	
117,7	118,0	119,5	119,0	118,1	117,3	
106,0	105,7	103,2	103,8	102,8	101,1	
100,3	99,2	99,6	97,9	99,4	101,2	
145,7	138,3	138,4	140,4	141,6	137,2	<i>Manufacture of motor vehicles, trailers and semi-trailers</i>
107,9	106,4	108,7	107,2	99,9	99,4	
113,5	116,6	115,2	116,6	119,4	122,5	
107,0	110,0	112,5	111,0	108,1	104,7	
102,1	97,5	93,0	93,4	94,6	91,9	
112,8	113,9	116,4	117,8	114,2	118,8	
102,5	102,5	104,5	103,7	105,8	106,3	<i>Manufacture of other transport equipment</i>
112,1	112,9	113,1	112,9	112,4	117,3	
117,4	118,8	118,7	119,6	120,6	115,3	
125,1	123,5	124,1	124,5	125,0	125,7	
108,0	110,3	109,2	109,7	107,2	105,9	
94,5	92,6	92,2	89,2	92,7	93,6	
142,6	141,6	139,4	139,4	138,6	135,6	<i>Manufacture of furniture</i>
108,8	110,1	111,8	111,6	111,1	111,4	
111,4	110,8	109,5	111,1	111,2	112,7	
110,2	110,1	113,0	112,3	110,9	110,9	
107,7	106,4	102,8	103,3	103,7	103,3	
103,8	106,0	108,9	107,7	108,9	109,3	
132,6	128,6	136,0	131,3	121,2	133,2	<i>Electricity, gas, steam and air conditioning supply</i>
124,4	127,0	119,8	151,2	157,5	151,5	
131,0	123,8	120,8	104,7	101,0	104,0	
126,8	133,2	133,9	130,1	134,4	129,8	
110,9	108,6	109,3	115,3	103,0	94,4	
90,2	90,6	87,7	86,7	93,8	103,9	



**1.5. ІНДЕКСИ ЦІН ВИРОБНИКІВ ЗА ВИДАМИ ПРОМИСЛОВОЇ ДІЯЛЬНОСТІ**  
**PRODUCER PRICE INDICES BY TYPE OF INDUSTRIAL ACTIVITY**

		Січень <i>January</i>	Січень– лютий <i>January– February</i>	Січень– березень <i>January– March</i>	Січень– квітень <i>January– April</i>	Січень– травень <i>January– May</i>	Січень– червень <i>January– June</i>
<b>Промисловість</b>	<b>2015</b>	<b>134,1</b>	<b>137,6</b>	<b>142,4</b>	<b>144,0</b>	<b>143,6</b>	<b>142,5</b>
	<b>2016</b>	<b>121,2</b>	<b>119,3</b>	<b>116,1</b>	<b>114,5</b>	<b>114,9</b>	<b>115,0</b>
	<b>2017</b>	<b>136,8</b>	<b>137,9</b>	<b>138,0</b>	<b>137,4</b>	<b>135,2</b>	<b>133,6</b>
	<b>2018</b>	<b>122,0</b>	<b>120,8</b>	<b>119,1</b>	<b>117,8</b>	<b>117,5</b>	<b>117,7</b>
	<b>2019</b>	<b>110,4</b>	<b>110,3</b>	<b>109,8</b>	<b>109,2</b>	<b>109,1</b>	<b>108,3</b>
	<b>2020</b>	<b>94,1</b>	<b>93,7</b>	<b>94,4</b>	<b>95,1</b>	<b>95,1</b>	<b>95,1</b>
Добувна промисловість і розроблення кар'єрів	2015	125,3	129,7	135,3	141,2	141,9	141,6
	2016	112,7	112,3	111,0	110,8	116,7	120,0
	2017	209,1	204,9	201,3	193,9	178,1	168,6
	2018	123,1	123,3	119,6	116,6	117,1	118,3
	2019	108,4	107,6	109,8	111,0	112,8	113,7
	2020	83,4	82,4	80,3	78,5	76,3	74,1
Добування паливно- енергетичних корисних копалин	2015	132,9	132,8	138,4	152,2	160,5	163,9
	2016	128,5	135,1	136,0	125,6	129,2	130,8
	2017	191,1	181,8	174,0	173,2	159,9	153,0
	2018	121,5	120,8	120,7	118,9	119,0	119,3
	2019	115,1	116,1	116,1	116,1	115,1	114,4
	2020	76,0	74,0	71,7	68,4	65,7	62,7
Добування кам'яного вугілля	2015	140,8	140,9	143,7	144,8	145,4	143,3
	2016	103,5	112,5	115,2	116,7	117,5	116,4
	2017	143,5	131,3	127,5	129,6	131,1	134,1
	2018	137,1	138,1	138,4	134,0	132,2	131,0
	2019	111,4	111,4	111,3	111,5	110,7	110,1
	2020	68,5	67,2	66,6	66,4	66,4	66,2
Добування сирої нафти та природного газу	2015	118,2	117,7	128,8	166,0	187,9	201,6
	2016	189,4	193,8	184,6	143,9	145,0	146,3
	2017	223,8	219,9	208,4	204,7	176,4	160,5
	2018	111,1	109,6	109,4	109,2	110,3	111,6
	2019	117,5	119,1	119,3	119,1	118,0	117,2
	2020	79,5	77,0	73,6	68,4	64,1	59,8
Добування сирої нафти	2015	117,6	117,6	134,5	138,9	144,0	146,7
	2016	70,2	72,7	68,7	67,9	69,0	70,6
	2017	195,5	188,9	169,1	163,0	151,4	142,0
	2018	135,1	126,8	124,7	125,2	129,8	134,2
	2019	79,1	88,0	92,7	95,8	96,5	96,9
	2020	99,6	95,4	94,1	76,8	66,3	58,9
Добування природного газу	2015	119,4	118,5	124,0	194,0	232,0	255,6
	2016	344,6	346,9	330,2	207,0	213,0	215,3
	2017	255,9	256,8	257,8	258,3	205,5	181,7
	2018	103,6	103,2	102,9	102,4	102,8	103,1
	2019	125,0	124,8	124,0	123,3	122,1	121,2
	2020	77,8	75,3	71,3	67,6	64,1	60,0
Добування корисних копалин, крім паливно-енергетичних	2015	117,1	125,6	131,2	129,7	123,9	120,4
	2016	94,6	89,5	87,0	92,9	100,1	104,7
	2017	216,3	217,6	219,1	206,4	189,0	177,3
	2018	122,7	123,9	116,6	112,5	113,2	115,3
	2019	100,3	98,0	102,3	104,8	109,4	112,2
	2020	90,6	90,9	89,1	89,5	87,8	87,0

(до відповідного періоду попереднього року; відсотків / to corresponding period of previous year; percent )

Січень– липень <i>January– July</i>	Січень– серпень <i>January– August</i>	Січень– вересень <i>January– September</i>	Січень– жовтень <i>January– October</i>	Січень– листопад <i>January– November</i>	Січень– грудень <i>January– December</i>	
<b>141,7</b>	<b>140,4</b>	<b>139,5</b>	<b>138,4</b>	<b>137,1</b>	<b>136,0</b>	<b>Industry</b>
<b>115,5</b>	<b>116,0</b>	<b>116,4</b>	<b>117,7</b>	<b>119,1</b>	<b>120,5</b>	
<b>132,0</b>	<b>130,8</b>	<b>129,8</b>	<b>128,6</b>	<b>127,5</b>	<b>126,4</b>	
<b>117,7</b>	<b>117,9</b>	<b>118,0</b>	<b>117,9</b>	<b>117,8</b>	<b>117,4</b>	
<b>108,1</b>	<b>107,6</b>	<b>106,9</b>	<b>106,2</b>	<b>105,2</b>	<b>104,1</b>	
<b>94,7</b>	<b>94,8</b>	<b>95,2</b>	<b>96,0</b>	<b>97,1</b>	<b>98,4</b>	
141,8	140,3	138,6	137,8	136,5	134,8	<i>Mining and quarrying</i>
121,2	122,9	125,4	127,6	130,2	134,6	
163,3	159,9	156,6	154,4	153,3	150,7	
119,4	119,6	119,4	119,2	118,6	118,2	
113,7	113,4	111,5	109,0	106,4	103,7	
73,0	73,1	74,9	78,2	81,4	84,7	
164,5	163,5	161,6	159,7	157,5	155,4	<i>Mining and quarrying of energy</i>
131,8	132,4	133,1	135,0	136,3	138,9	<i>producing materials</i>
148,6	146,9	145,5	143,6	143,0	141,5	
119,5	119,2	118,9	118,6	118,7	118,6	
111,9	109,1	106,3	103,4	100,4	97,7	
61,4	61,8	63,3	66,5	70,0	73,3	
141,6	139,3	136,4	132,8	129,0	126,0	<i>Mining of hard coal</i>
115,5	114,5	113,1	113,4	113,5	115,7	
136,5	139,8	143,0	144,9	147,7	147,7	
130,0	128,7	127,0	125,6	123,4	121,6	
108,0	106,7	105,5	103,6	101,3	99,1	
67,1	67,3	67,6	68,8	70,4	71,9	
205,6	206,7	207,0	209,2	210,9	211,7	<i>Extraction of crude petroleum</i>
147,2	148,0	150,2	152,7	154,3	156,3	<i>and natural gas</i>
150,8	145,8	141,2	137,0	134,5	132,6	
112,5	112,9	113,3	113,6	115,1	116,0	
114,5	111,0	107,4	104,0	100,4	97,2	
57,4	57,6	59,4	63,3	67,6	71,7	
141,3	134,3	128,5	126,0	124,0	121,5	<i>Extraction of crude petroleum</i>
71,6	73,0	75,7	78,7	80,3	82,4	
136,2	135,2	133,9	131,5	132,4	134,2	
137,6	139,2	140,5	142,5	140,4	136,1	
94,8	92,6	89,8	86,6	85,8	85,9	
55,0	56,2	58,0	60,1	61,2	62,3	
272,0	284,0	292,7	300,0	305,5	309,0	<i>Extraction of natural gas</i>
217,2	219,3	220,8	221,8	224,4	227,5	
167,5	157,7	150,8	145,8	140,9	136,5	
103,3	103,5	103,9	104,1	106,2	108,1	
118,5	114,8	111,2	107,8	103,7	99,8	
57,7	57,2	58,3	61,8	66,1	70,2	
120,0	118,0	116,4	116,1	115,5	113,9	<i>Mining and quarrying, except of</i>
106,2	108,7	112,3	114,7	118,1	123,6	<i>energy producing materials</i>
171,1	166,3	161,5	159,1	157,6	154,4	
117,3	117,9	118,0	117,9	116,8	116,1	
115,1	117,9	116,9	114,7	112,6	109,9	
86,0	85,3	87,2	90,2	92,7	95,7	

Продовження табл.1.5

		Січень <i>January</i>	Січень– лютий <i>January– February</i>	Січень– березень <i>January– March</i>	Січень– квітень <i>January– April</i>	Січень– травень <i>January– May</i>	Січень– червень <i>January– June</i>
Добування металевих руд	2015	117,1	125,4	131,1	129,2	122,1	118,0
	2016	88,8	84,0	81,5	88,0	96,2	101,5
	2017	235,2	236,9	238,9	222,7	200,9	186,3
	2018	121,1	122,2	113,9	109,6	110,7	113,2
	2019	97,1	94,7	99,5	102,3	107,6	110,9
	2020	88,2	88,5	86,4	87,0	85,0	84,1
Добування інших корисних копалин та розроблення кар'єрів	2015	118,0	126,9	130,4	131,4	133,1	133,7
	2016	134,3	126,2	124,3	122,6	120,0	118,5
	2017	115,2	115,3	115,3	116,5	117,3	118,1
	2018	126,9	127,3	126,9	125,6	125,2	125,0
	2019	120,0	119,1	118,8	118,7	118,1	117,5
	2020	101,3	101,6	101,3	101,0	101,0	101,0
Переробна промисловість	2015	137,3	142,2	146,7	146,4	145,0	143,8
	2016	121,3	117,1	113,1	111,5	111,6	111,9
	2017	125,6	127,3	127,4	126,9	125,6	124,4
	2018	118,0	116,6	115,6	115,2	114,9	114,6
	2019	104,6	103,6	103,3	103,1	103,0	102,9
	2020	94,5	95,3	95,9	96,3	96,3	96,5
Виробництво харчових продуктів, напоїв та тютюнових виробів	2015	132,1	136,9	142,2	144,1	144,3	144,3
	2016	132,9	129,0	123,8	120,4	118,5	117,1
	2017	116,4	116,6	116,6	116,5	116,6	116,6
	2018	111,9	111,4	111,1	111,0	110,8	110,6
	2019	106,3	105,7	105,2	105,1	105,1	105,3
	2020	100,9	101,7	102,5	103,3	103,9	104,3
Виробництво харчових продуктів	2015	137,7	144,0	150,3	152,1	151,8	151,4
	2016	135,8	130,8	124,7	121,2	119,2	117,7
	2017	112,9	113,1	113,2	113,0	113,1	113,1
	2018	111,0	110,1	109,4	109,3	109,2	109,2
	2019	104,0	103,5	103,3	103,2	103,1	103,2
	2020	98,8	99,7	100,6	101,4	102,1	102,5
Виробництво м'яса та м'ясних продуктів	2015	130,7	130,3	134,9	136,7	138,4	138,4
	2016	122,0	121,7	117,6	115,7	113,6	112,4
	2017	112,3	115,9	116,8	117,1	117,9	119,0
	2018	129,9	126,6	125,7	124,8	123,5	121,8
	2019	102,6	101,8	101,2	101,7	102,3	103,0
	2020	99,6	100,1	100,7	100,2	99,8	99,4
Виробництво олії та тваринних жирів	2015	171,6	186,5	194,0	192,7	186,8	183,4
	2016	136,4	130,3	124,2	121,0	120,1	118,8
	2017	113,9	111,0	109,5	107,7	107,0	105,9
	2018	102,1	100,4	99,9	100,7	101,3	102,3
	2019	97,8	98,1	97,9	97,7	97,0	96,7
	2020	92,2	94,1	96,1	98,1	99,8	101,2
Виробництво молочних продуктів	2015	110,7	110,5	112,7	114,4	115,6	116,6
	2016	127,9	128,3	126,2	124,0	122,0	120,6
	2017	127,5	127,4	127,1	127,1	127,0	127,2
	2018	114,9	114,5	113,9	113,7	113,7	113,8
	2019	110,5	110,7	110,9	110,8	111,0	110,9
	2020	107,3	107,4	107,3	107,7	107,7	107,7

Січень– липень <i>January– July</i>	Січень– серпень <i>January– August</i>	Січень– вересень <i>January– September</i>	Січень– жовтень <i>January– October</i>	Січень– листопад <i>January– November</i>	Січень– грудень <i>January– December</i>	
117,5	115,4	113,6	113,3	112,6	110,7	<i>Mining of metal ores</i>
103,3	106,1	110,2	112,9	116,8	123,3	
178,5	172,5	166,6	163,6	161,7	157,8	
115,5	116,4	116,5	116,5	115,3	114,6	
114,5	117,9	116,8	114,4	112,0	108,9	
83,1	82,3	84,7	88,3	91,3	94,9	
134,2	133,7	133,3	133,1	133,2	133,4	<i>Other mining and quarrying</i>
117,0	116,9	116,9	116,9	116,6	116,2	
119,0	119,9	120,5	121,1	121,8	122,5	
125,7	125,6	125,8	125,9	125,7	125,2	
116,0	115,0	113,8	112,9	112,0	111,3	
100,7	100,5	100,3	100,3	100,4	100,6	
142,8	141,7	140,5	139,3	138,0	136,7	<i>Manufacturing</i>
112,2	112,3	112,7	113,2	113,8	114,5	
123,4	123,0	122,6	122,4	122,2	121,9	
114,4	114,3	114,3	113,9	113,5	113,0	
102,8	102,4	101,9	101,2	100,6	100,0	
96,9	97,5	98,2	99,2	100,4	101,6	
144,3	144,1	143,8	143,5	143,1	142,5	<i>Manufacture of food products,</i>
116,5	115,8	115,6	115,6	115,6	115,6	<i>beverages and tobacco</i>
116,3	116,2	116,0	115,7	115,5	115,2	
110,3	110,1	110,0	109,9	109,8	109,6	
105,4	105,3	105,0	104,6	104,2	104,0	
104,7	105,3	106,0	106,9	108,0	109,2	
150,8	150,3	149,5	148,9	148,3	147,5	<i>Manufacture of food products</i>
116,8	115,9	115,5	115,2	114,9	114,7	
113,1	113,1	113,1	113,0	113,0	112,8	
108,9	108,8	108,8	108,8	108,6	108,3	
103,3	103,2	102,9	102,4	102,0	101,7	
103,0	103,5	104,3	105,4	106,7	108,2	
137,6	136,9	135,6	134,5	133,3	132,2	<i>Processing and preserving of meat</i>
111,6	110,8	110,7	110,6	110,5	110,5	<i>and production of meat products</i>
120,1	121,3	122,3	123,0	123,6	124,1	
119,0	116,9	115,1	114,2	113,3	112,3	
104,2	104,9	104,9	104,5	104,3	103,9	
99,2	99,2	99,3	99,6	99,8	100,1	
181,1	179,1	177,4	175,8	173,4	170,4	<i>Manufacture of vegetable and</i>
118,3	117,6	117,2	117,2	116,8	116,4	<i>animal oils and fats</i>
104,9	104,3	103,6	103,5	103,4	103,3	
103,2	103,8	104,5	104,7	104,7	104,3	
96,4	96,2	95,6	94,8	94,1	93,9	
102,7	104,0	106,2	108,9	112,1	115,8	
117,6	118,5	118,9	119,4	120,1	121,0	<i>Manufacture of dairy products</i>
119,4	118,6	118,4	118,8	119,2	119,6	
127,5	127,5	127,3	126,8	126,3	125,5	
113,6	113,5	113,4	113,1	112,8	112,5	
110,9	110,9	110,9	110,9	110,8	110,6	
107,6	107,6	107,5	107,4	107,4	107,4	

Продовження табл.1.5

		Січень <i>January</i>	Січень– лютий <i>January– February</i>	Січень– березень <i>January– March</i>	Січень– квітень <i>January– April</i>	Січень– травень <i>January– May</i>	Січень– червень <i>January– June</i>
Виробництво продуктів борошномельно-круп'яної промисловості	2015	154,9	164,5	170,6	168,9	164,0	157,8
	2016	123,0	116,7	111,7	110,0	109,9	110,7
	2017	113,3	112,7	112,1	111,8	111,3	110,7
	2018	105,0	103,9	103,4	103,2	103,3	103,5
	2019	114,8	114,7	114,8	114,6	114,7	114,9
	2020	97,5	98,7	99,3	101,3	103,0	103,7
Виробництво хліба, хлібобулочних і борошняних виробів	2015	133,6	139,4	148,6	152,5	153,2	153,5
	2016	137,5	132,0	123,6	119,4	117,1	115,6
	2017	108,4	109,9	110,9	111,4	112,0	112,3
	2018	116,9	115,5	114,7	114,5	114,2	114,1
	2019	114,3	115,0	114,9	114,7	114,8	114,9
	2020	106,4	105,5	105,2	105,2	105,1	104,9
Виробництво цукру	2015	113,9	118,6	121,2	120,1	118,5	117,9
	2016	165,3	155,8	147,9	144,2	140,7	136,9
	2017	101,2	103,8	108,0	110,6	112,4	113,7
	2018	93,2	93,7	88,8	85,8	84,6	83,5
	2019	93,6	90,3	91,1	92,3	93,0	94,9
	2020	96,3	99,0	100,4	102,4	103,5	103,4
Виробництво напоїв	2015	119,1	120,2	123,2	125,1	126,8	127,3
	2016	129,1	128,7	126,1	124,4	123,5	123,1
	2017	117,0	116,5	115,5	115,3	114,8	114,4
	2018	114,8	115,9	116,9	116,8	116,8	116,8
	2019	116,1	115,3	114,6	114,6	114,5	114,4
	2020	106,6	106,4	106,3	105,8	105,5	105,1
Виробництво тютюнових виробів	2015	119,7	119,6	121,2	122,8	123,3	123,9
	2016	114,6	114,7	112,7	108,3	106,2	104,5
	2017	140,7	141,1	141,4	142,5	143,3	143,5
	2018	115,2	116,1	116,5	116,1	115,3	113,7
	2019	113,2	111,0	109,1	108,2	108,4	109,4
	2020	108,4	109,1	110,6	112,6	113,6	114,5
Текстильне виробництво; виробництво одягу, шкіри, виробів зі шкіри та інших матеріалів	2015	126,0	133,0	136,1	136,6	136,5	136,3
	2016	125,5	119,6	116,5	114,6	113,4	112,5
	2017	105,1	104,4	104,4	104,4	104,4	104,5
	2018	111,9	111,8	111,4	111,3	111,4	111,4
	2019	107,3	107,2	107,8	107,9	107,9	107,8
	2020	102,3	102,3	102,2	102,2	102,4	102,5
Текстильне виробництво	2015	139,8	149,9	153,1	151,6	150,2	149,3
	2016	128,2	120,3	116,8	114,9	113,8	112,8
	2017	106,1	105,0	104,9	105,1	105,1	105,2
	2018	114,8	115,1	114,6	114,4	114,0	113,8
	2019	104,1	103,7	103,7	103,3	103,2	103,0
	2020	98,3	98,2	98,3	98,6	98,9	99,1
Виробництво одягу	2015	111,3	118,7	121,9	124,5	125,9	126,6
	2016	127,6	120,7	118,1	115,5	114,0	113,1
	2017	105,5	104,5	104,3	104,2	104,1	104,0
	2018	110,2	110,0	109,8	109,7	109,8	109,9
	2019	104,0	104,7	105,6	106,4	106,7	106,8
	2020	106,3	106,1	105,9	105,6	105,3	105,1

Січень– липень <i>January– July</i>	Січень– серпень <i>January– August</i>	Січень– вересень <i>January– September</i>	Січень– жовтень <i>January– October</i>	Січень– листопад <i>January– November</i>	Січень– грудень <i>January– December</i>	
153,0	149,9	147,4	145,3	143,7	141,9	<i>Manufacture of grain mill products</i>
111,7	112,2	112,8	113,2	113,3	113,4	
110,3	110,3	110,0	109,9	109,6	109,3	
103,7	104,4	105,3	106,0	106,7	107,3	
114,9	113,5	111,9	110,6	109,5	108,5	
104,2	105,1	106,2	107,9	110,1	112,0	
153,5	153,1	152,2	151,2	150,5	149,9	<i>Manufacture of bakery and</i>
114,4	113,5	112,8	112,3	111,9	111,6	<i>farinaceous products</i>
112,7	113,1	113,4	113,8	114,2	114,5	
114,1	114,1	114,4	114,5	114,6	114,6	
114,8	114,4	113,9	113,3	112,8	112,2	
104,8	104,8	104,8	105,0	105,3	105,7	
117,4	116,9	117,4	120,7	124,7	128,2	<i>Manufacture of sugar</i>
134,3	132,2	130,2	127,0	124,7	122,4	
114,4	114,8	114,5	112,8	111,3	109,6	
83,2	83,3	83,3	83,9	84,0	84,7	
95,6	95,5	95,8	96,0	96,1	96,1	
103,3	103,4	103,8	106,0	109,3	113,3	
128,5	129,0	129,3	129,5	129,5	129,5	<i>Manufacture of beverages</i>
122,4	121,6	120,8	120,1	119,6	119,4	
114,0	113,8	114,2	114,5	114,8	115,0	
117,0	117,1	116,6	116,6	116,7	116,7	
114,4	114,3	114,2	113,7	113,2	112,7	
104,7	104,3	104,1	103,9	103,7	103,6	
125,6	125,7	127,0	127,6	127,7	126,8	<i>Manufacture of tobacco products</i>
105,8	106,6	108,8	111,2	113,1	115,5	
141,1	139,5	136,4	133,5	131,4	129,8	
112,3	111,6	111,3	111,1	111,4	111,3	
109,7	109,6	109,8	110,1	109,9	110,4	
115,6	117,4	118,2	119,2	120,6	120,9	
135,9	135,5	135,0	134,5	133,8	133,2	<i>Manufacture of textiles, wearing</i>
111,8	111,3	110,8	110,4	110,0	109,6	<i>apparel, leather and related products</i>
104,5	104,9	105,3	105,7	106,1	106,5	
111,4	111,1	110,8	110,7	110,5	110,4	
107,7	107,5	107,3	107,0	106,7	106,3	
102,7	102,9	103,1	103,2	103,3	103,4	
148,6	147,5	146,2	145,1	143,8	142,6	<i>Manufacture of textiles</i>
112,1	111,6	111,2	110,8	110,4	109,9	
105,2	105,3	105,7	106,0	106,6	107,2	
113,7	113,5	113,3	113,1	112,5	112,0	
102,9	102,7	102,3	102,0	101,7	101,4	
99,3	99,7	100,0	100,4	100,7	101,0	
126,9	127,2	127,4	127,8	127,9	128,0	<i>Manufacture of wearing apparel</i>
112,5	111,9	111,5	111,0	110,5	110,1	
103,9	104,4	104,9	105,2	105,5	105,8	
110,0	109,4	109,0	108,6	108,2	108,0	
106,9	106,8	106,8	106,8	106,8	106,8	
105,1	105,1	105,2	105,1	105,1	105,1	

Продовження табл.1.5

		Січень	Січень– лютий	Січень– березень	Січень– квітень	Січень– травень	Січень– червень
		<i>January</i>	<i>January– February</i>	<i>January– March</i>	<i>January– April</i>	<i>January– May</i>	<i>January– June</i>
Виробництво шкіри, виробів зі шкіри та інших матеріалів	2015	129,3	130,6	133,0	132,3	131,4	130,5
	2016	117,7	116,6	113,9	112,6	111,7	111,1
	2017	103,3	104,0	104,3	104,4	104,7	105,0
	2018	111,2	110,4	109,8	110,2	110,6	110,9
	2019	118,9	117,8	118,4	117,8	117,2	116,8
	2020	100,7	101,3	101,0	100,9	101,6	102,1
Виготовлення виробів з деревини, виробництво паперу та поліграфічна діяльність	2015	140,7	150,4	156,1	156,6	155,8	155,1
	2016	131,5	123,8	118,8	116,5	114,9	113,8
	2017	107,8	106,6	106,1	105,9	105,9	106,0
	2018	113,1	113,5	113,0	113,0	112,7	112,5
	2019	106,5	105,5	105,3	104,8	104,5	104,2
	2020	93,7	94,1	94,7	95,4	96,1	96,7
Оброблення деревини та виготовлення виробів з деревини та корка, крім меблів; виготовлення виробів із соломки та рослинних матеріалів для плетіння	2015	138,3	149,0	153,1	153,7	152,3	151,3
	2016	129,1	121,2	117,5	115,3	114,0	113,2
	2017	110,8	108,6	107,3	106,9	107,0	107,1
	2018	118,5	119,3	118,7	118,9	118,5	118,2
	2019	104,6	103,3	102,9	102,1	101,6	101,1
	2020	89,1	89,9	91,6	93,0	93,9	94,8
Виробництво паперу та паперових виробів	2015	144,5	154,2	161,1	161,7	161,3	160,6
	2016	133,2	125,3	119,7	117,2	115,5	114,2
	2017	105,5	104,9	104,9	104,9	104,9	105,1
	2018	110,4	110,8	110,3	110,0	109,7	109,6
	2019	107,1	106,2	105,8	105,4	105,2	104,9
	2020	94,9	95,0	95,1	95,3	95,7	96,0
Поліграфічна діяльність, тиражування записаної інформації	2015	135,5	144,2	149,5	149,4	148,5	148,3
	2016	129,9	123,0	117,8	115,8	114,4	113,0
	2017	108,5	107,5	107,2	106,7	106,4	106,3
	2018	108,9	108,2	108,3	108,4	108,5	108,5
	2019	107,9	108,2	108,7	108,8	108,8	109,1
	2020	104,5	104,5	103,8	103,9	104,4	104,5
Виробництво коксу та продуктів нафтоперероблення	2015	154,1	165,4	164,9	157,3	152,1	149,1
	2016	97,7	87,9	88,6	88,1	88,8	89,5
	2017	179,9	191,2	187,4	186,5	185,1	182,5
	2018	134,4	129,8	125,4	124,2	124,5	124,6
	2019	96,7	98,4	101,2	102,8	102,3	102,3
	2020	87,8	85,5	83,4	79,9	77,8	77,9
Виробництво коксу та коксопродуктів	2015	176,8	199,1	202,6	195,2	188,5	185,3
	2016	117,2	99,5	97,0	95,4	95,5	94,9
	2017	177,1	192,7	199,2	195,4	194,9	195,5
	2018	136,8	132,1	125,7	125,8	123,7	121,0
	2019	99,8	98,8	99,1	99,7	98,9	99,2
	2020	63,5	66,0	70,2	71,8	72,4	72,4
Виробництво продуктів нафтоперероблення	2015	135,8	136,9	134,3	127,2	122,9	120,1
	2016	83,6	80,7	83,4	83,5	84,6	86,4
	2017	174,8	182,2	171,1	172,4	169,8	164,7
	2018	128,5	123,7	121,0	119,3	122,9	126,5
	2019	91,2	95,2	100,3	102,3	101,4	100,6
	2020	112,2	104,6	96,7	88,5	83,8	83,4

Січень– липень <i>January– July</i>	Січень– серпень <i>January– August</i>	Січень– вересень <i>January– September</i>	Січень– жовтень <i>January– October</i>	Січень– листопад <i>January– November</i>	Січень– грудень <i>January– December</i>	
129,6	129,1	128,5	127,6	126,5	125,5	<i>Manufacture of leather and related</i>
110,6	109,9	109,5	109,0	108,6	108,3	<i>products</i>
105,1	105,8	106,3	106,8	107,2	107,6	
111,0	110,7	110,6	111,1	111,7	112,3	
116,4	115,9	115,4	114,5	113,4	112,2	
102,6	102,9	103,1	103,3	103,3	103,3	
154,6	153,8	152,8	152,0	150,7	149,1	<i>Manufacture of wood and of products</i>
112,8	112,2	111,8	111,5	111,1	110,8	<i>of wood, manufacture of paper and</i>
106,2	106,3	106,3	106,5	106,7	107,1	<i>printing</i>
112,5	112,5	112,6	112,6	112,5	112,2	
103,8	103,2	102,4	101,7	101,1	100,5	
97,3	98,1	99,0	99,8	100,6	101,4	
150,6	149,7	149,0	148,2	147,1	145,8	<i>Manufacture of wood and of products</i>
112,5	112,2	112,3	112,3	112,3	112,0	<i>of wood and cork, except furniture;</i>
107,5	107,8	108,0	108,3	108,7	109,4	<i>manufacture of articles of straw and</i>
118,0	117,8	117,7	117,2	116,7	116,0	<i>plaiting materials</i>
100,7	99,9	98,9	98,1	97,5	96,8	
95,6	96,9	98,2	99,5	100,8	102,0	
160,1	159,2	157,9	156,8	155,3	153,1	<i>Manufacture of paper and paper</i>
113,1	112,3	111,7	111,1	110,6	110,2	<i>products</i>
105,3	105,4	105,4	105,5	105,6	105,9	
109,6	109,9	110,1	110,2	110,4	110,3	
104,3	103,7	103,0	102,4	101,7	101,1	
96,5	97,0	97,6	98,0	98,3	98,6	
147,8	147,2	146,5	146,0	145,1	144,1	<i>Printing and reproduction of recorded</i>
112,2	111,6	111,2	110,8	110,5	110,2	<i>media</i>
106,4	106,2	106,2	106,2	106,1	106,2	
108,5	108,8	109,1	109,4	109,7	109,8	
109,5	109,4	109,0	108,6	108,4	108,0	
104,3	104,6	105,2	106,0	106,6	107,2	
146,5	143,6	140,7	137,2	133,6	130,8	<i>Manufacture of coke and refined</i>
92,3	94,0	97,1	102,4	107,4	111,6	<i>petroleum products</i>
177,3	175,4	171,5	166,8	163,1	160,8	
123,6	123,5	123,6	121,9	120,0	117,7	
102,3	101,3	100,4	98,7	97,2	96,2	
78,9	79,6	80,2	81,6	83,3	84,7	
182,0	179,4	175,7	169,2	162,5	156,9	<i>Manufacture of coke oven products</i>
95,8	96,2	98,0	104,5	110,1	115,2	
193,2	192,3	189,4	183,5	180,0	177,5	
118,4	117,8	117,5	114,2	111,1	109,0	
100,1	99,6	98,3	96,9	94,8	92,3	
72,9	72,9	74,2	75,7	77,7	79,7	
118,0	115,2	112,9	111,4	109,8	108,7	<i>Manufacture of refined petroleum</i>
90,4	93,0	97,0	101,1	105,1	108,2	<i>products</i>
157,8	155,3	151,1	147,5	143,8	141,7	
127,7	128,7	129,6	130,2	129,9	127,0	
99,2	97,5	96,7	94,4	93,3	94,1	
84,5	85,3	85,0	86,2	87,3	87,9	



Продовження табл.1.5

		Січень <i>January</i>	Січень– лютий <i>January– February</i>	Січень– березень <i>January– March</i>	Січень– квітень <i>January– April</i>	Січень– травень <i>January– May</i>	Січень– червень <i>January– June</i>
Виробництво хімічних речовин і хімічної продукції	2015	156,3	170,7	175,2	169,5	165,3	163,4
	2016	120,6	109,2	103,9	102,7	102,2	101,5
	2017	104,5	107,7	109,3	110,6	111,0	111,3
	2018	117,5	114,1	112,6	111,3	110,6	110,2
	2019	105,5	104,4	104,1	103,9	103,4	102,8
	2020	93,7	94,8	94,9	95,2	94,0	94,7
Виробництво основних фармацевтичних продуктів і фармацевтичних препаратів	2015	128,2	129,5	132,8	133,8	134,1	134,3
	2016	131,4	129,2	124,1	121,0	119,3	118,1
	2017	108,3	108,8	108,8	108,9	108,9	108,9
	2018	111,9	111,0	111,2	111,3	111,4	111,6
	2019	114,8	115,3	115,3	115,2	115,1	114,9
	2020	110,0	109,8	109,6	109,4	109,3	109,2
Виробництво гумових і пластмасових виробів, іншої неметалевої мінеральної продукції	2015	128,8	134,0	139,2	141,3	141,5	141,2
	2016	126,1	121,8	117,2	114,6	113,0	112,1
	2017	110,6	111,1	111,5	111,4	111,5	111,5
	2018	113,8	112,8	112,4	112,3	112,2	112,3
	2019	111,3	111,0	110,5	110,3	110,0	109,8
	2020	101,3	101,1	101,3	101,1	101,1	100,9
Виробництво гумових і пластмасових виробів	2015	145,1	153,1	158,0	158,2	156,7	155,4
	2016	128,7	122,4	117,3	114,4	112,6	111,2
	2017	105,8	105,4	105,5	105,6	105,9	106,0
	2018	107,8	107,4	107,3	107,2	107,0	106,9
	2019	104,1	103,9	103,6	103,3	102,8	102,6
	2020	94,7	94,7	95,9	96,7	97,4	97,9
Виробництво іншої неметалевої мінеральної продукції	2015	119,5	123,0	128,3	131,4	132,5	132,7
	2016	124,4	121,7	117,4	114,9	113,4	112,7
	2017	114,2	115,5	116,0	115,8	115,7	115,6
	2018	117,9	116,2	115,8	115,6	115,6	115,7
	2019	116,0	115,6	114,9	114,7	114,5	114,2
	2020	104,7	104,5	104,1	103,4	102,9	102,5
Металургійне виробництво, виробництво готових металевих виробів, крім машин та устаткування	2015	153,6	154,7	160,1	158,1	154,2	150,7
	2016	109,4	108,5	104,5	104,5	107,9	111,3
	2017	149,9	153,5	153,7	151,5	146,2	141,2
	2018	126,8	124,2	122,6	121,7	120,9	120,5
	2019	99,5	97,0	96,3	95,8	95,8	95,6
	2020	82,1	84,7	86,0	87,5	87,5	87,3
Металургійне виробництво	2015	156,1	156,3	161,6	158,8	154,5	150,7
	2016	106,9	106,6	102,8	103,3	107,1	111,0
	2017	154,2	158,3	158,5	155,9	149,9	144,2
	2018	127,7	124,7	123,0	122,0	121,2	120,9
	2019	98,6	95,9	95,2	94,7	94,8	94,5
	2020	80,5	83,5	84,8	86,5	86,4	86,2
Виробництво готових металевих виробів, крім машин і устаткування	2015	136,6	143,5	150,4	153,4	153,3	152,7
	2016	130,5	124,3	118,4	114,6	113,5	112,6
	2017	115,3	115,6	115,7	116,1	115,8	115,8
	2018	117,9	118,8	118,5	117,9	117,2	116,5
	2019	107,9	106,3	105,5	104,8	104,5	104,2
	2020	94,3	94,7	95,1	96,0	96,3	96,5

Січень– липень <i>January– July</i>	Січень– серпень <i>January– August</i>	Січень– вересень <i>January– September</i>	Січень– жовтень <i>January– October</i>	Січень– листопад <i>January– November</i>	Січень– грудень <i>January– December</i>	
161,4	159,3	156,9	154,8	152,0	149,2	<i>Manufacture of chemicals and chemical products</i>
100,6	99,9	99,0	98,2	97,7	97,8	
111,8	112,1	112,7	113,5	114,5	115,1	
110,3	110,7	111,0	111,1	110,9	110,6	
102,4	101,9	101,2	100,5	99,9	99,2	
96,0	97,1	98,4	99,8	101,3	102,9	
133,9	133,7	133,3	133,2	133,1	133,0	<i>Manufacture of basic pharmaceutical products and pharmaceutical preparations</i>
117,3	116,6	116,0	115,5	114,8	114,3	
108,9	108,9	109,0	109,2	109,3	109,4	
111,8	111,9	111,9	112,2	112,3	112,7	
114,6	114,5	114,4	114,1	113,9	113,5	
109,2	109,3	109,3	109,2	109,4	109,5	
141,0	140,5	139,8	139,1	138,3	137,5	<i>Manufacture of rubber and plastic products, other non-metallic mineral products</i>
111,4	111,0	110,8	110,8	110,7	110,6	
111,5	111,5	111,5	111,5	111,6	111,7	
112,3	112,4	112,5	112,5	112,6	112,6	
109,5	109,1	108,7	108,3	107,8	107,3	
100,9	100,9	101,1	101,2	101,4	101,7	
154,6	153,3	151,5	150,0	148,4	146,8	<i>Manufacture of rubber and plastic products</i>
110,2	109,5	109,2	109,0	108,7	108,5	
106,1	106,2	106,1	106,2	106,3	106,4	
106,9	106,9	106,9	106,9	106,9	106,7	
102,2	101,8	101,2	100,7	100,2	99,8	
98,6	99,3	100,0	100,7	101,4	102,0	
132,8	132,8	132,7	132,4	132,1	131,8	<i>Manufacture of other non-metallic mineral products</i>
112,2	112,0	111,9	111,9	111,9	112,0	
115,5	115,5	115,4	115,4	115,4	115,5	
115,9	116,0	116,0	116,1	116,2	116,3	
113,9	113,6	113,3	112,9	112,4	111,9	
102,1	101,8	101,7	101,6	101,5	101,5	
147,9	145,5	142,8	140,3	137,8	135,3	<i>Manufacture of basic metal, manufacture of fabricated metal products, except machinery and equipment</i>
113,3	114,5	115,6	116,8	118,1	120,1	
138,0	136,6	135,9	136,0	135,9	135,0	
120,5	120,2	119,8	118,8	117,8	116,7	
95,2	94,6	93,9	92,8	91,8	90,9	
87,7	88,7	89,9	91,7	93,8	96,1	
147,6	145,0	142,0	139,2	136,6	134,0	<i>Manufacture of basic metals</i>
113,3	114,7	116,0	117,4	118,9	121,1	
140,6	139,1	138,3	138,4	138,2	137,2	
120,9	120,7	120,2	119,1	118,1	116,9	
94,1	93,5	92,7	91,6	90,5	89,5	
86,5	87,6	89,0	91,0	93,3	95,9	
152,2	151,6	151,1	150,5	148,8	147,0	<i>Manufacture of fabricated metal products, except machinery and equipment</i>
111,7	111,3	110,9	110,4	110,3	110,4	
115,9	115,7	115,7	115,9	116,2	116,4	
116,1	115,9	115,9	115,8	115,5	115,2	
103,8	103,3	102,8	102,5	102,0	101,4	
96,8	97,3	97,8	98,1	98,8	99,5	

Продовження табл.1.5

		Січень	Січень– лютий	Січень– березень	Січень– квітень	Січень– травень	Січень– червень
		<i>January</i>	<i>January– February</i>	<i>January– March</i>	<i>January– April</i>	<i>January– May</i>	<i>January– June</i>
Виробництво комп'ютерів, електронної та оптичної продукції	2015	125,2	136,1	139,7	139,9	139,9	140,1
	2016	129,6	119,0	115,6	113,6	112,2	111,0
	2017	108,8	110,8	110,9	110,9	110,8	110,8
	2018	112,4	109,8	109,5	109,2	109,1	108,9
	2019	105,7	106,3	106,1	106,1	106,2	106,3
	2020	102,0	101,6	101,2	101,3	101,4	101,1
Виробництво електричного устаткування	2015	129,3	134,6	139,1	140,2	140,4	139,9
	2016	118,3	113,7	110,6	109,1	108,2	107,3
	2017	108,8	109,8	109,3	109,2	109,1	109,2
	2018	129,5	128,1	127,4	127,1	126,9	126,7
	2019	104,4	103,9	102,8	102,1	101,5	100,9
	2020	83,5	83,6	84,5	85,1	85,6	86,2
Виробництво машин і устаткування, н.в.і.у.	2015	115,0	119,4	122,2	123,4	124,0	124,9
	2016	134,9	130,5	127,6	125,8	124,5	123,1
	2017	109,1	109,6	109,9	110,1	110,1	110,2
	2018	113,4	113,9	113,3	112,7	112,3	112,1
	2019	107,8	106,1	105,6	105,4	105,2	104,9
	2020	99,5	99,6	99,8	99,8	99,8	99,9
Виробництво автотранспортних засобів, причепів і напівпричепів та інших транспортних засобів	2015	109,7	112,6	113,9	114,0	113,1	112,9
	2016	122,1	117,4	115,5	114,9	115,0	114,2
	2017	109,1	112,2	113,0	113,8	113,9	113,9
	2018	122,1	119,4	119,1	118,3	118,0	118,4
	2019	111,1	111,3	110,6	110,1	109,5	109,1
	2020	101,2	101,9	102,8	103,1	103,1	102,8
Виробництво автотранспортних засобів, причепів і напівпричепів	2015	140,6	151,2	155,5	153,3	151,9	150,9
	2016	140,5	130,6	126,3	122,8	120,2	118,2
	2017	104,5	102,7	101,5	101,9	102,5	103,0
	2018	123,5	121,6	120,5	119,9	118,7	117,9
	2019	99,7	100,0	100,6	100,9	101,4	101,9
	2020	96,9	100,3	102,8	104,3	105,7	106,7
Виробництво інших транспортних засобів	2015	103,0	103,3	103,4	103,5	102,5	102,3
	2016	113,9	111,2	110,3	110,9	112,1	111,7
	2017	111,2	116,8	118,6	119,6	119,4	119,3
	2018	121,2	118,1	118,6	117,9	118,2	119,5
	2019	118,8	118,8	117,0	115,9	114,5	113,3
	2020	103,0	102,4	102,5	102,2	101,6	100,6
Виробництво меблів	2015	126,3	134,8	142,7	144,8	145,1	145,3
	2016	129,6	122,4	115,9	113,6	112,6	111,7
	2017	113,0	112,1	112,0	111,8	111,9	111,8
	2018	114,8	114,5	113,6	113,1	112,7	112,5
	2019	107,2	107,0	107,3	107,3	107,2	107,2
	2020	102,7	102,8	102,8	102,7	102,6	102,8
Постачання електроенергії, газу, пари та кондиційованого повітря	2015	130,0	129,1	134,2	138,9	140,5	139,4
	2016	124,5	128,4	126,7	124,2	123,0	121,5
	2017	137,1	137,9	139,5	140,8	140,1	140,5
	2018	131,1	130,0	127,4	124,6	124,3	125,0
	2019	124,2	126,8	124,1	121,2	120,0	116,6
	2020	96,8	93,7	96,2	98,9	100,0	101,0

Січень– липень <i>January– July</i>	Січень– серпень <i>January– August</i>	Січень– вересень <i>January– September</i>	Січень– жовтень <i>January– October</i>	Січень– листопад <i>January– November</i>	Січень– грудень <i>January– December</i>	
140,0	139,9	139,6	139,2	138,8	138,3	<i>Manufacture of computer, electronic and optical products</i>
110,2	109,6	109,1	108,8	108,5	108,3	
110,8	110,7	110,8	110,8	110,7	110,8	
108,9	109,2	109,3	109,4	109,5	109,4	
106,3	106,1	105,9	105,7	105,4	105,2	
101,1	101,0	100,9	101,0	101,0	101,1	
139,5	138,8	137,6	136,5	135,3	134,1	<i>Manufacture of electrical equipment</i>
106,6	106,2	106,0	106,0	105,9	105,9	
109,4	109,7	110,5	111,7	112,7	113,4	
126,6	126,5	125,7	124,4	123,4	122,4	
100,2	99,3	98,5	97,7	96,6	95,6	
86,8	87,5	88,3	89,1	90,1	91,1	
125,7	126,3	126,7	126,8	126,9	127,0	<i>Manufacture of machinery and equipment n.e.c.</i>
122,0	121,1	120,3	119,7	119,2	118,7	
110,3	110,3	110,4	110,5	110,6	110,7	
111,9	111,7	111,6	111,6	111,5	111,4	
104,7	104,5	104,2	103,9	103,6	103,3	
99,9	100,0	100,1	100,3	100,4	100,5	
112,9	112,8	112,9	112,9	113,2	113,4	<i>Manufacture of motor vehicles, trailers and semi-trailers, and other transport equipment</i>
113,8	113,4	113,3	113,1	112,7	112,5	
114,3	114,8	115,2	115,5	116,0	116,2	
118,3	118,3	118,4	118,5	118,4	118,3	
108,6	108,2	107,6	107,2	106,8	106,3	
102,4	102,0	101,7	101,4	101,2	101,2	
150,1	148,4	147,2	146,4	145,9	145,1	<i>Manufacture of motor vehicles, trailers and semi-trailers</i>
116,7	115,3	114,5	113,8	112,4	111,2	
104,5	106,0	107,0	107,9	109,0	110,1	
116,2	115,4	115,0	114,6	114,0	113,1	
101,9	101,4	100,4	99,7	99,2	98,6	
107,6	108,4	109,2	110,1	110,4	111,1	
102,3	102,3	102,6	102,7	103,0	103,2	<i>Manufacture of other transport equipment</i>
111,8	111,9	112,1	112,1	112,2	112,6	
119,0	119,0	118,9	119,0	119,2	118,8	
120,4	120,8	121,1	121,5	121,8	122,1	
112,5	112,2	111,8	111,6	111,2	110,7	
99,7	98,8	98,1	97,1	96,7	96,5	
144,9	144,5	143,9	143,4	142,9	142,2	<i>Manufacture of furniture</i>
111,3	111,1	111,2	111,2	111,2	111,2	
111,8	111,7	111,4	111,4	111,3	111,5	
112,2	111,9	112,0	112,1	111,9	111,8	
107,3	107,2	106,7	106,3	106,1	105,8	
103,0	103,3	104,0	104,3	104,8	105,1	
138,2	136,8	136,7	136,1	134,5	134,4	<i>Electricity, gas, steam and air conditioning supply</i>
122,0	122,7	122,3	125,4	128,5	130,6	
139,0	136,8	134,7	130,9	127,3	124,9	
125,3	126,3	127,2	127,5	128,1	128,3	
115,7	114,7	114,1	114,2	113,1	111,4	
99,4	98,2	97,0	95,9	95,7	96,3	

**1.6. ІНДЕКСИ ЦІН ВИРОБНИКІВ ЗА ВИДАМИ ПРОМИСЛОВОЇ ДІЯЛЬНОСТІ**  
**PRODUCER PRICE INDICES BY TYPE OF INDUSTRIAL ACTIVITY**

(до попереднього кварталу; відсотків / to previous quarter; percent)

		I квартал <i>I quarter</i>	II квартал <i>II quarter</i>	III квартал <i>III quarter</i>	IV квартал <i>IV quarter</i>	
Промисловість	2015	110,8	112,6	102,8	98,9	<i>Industry</i>
	2016	101,5	110,6	107,1	110,1	
	2017	105,9	103,9	101,8	105,4	
	2018	107,0	101,4	103,9	102,6	
	2019	101,6	98,6	101,5	94,4	
	2020	99,8	100,2	100,9	107,8	
Добувна промисловість і розроблення кар'єрів	2015	111,3	118,4	98,1	96,2	<i>Mining and quarrying</i>
	2016	99,4	136,1	104,3	115,1	
	2017	123,4	97,8	98,6	115,2	
	2018	107,7	95,6	102,4	109,1	
	2019	102,6	102,7	93,1	83,8	
	2020	100,0	87,1	104,8	132,7	
Добування паливно-енергетичних корисних копалин	2015	104,7	140,3	98,5	97,1	<i>Mining and quarrying of energy producing materials</i>
	2016	101,5	131,0	106,3	109,9	
	2017	113,8	103,1	103,3	108,8	
	2018	104,2	100,8	103,3	108,7	
	2019	102,7	97,7	83,3	89,0	
	2020	99,0	72,7	101,1	153,4	
Добування кам'яного вугілля	2015	102,6	100,6	102,1	97,1	<i>Mining of hard coal</i>
	2016	115,6	102,7	92,6	112,5	
	2017	119,3	113,1	106,8	111,5	
	2018	102,9	101,7	102,9	100,7	
	2019	105,6	99,7	91,1	84,1	
	2020	87,3	98,5	97,6	105,2	
Добування сирої нафти та природного газу	2015	109,5	221,6	95,2	97,3	<i>Extraction of crude petroleum and natural gas</i>
	2016	89,9	155,0	115,1	107,5	
	2017	108,6	96,3	101,0	107,0	
	2018	105,0	100,2	103,5	113,6	
	2019	101,3	96,7	79,7	90,9	
	2020	105,1	59,8	102,0	186,9	
Добування сирої нафти	2015	112,9	120,6	86,0	86,7	<i>Extraction of crude petroleum</i>
	2016	76,3	126,7	103,4	106,4	
	2017	121,3	90,4	102,6	120,1	
	2018	111,9	105,0	109,0	97,6	
	2019	83,1	114,3	83,2	94,7	
	2020	104,1	34,1	166,2	130,0	
Добування природного газу	2015	106,6	332,6	98,9	101,0	<i>Extraction of natural gas</i>
	2016	99,4	182,1	124,7	107,6	
	2017	105,6	98,8	100,3	101,9	
	2018	102,0	99,1	102,3	116,7	
	2019	104,8	94,6	79,2	90,4	
	2020	105,4	63,8	88,7	197,2	
Добування корисних копалин, крім паливно-енергетичних	2015	118,5	97,1	97,7	94,6	<i>Mining and quarrying, except of energy producing materials</i>
	2016	96,9	137,3	101,9	118,5	
	2017	132,1	92,1	93,4	121,8	
	2018	111,3	90,0	101,5	109,5	
	2019	102,2	108,5	104,3	77,9	
	2020	101,1	103,6	107,6	112,6	

		I квартал <i>I quarter</i>	II квартал <i>II quarter</i>	III квартал <i>III quarter</i>	IV квартал <i>IV quarter</i>	
Добування металевих руд	2015	119,3	94,8	97,0	93,1	<i>Mining of metal ores</i>
	2016	95,2	142,5	101,9	121,0	
	2017	136,3	89,1	91,0	125,2	
	2018	112,1	88,0	100,5	110,5	
	2019	101,8	109,5	104,9	74,0	
	2020	101,6	103,9	109,7	115,4	
Добування інших корисних копалин та розроблення кар'єрів	2015	114,2	113,2	101,2	102,3	<i>Other mining and quarrying</i>
	2016	106,0	103,4	101,7	102,5	
	2017	107,2	108,2	105,4	104,7	
	2018	106,2	105,1	108,9	101,7	
	2019	102,1	102,9	100,4	98,9	
	2020	99,3	102,3	98,8	101,0	
Переробна промисловість	2015	114,0	110,2	100,6	100,3	<i>Manufacturing</i>
	2016	101,9	107,9	103,6	105,3	
	2017	108,2	103,0	101,5	106,0	
	2018	104,4	101,3	101,3	102,3	
	2019	98,5	100,5	98,7	96,8	
	2020	99,8	101,8	103,4	106,7	
Виробництво харчових продуктів, напоїв та тютюнових виробів	2015	116,2	113,5	102,6	102,7	<i>Manufacture of food products, beverages and tobacco</i>
	2016	103,6	102,0	104,2	105,0	
	2017	104,6	101,9	102,5	103,5	
	2018	102,7	101,0	101,4	103,0	
	2019	99,7	101,0	100,7	99,8	
	2020	101,1	104,4	103,8	108,6	
Виробництво харчових продуктів	2015	119,5	113,6	101,9	102,9	<i>Manufacture of food products</i>
	2016	104,7	101,5	101,8	104,0	
	2017	105,4	101,3	101,9	102,9	
	2018	102,9	100,9	101,2	101,6	
	2019	99,6	100,8	100,2	97,6	
	2020	101,9	104,6	103,5	109,1	
Виробництво м'яса та м'ясних продуктів	2015	104,0	112,0	104,3	101,8	<i>Processing and preserving of meat and production of meat products</i>
	2016	98,8	102,6	104,3	103,7	
	2017	105,1	106,6	110,6	104,2	
	2018	102,4	100,1	96,9	105,7	
	2019	98,7	103,7	100,6	98,2	
	2020	98,2	101,0	102,0	101,1	
Виробництво олії та тваринних жирів	2015	133,9	112,5	101,0	100,6	<i>Manufacture of vegetable and animal oils and fats</i>
	2016	108,6	103,3	101,2	100,5	
	2017	104,3	96,6	97,9	103,9	
	2018	101,7	101,3	101,9	98,7	
	2019	96,0	98,8	100,0	93,5	
	2020	104,1	109,4	109,2	117,8	
Виробництво молочних продуктів	2015	106,9	109,6	102,8	105,4	<i>Manufacture of dairy products</i>
	2016	106,4	100,2	101,8	113,3	
	2017	109,9	100,4	102,1	107,2	
	2018	103,5	100,3	101,1	104,9	
	2019	104,2	100,3	101,1	103,8	
	2020	102,1	100,9	100,2	103,6	

		I квартал <i>I quarter</i>	II квартал <i>II quarter</i>	III квартал <i>III quarter</i>	IV квартал <i>IV quarter</i>	
Виробництво продуктів борошномельно-круп'яної промисловості	2015	124,3	105,4	94,2	103,7	<i>Manufacture of grain mill products</i>
	2016	108,5	103,6	100,4	102,2	
	2017	105,7	100,9	99,8	100,6	
	2018	102,0	101,1	104,9	104,5	
	2019	103,6	101,3	96,8	97,3	
	2020	104,0	110,2	99,8	113,8	
Виробництво хліба, хлібобулочних і борошняних виробів	2015	120,6	115,0	101,4	102,3	<i>Manufacture of bakery and farinaceous products</i>
	2016	103,4	101,1	100,6	102,9	
	2017	106,1	103,8	102,1	104,8	
	2018	103,3	102,6	103,6	105,0	
	2019	103,2	102,5	100,8	100,9	
	2020	100,8	101,8	101,1	104,6	
Виробництво цукру	2015	112,2	111,9	107,5	120,4	<i>Manufacture of sugar</i>
	2016	102,0	96,3	100,1	106,3	
	2017	105,4	106,7	97,3	87,3	
	2018	98,1	94,3	102,8	94,0	
	2019	100,1	102,3	101,5	93,3	
	2020	103,6	108,4	99,8	127,8	
Виробництво напоїв	2015	108,2	110,6	105,7	102,8	<i>Manufacture of beverages</i>
	2016	104,9	105,5	102,6	101,7	
	2017	105,0	103,4	103,2	104,4	
	2018	105,1	103,3	102,4	105,3	
	2019	102,7	103,0	102,2	100,4	
	2020	100,7	100,7	100,2	100,7	
Виробництво тютюнових виробів	2015	103,9	116,6	103,5	100,7	<i>Manufacture of tobacco products</i>
	2016	92,8	101,0	123,6	115,8	
	2017	97,8	104,0	106,2	106,3	
	2018	99,2	99,2	102,0	111,1	
	2019	97,0	99,7	102,9	112,5	
	2020	95,8	106,8	108,8	114,7	
Текстильне виробництво; виробництво одягу, шкіри, виробів зі шкіри та інших матеріалів	2015	113,3	108,8	101,7	102,3	<i>Manufacture of textiles, wearing apparel, leather and related products</i>
	2016	103,0	101,5	100,7	100,6	
	2017	101,6	101,6	103,0	103,4	
	2018	102,8	101,7	101,4	103,1	
	2019	101,8	101,5	99,9	100,1	
	2020	100,7	101,9	101,4	100,3	
Текстильне виробництво	2015	118,1	109,2	101,6	101,8	<i>Manufacture of textiles</i>
	2016	103,5	102,1	100,6	100,1	
	2017	102,1	102,7	101,5	105,2	
	2018	104,7	101,0	100,9	101,6	
	2019	100,2	99,8	99,6	99,1	
	2020	99,8	101,5	101,6	100,9	
Виробництво одягу	2015	112,2	110,4	101,2	103,3	<i>Manufacture of wearing apparel</i>
	2016	102,3	101,6	101,0	101,3	
	2017	100,5	100,9	104,0	102,7	
	2018	101,8	101,2	101,3	100,8	
	2019	102,3	103,4	100,1	100,9	
	2020	101,5	101,8	101,0	100,6	

		I квартал <i>I quarter</i>	II квартал <i>II quarter</i>	III квартал <i>III quarter</i>	IV квартал <i>IV quarter</i>	
Виробництво шкіри, виробів зі шкіри та інших матеріалів	2015	107,3	105,1	102,6	101,9	<i>Manufacture of leather and related products</i>
	2016	103,7	100,1	100,5	100,5	
	2017	103,1	101,4	103,7	102,7	
	2018	101,7	103,3	102,1	109,2	
	2019	103,0	100,4	100,0	100,2	
	2020	100,3	102,7	101,8	99,2	
Виготовлення виробів з деревини, виробництво паперу та поліграфічна діяльність	2015	122,1	110,8	101,3	101,8	<i>Manufacture of wood and of products of wood, manufacture of paper and printing</i>
	2016	104,0	101,8	100,4	101,4	
	2017	102,5	101,5	101,6	103,5	
	2018	105,9	100,6	102,3	101,9	
	2019	100,2	98,5	98,2	97,9	
	2020	99,9	102,6	103,3	102,8	
Оброблення деревини та виготовлення виробів з деревини та корка, крім меблів; виготовлення виробів із соломки та рослинних матеріалів для плетіння	2015	124,5	109,3	99,6	101,3	<i>Manufacture of wood and of products of wood and cork, except furniture; manufacture of articles of straw and plaiting materials</i>
	2016	106,7	101,5	100,8	101,9	
	2017	103,2	101,1	103,1	105,7	
	2018	107,9	100,2	102,0	100,9	
	2019	99,8	96,7	96,9	96,8	
	2020	100,8	103,7	104,1	105,0	
Виробництво паперу та паперових виробів	2015	121,3	111,7	102,1	102,0	<i>Manufacture of paper and paper products</i>
	2016	102,8	101,9	100,1	101,0	
	2017	101,8	102,2	100,7	102,5	
	2018	104,6	101,0	102,7	102,3	
	2019	99,8	99,1	98,3	98,2	
	2020	99,1	101,2	102,2	99,5	
Поліграфічна діяльність, тиражування записаної інформації	2015	120,6	110,5	101,5	101,7	<i>Printing and reproduction of recorded media</i>
	2016	103,2	102,0	100,6	101,3	
	2017	103,1	100,3	101,1	101,6	
	2018	105,0	100,7	102,5	103,3	
	2019	101,9	101,4	102,0	100,1	
	2020	100,1	102,8	103,6	106,2	
Виробництво коксу та продуктів нафтоперероблення	2015	111,9	103,9	96,5	95,5	<i>Manufacture of coke and refined petroleum products</i>
	2016	92,6	106,0	120,1	133,8	
	2017	110,0	100,5	103,9	121,8	
	2018	98,5	99,4	102,0	103,7	
	2019	96,2	101,5	95,4	90,5	
	2020	95,3	88,1	111,8	106,4	
Виробництво коксу та коксопродуктів	2015	124,8	104,9	96,0	92,4	<i>Manufacture of coke oven products</i>
	2016	104,3	100,3	108,1	151,9	
	2017	120,9	96,7	100,4	132,3	
	2018	97,8	89,4	95,4	107,5	
	2019	108,2	89,6	92,4	83,0	
	2020	102,2	95,6	96,7	107,4	
Виробництво продуктів нафтоперероблення	2015	98,2	102,6	97,3	99,8	<i>Manufacture of refined petroleum products</i>
	2016	83,7	109,9	129,3	119,6	
	2017	100,6	102,1	106,5	111,8	
	2018	99,4	111,3	109,5	99,3	
	2019	82,9	111,9	97,7	96,2	
	2020	92,0	82,8	120,1	105,7	



		I квартал	II квартал	III квартал	IV квартал	
		<i>I quarter</i>	<i>II quarter</i>	<i>III quarter</i>	<i>IV quarter</i>	
Виробництво хімічних речовин і хімічної продукції	2015	124,1	106,0	100,5	98,5	<i>Manufacture of chemicals and chemical products</i>
	2016	99,1	101,2	95,5	98,2	
	2017	115,1	104,8	97,4	104,3	
	2018	105,7	100,6	101,5	101,5	
	2019	100,4	98,2	98,1	96,4	
	2020	102,2	97,8	110,0	106,5	
Виробництво основних фармацевтичних продуктів і фармацевтичних препаратів	2015	110,7	112,2	102,1	104,0	<i>Manufacture of basic pharmaceutical products and pharmaceutical preparations</i>
	2016	104,1	102,0	101,6	101,5	
	2017	103,7	102,0	102,0	102,6	
	2018	104,4	102,7	102,2	104,9	
	2019	104,7	102,0	101,3	102,5	
	2020	103,4	101,4	101,8	103,3	
Виробництво гумових і пластмасових виробів, іншої неметалевої мінеральної продукції	2015	114,8	112,9	100,8	100,6	<i>Manufacture of rubber and plastic products, other non-metallic mineral products</i>
	2016	102,4	103,6	101,7	102,0	
	2017	104,0	103,6	101,7	102,4	
	2018	104,4	103,2	102,2	102,5	
	2019	102,2	101,9	99,9	99,3	
	2020	100,0	101,3	100,7	101,4	
Виробництво гумових і пластмасових виробів	2015	118,5	111,5	101,3	100,8	<i>Manufacture of rubber and plastic products</i>
	2016	102,9	100,6	101,0	101,7	
	2017	102,0	101,7	100,8	102,4	
	2018	102,4	100,9	101,2	101,5	
	2019	99,9	98,9	98,2	98,6	
	2020	100,2	103,0	102,5	102,3	
Виробництво іншої неметалевої мінеральної продукції	2015	112,3	114,0	100,5	100,4	<i>Manufacture of other non-metallic mineral products</i>
	2016	102,1	105,5	102,2	101,9	
	2017	105,6	104,7	102,1	102,5	
	2018	105,6	104,7	102,8	103,1	
	2019	103,5	103,5	100,9	99,8	
	2020	99,9	100,5	99,9	100,8	
Металургійне виробництво, виробництво готових металевих виробів, крім машин та устаткування	2015	111,4	109,5	97,8	97,7	<i>Manufacture of basic metal, manufacture of fabricated metal products, except machinery and equipment</i>
	2016	99,8	123,2	103,2	105,4	
	2017	114,7	104,9	99,9	110,2	
	2018	106,1	101,3	100,0	100,8	
	2019	94,3	99,8	95,2	91,7	
	2020	98,7	103,0	102,4	112,5	
Металургійне виробництво	2015	110,9	108,7	97,4	97,3	<i>Manufacture of basic metals</i>
	2016	99,8	125,2	103,4	105,8	
	2017	115,8	104,8	99,7	111,0	
	2018	106,1	101,3	99,8	100,7	
	2019	93,7	99,7	94,8	90,5	
	2020	99,1	103,0	102,7	114,2	
Виробництво готових металевих виробів, крім машин і устаткування	2015	116,2	115,8	101,6	100,0	<i>Manufacture of fabricated metal products, except machinery and equipment</i>
	2016	100,6	105,2	101,9	101,2	
	2017	106,6	105,5	101,5	103,7	
	2018	106,7	102,0	101,5	102,4	
	2019	99,6	99,6	98,4	100,0	
	2020	97,0	102,5	100,9	104,2	

		I квартал <i>I quarter</i>	II квартал <i>II quarter</i>	III квартал <i>III quarter</i>	IV квартал <i>IV quarter</i>	
Виробництво комп'ютерів, електронної та оптичної продукції	2015	118,8	110,1	102,0	101,1	<i>Manufacture of computer, electronic and optical products</i>
	2016	101,8	101,7	100,6	101,9	
	2017	106,5	101,5	100,7	101,8	
	2018	105,2	100,4	102,4	101,4	
	2019	101,8	100,9	100,9	99,5	
	2020	100,0	100,6	100,5	100,4	
Виробництво електричного устаткування	2015	114,1	108,4	100,6	100,2	<i>Manufacture of electrical equipment</i>
	2016	101,3	102,3	99,8	102,2	
	2017	104,9	102,0	103,4	110,2	
	2018	109,8	100,8	101,5	101,4	
	2019	99,0	97,1	96,3	94,1	
	2020	96,2	101,1	101,3	102,1	
Виробництво машин і устаткування, н.в.і.у.	2015	108,8	110,6	104,5	101,8	<i>Manufacture of machinery and equipment n.e.c.</i>
	2016	108,3	103,3	101,2	101,0	
	2017	104,2	103,8	101,3	102,0	
	2018	105,9	101,4	101,2	101,9	
	2019	100,8	100,3	99,8	99,7	
	2020	100,0	100,5	100,5	100,8	
Виробництво автотранспортних засобів, причепів і напівпричепів та інших транспортних засобів	2015	105,3	105,0	102,2	101,8	<i>Manufacture of motor vehicles, trailers and semi-trailers, and other transport equipment</i>
	2016	105,9	102,5	100,9	100,8	
	2017	108,3	104,1	103,4	102,2	
	2018	108,3	102,9	103,8	102,0	
	2019	101,3	100,1	101,5	99,7	
	2020	101,4	100,1	98,5	99,5	
Виробництво автотранспортних засобів, причепів і напівпричепів	2015	116,9	111,0	102,7	104,9	<i>Manufacture of motor vehicles, trailers and semi-trailers</i>
	2016	105,7	97,4	99,7	99,4	
	2017	105,1	100,4	109,7	103,2	
	2018	106,0	96,0	104,6	101,3	
	2019	98,8	98,5	98,7	97,1	
	2020	108,9	106,1	102,0	99,2	
Виробництво інших транспортних засобів	2015	100,9	102,1	101,9	100,2	<i>Manufacture of other transport equipment</i>
	2016	105,8	104,8	101,5	101,5	
	2017	109,7	106,0	100,2	101,7	
	2018	109,9	107,6	103,3	102,4	
	2019	102,8	100,9	102,8	101,0	
	2020	97,9	97,2	96,9	99,6	
Виробництво меблів	2015	121,5	110,7	101,0	101,5	<i>Manufacture of furniture</i>
	2016	102,1	103,0	103,2	102,6	
	2017	102,8	102,6	102,2	103,6	
	2018	104,5	100,6	102,0	103,7	
	2019	100,7	100,5	100,5	101,7	
	2020	100,1	100,5	103,9	104,0	
Постачання електроенергії, газу, пари та кондиційованого повітря	2015	102,7	116,4	110,7	97,0	<i>Electricity, gas, steam and air conditioning supply</i>
	2016	101,2	107,6	117,1	120,5	
	2017	92,1	109,1	103,5	99,3	
	2018	113,7	105,2	110,5	99,5	
	2019	107,4	92,7	110,6	94,6	
	2020	99,2	102,2	93,2	99,7	

**1.7. ІНДЕКСИ ЦІН ВИРОБНИКІВ ЗА ВИДАМИ ПРОМИСЛОВОЇ ДІЯЛЬНОСТІ**  
**PRODUCER PRICE INDICES BY TYPE OF INDUSTRIAL ACTIVITY**

(до відповідного кварталу попереднього року; відсотків / to corresponding quarter of previous year; percent)

		I квартал <i>I quarter</i>	II квартал <i>II quarter</i>	III квартал <i>III quarter</i>	IV квартал <i>IV quarter</i>	
<b>Промисловість</b>	<b>2015</b>	<b>142,4</b>	<b>142,7</b>	<b>134,1</b>	<b>126,9</b>	<b>Industry</b>
	<b>2016</b>	<b>116,1</b>	<b>114,1</b>	<b>118,9</b>	<b>132,3</b>	
	<b>2017</b>	<b>138,0</b>	<b>129,6</b>	<b>123,1</b>	<b>117,9</b>	
	<b>2018</b>	<b>119,1</b>	<b>116,3</b>	<b>118,8</b>	<b>115,7</b>	
	<b>2019</b>	<b>109,8</b>	<b>106,8</b>	<b>104,3</b>	<b>96,0</b>	
	<b>2020</b>	<b>94,4</b>	<b>95,9</b>	<b>95,3</b>	<b>108,7</b>	
Добувна промисловість і розроблення кар'єрів	2015	135,3	147,3	133,5	124,3	<i>Mining and quarrying</i>
	2016	111,0	127,6	135,6	162,3	
	2017	201,3	144,6	136,8	137,0	
	2018	119,6	117,0	121,5	115,0	
	2019	109,8	117,8	107,0	82,3	
	2020	80,3	68,1	76,6	121,2	
Добування паливно-енергетичних корисних копалин	2015	138,4	188,7	157,7	140,4	<i>Mining and quarrying of energy producing materials</i>
	2016	136,0	127,1	137,2	155,3	
	2017	174,0	136,9	133,1	131,9	
	2018	120,7	118,0	118,0	117,9	
	2019	116,1	112,6	90,8	74,4	
	2020	71,7	53,4	64,8	111,8	
Добування кам'яного вугілля	2015	143,7	142,8	124,6	102,3	<i>Mining of hard coal</i>
	2016	115,2	117,6	106,7	123,7	
	2017	127,5	140,5	162,0	160,7	
	2018	138,4	124,4	120,0	108,3	
	2019	111,3	109,0	96,5	80,7	
	2020	66,6	65,8	70,5	88,3	
Добування сирої нафти та природного газу	2015	128,8	270,5	215,9	224,7	<i>Extraction of crude petroleum and natural gas</i>
	2016	184,6	129,1	156,0	172,3	
	2017	208,4	129,5	113,7	113,0	
	2018	109,4	113,8	116,7	123,7	
	2019	119,3	115,1	88,6	70,9	
	2020	73,6	45,6	58,4	119,9	
Добування сирої нафти	2015	134,5	158,6	101,8	101,5	<i>Extraction of crude petroleum</i>
	2016	68,7	72,1	86,8	106,4	
	2017	169,1	120,7	119,7	135,1	
	2018	124,7	144,6	153,6	124,9	
	2019	92,7	100,9	77,1	74,9	
	2020	94,1	28,1	56,1	76,8	
Добування природного газу	2015	124,0	375,3	362,0	354,2	<i>Extraction of natural gas</i>
	2016	330,2	180,8	228,0	242,8	
	2017	257,8	139,9	112,5	106,6	
	2018	102,9	103,2	105,4	120,6	
	2019	124,0	118,4	91,6	71,0	
	2020	71,3	48,1	53,9	117,6	
Добування корисних копалин, крім паливно-енергетичних	2015	131,2	110,9	108,9	106,3	<i>Mining and quarrying, except of energy producing materials</i>
	2016	87,0	122,9	128,2	160,6	
	2017	219,1	146,9	134,6	138,4	
	2018	116,6	114,0	123,9	111,2	
	2019	102,3	123,3	126,7	90,1	
	2020	89,1	85,0	87,6	126,8	

		I квартал	II квартал	III квартал	IV квартал	
		I quarter	II quarter	III quarter	IV quarter	
Добування металевих руд	2015	131,1	106,7	105,2	102,1	<i>Mining of metal ores</i>
	2016	81,5	122,5	128,7	167,1	
	2017	238,9	149,5	133,6	138,5	
	2018	113,9	112,4	124,1	109,6	
	2019	99,5	123,9	129,3	86,5	
	2020	86,4	82,0	85,8	133,7	
Добування інших корисних копалин та розроблення кар'єрів	2015	130,4	136,8	132,6	133,8	<i>Other mining and quarrying</i>
	2016	124,3	113,4	114,0	114,2	
	2017	115,3	120,8	125,3	128,2	
	2018	126,9	123,2	127,3	123,6	
	2019	118,8	116,3	107,2	104,3	
	2020	101,3	100,7	99,1	101,3	
Переробна промисловість	2015	146,7	141,2	134,7	126,7	<i>Manufacturing</i>
	2016	113,1	110,8	114,2	119,8	
	2017	127,4	121,7	119,2	120,0	
	2018	115,6	113,7	113,5	109,5	
	2019	103,3	102,5	99,9	94,6	
	2020	95,9	97,1	101,7	112,2	
Виробництво харчових продуктів, напоїв та тютюнових виробів	2015	142,2	146,1	143,1	139,0	<i>Manufacture of food products, beverages and tobacco</i>
	2016	123,8	111,2	113,0	115,5	
	2017	116,6	116,6	114,8	113,1	
	2018	111,1	110,1	108,8	108,4	
	2019	105,2	105,3	104,5	101,2	
	2020	102,5	106,0	109,3	118,9	
Виробництво харчових продуктів	2015	150,3	152,4	146,2	142,3	<i>Manufacture of food products</i>
	2016	124,7	111,4	111,4	112,6	
	2017	113,2	113,0	113,1	112,0	
	2018	109,4	108,9	108,2	106,8	
	2019	103,3	103,1	102,1	98,2	
	2020	100,6	104,4	107,9	120,3	
Виробництво м'яса та м'ясних продуктів	2015	134,9	141,6	130,9	123,7	<i>Processing and preserving of meat and production of meat products</i>
	2016	117,6	107,7	107,7	109,8	
	2017	116,8	121,2	128,5	129,0	
	2018	125,7	118,1	103,5	105,0	
	2019	101,2	104,8	108,8	101,0	
	2020	100,7	98,1	99,3	102,3	
Виробництво олії та тваринних жирів	2015	194,0	175,0	167,2	153,2	<i>Manufacture of vegetable and animal oils and fats</i>
	2016	124,2	114,0	114,3	114,1	
	2017	109,5	102,5	99,1	102,5	
	2018	99,9	104,8	109,1	103,6	
	2019	97,9	95,4	93,6	88,6	
	2020	96,1	106,4	116,3	146,5	
Виробництво молочних продуктів	2015	112,7	120,4	123,6	126,9	<i>Manufacture of dairy products</i>
	2016	126,2	115,5	114,4	123,0	
	2017	127,1	127,3	127,6	120,8	
	2018	113,9	113,7	112,6	110,1	
	2019	110,9	110,9	110,9	109,7	
	2020	107,3	108,1	107,1	106,9	

		I квартал	II квартал	III квартал	IV квартал	
		<i>I quarter</i>	<i>II quarter</i>	<i>III quarter</i>	<i>IV quarter</i>	
Виробництво продуктів борошномельно-круп'яної промисловості	2015	170,6	147,3	129,6	127,9	<i>Manufacture of grain mill products</i>
	2016	111,7	109,8	117,1	115,3	
	2017	112,1	109,3	108,8	107,1	
	2018	103,4	103,6	108,9	113,2	
	2019	114,8	115,1	106,3	98,9	
	2020	99,3	108,1	111,3	130,2	
Виробництво хліба, хлібобулочних і борошняних виробів	2015	148,6	157,9	149,8	143,9	<i>Manufacture of bakery and farinaceous products</i>
	2016	123,6	108,6	107,7	108,2	
	2017	110,9	113,8	115,5	117,7	
	2018	114,7	113,5	115,1	115,2	
	2019	114,9	114,9	111,9	107,6	
	2020	105,2	104,5	104,7	108,5	
Виробництво цукру	2015	121,2	115,0	116,5	162,5	<i>Manufacture of sugar</i>
	2016	147,9	127,1	118,4	104,5	
	2017	108,0	119,7	116,3	95,5	
	2018	88,8	78,5	83,0	89,3	
	2019	91,1	98,9	97,7	97,1	
	2020	100,4	106,3	104,5	143,2	
Виробництво напоїв	2015	123,2	131,3	133,0	130,1	<i>Manufacture of beverages</i>
	2016	126,1	120,4	116,7	115,4	
	2017	115,5	113,2	114,0	117,0	
	2018	116,9	116,8	116,1	117,2	
	2019	114,6	114,2	113,9	108,5	
	2020	106,3	104,0	102,0	102,3	
Виробництво тютюнових виробів	2015	121,2	126,4	133,1	126,2	<i>Manufacture of tobacco products</i>
	2016	112,7	97,6	116,5	134,1	
	2017	141,4	145,6	125,0	114,8	
	2018	116,5	111,1	106,7	111,5	
	2019	109,1	109,7	110,6	112,1	
	2020	110,6	118,4	125,4	127,8	
Текстильне виробництво; виробництво одягу, шкіри, виробів зі шкіри та інших матеріалів	2015	136,1	136,5	132,7	128,2	<i>Manufacture of textiles, wearing apparel, leather and related products</i>
	2016	116,5	108,8	107,7	105,9	
	2017	104,4	104,6	107,0	110,0	
	2018	111,4	111,4	109,6	109,2	
	2019	107,8	107,8	106,3	103,4	
	2020	102,2	102,7	104,2	104,5	
Текстильне виробництво	2015	153,1	146,1	140,6	133,5	<i>Manufacture of textiles</i>
	2016	116,8	109,2	108,1	106,3	
	2017	104,9	105,5	106,5	111,9	
	2018	114,6	112,9	112,3	108,5	
	2019	103,7	102,4	101,0	98,7	
	2020	98,3	99,9	101,9	103,8	
Виробництво одягу	2015	121,9	131,1	129,1	129,4	<i>Manufacture of wearing apparel</i>
	2016	118,1	108,6	108,4	106,3	
	2017	104,3	103,6	106,7	108,3	
	2018	109,8	110,0	107,2	105,1	
	2019	105,6	108,0	106,7	106,7	
	2020	105,9	104,3	105,3	105,0	

		I квартал	II квартал	III квартал	IV квартал	
		<i>I quarter</i>	<i>II quarter</i>	<i>III quarter</i>	<i>IV quarter</i>	
Виробництво шкіри, виробів зі шкіри та інших матеріалів	2015	133,0	128,2	124,8	117,8	<i>Manufacture of leather and related products</i>
	2016	113,9	108,5	106,4	104,9	
	2017	104,3	105,6	109,0	111,4	
	2018	109,8	111,9	110,1	117,1	
	2019	118,4	115,1	112,9	103,7	
	2020	101,0	103,3	105,1	104,0	
Виготовлення виробів з деревини, виробництво паперу та поліграфічна діяльність	2015	156,1	154,2	148,7	139,5	<i>Manufacture of wood and of products of wood, manufacture of paper and printing</i>
	2016	118,8	109,2	108,2	107,8	
	2017	106,1	105,8	107,1	109,4	
	2018	113,0	112,0	112,8	111,1	
	2019	105,3	103,1	98,9	94,9	
	2020	94,7	98,7	103,7	108,9	
Оброблення деревини та виготовлення виробів з деревини та корка, крім меблів; виготовлення виробів із соломки та рослинних матеріалів для плетіння	2015	153,1	149,7	144,7	137,3	<i>Manufacture of wood and of products of wood and cork, except furniture; manufacture of articles of straw and plaiting materials</i>
	2016	117,5	109,2	110,5	111,2	
	2017	107,3	107,0	109,6	113,7	
	2018	118,7	117,7	116,6	111,4	
	2019	102,9	99,4	94,5	90,5	
	2020	91,6	98,1	105,3	114,2	
Виробництво паперу та паперових виробів	2015	161,1	160,1	153,3	141,1	<i>Manufacture of paper and paper products</i>
	2016	119,7	109,3	107,1	106,0	
	2017	104,9	105,3	105,9	107,4	
	2018	110,3	108,9	111,0	110,9	
	2019	105,8	103,9	99,5	95,6	
	2020	95,1	96,9	100,8	102,0	
Поліграфічна діяльність, тиражування записаної інформації	2015	149,5	147,1	143,4	137,7	<i>Printing and reproduction of recorded media</i>
	2016	117,8	108,8	107,8	107,4	
	2017	107,2	105,5	105,9	106,3	
	2018	108,3	108,7	110,2	112,0	
	2019	108,7	109,4	108,8	105,4	
	2020	103,8	105,2	106,7	113,1	
Виробництво коксу та продуктів нафтоперероблення	2015	164,9	136,5	126,1	107,1	<i>Manufacture of coke and refined petroleum products</i>
	2016	88,6	90,4	112,5	157,7	
	2017	187,4	177,8	153,7	139,9	
	2018	125,4	123,9	121,6	103,5	
	2019	101,2	103,4	96,7	84,3	
	2020	83,4	72,5	84,9	100,0	
Виробництво коксу та коксопродуктів	2015	202,6	171,3	159,1	116,0	<i>Manufacture of coke oven products</i>
	2016	97,0	92,8	104,4	171,8	
	2017	199,2	191,8	178,1	155,1	
	2018	125,7	116,2	110,4	89,7	
	2019	99,1	99,3	96,2	74,3	
	2020	70,2	74,9	78,4	101,4	
Виробництво продуктів нафтоперероблення	2015	134,3	108,8	100,7	97,8	<i>Manufacture of refined petroleum products</i>
	2016	83,4	89,3	118,7	142,2	
	2017	171,1	158,9	131,0	122,3	
	2018	121,0	131,8	135,4	120,3	
	2019	100,3	100,8	89,9	87,1	
	2020	96,7	71,5	88,0	96,8	

		I квартал	II квартал	III квартал	IV квартал	
		<i>I quarter</i>	<i>II quarter</i>	<i>III quarter</i>	<i>IV quarter</i>	
Виробництво хімічних речовин і хімічної продукції	2015	175,2	153,6	145,8	130,1	<i>Manufacture of chemicals and chemical products</i>
	2016	103,9	99,2	94,2	94,1	
	2017	109,3	113,2	115,6	122,6	
	2018	112,6	108,0	112,5	109,6	
	2019	104,1	101,5	98,1	93,1	
	2020	94,9	94,5	106,0	117,1	
Виробництво основних фармацевтичних продуктів і фармацевтичних препаратів	2015	132,8	135,7	131,6	131,9	<i>Manufacture of basic pharmaceutical products and pharmaceutical preparations</i>
	2016	124,1	112,7	112,2	109,5	
	2017	108,8	108,9	109,3	110,7	
	2018	111,2	112,1	112,5	115,0	
	2019	115,3	114,5	113,5	110,9	
	2020	109,6	108,8	109,4	110,2	
Виробництво гумових і пластмасових виробів, іншої неметалевої мінеральної продукції	2015	139,2	142,9	137,2	131,5	<i>Manufacture of rubber and plastic products, other non-metallic mineral products</i>
	2016	117,2	107,5	108,5	110,0	
	2017	111,5	111,5	111,5	112,1	
	2018	112,4	112,1	112,8	112,9	
	2019	110,5	109,1	106,6	103,3	
	2020	101,3	100,6	101,4	103,4	
Виробництво гумових і пластмасових виробів	2015	158,0	153,1	144,6	135,0	<i>Manufacture of rubber and plastic products</i>
	2016	117,3	105,8	105,5	106,4	
	2017	105,5	106,6	106,4	107,0	
	2018	107,3	106,5	107,0	106,2	
	2019	103,6	101,7	98,6	95,6	
	2020	95,9	99,9	104,2	108,1	
Виробництво іншої неметалевої мінеральної продукції	2015	128,3	136,8	132,6	129,3	<i>Manufacture of other non-metallic mineral products</i>
	2016	117,4	108,6	110,4	112,1	
	2017	116,0	115,2	115,1	115,7	
	2018	115,8	115,7	116,4	117,1	
	2019	114,9	113,6	111,5	107,9	
	2020	104,1	101,0	100,1	101,2	
Металургійне виробництво, виробництво готових металевих виробів, крім машин та устаткування	2015	160,1	143,1	129,6	116,6	<i>Manufacture of basic metal, manufacture of fabricated metal products, except machinery and equipment</i>
	2016	104,5	117,5	124,0	133,7	
	2017	153,7	131,0	126,8	132,6	
	2018	122,6	118,4	118,5	108,4	
	2019	96,3	94,9	90,4	82,1	
	2020	86,0	88,7	95,4	117,1	
Металургійне виробництво	2015	161,6	141,9	127,5	114,2	<i>Manufacture of basic metals</i>
	2016	102,8	118,5	125,8	136,7	
	2017	158,5	132,7	128,1	134,4	
	2018	123,0	118,8	119,0	107,9	
	2019	95,2	93,8	89,1	80,1	
	2020	84,8	87,5	94,9	119,7	
Виробництво готових металевих виробів, крім машин і устаткування	2015	150,4	154,7	148,2	136,7	<i>Manufacture of fabricated metal products, except machinery and equipment</i>
	2016	118,4	107,5	107,8	109,1	
	2017	115,7	115,9	115,4	118,4	
	2018	118,5	114,6	114,7	113,1	
	2019	105,5	103,0	99,9	97,7	
	2020	95,1	97,9	100,4	104,6	

		I квартал	II квартал	III квартал	IV квартал	
		<i>I quarter</i>	<i>II quarter</i>	<i>III quarter</i>	<i>IV quarter</i>	
Виробництво комп'ютерів, електронної та оптичної продукції	2015	139,7	140,5	138,6	134,9	<i>Manufacture of computer, electronic and optical products</i>
	2016	115,6	106,8	105,4	106,1	
	2017	110,9	110,7	110,8	110,9	
	2018	109,5	108,3	110,1	109,7	
	2019	106,1	106,6	105,1	103,1	
	2020	101,2	101,0	100,5	101,5	
Виробництво електричного устаткування	2015	139,1	140,8	133,3	124,8	<i>Manufacture of electrical equipment</i>
	2016	110,6	104,3	103,5	105,6	
	2017	109,3	109,1	113,0	122,0	
	2018	127,4	126,0	123,7	113,9	
	2019	102,8	99,0	93,9	87,2	
	2020	84,5	88,0	92,7	100,6	
Виробництво машин і устаткування, н.в.і.у.	2015	122,2	127,4	129,9	128,0	<i>Manufacture of machinery and equipment n.e.c.</i>
	2016	127,6	119,0	115,2	114,3	
	2017	109,9	110,5	110,7	111,7	
	2018	113,3	110,8	110,8	110,7	
	2019	105,6	104,3	102,8	100,6	
	2020	99,8	100,0	100,7	101,7	
Виробництво автотранспортних засобів, причепів і напівпричепів та інших транспортних засобів	2015	113,9	112,0	112,8	115,1	<i>Manufacture of motor vehicles, trailers and semi-trailers, and other transport equipment</i>
	2016	115,5	112,9	111,6	110,4	
	2017	113,0	114,8	117,6	119,2	
	2018	119,1	117,8	118,4	118,1	
	2019	110,6	107,5	105,0	102,6	
	2020	102,8	102,8	99,7	99,5	
Виробництво автотранспортних засобів, причепів і напівпричепів	2015	155,5	147,0	140,7	139,7	<i>Manufacture of motor vehicles, trailers and semi-trailers</i>
	2016	126,3	110,9	107,7	102,0	
	2017	101,5	104,5	115,1	119,5	
	2018	120,5	115,3	109,9	107,8	
	2019	100,6	103,3	97,4	93,3	
	2020	102,8	110,7	114,4	116,9	
Виробництво інших транспортних засобів	2015	103,4	101,2	103,1	105,2	<i>Manufacture of other transport equipment</i>
	2016	110,3	113,2	112,7	114,1	
	2017	118,6	119,9	118,3	118,5	
	2018	118,6	120,4	124,2	125,0	
	2019	117,0	109,7	109,2	107,6	
	2020	102,5	98,8	93,1	91,8	
Виробництво меблів	2015	142,7	147,8	141,2	137,8	<i>Manufacture of furniture</i>
	2016	115,9	107,9	110,2	111,4	
	2017	112,0	111,7	110,5	111,6	
	2018	113,6	111,4	111,1	111,2	
	2019	107,3	107,1	105,6	103,4	
	2020	102,8	102,8	106,2	108,6	
Постачання електроенергії, газу, пари та кондиційованого повітря	2015	134,2	144,2	132,4	128,3	<i>Electricity, gas, steam and air conditioning supply</i>
	2016	126,7	117,0	123,6	153,5	
	2017	139,5	141,5	125,1	103,2	
	2018	127,4	122,8	131,2	131,5	
	2019	124,1	109,5	109,6	104,1	
	2020	96,2	106,2	89,5	94,3	



**1.8. ІНДЕКСИ ЦІН ВИРОБНИКІВ ЗА ВИДАМИ ПРОМИСЛОВОЇ ПРОДУКЦІЇ**  
**PRODUCER PRICE INDICES BY TYPE OF INDUSTRIAL PRODUCTION**

		Січень <i>January</i>	Лютий <i>February</i>	Березень <i>March</i>	Квітень <i>April</i>	Травень <i>May</i>	Червень <i>June</i>
Вугілля кам'яне	2015	101,1	99,8	101,1	99,7	100,4	99,9
	2016	105,4	117,2	100,4	100,2	99,9	91,9
	2017	107,7	98,8	100,0	112,6	101,1	100,4
	2018	99,9	100,2	100,0	98,8	104,3	100,0
	2019	105,6	100,1	99,8	99,9	100,0	99,8
	2020	94,8	96,3	99,1	100,0	101,7	97,5
Нафта сира, у тому числі нафта, одержана з мінералів бітумінозних	2015	100,0	100,0	147,0	90,8	108,1	97,6
	2016	74,1	107,0	123,8	94,5	119,7	103,4
	2017	128,7	100,0	93,6	100,4	94,1	94,1
	2018	113,9	87,7	95,0	105,9	111,1	100,0
	2019	91,5	108,8	100,0	108,3	104,1	100,0
	2020	104,2	100,0	100,0	35,6	100,0	88,0
Газ природний	2015	99,7	98,1	115,3	308,3	98,7	99,3
	2016	99,9	99,4	99,4	99,4	228,4	98,2
	2017	100,6	100,1	100,2	99,4	98,8	100,0
	2018	102,0	99,4	99,7	98,0	101,9	100,8
	2019	98,7	99,0	97,9	97,2	98,4	100,2
	2020	117,4	92,6	85,1	86,1	86,5	79,3
Руди залізні	2015	96,8	118,0	114,1	91,3	84,4	101,4
	2016	96,7	104,5	109,7	129,6	107,9	98,5
	2017	111,4	106,2	112,0	98,0	75,7	91,8
	2018	103,9	109,4	98,5	95,5	91,3	103,8
	2019	92,0	102,6	106,6	97,5	110,2	101,4
	2020	104,0	103,4	98,3	105,4	96,2	103,7
Гранули, щебінь (камінь дроблений), крихта та порошок; галька, гравій	2015	99,0	124,3	100,6	101,6	114,7	97,1
	2016	99,8	102,0	100,7	99,3	99,7	100,9
	2017	103,7	102,1	105,6	101,7	101,2	103,4
	2018	105,7	105,3	105,4	100,5	104,8	101,9
	2019	100,8	101,8	102,6	100,1	100,3	100,1
	2020	100,3	100,0	100,5	101,1	100,4	100,8
М'ясо великої рогатої худоби свіже чи охолоджене	2015	101,3	101,6	107,2	100,7	101,0	102,0
	2016	100,4	99,3	100,3	98,9	99,8	99,7
	2017	104,2	109,2	102,1	99,9	99,1	99,9
	2018	101,9	104,5	97,2	99,8	97,8	99,3
	2019	100,1	98,5	101,5	97,6	98,9	99,0
	2020	101,1	102,9	101,8	100,5	100,9	100,7
М'ясо свиней свіже чи охолоджене	2015	96,3	97,3	113,8	110,4	103,2	99,9
	2016	98,1	89,5	110,2	105,9	98,9	98,7
	2017	92,7	113,1	97,0	107,9	108,4	112,2
	2018	99,5	99,4	100,6	108,2	92,4	101,0
	2019	96,8	96,0	98,5	119,1	90,1	109,1
	2020	98,3	95,9	107,4	102,2	96,7	99,6

(до попереднього місяця; відсотків / to previous month; percent )

Липень <i>July</i>	Серпень <i>August</i>	Вересень <i>September</i>	Жовтень <i>October</i>	Листопад <i>November</i>	Грудень <i>December</i>	
100,1	100,1	105,5	94,6	99,8	97,4	<i>Hard coal</i>
99,1	98,3	100,2	106,4	100,0	118,6	
100,5	106,0	104,3	100,6	108,7	100,1	
99,7	102,6	100,2	99,8	99,9	100,1	
88,7	105,4	98,1	90,8	89,4	97,7	
99,1	99,7	99,4	105,4	101,2	98,8	
98,6	81,7	94,9	101,0	100,0	87,2	<i>Petroleum oils and oils obtained</i>
98,4	89,8	113,2	109,1	89,8	99,9	<i>from bituminous minerals, crude</i>
100,4	107,4	110,5	100,0	110,3	108,4	
101,3	100,8	110,4	105,4	85,3	87,0	
85,1	94,9	100,0	93,9	105,7	97,1	
100,0	209,0	112,5	104,1	94,4	100,0	
100,0	99,6	100,1	100,9	100,2	100,1	<i>Natural gas, liquefied or in</i>
101,1	101,9	100,1	100,4	107,7	103,6	<i>gaseous state</i>
100,5	100,1	100,2	101,2	100,6	100,5	
100,3	100,5	101,6	100,9	119,8	102,5	
88,1	87,4	95,2	94,7	107,8	95,2	
93,3	110,9	128,5	139,8	123,7	101,9	
105,3	95,6	98,2	102,1	93,0	91,3	<i>Iron ores</i>
91,9	106,4	113,9	96,5	110,5	120,4	
98,4	106,6	107,3	106,3	93,7	105,1	
104,6	98,7	103,2	106,5	102,7	108,6	
107,8	103,2	75,7	89,7	97,7	95,4	
105,6	102,4	105,5	110,0	97,8	108,4	
99,7	89,4	100,7	100,0	103,5	105,3	<i>Granules, chippings and powder;</i>
99,9	100,4	103,7	100,5	101,7	101,3	<i>pebbles, gravel</i>
101,8	102,1	102,7	103,0	101,9	101,6	
100,3	100,9	101,6	101,5	100,1	99,8	
99,5	100,2	100,4	98,9	99,3	99,5	
100,2	99,9	100,4	100,1	100,0	100,3	
103,2	101,3	99,5	104,8	100,0	99,0	<i>Meat of bovine animals, fresh or</i>
98,7	100,5	102,1	102,2	103,5	103,4	<i>chilled</i>
100,3	99,6	102,7	100,9	102,6	100,9	
99,3	99,0	101,1	100,6	101,0	99,9	
99,8	100,2	101,1	101,9	100,1	100,2	
102,0	100,0	98,3	100,1	100,3	101,7	
110,9	101,0	94,2	93,0	100,4	97,2	<i>Meat of swine, fresh or chilled</i>
105,8	101,0	105,5	93,0	104,1	106,1	
98,9	104,6	105,3	92,5	101,5	98,8	
99,1	103,8	104,8	97,0	95,2	101,3	
97,0	106,5	94,6	101,5	95,1	100,5	
98,5	106,8	96,5	102,0	97,0	93,6	

Продовження табл.1.8

		Січень <i>January</i>	Лютий <i>February</i>	Березень <i>March</i>	Квітень <i>April</i>	Травень <i>May</i>	Червень <i>June</i>
М'ясо свійської птиці свіже чи охолоджене	2015	95,2	94,7	114,2	101,9	105,7	99,3
	2016	95,6	100,2	100,2	103,7	97,8	103,4
	2017	100,7	104,7	100,4	101,6	100,3	106,2
	2018	102,3	99,0	101,4	96,9	97,9	100,2
	2019	101,4	97,6	99,2	103,0	101,8	102,1
	2020	98,5	98,9	99,9	97,8	99,5	101,4
Вироби ковбасні варені, сосиски, сардельки	2015	100,6	101,1	108,6	102,4	99,9	99,2
	2016	100,0	100,1	100,4	100,0	100,2	100,1
	2017	100,3	103,3	101,3	101,3	100,8	101,5
	2018	100,6	102,7	101,0	100,4	100,2	99,9
	2019	100,3	99,8	101,6	101,5	101,8	100,3
	2020	100,3	100,0	100,2	101,1	100,2	100,0
Сік томатний	2015	102,7	104,5	110,2	100,1	100,2	102,3
	2016	111,4	105,8	100,2	99,9	104,9	105,3
	2017	100,0	100,0	102,1	100,0	100,0	100,0
	2018	104,8	100,1	103,4	100,7	100,0	100,5
	2019	100,0	101,1	100,2	100,0	100,0	100,0
	2020	100,1	100,0	100,0	100,0	100,0	100,8
Сік яблучний	2015	105,3	113,4	103,2	99,7	99,6	102,9
	2016	109,1	104,6	104,5	99,7	99,8	100,6
	2017	100,4	100,0	100,1	99,2	99,7	101,3
	2018	107,4	100,0	99,4	103,0	104,3	98,6
	2019	95,9	98,6	103,3	97,7	101,7	101,9
	2020	110,8	99,5	102,5	101,7	96,9	102,8
Олія соняшникова нерафінована	2015	109,0	109,6	115,3	101,6	93,8	104,0
	2016	102,9	110,8	102,1	101,4	100,0	96,6
	2017	103,1	102,8	99,1	95,9	102,4	93,8
	2018	101,5	98,4	98,6	99,6	99,7	99,8
	2019	100,4	100,8	98,4	100,0	99,0	101,8
	2020	101,6	103,2	101,1	102,1	101,5	101,8
Олія соняшникова та її фракції, рафіновані, але не піддані хімічній модифікації	2015	107,1	120,8	111,5	100,1	100,0	99,6
	2016	101,7	106,5	100,7	98,4	98,7	101,3
	2017	101,3	99,8	99,8	97,3	98,4	99,9
	2018	102,0	98,1	97,6	100,3	99,8	99,7
	2019	100,6	98,3	100,5	100,4	97,7	101,8
	2020	101,1	100,3	109,8	106,2	92,5	105,2
Молоко рідке оброблене (пастеризоване, стерилізоване, гомогенізоване, топлене, пептизоване)	2015	101,6	100,5	106,3	101,2	101,5	100,3
	2016	100,8	101,7	102,3	100,1	98,8	100,1
	2017	105,7	103,1	101,4	100,4	99,7	100,0
	2018	100,2	100,8	101,8	101,8	99,1	99,5
	2019	103,1	100,1	101,9	97,4	99,4	100,1
	2020	101,6	100,1	100,2	100,2	100,0	100,1
Масло вершкове та продукти молочні пастоподібні	2015	100,4	100,0	107,6	99,9	101,0	99,3
	2016	102,1	102,4	104,0	96,9	97,1	98,9
	2017	101,1	100,2	100,5	97,0	99,5	101,6
	2018	100,1	104,0	96,9	99,1	97,9	103,4
	2019	101,9	100,4	99,8	99,8	100,5	99,6
	2020	99,8	100,7	99,6	102,0	98,0	100,9

Липень July	Серпень August	Вересень September	Жовтень October	Листопад November	Грудень December	
102,8	102,3	101,9	102,1	98,9	104,2	<i>Meat of poultry, fresh or chilled</i>
104,0	98,1	107,3	99,0	99,9	100,4	
107,6	104,3	106,4	98,1	98,7	102,2	
87,1	105,9	103,2	108,5	97,9	100,5	
100,4	97,3	98,9	98,5	99,7	95,8	
102,4	100,2	100,5	101,7	99,6	100,5	
100,1	102,8	101,3	100,7	101,5	100,7	<i>Boiled sausage, sausages, wieners</i>
100,7	100,2	101,7	101,2	100,0	100,7	
102,1	101,3	101,8	102,4	101,3	102,1	
100,8	98,8	103,3	101,9	100,7	100,3	
100,4	100,1	100,5	100,2	100,0	100,2	
100,0	100,3	101,0	100,3	100,9	99,9	
101,2	100,0	98,9	101,7	101,8	100,0	<i>Tomato juice</i>
100,0	100,0	100,9	100,0	104,0	100,2	
100,0	100,0	102,8	100,2	100,0	100,1	
100,0	100,0	104,2	100,6	100,0	100,1	
100,0	100,1	102,2	100,3	100,3	100,0	
100,0	100,1	100,0	104,4	100,0	100,0	
100,1	106,6	104,7	104,1	100,2	102,3	<i>Apple juice</i>
99,6	93,3	100,0	102,3	101,0	99,2	
107,2	108,9	109,1	102,9	102,3	113,1	
99,0	96,9	99,4	94,6	95,7	93,0	
101,1	101,2	121,7	102,7	103,7	99,9	
101,8	103,1	102,5	100,8	100,0	100,5	
100,0	104,2	98,8	96,6	106,5	101,8	<i>Sunflower-seed oil, crude</i>
101,1	99,1	103,5	98,8	99,2	99,9	
99,7	100,9	101,2	103,1	101,3	100,2	
100,9	101,4	100,8	98,2	96,9	98,1	
100,6	100,9	96,9	95,7	99,1	99,3	
102,6	101,6	114,8	100,2	106,1	105,0	
101,5	100,1	98,1	99,7	102,6	98,9	<i>Sunflower-seed oil and its</i>
99,8	99,8	101,1	99,8	100,1	101,4	<i>fractions, refined but not</i>
100,3	99,4	102,1	104,1	99,5	100,8	<i>chemically modified</i>
101,2	101,0	98,9	98,7	95,2	97,4	
102,6	101,5	97,9	97,6	95,6	97,1	
106,5	101,8	99,8	103,2	101,2	142,4	
100,2	101,1	100,6	101,8	102,7	102,9	<i>Processed liquid milk</i>
99,6	101,3	104,5	104,0	101,6	102,6	
98,2	101,0	103,8	102,3	102,9	102,1	
100,1	100,7	102,6	100,9	101,1	100,4	
100,0	100,5	107,4	97,8	100,4	100,8	
101,9	100,0	107,2	96,7	100,8	100,3	
100,6	100,6	101,3	106,4	104,9	104,6	<i>Butter and dairy spreads</i>
100,1	104,8	105,9	111,5	103,2	109,0	
104,0	100,6	104,0	102,2	105,0	99,2	
99,8	100,3	102,7	101,5	101,3	103,0	
99,7	101,1	101,3	100,1	101,8	100,8	
98,9	101,6	102,4	100,9	102,1	101,7	

Продовження табл.1.8

		Січень	Лютий	Березень	Квітень	Травень	Червень
		<i>January</i>	<i>February</i>	<i>March</i>	<i>April</i>	<i>May</i>	<i>June</i>
Сир твердий	2015	105,6	101,0	105,9	104,8	101,6	100,2
	2016	100,9	101,2	100,8	100,4	97,4	97,5
	2017	106,7	100,3	101,3	100,1	95,7	98,5
	2018	101,7	97,9	98,8	100,8	97,9	99,6
	2019	100,8	103,1	99,9	98,4	98,8	97,9
	2020	96,7	104,1	101,2	104,5	96,0	98,1
Кефір неароматизований, без додавання фруктів, горіхів, какао та інших наповнювачів	2015	102,3	100,2	108,6	101,0	101,4	101,4
	2016	100,2	101,8	103,0	100,3	99,6	100,1
	2017	101,4	101,8	101,3	100,5	98,9	100,1
	2018	100,4	100,1	103,1	100,6	99,6	99,4
	2019	100,5	99,9	101,9	100,1	99,9	99,8
	2020	101,0	99,9	100,1	100,1	100,0	100,0
Сметана неароматизована, без додавання фруктів, горіхів, какао та інших наповнювачів	2015	100,6	100,6	107,9	103,3	101,3	100,0
	2016	100,9	102,3	102,4	101,4	100,4	100,0
	2017	102,5	102,2	101,6	100,3	99,4	100,0
	2018	100,1	100,5	101,4	102,1	99,6	99,3
	2019	100,8	100,3	102,0	100,3	99,9	99,8
	2020	100,5	99,9	100,1	99,8	100,0	100,0
Борошно пшеничне чи пшенично-житнє	2015	105,3	115,9	108,5	96,8	96,1	94,7
	2016	103,3	101,5	100,1	99,3	100,2	100,4
	2017	101,6	103,1	101,3	100,4	99,5	100,0
	2018	101,0	100,6	100,2	100,9	100,6	99,8
	2019	102,0	99,7	100,6	99,0	99,4	101,1
	2020	100,5	104,5	99,5	107,1	102,7	99,5
Гречка (ядриця, січка)	2015	101,8	100,6	112,9	100,9	97,5	100,7
	2016	102,2	114,3	106,3	102,7	103,7	103,8
	2017	100,8	102,0	99,2	95,2	96,4	94,2
	2018	98,2	97,6	93,3	90,5	95,6	106,0
	2019	100,7	102,1	100,0	95,9	99,0	107,8
	2020	103,0	98,9	104,3	123,9	99,7	104,0
Хліб житній	2015	100,9	105,7	116,5	102,6	100,0	100,0
	2016	100,0	100,9	103,3	102,3	100,1	100,0
	2017	100,2	102,1	101,5	100,0	100,1	101,0
	2018	102,4	100,2	100,6	100,0	100,2	101,6
	2019	100,3	100,5	100,0	114,0	100,0	104,3
	2020	100,0	100,0	100,0	100,1	100,0	100,0
Хліб пшеничний	2015	102,5	107,3	118,8	101,6	100,0	103,4
	2016	100,0	100,3	100,3	100,1	101,2	100,9
	2017	103,7	104,3	102,5	100,2	100,5	101,0
	2018	101,3	100,7	101,0	101,0	100,8	100,6
	2019	100,2	101,6	100,7	100,9	101,1	101,1
	2020	100,1	100,2	100,3	100,6	100,1	100,1
Хліб житньо-пшеничний і пшенично-житній	2015	104,7	111,3	116,3	100,0	99,9	100,3
	2016	100,1	100,1	100,3	100,2	100,6	101,0
	2017	101,8	106,1	104,0	100,2	101,1	100,3
	2018	100,8	101,2	102,4	102,3	100,3	100,3
	2019	100,4	102,9	101,0	100,5	104,3	102,0
	2020	100,3	100,1	100,3	100,6	100,1	100,0

Липень July	Серпень August	Вересень September	Жовтень October	Листопад November	Грудень December	
105,1	101,0	99,3	99,3	103,2	106,3	<i>Cheese hard</i>
101,3	100,0	101,7	104,9	105,4	106,8	
100,1	99,8	101,0	104,6	105,8	104,0	
99,4	101,1	102,6	100,6	103,2	104,0	
99,8	99,2	103,1	102,3	101,7	102,1	
96,7	102,2	101,8	101,5	102,1	97,5	
99,7	101,1	101,0	101,2	101,3	101,6	<i>Kefir, not flavoured, not containing</i>
99,9	100,8	103,8	103,6	105,4	106,9	<i>added fruits, nuts, cocoa and other</i>
100,4	101,3	102,5	102,6	103,3	102,5	<i>fillers</i>
100,0	100,5	102,0	100,9	101,3	100,5	
100,1	101,2	100,9	101,3	101,2	101,0	
100,4	100,1	101,3	100,5	100,7	100,7	
100,4	101,4	100,5	101,3	103,1	102,0	<i>Sour cream, not flavoured, not</i>
100,3	99,6	104,1	103,2	101,4	106,0	<i>containing added fruits, nuts, cocoa</i>
101,1	102,5	102,3	102,2	103,7	102,5	<i>and other fillers</i>
100,0	101,1	102,4	100,8	102,0	101,6	
99,8	100,9	102,6	101,2	100,3	100,8	
100,0	100,0	103,2	100,6	100,9	99,9	
96,4	100,3	99,5	99,8	104,1	101,8	<i>Wheat or maslin flour</i>
99,5	99,1	101,8	100,7	102,6	102,4	
100,2	100,5	100,3	101,2	100,9	100,9	
100,7	109,4	102,3	101,2	100,7	100,7	
97,9	94,4	95,9	99,4	100,6	100,0	
98,0	100,4	100,3	109,9	109,0	100,5	
104,1	112,6	100,2	105,4	109,5	102,9	<i>Buckwheat (core, crushed)</i>
93,9	96,3	90,3	101,2	101,7	102,2	
94,8	104,2	90,4	95,0	96,5	91,5	
110,4	92,7	101,6	98,2	97,1	100,3	
101,2	107,4	119,1	114,1	101,5	102,6	
99,3	96,8	101,6	99,8	103,0	98,9	
98,8	100,0	100,0	100,0	100,0	100,4	<i>Rye bread</i>
100,0	100,0	101,9	100,3	103,0	101,8	
100,0	101,8	100,0	100,0	101,5	100,1	
100,1	102,4	104,1	100,8	103,6	102,1	
100,0	100,0	100,0	100,0	100,0	100,0	
102,0	100,0	100,0	100,1	101,6	101,7	
100,0	100,0	100,0	99,9	100,3	101,8	<i>White bread</i>
100,1	100,1	101,0	101,0	101,6	101,8	
100,9	101,1	101,2	103,3	101,8	100,8	
101,5	101,8	102,3	101,3	102,3	101,3	
100,3	100,2	100,1	100,1	101,3	100,4	
100,8	100,1	100,3	102,4	103,7	101,0	
100,0	100,0	100,0	100,0	100,8	105,1	<i>Rye-wheat and wheat-rye bread</i>
100,2	100,3	100,6	101,8	100,9	101,3	
101,4	101,8	101,3	104,3	101,4	100,7	
102,4	101,9	102,4	101,1	104,0	101,3	
100,0	100,2	100,1	100,0	102,2	100,0	
100,5	100,1	101,2	101,7	104,5	101,0	

Продовження табл.1.8

		Січень <i>January</i>	Лютий <i>February</i>	Березень <i>March</i>	Квітень <i>April</i>	Травень <i>May</i>	Червень <i>June</i>
Пряники та вироби подібні; печиво солодке; вафлі та вафельні пластини	2015	103,7	111,5	111,6	100,3	100,4	101,0
	2016	101,3	101,2	102,0	99,7	99,9	99,8
	2017	101,1	101,2	102,3	100,6	102,2	99,7
	2018	100,6	99,6	101,7	100,0	99,7	100,3
	2019	101,3	100,9	100,7	100,2	99,7	100,0
	2020	100,0	99,5	102,3	101,0	100,4	100,5
Вироби макаронні, локшина та вироби борошняні подібні	2015	104,9	106,8	132,0	96,7	93,9	94,8
	2016	100,2	99,3	100,0	99,6	95,2	101,1
	2017	100,2	102,4	100,1	100,0	100,1	100,5
	2018	104,0	100,7	102,2	100,0	100,0	100,1
	2019	100,0	105,6	100,2	100,1	100,8	100,3
	2020	100,7	100,0	101,8	104,7	100,8	99,8
Цукор білий кристалічний буряковий	2015	103,7	110,9	109,4	98,8	103,1	104,0
	2016	101,0	98,8	99,7	98,5	98,7	97,5
	2017	99,4	103,9	109,0	100,6	99,4	98,0
	2018	100,8	105,1	92,5	97,7	102,2	96,0
	2019	101,6	98,0	98,6	100,7	102,4	105,0
	2020	101,7	103,6	100,1	105,7	101,8	100,3
Шоколад і продукти харчові готові, які містять какао (крім какао-порошку підсолодженого), у пакуваннях масою менше 2 кг	2015	106,3	104,9	117,6	104,1	105,2	100,8
	2016	100,1	96,6	100,7	98,7	102,2	100,2
	2017	100,5	100,4	101,2	100,0	99,9	99,9
	2018	100,4	97,9	101,5	99,8	99,1	100,7
	2019	101,3	100,0	98,4	99,5	100,2	102,9
	2020	100,2	101,9	102,1	102,4	98,9	100,6
Бренді (уключаючи "Коньяк України")	2015	104,1	101,3	105,5	100,0	99,3	99,8
	2016	99,9	102,5	102,7	102,2	100,3	98,8
	2017	94,4	101,3	99,6	100,0	99,9	100,3
	2018	100,6	98,4	97,6	98,9	100,0	100,0
	2019	100,0	100,3	100,0	100,0	100,0	100,0
	2020	100,0	100,0	105,0	100,0	100,0	100,0
Горілка з вмістом спирту не більше 45,4 %	2015	105,2	103,4	105,1	111,9	102,0	97,2
	2016	101,7	103,6	92,6	103,4	105,2	103,2
	2017	100,5	100,8	89,7	102,1	103,9	100,2
	2018	100,4	100,2	103,1	100,1	99,9	99,9
	2019	101,7	100,6	100,0	100,7	100,0	100,3
	2020	99,7	100,3	99,7	100,4	99,6	100,0
Пиво, крім відходів пивоваріння	2015	103,5	101,2	108,2	100,4	103,3	101,4
	2016	103,6	101,6	103,8	101,7	102,7	101,6
	2017	102,5	101,4	101,4	104,2	100,3	100,3
	2018	102,2	104,2	104,2	100,1	101,8	101,4
	2019	100,4	102,8	100,7	104,2	100,4	101,8
	2020	100,0	102,8	100,0	100,0	100,8	101,3
Води натуральні мінеральні негазовані	2015	100,6	107,7	128,9	100,4	101,0	93,6
	2016	99,9	100,1	100,0	100,9	100,9	100,3
	2017	100,1	100,0	99,9	100,0	100,0	100,1
	2018	100,0	100,1	97,2	101,3	100,0	100,9
	2019	100,0	99,9	103,1	100,5	99,9	100,0
	2020	100,1	100,3	100,0	100,4	100,1	90,7

Липень July	Серпень August	Вересень September	Жовтень October	Листопад November	Грудень December	
101,5	100,4	100,1	100,4	101,9	101,3	<i>Gingerbread and the like; sweet</i>
99,1	100,3	102,0	100,7	100,9	102,5	<i>biscuits; waffles and wafers</i>
99,7	100,9	99,6	101,3	100,7	102,5	
100,1	101,0	103,1	100,2	99,8	99,8	
100,1	99,2	100,8	100,3	99,7	99,2	
100,9	100,3	99,3	101,8	101,6	100,4	
99,7	99,6	100,4	95,9	101,6	105,0	<i>Macaroni, noodles and similar</i>
100,0	99,8	98,0	100,2	100,0	102,1	<i>farinaceous products</i>
100,0	100,0	100,0	100,7	101,5	100,0	
100,0	104,6	104,2	100,0	105,3	100,0	
101,0	100,0	100,1	99,9	100,0	100,0	
100,0	100,0	100,0	102,3	100,1	101,2	
101,8	101,2	103,1	114,4	103,5	101,2	<i>White beet, sugar, crystalline</i>
101,9	100,5	100,1	103,4	104,9	98,0	
100,4	99,8	95,5	89,2	105,5	92,5	
105,1	101,8	95,9	95,9	100,0	100,6	
99,6	97,2	99,3	94,9	99,8	99,4	
99,1	98,9	102,1	112,1	113,5	110,3	
100,1	100,1	100,4	100,5	100,7	101,4	<i>Chocolate and food preparations</i>
99,1	100,2	100,3	100,0	101,0	101,0	<i>containing cocoa (except</i>
99,6	100,5	101,0	100,1	100,2	102,6	<i>sweetened cocoa powder), other</i>
100,4	100,5	102,0	99,6	99,0	100,8	<i>than in bulk forms</i>
100,2	99,1	100,1	100,4	100,4	96,3	
101,5	101,4	98,9	101,0	100,6	99,8	
105,7	105,3	102,5	100,0	100,8	100,6	<i>Brandy</i>
99,2	100,0	103,6	99,7	100,2	107,8	<i>(including "Cognac of Ukraine")</i>
100,7	100,0	116,0	101,2	103,5	101,1	
99,7	100,0	100,4	106,2	99,6	100,0	
100,0	100,1	100,0	99,9	100,0	100,0	
100,0	100,0	100,0	100,0	100,0	100,0	
104,7	101,0	109,1	101,5	97,0	98,7	<i>Vodka of an alcoholic strength</i>
99,1	99,5	101,7	100,3	98,0	112,3	<i>by volume of ≤ 45,4 %</i>
99,8	100,2	117,7	100,1	102,6	100,5	
100,3	100,0	100,0	119,0	102,2	100,7	
100,2	100,1	100,0	100,6	100,3	100,2	
100,0	100,6	99,8	99,9	99,7	99,5	
104,6	100,4	100,0	101,5	100,0	100,8	<i>Beer, except dregs from brewing</i>
102,1	100,0	100,2	100,0	100,0	100,1	
100,1	101,2	100,0	100,0	100,0	100,7	
103,1	99,8	100,5	100,2	100,9	100,1	
103,4	100,6	99,5	100,2	100,1	100,0	
100,2	99,9	100,4	100,0	100,0	100,0	
102,6	100,0	100,0	102,5	99,8	100,0	<i>Natural mineral not aerated waters</i>
100,0	100,0	100,1	100,0	100,0	100,0	
106,3	100,0	100,0	100,1	100,0	100,1	
104,7	99,9	103,1	100,0	100,0	100,2	
99,9	100,1	105,3	100,0	100,0	100,1	
100,5	100,3	100,2	100,0	100,6	100,5	



Продовження табл.1.8

		Січень <i>January</i>	Лютий <i>February</i>	Березень <i>March</i>	Квітень <i>April</i>	Травень <i>May</i>	Червень <i>June</i>
Води натуральні мінеральні газовані	2015	102,3	104,4	113,9	107,6	99,4	98,2
	2016	100,6	100,3	100,7	100,7	100,0	100,1
	2017	100,2	100,6	100,8	101,0	100,1	100,5
	2018	100,3	100,7	100,5	105,7	101,0	100,8
	2019	100,1	100,0	103,8	101,2	100,0	100,9
	2020	100,0	100,0	100,0	100,3	100,1	91,0
Напої безалкогольні інші	2015	100,4	102,1	104,2	108,3	99,9	101,0
	2016	103,9	100,3	106,2	100,0	102,1	100,5
	2017	101,8	99,9	100,2	103,8	100,1	100,9
	2018	104,1	99,8	101,2	101,9	100,1	102,6
	2019	100,0	101,0	100,0	100,1	100,0	100,2
	2020	100,1	100,0	100,1	100,5	100,2	100,1
Сигари, черут (сигари з обрізаними кінцями), сигарилли (сигари тонкі) та сигарети, з тютюну чи заміників тютюну	2015	100,0	99,7	105,9	111,3	99,8	103,8
	2016	97,3	99,6	99,4	99,1	101,5	102,5
	2017	95,7	102,4	100,4	102,1	102,0	100,8
	2018	95,3	102,6	100,6	100,0	99,6	94,9
	2019	97,3	98,4	97,2	100,0	103,5	99,7
	2020	91,2	100,0	100,5	104,6	102,4	100,8
Білизна постільна	2015	108,8	133,2	96,3	94,4	100,0	100,7
	2016	100,0	102,4	100,0	100,0	99,8	100,0
	2017	102,5	100,0	100,0	100,0	100,0	100,0
	2018	100,1	104,8	99,9	100,0	100,1	100,0
	2019	100,2	105,2	100,0	100,0	101,2	100,6
	2020	99,9	100,1	100,0	100,1	100,0	100,3
Комплекти, костюми, куртки, піджаки та блейзери, виробничого та професійного призначення, чоловічі	2015	100,7	113,7	102,4	108,9	101,4	100,2
	2016	101,1	100,5	100,2	100,8	100,6	100,6
	2017	101,4	100,3	101,3	100,2	100,1	99,9
	2018	105,3	99,4	100,1	101,6	102,2	104,1
	2019	101,3	102,7	100,4	103,8	99,2	100,0
	2020	101,4	101,0	106,3	100,7	100,0	97,3
Сукні, спідниці та спідниці-брюки, крім трикотажних, жіночі та дівчачі	2015	99,8	100,0	104,7	100,0	101,2	100,0
	2016	100,0	110,0	100,0	100,0	100,0	100,0
	2017	101,5	100,0	99,9	100,0	100,0	100,0
	2018	101,5	100,1	100,0	100,0	100,0	100,0
	2019	100,0	100,6	100,0	100,8	101,2	100,0
	2020	100,0	100,1	102,8	99,5	99,7	100,6
Одяг і аксесуари до одягу, трикотажні машинного або ручного в'язання, для немовлят	2015	101,7	100,2	115,6	100,0	100,0	100,0
	2016	100,0	100,5	100,0	100,0	100,0	100,0
	2017	100,3	100,0	100,2	100,0	100,0	99,7
	2018	100,0	99,6	100,1	100,0	100,0	100,0
	2019	100,0	100,0	100,7	100,0	100,0	100,0
	2020	111,4	100,0	100,0	100,0	99,2	100,0
Взуття з верхом зі шкіри натуральної, крім спортивного, взуття із захисним металевим підноском, взуття спеціалізованого різного	2015	101,3	104,7	105,0	99,3	100,0	100,0
	2016	100,0	100,1	100,3	100,0	100,0	100,0
	2017	100,0	108,0	100,0	100,3	100,0	100,9
	2018	100,0	100,1	100,0	100,0	100,0	100,0
	2019	100,1	100,0	99,7	99,9	99,8	99,7
	2020	100,0	100,0	100,1	100,0	100,1	99,7

Липень <i>July</i>	Серпень <i>August</i>	Вересень <i>September</i>	Жовтень <i>October</i>	Листопад <i>November</i>	Грудень <i>December</i>	
102,4	101,6	100,5	101,8	100,1	100,0	<i>Natural mineral aerated waters</i>
100,0	100,1	100,1	99,8	100,0	100,0	
103,8	100,0	100,1	100,1	101,0	100,9	
102,6	100,4	100,2	102,9	99,9	100,1	
100,0	100,2	102,0	99,9	100,0	100,1	
100,0	100,2	99,7	100,1	100,0	100,0	
102,1	104,8	100,0	100,9	101,1	100,3	<i>Other non alcoholic beverages</i>
102,0	100,2	100,4	99,2	102,7	99,9	
101,9	99,9	100,0	100,0	100,0	100,3	
100,4	101,2	99,9	100,4	100,1	100,1	
100,2	100,7	100,5	99,9	100,0	100,0	
100,0	100,2	99,9	101,6	99,8	100,0	
99,7	100,0	104,0	100,9	99,4	92,8	<i>Cigars, cheroots, cigarillos and</i>
116,3	99,8	116,4	105,6	99,3	101,9	<i>cigarettes, of tobacco or tobacco</i>
103,0	100,9	104,3	101,9	100,6	102,9	<i>substitutes</i>
101,2	103,4	106,8	102,5	104,7	100,1	
98,6	100,5	109,4	103,9	100,5	106,9	
101,0	107,3	103,9	107,0	105,0	98,2	
99,7	100,3	100,1	99,8	102,0	100,0	<i>Bed linen</i>
100,0	99,9	100,1	100,0	100,0	100,0	
100,0	100,0	103,1	100,2	98,9	100,0	
100,0	100,1	108,0	100,0	100,0	95,7	
100,2	100,0	100,0	100,0	100,0	100,0	
100,0	100,2	100,0	100,1	100,0	100,0	
99,0	100,3	100,8	100,0	102,2	100,4	<i>Men's ensembles, jackets and</i>
101,1	99,5	101,5	100,0	99,0	100,6	<i>blazers, industrial and</i>
100,0	99,3	99,8	100,1	100,6	100,1	<i>occupational</i>
100,1	100,0	100,2	100,8	100,9	100,6	
99,9	99,2	99,7	100,4	100,9	98,0	
102,5	100,4	99,9	100,4	99,9	100,0	
102,0	100,6	100,0	100,0	100,6	101,0	<i>Women's or girls' dresses, skirts</i>
100,0	100,0	100,0	100,0	100,0	100,0	<i>and divided skirts of textile</i>
100,0	100,0	100,0	100,0	100,0	100,0	<i>fabrics, not knitted or crocheted</i>
100,0	100,0	100,0	100,0	100,0	107,4	
100,6	103,1	103,1	100,0	101,8	103,2	
100,8	101,1	100,9	100,0	100,0	100,0	
100,0	100,9	100,0	100,0	100,0	100,0	<i>Babies' garments and clothing</i>
100,0	100,0	101,6	100,0	100,0	105,8	<i>accessories, knitted or crocheted</i>
100,3	100,0	100,0	100,0	100,0	100,4	
100,0	100,0	101,8	100,0	100,0	100,1	
100,0	100,0	99,7	100,0	100,0	100,0	
100,0	97,8	100,0	101,6	100,0	100,0	
101,5	101,5	100,0	100,0	100,4	100,6	<i>Footwear with uppers of leather,</i>
100,0	100,0	100,0	99,9	100,0	100,9	<i>other than sports footwear,</i>
100,0	100,0	100,0	100,0	100,0	100,0	<i>footwear incorporating</i>
100,7	100,0	100,4	100,0	100,0	100,0	<i>a protective metal toe-cap and</i>
100,4	101,5	100,2	100,0	99,3	100,1	<i>miscellaneous special footwear</i>
99,7	100,2	100,0	100,3	101,6	99,9	

Продовження табл.1.8

		Січень <i>January</i>	Лютий <i>February</i>	Березень <i>March</i>	Квітень <i>April</i>	Травень <i>May</i>	Червень <i>June</i>
Папір і картон гофровані, у рулонах або в аркушах	2015	101,5	104,7	103,8	100,3	101,5	100,0
	2016	101,3	101,3	100,2	99,7	100,0	99,6
	2017	100,4	102,2	100,2	104,1	100,1	100,1
	2018	102,8	102,4	99,9	99,7	99,8	102,5
	2019	100,1	100,1	100,1	100,0	98,9	100,8
	2020	100,4	99,4	100,0	99,3	99,6	100,5
Шпалери та вироби з паперу для покриття стін подібні; папір прозорий для вікон	2015	98,0	128,8	111,9	99,4	105,2	100,5
	2016	102,5	100,6	102,9	99,3	99,6	99,6
	2017	101,1	99,8	100,1	99,9	100,3	99,7
	2018	104,2	100,1	97,8	100,2	98,8	100,4
	2019	99,7	99,5	100,6	99,5	99,7	99,7
	2020	99,3	99,4	100,3	101,5	101,6	99,6
Кокс і напівкокс із вугілля кам'яного, вугілля бурого та торфу; вугілля ретортне	2015	105,0	126,5	98,7	100,3	96,4	100,2
	2016	112,1	91,6	107,7	98,3	102,8	96,4
	2017	110,4	109,1	108,0	83,9	106,3	99,3
	2018	94,0	101,1	97,1	94,2	97,3	92,1
	2019	104,9	99,8	100,4	95,8	91,7	97,8
	2020	99,9	108,1	114,4	94,8	90,3	92,6
Водень, аргон, гази інертні, азот і кисень	2015	100,2	106,3	110,0	108,1	98,9	99,7
	2016	99,5	100,7	94,5	100,3	104,9	98,8
	2017	100,6	98,8	94,3	107,1	112,6	99,3
	2018	101,5	101,4	101,7	99,3	99,5	98,4
	2019	93,7	102,2	106,0	90,1	100,1	102,2
	2020	98,0	98,2	98,6	99,7	107,1	99,2
Спирт етиловий неденатурований із вмістом спирту не менше 80 об. %	2015	98,4	100,5	119,2	101,3	101,3	100,0
	2016	99,7	100,2	100,0	109,7	98,3	102,2
	2017	107,1	100,0	105,1	100,7	99,5	100,6
	2018	101,0	100,3	101,3	100,3	101,4	100,0
	2019	105,4	98,2	102,3	99,9	100,0	101,7
	2020	100,4	99,9	98,9	102,6	100,0	100,3
Фарби та лаки на основі акрилових або вінілових полімерів, у водному середовищі	2015	103,3	117,2	107,3	100,7	97,0	100,0
	2016	100,0	100,0	102,4	102,9	100,3	100,0
	2017	100,0	101,1	104,4	101,4	100,0	104,5
	2018	100,0	107,1	102,7	100,1	100,0	100,0
	2019	100,0	100,1	101,2	100,6	100,8	100,5
	2020	100,0	100,0	100,5	100,4	100,1	100,0
Препарати лікарські, що містять пеніцилін та інші антибіотики	2015	97,5	101,4	108,0	103,4	102,2	101,8
	2016	100,2	103,0	102,7	99,4	99,2	100,2
	2017	101,2	100,4	99,9	101,2	99,8	99,9
	2018	101,9	100,0	101,4	101,0	100,3	100,1
	2019	101,9	100,4	100,0	100,7	100,3	100,0
	2020	100,8	100,3	100,5	102,2	100,0	100,9
Препарати лікарські, що містять алкалоїди або їх похідні, і не містять гормонів чи антибіотиків	2015	102,5	104,3	112,6	103,1	100,1	100,6
	2016	102,2	100,4	100,1	100,7	100,4	100,6
	2017	101,7	102,1	100,1	100,5	100,8	100,2
	2018	103,2	100,2	101,2	100,5	100,7	101,5
	2019	101,1	101,4	100,9	100,7	100,7	100,2
	2020	101,6	101,0	100,3	100,4	100,3	100,6

Липень July	Серпень August	Вересень September	Жовтень October	Листопад November	Грудень December	
99,8	100,1	100,1	100,5	101,4	100,4	<i>Corrugated paper and paperboard</i>
100,9	100,6	100,1	100,5	100,4	100,0	<i>in rolls or sheets</i>
100,2	100,0	100,4	100,2	101,1	104,6	
103,0	100,6	101,5	99,9	100,1	100,7	
99,6	99,6	99,9	99,8	100,0	99,3	
99,3	99,8	100,2	96,3	99,5	100,7	
101,1	100,4	104,0	100,2	100,7	100,0	<i>Wallpaper and similar wall</i>
99,7	101,2	100,7	99,8	99,4	100,0	<i>coverings; window transparencies</i>
100,2	100,1	101,5	100,0	100,1	101,5	<i>of paper</i>
100,5	100,9	101,2	103,8	99,4	99,6	
100,7	99,8	99,7	99,8	99,6	99,2	
100,4	100,5	100,5	99,8	100,2	100,4	
99,1	98,3	96,2	97,4	98,1	96,2	<i>Coke and semi-coke of coal, of</i>
109,7	95,1	111,7	146,6	100,1	100,8	<i>lignite or of peat; retort carbon</i>
98,1	97,7	100,7	129,2	104,1	102,0	
94,5	109,3	102,5	100,0	101,2	107,7	
99,8	97,3	94,1	95,4	87,1	95,6	
105,4	93,1	112,6	99,2	101,3	97,2	
102,1	101,4	97,8	99,0	99,7	99,1	<i>Hydrogen, argon, rare gasses,</i>
99,4	103,8	104,5	96,2	101,4	104,6	<i>nitrogen and oxygen</i>
99,2	106,5	99,7	103,8	106,8	100,0	
100,7	100,4	96,7	98,9	99,3	107,8	
100,2	97,0	103,1	107,2	105,0	95,3	
99,3	101,2	98,5	102,5	109,1	103,9	
100,0	102,6	102,6	99,9	101,6	99,9	<i>Undenatured ethyl alcohol of</i>
103,1	100,6	99,5	99,4	100,7	100,4	<i>alcoholic strength by volume</i>
100,0	100,0	100,3	99,7	100,0	100,0	<i>of ≥ 80%</i>
102,2	100,0	99,6	98,8	101,0	100,8	
100,7	98,3	100,0	100,0	100,0	100,0	
99,1	99,8	99,9	99,0	104,0	99,9	
101,0	100,1	100,0	100,0	100,5	100,4	<i>Paints and varnishes based on</i>
100,2	99,6	99,8	100,0	98,8	98,7	<i>acrylic or vinyl polymers, in an</i>
101,0	100,8	100,0	100,7	102,1	100,1	<i>aqueous medium</i>
100,0	100,5	101,3	100,0	100,1	100,0	
100,2	99,8	100,0	100,2	100,5	99,6	
100,0	99,7	101,0	100,0	100,4	100,5	
108,7	107,0	100,0	101,2	100,1	101,4	<i>Medicaments, containing</i>
100,1	98,8	98,9	100,7	100,6	96,0	<i>penicillins or other antibiotics</i>
100,8	100,0	100,2	100,3	100,8	99,1	
102,7	100,3	100,4	100,7	103,4	100,7	
100,2	100,1	100,5	100,8	100,0	100,2	
100,0	100,6	100,6	100,3	102,9	100,9	
100,1	100,3	101,4	101,8	101,8	100,5	<i>Medicaments, containing</i>
100,5	100,5	100,5	100,6	100,6	100,3	<i>alkaloids or derivatives thereof,</i>
100,9	100,8	101,0	101,2	100,6	100,9	<i>but not hormones or antibiotics</i>
100,4	100,4	100,5	103,3	100,4	104,0	
100,3	100,7	101,2	101,1	100,3	101,7	
100,6	101,2	100,4	100,7	103,1	100,6	

Продовження табл.1.8

		Січень	Лютий	Березень	Квітень	Травень	Червень
		<i>January</i>	<i>February</i>	<i>March</i>	<i>April</i>	<i>May</i>	<i>June</i>
Портландцемент, цемент глиноземистий, цемент безклінкерний шлаковий і цементи гідравлічні подібні	2015	101,8	104,4	112,0	101,5	100,4	99,9
	2016	99,9	104,7	105,2	109,3	100,8	101,2
	2017	101,9	115,7	102,9	100,0	101,0	100,0
	2018	103,4	100,6	105,1	100,0	100,1	101,1
	2019	101,8	100,0	103,1	107,0	100,6	99,9
	2020	100,3	99,7	100,6	103,0	99,2	99,3
Чавун переробний і дзеркальний у чушках, болванках чи формах первинних інших	2015	97,9	100,2	100,3	100,0	99,9	100,0
	2016	93,8	106,6	107,7	103,3	131,4	105,8
	2017	102,7	101,8	98,9	108,4	105,0	96,4
	2018	102,0	103,8	95,8	99,3	106,0	104,7
	2019	107,9	86,6	102,6	98,1	94,7	101,2
	2020	108,4	101,5	94,5	106,8	96,2	99,3
Прокат плоский гарячекатаний зі сталі нелегованої завширшки не менше 600 мм	2015	99,6	105,1	130,1	99,6	92,9	98,4
	2016	95,2	105,1	107,0	110,2	125,1	110,4
	2017	107,2	107,6	102,2	96,9	98,8	93,6
	2018	104,8	101,0	100,9	101,6	98,4	98,7
	2019	91,3	98,8	105,1	103,5	98,2	98,2
	2020	102,0	109,7	103,6	105,0	95,0	91,3
Дріт холоднотягнутий зі сталі нелегованої	2015	99,8	109,4	115,3	100,0	98,5	95,0
	2016	99,8	91,3	96,7	103,9	105,4	104,9
	2017	102,3	100,8	104,2	103,5	100,2	100,2
	2018	106,8	107,6	100,8	98,6	99,1	99,3
	2019	99,7	95,7	100,5	100,3	100,2	98,9
	2020	101,3	100,2	100,8	102,6	100,0	99,8
Котли центрального опалення для виробництва гарячої води чи пари, низького тиску	2015	104,5	108,2	124,1	107,5	100,1	100,0
	2016	100,0	101,9	99,3	100,4	100,4	101,5
	2017	100,6	102,0	100,5	101,4	101,4	101,3
	2018	104,0	100,4	100,3	99,4	100,4	100,5
	2019	101,0	100,3	101,0	100,1	101,1	100,1
	2020	100,0	100,0	100,0	100,0	100,0	101,5
Лічильники виробництва та подачі газу, рідини й електроенергії	2015	107,6	114,6	116,4	105,5	100,0	97,1
	2016	100,1	100,3	101,6	100,2	100,8	100,0
	2017	100,4	107,6	100,6	97,4	100,0	100,6
	2018	102,0	102,7	99,9	99,9	101,6	100,0
	2019	100,0	101,2	99,7	100,4	99,6	103,9
	2020	100,0	101,9	98,6	100,0	100,0	96,2
Електродвигуни змінного струму багатофазні, потужністю більше 750 Вт, але не більше 75 кВт	2015	100,0	100,0	100,0	110,2	100,0	100,0
	2016	100,1	100,1	100,5	100,2	101,7	100,6
	2017	100,0	103,2	101,1	100,5	100,6	100,3
	2018	101,5	101,1	100,1	102,0	100,9	105,3
	2019	100,0	100,3	104,0	100,1	99,9	100,1
	2020	100,0	100,0	100,1	101,0	99,6	100,2
Двигуни та установки силові гідравлічні та пневматичні лінійної дії (циліндри)	2015	100,4	108,3	113,7	104,0	102,3	104,0
	2016	98,9	101,5	102,8	103,2	95,5	101,3
	2017	100,0	100,0	114,9	100,0	100,0	100,0
	2018	100,2	104,4	100,4	99,8	100,0	99,9
	2019	100,0	100,5	100,2	100,4	101,9	100,1
	2020	99,3	100,0	100,2	100,0	100,0	100,0

Липень July	Серпень August	Вересень September	Жовтень October	Листопад November	Грудень December	
99,9	100,0	100,2	99,5	100,0	99,4	Portland cement, aluminous
102,5	100,8	100,4	99,8	100,1	100,0	cement, slag cement and similar
100,0	100,0	100,0	100,0	99,3	98,9	hydraulic cements
100,1	99,8	100,0	103,2	100,4	101,6	
100,2	100,4	100,0	100,0	100,1	99,4	
98,3	99,3	100,3	99,9	100,4	99,9	
100,1	99,7	92,3	99,9	79,3	105,6	Pig iron and spiegeleisen in pigs,
99,5	91,7	95,6	106,0	97,0	133,7	blocks or other primary forms
94,9	100,7	103,9	108,1	94,6	103,1	
102,3	99,0	95,9	99,5	101,1	93,0	
95,9	99,5	94,6	100,8	87,1	104,8	
102,7	107,7	104,2	103,0	110,8	106,4	
100,0	97,7	94,7	98,2	101,1	95,4	Flat rolled products of non alloy
89,8	99,6	99,7	105,0	102,3	107,0	steel, not further worked than hot
93,9	105,9	105,4	113,2	100,4	96,9	rolled, of a width of $\geq 600$ mm
99,2	102,2	103,0	100,1	97,3	97,2	
97,1	98,6	97,9	93,9	92,6	93,7	
102,7	108,0	106,7	105,5	104,0	101,9	
101,0	98,9	99,3	98,6	99,3	100,9	Cold drawn wire of non alloy steel
97,1	99,9	100,9	100,0	100,7	101,9	
100,3	102,4	110,1	102,7	98,4	100,2	
99,9	100,2	100,0	100,3	99,1	99,5	
99,3	95,8	96,6	92,8	95,3	98,3	
98,9	104,0	102,4	101,7	99,9	106,5	
99,9	100,0	100,5	100,1	100,0	100,0	Central heating boilers, for
100,1	101,8	100,3	100,0	100,0	99,9	producing hot water or low
100,9	99,9	103,0	100,9	99,9	101,8	pressure steam
100,1	101,5	101,1	101,7	100,3	100,1	
100,1	98,8	100,4	100,1	99,3	99,6	
100,3	100,3	99,8	100,0	100,1	100,5	
98,0	98,7	99,8	99,3	100,0	100,1	Gas, liquid or electricity supply or
100,4	100,0	100,1	99,8	99,7	99,7	production meters
99,6	100,0	100,5	100,2	99,9	100,1	
104,9	102,2	102,6	102,1	100,0	101,3	
100,0	100,2	99,6	99,6	99,9	99,6	
100,9	100,0	102,2	102,4	101,8	98,0	
100,0	100,0	100,0	100,0	100,0	100,0	AC motors, multi-phase, of an
100,4	100,5	100,7	100,0	100,6	100,2	output > 750 W but $\leq 75$ kW
100,0	100,0	101,1	100,0	103,4	101,2	
100,3	100,4	100,8	100,5	100,4	100,1	
100,1	99,8	100,5	96,5	100,4	99,2	
100,8	99,5	100,2	99,7	101,0	101,8	
100,1	101,8	99,8	100,0	103,6	98,8	Linear acting hydraulic and
101,1	102,1	97,4	102,3	98,5	102,3	pneumatic motors (cylinders)
100,0	100,0	100,0	100,0	107,9	100,0	
100,2	100,0	100,5	100,0	100,0	100,0	
100,2	99,9	99,8	100,0	100,1	99,9	
100,1	100,2	100,0	99,9	100,1	100,0	

Продовження табл.1.8

		Січень <i>January</i>	Лютий <i>February</i>	Березень <i>March</i>	Квітень <i>April</i>	Травень <i>May</i>	Червень <i>June</i>
Насоси відцентрові інші для перекачування рідин; насоси інші	2015	100,5	108,3	101,0	102,2	101,4	100,0
	2016	102,3	100,2	100,7	100,3	102,8	100,4
	2017	100,3	117,6	100,2	100,0	100,0	100,0
	2018	100,2	100,2	100,0	100,0	100,0	100,1
	2019	100,0	102,0	100,2	100,0	100,0	100,0
	2020	100,0	100,0	100,0	100,1	100,0	100,0
	2020	100,0	100,0	100,0	100,1	100,0	100,0
Меблі кухонні	2015	105,6	111,6	113,1	99,1	99,0	99,1
	2016	100,0	103,8	101,2	99,7	98,4	98,2
	2017	103,6	99,8	99,3	101,3	100,1	99,7
	2018	103,2	101,3	99,8	99,7	101,9	99,7
	2019	100,2	97,9	99,6	100,1	98,9	102,5
	2020	100,4	100,5	100,3	101,1	100,1	101,5
	2020	100,4	100,5	100,3	101,1	100,1	101,5
Електроенергія	2015	103,7	94,0	113,5	106,6	100,7	100,8
	2016	96,3	100,7	106,2	103,1	102,7	97,0
	2017	86,2	102,0	109,4	104,3	97,7	100,3
	2018	111,1	100,2	103,4	99,4	103,4	104,7
	2019	104,9	104,6	94,4	93,8	105,9	90,3
	2020	108,9	97,7	106,8	100,3	102,8	92,1
	2020	108,9	97,7	106,8	100,3	102,8	92,1
Пара та вода гаряча	2015	100,2	100,0	112,0	121,2	109,0	100,4
	2016	100,7	99,3	100,0	99,9	98,9	96,7
	2017	101,0	99,7	100,5	100,0	100,0	100,0
	2018	101,8	100,0	100,0	100,0	100,0	100,0
	2019	113,3	100,8	100,0	100,0	100,0	100,0
	2020	102,2	99,4	98,4	97,5	100,0	100,0
	2020	102,2	99,4	98,4	97,5	100,0	100,0

Липень <i>July</i>	Серпень <i>August</i>	Вересень <i>September</i>	Жовтень <i>October</i>	Листопад <i>November</i>	Грудень <i>December</i>	
117,6	100,0	100,0	100,3	101,1	100,0	<i>Other centrifugal pumps for liquids; other pumps</i>
100,1	100,0	100,0	100,2	100,0	100,2	
100,0	100,0	100,1	100,5	105,6	101,0	
100,0	100,0	100,1	100,0	100,0	100,0	
100,0	100,0	100,1	100,0	100,0	100,1	
100,0	100,0	100,1	100,0	100,0	100,0	
100,2	100,1	102,0	101,1	104,2	100,4	<i>Kitchen furniture</i>
101,5	100,1	101,3	99,8	100,7	100,4	
101,7	100,3	103,5	101,2	100,2	101,5	
99,9	100,5	101,7	101,2	99,1	101,6	
99,1	99,7	100,3	100,0	99,0	98,9	
100,6	101,4	102,1	100,2	100,6	101,6	
107,8	99,9	108,3	90,3	100,4	103,7	<i>Electricity</i>
112,2	102,2	101,4	116,2	104,9	99,6	
107,7	96,0	98,8	99,9	100,8	102,8	
106,4	101,2	99,3	96,8	104,4	99,0	
117,7	99,1	100,0	102,8	92,4	90,0	
98,2	99,6	96,6	101,7	100,7	99,1	
100,0	100,0	100,0	101,2	99,3	99,9	<i>Steam and hot water</i>
169,6	100,0	99,6	103,3	100,1	101,3	
99,7	100,0	100,0	100,4	100,6	99,9	
100,0	101,1	100,9	100,3	101,1	100,0	
100,0	100,0	100,0	100,0	100,0	100,0	
100,0	100,0	98,5	99,1	100,0	112,7	



**1.9. ІНДЕКСИ ЦІН ВИРОБНИКІВ ЗА ВИДАМИ ПРОМИСЛОВОЇ ПРОДУКЦІЇ**  
**PRODUCER PRICE INDICES BY TYPE OF INDUSTRIAL PRODUCTION**

		Січень <i>January</i>	Лютий <i>February</i>	Березень <i>March</i>	Квітень <i>April</i>	Травень <i>May</i>	Червень <i>June</i>
Вугілля кам'яне	2015	101,1	100,9	102,0	101,7	102,1	102,0
	2016	105,4	123,5	124,0	124,2	124,1	114,0
	2017	107,7	106,4	106,4	119,8	121,1	121,6
	2018	99,9	100,1	100,1	98,9	103,2	103,2
	2019	105,6	105,7	105,5	105,4	105,3	105,2
	2020	94,8	91,3	90,5	90,5	92,0	89,7
Нафта сира, у тому числі нафта, одержана з мінералів бітумінозних	2015	100,0	100,0	147,0	133,5	144,3	140,8
	2016	74,1	79,3	98,2	92,8	111,1	114,9
	2017	128,7	128,7	120,5	121,0	113,9	107,2
	2018	113,9	99,9	94,9	100,5	111,7	111,7
	2019	91,5	99,5	99,6	107,8	112,3	112,3
	2020	104,2	104,2	104,2	37,1	37,1	32,7
Газ природний	2015	99,7	97,8	112,8	347,8	343,3	340,9
	2016	99,9	99,3	98,7	98,1	224,1	220,1
	2017	100,6	100,7	100,9	100,3	99,1	99,1
	2018	102,0	101,4	101,1	99,1	100,9	101,8
	2019	98,7	97,7	95,7	92,9	91,4	91,6
	2020	117,4	108,7	92,5	79,6	68,8	54,6
Руди залізні	2015	96,8	114,2	130,3	119,0	100,4	101,8
	2016	96,7	101,1	110,9	143,7	155,1	152,8
	2017	111,4	118,3	132,5	129,9	98,3	90,2
	2018	103,9	113,6	112,0	106,9	97,7	101,4
	2019	92,0	94,4	100,6	98,1	108,1	109,6
	2020	104,0	107,5	105,7	111,4	107,2	111,2
Гранули, щебінь (камінь дроблений), крихта та порошок; галька, гравій	2015	99,0	123,1	123,8	125,8	144,3	140,1
	2016	99,8	101,8	102,5	101,8	101,5	102,4
	2017	103,7	105,9	111,8	113,7	115,1	119,0
	2018	105,7	111,3	117,4	117,9	123,6	126,0
	2019	100,8	102,6	105,3	105,4	105,7	105,8
	2020	100,3	100,3	100,8	101,9	102,3	103,1
М'ясо великої рогатої худоби свіже чи охолоджене	2015	101,3	102,9	110,3	111,1	112,2	114,4
	2016	100,4	99,7	100,0	98,9	98,7	98,4
	2017	104,2	113,8	116,2	116,1	115,1	115,0
	2018	101,9	106,5	103,5	103,3	101,0	100,3
	2019	100,1	98,6	100,1	97,7	96,6	95,6
	2020	101,1	104,1	106,0	106,5	107,5	108,3
М'ясо свиней свіже чи охолоджене	2015	96,3	93,7	106,6	117,7	121,5	121,4
	2016	98,1	87,8	96,8	102,5	101,4	100,1
	2017	92,7	104,8	101,7	109,7	118,9	133,4
	2018	99,5	98,9	99,5	107,7	99,6	100,5
	2019	96,8	93,0	91,5	108,9	98,2	107,2
	2020	98,3	94,3	101,2	103,4	100,0	99,6

(до грудня попереднього року; відсотків / to December of previous year; percent )

Липень <i>July</i>	Серпень <i>August</i>	Вересень <i>September</i>	Жовтень <i>October</i>	Листопад <i>November</i>	Грудень <i>December</i>	
102,1	102,2	107,8	102,0	101,8	99,2	<i>Hard coal</i>
113,0	111,1	111,3	118,4	118,4	140,4	
122,2	129,5	135,1	135,9	147,7	147,8	
102,9	105,5	105,8	105,5	105,5	105,6	
93,3	98,2	96,3	87,4	78,1	76,3	
88,9	88,6	88,1	92,8	93,9	92,8	
138,8	113,4	107,6	108,7	108,7	94,8	<i>Petroleum oils and oils obtained</i>
113,1	101,6	115,0	125,5	112,7	112,6	<i>from bituminous minerals, crude</i>
107,6	115,6	127,7	127,7	140,9	152,7	
113,1	114,1	126,0	132,9	113,3	98,5	
95,5	90,6	90,6	85,1	90,0	87,4	
32,7	68,3	76,8	80,0	75,5	75,5	
340,9	339,5	339,8	342,9	343,6	343,9	<i>Natural gas, liquefied or in</i>
222,5	226,7	226,9	227,8	245,3	254,1	<i>gaseous state</i>
99,6	99,7	99,9	101,1	101,7	102,2	
102,1	102,6	104,3	105,2	125,9	129,0	
80,7	70,7	67,3	63,7	68,7	65,4	
51,0	56,6	72,8	101,8	126,0	128,4	
107,2	102,5	100,7	102,8	95,6	87,3	<i>Iron ores</i>
140,4	149,4	170,2	164,2	181,4	218,4	
88,8	94,7	101,6	108,0	101,2	106,4	
106,1	104,7	108,1	115,1	118,2	128,4	
118,1	121,8	92,2	82,7	80,8	77,1	
117,4	120,2	126,8	139,4	136,3	147,7	
139,7	124,9	125,8	125,8	130,2	137,1	<i>Granules, chippings and powder;</i>
102,3	102,7	106,5	107,0	108,8	110,2	<i>pebbles, gravel</i>
121,1	123,6	126,9	130,7	133,2	135,3	
126,3	127,4	129,4	131,3	131,4	131,1	
105,3	105,5	105,9	104,8	104,1	103,5	
103,3	103,2	103,6	103,7	103,7	104,0	
118,1	119,6	119,0	124,7	124,7	123,5	<i>Meat of bovine animals, fresh or</i>
97,1	97,6	99,6	101,8	105,4	109,0	<i>chilled</i>
115,3	114,8	117,9	119,0	122,1	123,2	
99,6	98,6	99,7	100,3	101,3	101,2	
95,5	95,7	96,7	98,6	98,7	98,9	
110,5	110,5	108,6	108,7	109,0	110,8	
134,6	135,9	128,0	119,0	119,5	116,2	<i>Meat of swine, fresh or chilled</i>
105,9	107,0	112,9	105,0	109,3	116,0	
131,9	138,0	145,3	134,4	136,4	134,8	
99,6	103,4	108,3	105,1	100,0	101,4	
103,9	110,7	104,7	106,3	101,1	101,6	
98,1	104,8	101,1	103,2	100,1	93,7	

Продовження табл.1.9

		Січень <i>January</i>	Лютий <i>February</i>	Березень <i>March</i>	Квітень <i>April</i>	Травень <i>May</i>	Червень <i>June</i>
М'ясо свійської птиці свіже чи охолоджене	2015	95,2	90,2	103,0	105,0	111,0	110,2
	2016	95,6	95,8	96,0	99,6	97,4	100,7
	2017	100,7	105,4	105,8	107,5	107,8	114,5
	2018	102,3	101,3	102,8	99,5	97,4	97,6
	2019	101,4	99,0	98,2	101,2	102,9	105,0
	2020	98,5	97,4	97,3	95,2	94,8	96,2
Вироби ковбасні варені, сосиски, сардельки	2015	100,6	101,7	110,4	113,0	112,9	112,0
	2016	100,0	100,1	100,5	100,5	100,7	100,8
	2017	100,3	103,6	104,9	106,3	107,2	108,8
	2018	100,6	103,4	104,3	104,7	104,9	104,8
	2019	100,3	100,1	101,7	103,2	105,0	105,4
	2020	100,3	100,3	100,5	101,6	101,8	101,8
Сік томатний	2015	102,7	107,3	118,2	118,3	118,5	121,2
	2016	111,4	117,9	118,1	118,0	123,8	130,4
	2017	100,0	100,0	102,1	102,1	102,1	102,1
	2018	104,8	104,9	108,5	109,3	109,3	109,8
	2019	100,0	101,1	101,3	101,3	101,3	101,3
	2020	100,1	100,1	100,1	100,1	100,1	100,9
Сік яблучний	2015	105,3	119,4	123,2	122,8	122,3	125,8
	2016	109,1	114,1	119,2	118,8	118,6	119,3
	2017	100,4	100,4	100,5	99,7	99,4	100,7
	2018	107,4	107,4	106,8	110,0	114,7	113,1
	2019	95,9	94,6	97,7	95,4	97,1	98,9
	2020	110,8	110,2	112,9	114,8	111,3	114,4
Олія соняшникова нерафінована	2015	109,0	119,5	137,8	140,0	131,3	136,6
	2016	102,9	114,0	116,4	118,0	118,0	114,0
	2017	103,1	106,0	105,0	100,7	103,1	96,7
	2018	101,5	99,9	98,5	98,1	97,8	97,7
	2019	100,4	101,2	99,6	99,6	98,6	100,4
	2020	101,6	104,9	106,1	108,3	109,9	111,8
Олія соняшникова та її фракції, рафіновані, але не піддані хімічній модифікації	2015	107,1	129,4	144,3	144,4	144,4	143,8
	2016	101,7	108,3	109,1	107,4	106,0	107,4
	2017	101,3	101,1	100,9	98,2	96,6	96,5
	2018	102,0	100,1	97,7	98,0	97,8	97,5
	2019	100,6	98,9	99,4	99,8	97,5	99,2
	2020	101,1	101,4	111,3	118,2	109,3	115,0
Молоко рідке оброблене (пастеризоване, стерилізоване, гомогенізоване, топлоне, пептизоване)	2015	101,6	102,1	108,5	109,8	111,4	111,7
	2016	100,8	102,5	104,9	105,0	103,7	103,8
	2017	105,7	109,0	110,5	110,9	110,6	110,6
	2018	100,2	101,0	102,8	104,6	103,7	103,3
	2019	103,1	103,2	105,2	102,5	101,9	102,0
	2020	101,6	101,7	101,9	102,1	102,1	102,2
Масло вершкове та продукти молочні пастоподібні	2015	100,4	100,4	108,0	107,9	109,0	108,2
	2016	102,1	104,6	108,8	105,4	102,3	101,2
	2017	101,1	101,3	101,8	98,7	98,2	99,8
	2018	100,1	104,1	100,9	100,0	97,9	101,3
	2019	101,9	102,3	102,1	101,8	102,4	101,9
	2020	99,8	100,5	100,1	102,1	100,0	100,9

Липень <i>July</i>	Серпень <i>August</i>	Вересень <i>September</i>	Жовтень <i>October</i>	Листопад <i>November</i>	Грудень <i>December</i>	
113,3	115,9	118,1	120,6	119,3	124,3	<i>Meat of poultry, fresh or chilled</i>
104,7	102,7	110,2	109,1	109,0	109,4	
123,2	128,5	136,7	134,1	132,4	135,3	
85,0	90,0	92,8	100,8	98,7	99,2	
105,5	102,6	101,5	99,9	99,6	95,4	
98,5	98,7	99,2	100,9	100,5	101,0	
112,1	115,2	116,7	117,5	119,3	120,1	<i>Boiled sausage, sausages, wieners</i>
101,5	101,7	103,4	104,6	104,6	105,3	
111,1	112,5	114,5	117,2	118,7	121,2	
105,6	104,4	107,8	109,8	110,4	110,8	
105,8	105,7	106,3	106,5	106,5	106,7	
101,8	102,1	103,1	103,4	104,4	104,3	
122,7	122,7	121,4	123,5	125,7	125,7	<i>Tomato juice</i>
130,4	130,4	131,6	131,6	136,9	137,2	
102,1	102,1	105,0	105,2	105,2	105,3	
109,8	109,8	114,4	115,1	115,1	115,2	
101,3	101,4	103,7	104,0	104,3	104,3	
100,9	101,0	101,0	105,4	105,4	105,4	
125,9	134,2	140,5	146,3	146,6	150,0	<i>Apple juice</i>
118,8	110,8	110,8	113,3	114,4	113,5	
108,0	117,6	128,3	132,0	135,0	152,7	
112,0	108,6	107,8	102,0	97,6	90,8	
100,0	101,0	122,9	126,2	130,9	130,8	
116,5	120,1	123,1	124,1	124,1	124,7	
136,6	142,3	140,6	135,8	144,6	147,2	<i>Sunflower-seed oil, crude</i>
115,3	114,3	118,3	116,9	116,0	115,9	
96,4	97,3	98,5	101,6	102,9	103,1	
98,5	99,9	100,7	98,9	95,9	94,0	
101,0	101,9	98,7	94,5	93,7	93,0	
114,8	116,6	133,8	134,0	142,1	149,2	
146,0	146,1	143,3	142,9	146,6	145,0	<i>Sunflower-seed oil and its fractions,</i>
107,2	107,0	108,2	108,0	108,1	109,6	<i>refined but not chemically modified</i>
96,8	96,2	98,2	102,2	101,7	102,5	
98,6	99,7	98,6	97,3	92,6	90,2	
101,9	103,4	101,2	98,8	94,4	91,7	
122,5	124,7	124,5	128,5	130,0	185,1	
111,9	113,1	113,8	115,8	118,9	122,3	<i>Processed liquid milk</i>
103,4	104,7	109,4	113,8	115,6	118,6	
108,6	109,7	113,9	116,5	119,9	122,4	
103,4	104,1	106,8	107,7	109,0	109,4	
102,0	102,5	110,0	107,5	107,9	108,8	
104,1	104,1	111,6	107,9	108,8	109,2	
108,8	109,5	110,9	118,0	123,8	129,5	<i>Butter and dairy spreads</i>
101,3	106,2	112,5	125,4	129,4	141,0	
103,8	104,4	108,6	111,0	116,6	115,7	
100,9	101,3	104,1	105,6	107,0	110,3	
101,7	102,7	104,0	104,1	106,0	106,8	
99,8	101,4	103,9	104,9	107,1	108,9	

Продовження табл.1.9

		Січень <i>January</i>	Лютий <i>February</i>	Березень <i>March</i>	Квітень <i>April</i>	Травень <i>May</i>	Червень <i>June</i>
Сир твердий	2015	105,6	106,7	113,0	118,4	120,3	120,5
	2016	100,9	102,1	102,9	103,3	100,6	98,1
	2017	106,7	107,0	108,4	108,5	103,8	102,2
	2018	101,7	99,6	98,4	99,1	97,1	96,7
	2019	100,8	103,9	103,8	102,1	100,8	98,8
	2020	96,7	100,7	101,9	106,4	102,1	100,2
Кефір неароматизований, без додавання фруктів, горіхів, какао та інших наповнювачів	2015	102,3	102,5	111,3	112,4	114,0	115,6
	2016	100,2	102,0	105,1	105,4	105,0	105,1
	2017	101,4	103,2	104,5	105,0	103,8	103,9
	2018	100,4	100,5	103,6	104,2	103,8	103,2
	2019	100,5	100,4	102,3	102,4	102,3	102,1
	2020	101,0	100,9	101,0	101,1	101,1	101,1
Сметана неароматизована, без додавання фруктів, горіхів, какао та інших наповнювачів	2015	100,6	101,2	109,2	112,8	114,3	114,3
	2016	100,9	103,2	105,7	107,2	107,6	107,6
	2017	102,5	104,8	106,5	106,8	106,2	106,2
	2018	100,1	100,6	102,0	104,1	103,7	102,9
	2019	100,8	101,1	103,1	103,4	103,3	103,1
	2020	100,5	100,4	100,5	100,3	100,3	100,3
Борошно пшеничне чи пшенично-житнє	2015	105,3	122,0	132,4	128,2	123,2	116,7
	2016	103,3	104,8	104,9	104,2	104,4	104,8
	2017	101,6	104,7	106,1	106,5	106,0	106,0
	2018	101,0	101,6	101,8	102,7	103,4	103,1
	2019	102,0	101,7	102,4	101,2	100,7	101,8
	2020	100,5	105,0	104,5	112,0	115,0	114,4
Гречка (ядриця, січка)	2015	101,8	102,4	115,6	116,6	113,7	114,5
	2016	102,2	116,8	124,2	127,6	132,3	137,3
	2017	100,8	102,8	102,0	97,1	93,6	88,2
	2018	98,2	95,8	89,4	80,9	77,3	81,9
	2019	100,7	102,9	102,7	98,6	97,6	105,2
	2020	103,0	101,9	106,3	131,7	131,3	136,6
Хліб житній	2015	100,9	106,7	124,3	127,5	127,5	127,5
	2016	100,0	100,9	104,2	106,6	106,7	106,7
	2017	100,2	102,3	103,8	103,8	103,9	104,9
	2018	102,4	102,6	103,2	103,2	103,4	105,1
	2019	100,3	100,8	100,8	114,9	114,9	119,9
	2020	100,0	100,0	100,0	100,1	100,1	100,1
Хліб пшеничний	2015	102,5	110,0	130,7	132,8	132,8	137,3
	2016	100,0	100,3	100,6	100,7	101,9	102,8
	2017	103,7	108,2	110,9	111,1	111,7	112,8
	2018	101,3	102,0	103,0	104,1	104,8	105,4
	2019	100,2	101,8	102,5	103,4	104,5	105,6
	2020	100,1	100,2	100,5	101,1	101,2	101,3
Хліб житньо-пшеничний і пшенично- житній	2015	104,7	116,5	135,5	135,5	135,4	135,8
	2016	100,1	100,2	100,5	100,7	101,3	102,3
	2017	101,8	108,0	112,3	112,5	113,7	114,0
	2018	100,8	102,0	104,5	106,8	107,1	107,4
	2019	100,4	103,3	104,3	104,8	109,3	111,5
	2020	100,3	100,4	100,7	101,3	101,4	101,4

Липень <i>July</i>	Серпень <i>August</i>	Вересень <i>September</i>	Жовтень <i>October</i>	Листопад <i>November</i>	Грудень <i>December</i>	
126,6	127,9	127,0	126,1	130,1	138,3	<i>Cheese hard</i>
99,4	99,4	101,1	106,1	111,8	119,4	
102,3	102,1	103,1	107,8	114,1	118,7	
96,1	97,1	99,7	100,3	103,5	107,7	
98,6	97,8	100,9	103,2	104,9	107,1	
96,9	99,0	100,8	102,4	104,5	101,8	
115,3	116,6	117,8	119,2	120,7	122,6	<i>Kefir, not flavoured, not containing</i>
105,0	105,8	109,8	113,8	119,9	128,2	<i>added fruits, nuts, cocoa and other</i>
104,3	105,7	108,3	111,1	114,8	117,7	<i>fillers</i>
103,2	103,7	105,8	106,8	108,1	108,8	
102,2	103,4	104,3	105,7	107,0	108,1	
101,5	101,6	102,9	103,4	104,1	104,8	
114,8	116,4	117,0	118,5	122,2	124,6	<i>Sour cream, not flavoured, not</i>
107,9	107,5	111,9	115,5	117,1	124,1	<i>containing added fruits, nuts, cocoa</i>
107,4	110,1	112,6	115,1	119,4	122,4	<i>and other fillers</i>
103,0	104,2	106,5	107,5	109,6	111,4	
102,9	103,9	106,6	107,9	108,2	109,1	
100,3	100,3	103,5	104,1	105,0	104,9	
112,5	112,8	112,2	112,0	116,6	118,7	<i>Wheat or maslin flour</i>
104,3	103,4	105,3	106,0	108,8	111,4	
106,2	106,7	107,0	108,3	109,3	110,3	
103,8	113,6	116,2	117,6	118,4	119,2	
99,6	94,0	90,2	89,7	90,3	90,3	
112,2	112,6	112,9	124,1	135,2	135,9	
119,2	134,2	134,5	141,8	155,3	159,8	<i>Buckwheat (core, crushed)</i>
128,9	124,1	112,1	113,4	115,3	117,8	
83,6	87,1	78,7	74,8	72,2	66,1	
90,4	83,8	85,1	83,6	81,2	81,4	
106,5	114,3	136,1	155,3	157,7	161,8	
135,7	131,4	133,6	133,4	137,5	136,0	
126,0	126,0	126,0	126,0	126,0	126,5	<i>Rye bread</i>
106,7	106,7	108,7	109,0	112,3	114,3	
104,9	106,8	106,8	106,8	108,4	108,5	
105,2	107,7	112,2	113,0	117,0	119,6	
119,8	119,8	119,8	119,8	119,8	119,8	
102,1	102,1	102,1	102,2	103,8	105,6	
137,3	137,3	137,3	137,2	137,6	140,1	<i>White bread</i>
102,9	103,0	104,0	105,0	106,7	108,6	
113,8	115,1	116,5	120,3	122,5	123,5	
107,0	108,9	111,4	112,8	115,3	116,9	
105,9	106,1	106,2	106,3	107,7	108,2	
102,1	102,2	102,5	104,9	108,7	109,8	
135,8	135,8	135,8	135,8	136,9	143,9	<i>Rye-wheat and wheat-rye bread</i>
102,5	102,8	103,4	105,3	106,2	107,6	
115,6	117,7	119,2	124,3	126,0	126,9	
109,9	112,1	114,7	116,0	120,7	122,3	
111,5	111,7	111,8	111,8	114,3	114,3	
101,9	102,0	103,2	104,9	109,6	110,7	

Продовження табл.1.9

		Січень <i>January</i>	Лютий <i>February</i>	Березень <i>March</i>	Квітень <i>April</i>	Травень <i>May</i>	Червень <i>June</i>
Пряники та вироби подібні; печиво солодке; вафлі та вафельні пластини	2015	103,7	115,6	129,0	129,4	129,9	131,2
	2016	101,3	102,5	104,6	104,3	104,2	104,0
	2017	101,1	102,3	104,7	105,3	107,6	107,3
	2018	100,6	100,2	101,9	101,9	101,6	101,9
	2019	101,3	102,2	102,9	103,1	102,8	102,8
	2020	100,0	99,5	101,8	102,8	103,3	103,9
Вироби макаронні, локшина та вироби борошняні подібні	2015	104,9	112,0	147,8	142,9	134,2	127,2
	2016	100,2	99,5	99,5	99,1	94,3	95,3
	2017	100,2	102,6	102,7	102,7	102,8	103,3
	2018	104,0	104,8	107,0	107,0	107,0	107,1
	2019	100,0	105,6	105,8	105,9	106,8	107,0
	2020	100,7	100,7	102,5	107,3	108,1	107,9
Цукор білий кристалічний буряковий	2015	103,7	115,0	125,8	124,3	128,2	133,3
	2016	101,0	99,8	99,5	98,0	96,7	94,3
	2017	99,4	103,3	112,6	113,3	112,6	110,3
	2018	100,8	106,0	97,9	95,7	97,8	93,9
	2019	101,6	99,5	98,2	98,9	101,3	106,4
	2020	101,7	105,3	105,4	111,4	113,4	113,7
Шоколад і продукти харчові готові, які містять какао (крім какао-порошку підсолодженого), у пакуваннях масою менше 2 кг	2015	106,3	111,5	131,1	136,5	143,6	144,7
	2016	100,1	96,7	97,4	96,1	98,2	98,4
	2017	100,5	100,9	102,1	102,1	102,0	101,9
	2018	100,4	98,3	99,8	99,7	98,7	99,4
	2019	101,3	101,3	99,6	99,2	99,4	102,2
	2020	100,2	102,1	104,3	106,8	105,6	106,3
Бренді (уключаючи "Коньяк України")	2015	104,1	105,5	111,3	111,3	110,5	110,3
	2016	99,9	102,4	105,2	107,5	107,8	106,5
	2017	94,4	95,6	95,2	95,2	95,1	95,4
	2018	100,6	99,0	96,6	95,6	95,5	95,5
	2019	100,0	100,3	100,3	100,3	100,3	100,3
	2020	100,0	100,0	105,0	105,0	105,0	105,0
Горілка з вмістом спирту не більше 45,4 %	2015	105,2	108,8	114,3	127,9	130,5	126,8
	2016	101,7	105,4	97,6	100,9	106,1	109,5
	2017	100,5	101,3	90,9	92,8	96,4	96,6
	2018	100,4	100,6	103,8	103,8	103,7	103,6
	2019	101,7	102,4	102,3	103,0	102,9	103,3
	2020	99,7	100,0	99,7	100,1	99,7	99,7
Пиво, крім відходів пивоваріння	2015	103,5	104,7	113,3	113,8	117,6	119,2
	2016	103,6	105,3	109,3	111,2	114,2	116,0
	2017	102,5	103,9	105,4	109,8	110,1	110,4
	2018	102,2	106,4	111,0	111,1	113,1	114,7
	2019	100,4	103,2	103,9	108,3	108,8	110,7
	2020	100,0	102,8	102,8	102,8	103,6	104,9
Води натуральні мінеральні негазовані	2015	100,6	108,3	139,6	140,2	141,6	132,5
	2016	99,9	100,0	100,0	100,9	101,8	102,1
	2017	100,1	100,1	100,0	100,0	100,0	100,1
	2018	100,0	100,1	97,3	98,6	98,6	99,5
	2019	100,0	99,9	103,0	103,6	103,4	103,4
	2020	100,1	100,3	100,3	100,7	100,8	91,4

Липень <i>July</i>	Серпень <i>August</i>	Вересень <i>September</i>	Жовтень <i>October</i>	Листопад <i>November</i>	Грудень <i>December</i>	
133,2	133,7	133,8	134,3	136,9	138,7	<i>Gingerbread and the like; sweet</i>
103,1	103,4	105,5	106,2	107,2	109,9	<i>biscuits; waffles and wafers</i>
107,0	108,0	107,6	109,0	109,8	112,5	
102,0	103,1	106,2	106,4	106,2	105,9	
102,9	102,2	103,0	103,3	103,0	102,2	
104,8	105,1	104,4	106,3	108,0	108,5	
126,8	126,3	126,8	121,6	123,5	129,7	<i>Macaroni, noodles and similar</i>
95,3	95,1	93,2	93,4	93,4	95,4	<i>farinaceous products</i>
103,3	103,3	103,3	104,0	105,6	105,6	
107,1	112,0	116,6	116,7	122,9	122,9	
108,0	108,1	108,2	108,0	108,0	108,0	
107,9	107,9	107,9	110,4	110,5	111,8	
135,7	137,3	141,6	162,0	167,7	169,7	<i>White beet, sugar, crystalline</i>
96,1	96,6	96,7	100,0	104,9	102,8	
110,7	110,5	105,5	94,1	99,3	91,9	
98,7	100,4	96,4	92,4	92,4	92,9	
105,9	102,9	102,2	97,0	96,8	96,2	
112,7	111,4	113,7	127,4	144,6	159,5	
144,8	144,9	145,5	146,2	147,2	149,3	<i>Chocolate and food preparations</i>
97,5	97,7	98,0	98,0	99,0	100,0	<i>containing cocoa (except</i>
101,5	102,0	103,0	103,1	103,3	106,0	<i>sweetened cocoa powder), other</i>
99,7	100,3	102,3	101,9	100,9	101,7	<i>than in bulk forms</i>
102,5	101,4	101,5	101,9	102,3	98,5	
107,9	109,5	108,3	109,4	110,1	109,8	
116,6	122,8	125,9	125,9	126,9	127,7	<i>Brandy</i>
105,6	105,6	109,4	109,1	109,3	117,8	<i>(including "Cognac of Ukraine")</i>
96,1	96,1	111,5	112,8	116,7	118,0	
95,3	95,2	95,6	101,6	101,1	101,1	
100,3	100,4	100,4	100,3	100,3	100,3	
105,0	105,0	105,0	105,0	105,0	105,0	
132,8	134,1	146,3	148,5	144,0	142,1	<i>Vodka of an alcoholic strength</i>
108,5	108,0	109,8	110,1	107,9	121,2	<i>by volume of ≤ 45,4 %</i>
96,4	96,6	113,7	113,8	116,8	117,4	
103,9	103,9	103,9	123,7	126,4	127,2	
103,5	103,6	103,6	104,3	104,6	104,9	
99,7	100,3	100,1	100,0	99,7	99,2	
124,7	125,2	125,2	127,1	127,1	128,1	<i>Beer, except dregs from brewing</i>
118,4	118,4	118,6	118,6	118,6	118,7	
110,5	111,8	111,8	111,8	111,8	112,6	
118,2	118,0	118,6	118,9	119,9	120,1	
114,5	115,4	114,8	115,0	115,1	115,1	
105,2	105,1	105,5	105,5	105,5	105,5	
135,9	135,9	135,9	139,3	139,0	139,0	<i>Natural mineral not aerated waters</i>
102,1	102,1	102,2	102,2	102,2	102,2	
106,4	106,4	106,4	106,5	106,5	106,6	
104,1	104,1	107,4	107,2	107,3	107,5	
103,3	103,5	109,0	109,0	109,0	109,1	
91,9	92,2	92,4	92,4	93,0	93,4	



Продовження табл.1.9

		Січень <i>January</i>	Лютий <i>February</i>	Березень <i>March</i>	Квітень <i>April</i>	Травень <i>May</i>	Червень <i>June</i>
Води натуральні мінеральні газовані	2015	102,3	106,8	121,6	130,8	130,0	127,7
	2016	100,6	100,9	101,6	102,3	102,3	102,4
	2017	100,2	100,8	101,6	102,6	102,7	103,2
	2018	100,3	101,0	101,5	107,3	108,4	109,2
	2019	100,1	100,1	103,9	105,2	105,1	106,0
	2020	100,0	100,0	100,0	100,3	100,4	91,4
Напої безалкогольні інші	2015	100,4	102,5	106,8	115,7	115,6	116,8
	2016	103,9	104,2	110,7	110,7	113,0	113,6
	2017	101,8	101,7	101,9	105,8	105,9	106,9
	2018	104,1	103,9	105,2	107,1	107,2	110,0
	2019	100,0	101,0	100,9	101,1	101,1	101,3
	2020	100,1	100,1	100,2	100,7	100,9	101,0
Сигари, черут (сигари з обрізаними кінцями), сигарили (сигари тонкі) та сигарети, з тютюну чи замінників тютюну	2015	100,0	99,7	105,6	117,5	117,3	121,8
	2016	97,3	96,9	96,3	95,4	96,8	99,2
	2017	95,7	98,0	98,4	100,5	102,5	103,3
	2018	95,3	97,8	98,4	98,4	98,0	93,0
	2019	97,3	95,7	93,0	93,0	96,3	96,0
	2020	91,2	91,2	91,6	95,8	98,1	98,9
Білизна постільна	2015	108,8	144,9	139,5	131,7	131,7	132,6
	2016	100,0	102,4	102,4	102,4	102,2	102,2
	2017	102,5	102,5	102,5	102,5	102,5	102,5
	2018	100,1	104,9	104,8	104,8	104,9	104,9
	2019	100,2	105,4	105,4	105,4	106,6	107,3
	2020	99,9	99,9	99,9	100,0	100,0	100,3
Комплекти, костюми, куртки, піджаки та блейзери, виробничого та професійного призначення, чоловічі	2015	100,7	114,5	117,2	127,6	129,4	129,7
	2016	101,1	101,6	101,8	102,6	103,2	103,8
	2017	101,4	101,7	103,0	103,2	103,3	103,2
	2018	105,3	104,7	104,8	106,5	108,8	113,2
	2019	101,3	104,0	104,4	108,4	107,5	107,5
	2020	101,4	102,4	108,8	109,5	109,5	106,5
Сукні, спідниці та спідниці-брюки, крім трикотажних, жіночі та дівчачі	2015	99,8	99,8	104,5	104,5	105,8	105,8
	2016	100,0	110,0	110,0	110,0	110,0	110,0
	2017	101,5	101,5	101,4	101,4	101,4	101,4
	2018	101,5	101,6	101,6	101,6	101,6	101,6
	2019	100,0	100,6	100,6	101,4	102,6	102,6
	2020	100,0	100,1	102,9	102,4	102,1	102,7
Одяг і аксесуари до одягу, трикотажні машинного або ручного в'язання, для немовлят	2015	101,7	101,9	117,8	117,8	117,8	117,8
	2016	100,0	100,5	100,5	100,5	100,5	100,5
	2017	100,3	100,3	100,5	100,5	100,5	100,2
	2018	100,0	99,6	99,7	99,7	99,7	99,7
	2019	100,0	100,0	100,7	100,7	100,7	100,7
	2020	111,4	111,4	111,4	111,4	110,5	110,5
Взуття з верхом зі шкіри натуральної, крім спортивного, взуття із захисним металевим підноском, взуття спеціалізованого різного	2015	101,3	106,1	111,4	110,6	110,6	110,6
	2016	100,0	100,1	100,4	100,4	100,4	100,4
	2017	100,0	108,0	108,0	108,3	108,3	109,3
	2018	100,0	100,1	100,1	100,1	100,1	100,1
	2019	100,1	100,1	99,8	99,7	99,5	99,2
	2020	100,0	100,0	100,1	100,1	100,2	99,9

Липень <i>July</i>	Серпень <i>August</i>	Вересень <i>September</i>	Жовтень <i>October</i>	Листопад <i>November</i>	Грудень <i>December</i>	
130,8	132,9	133,6	136,0	136,1	136,1	<i>Natural mineral aerated waters</i>
102,4	102,5	102,6	102,4	102,4	102,4	
107,1	107,1	107,2	107,3	108,4	109,4	
112,1	112,5	112,7	116,0	115,9	116,0	
106,0	106,2	108,4	108,2	108,1	108,2	
91,4	91,6	91,3	91,3	91,3	91,3	
119,3	125,0	125,0	126,1	127,5	127,9	<i>Other non alcoholic beverages</i>
115,9	116,1	116,6	115,7	118,8	118,7	
108,9	108,8	108,8	108,8	108,8	109,1	
110,4	111,7	111,6	112,1	112,1	112,2	
101,5	102,1	102,6	102,5	102,5	102,5	
101,0	101,2	101,1	102,7	102,5	102,5	
121,4	121,4	126,3	127,4	126,6	117,5	<i>Cigars, cheroots, cigarillos and</i>
115,4	115,2	134,1	141,6	140,6	143,3	<i>cigarettes, of tobacco or tobacco</i>
106,4	107,4	112,0	114,1	114,8	118,1	<i>substitutes</i>
94,1	97,3	103,9	106,5	111,5	111,6	
94,6	95,1	104,1	108,1	108,6	116,1	
99,9	107,2	111,4	119,2	125,2	122,9	
132,2	132,6	132,7	132,4	135,0	135,0	<i>Bed linen</i>
102,2	102,1	102,2	102,2	102,2	102,2	
102,5	102,5	105,7	105,9	104,7	104,7	
104,9	105,0	113,4	113,4	113,4	108,5	
107,5	107,4	107,4	107,4	107,4	107,4	
100,3	100,5	100,5	100,6	100,6	100,6	
128,4	128,8	129,8	129,8	132,7	133,2	<i>Men's ensembles, jackets and</i>
104,9	104,4	106,0	106,0	104,9	105,5	<i>blazers, industrial and</i>
103,2	102,5	102,3	102,4	103,0	103,1	<i>occupational</i>
113,4	113,4	113,7	114,5	115,5	116,2	
107,3	106,4	106,1	106,5	107,4	105,2	
109,2	109,6	109,5	109,9	109,8	109,8	
107,9	108,5	108,5	108,5	109,2	110,3	<i>Women's or girls' dresses, skirts</i>
110,0	110,0	110,0	110,0	110,0	110,0	<i>and divided skirts of textile</i>
101,4	101,4	101,4	101,4	101,4	101,4	<i>fabrics, not knitted or crocheted</i>
101,6	101,6	101,6	101,6	101,6	109,1	
103,2	106,4	109,7	109,7	111,7	115,2	
103,5	104,6	105,6	105,6	105,6	105,6	
117,8	118,9	118,9	118,9	118,9	118,9	<i>Babies' garments and clothing</i>
100,5	100,5	102,1	102,1	102,1	108,0	<i>accessories, knitted or crocheted</i>
100,5	100,5	100,5	100,5	100,5	100,9	
99,7	99,7	101,5	101,5	101,5	101,6	
100,7	100,7	100,4	100,4	100,4	100,4	
110,5	108,1	108,1	109,9	109,9	109,9	
112,3	114,0	114,0	114,0	114,5	115,2	<i>Footwear with uppers of leather,</i>
100,4	100,4	100,4	100,3	100,3	101,2	<i>other than sports footwear,</i>
109,3	109,3	109,3	109,3	109,3	109,3	<i>footwear incorporating</i>
100,8	100,8	101,2	101,2	101,2	101,2	<i>a protective metal toe-cap and</i>
99,6	101,0	101,2	101,2	100,4	100,5	<i>miscellaneous special footwear</i>
99,6	99,8	99,8	100,1	101,7	101,6	

Продовження табл.1.9

		Січень <i>January</i>	Лютий <i>February</i>	Березень <i>March</i>	Квітень <i>April</i>	Травень <i>May</i>	Червень <i>June</i>
Папір і картон гофровані, у рулонах або в аркушах	2015	101,5	106,3	110,3	110,6	112,3	112,3
	2016	101,3	102,6	102,8	102,5	102,5	102,1
	2017	100,4	102,6	102,8	107,0	107,1	107,2
	2018	102,8	105,3	105,2	104,9	104,7	107,4
	2019	100,1	100,2	100,3	100,2	99,2	99,9
	2020	100,4	99,8	99,8	99,2	98,8	99,3
Шпалери та вироби з паперу для покриття стін подібні; папір прозорий для вікон	2015	98,0	126,2	141,2	140,4	147,7	148,4
	2016	102,5	103,1	106,1	105,4	105,0	104,6
	2017	101,1	100,9	101,0	100,9	101,2	100,9
	2018	104,2	104,3	102,0	102,2	101,0	101,4
	2019	99,7	99,2	99,8	99,3	99,0	98,7
	2020	99,3	98,8	99,1	100,6	102,2	101,8
Кокс і напівкокс із вугілля кам'яного, вугілля бурого та торфу; вугілля ретортне	2015	105,0	132,8	131,1	131,5	126,8	127,1
	2016	112,1	102,7	110,6	108,7	111,7	107,7
	2017	110,4	120,4	130,0	109,1	116,0	115,2
	2018	94,0	95,0	92,2	86,8	84,5	77,9
	2019	104,9	104,7	105,1	100,7	92,4	90,3
	2020	99,9	108,0	123,6	117,2	105,9	98,0
Водень, аргон, гази інертні, азот і кисень	2015	100,2	106,5	117,2	126,7	125,3	124,9
	2016	99,5	100,2	94,7	95,0	99,7	98,5
	2017	100,6	99,4	93,7	100,4	113,1	112,3
	2018	101,5	102,9	104,6	103,9	103,4	101,7
	2019	93,7	95,7	101,6	91,5	91,6	93,6
	2020	98,0	96,2	94,8	94,5	101,2	100,4
Спирт етиловий неденатурований із вмістом спирту не менше 80 об. %	2015	98,4	98,9	117,9	119,4	121,0	121,0
	2016	99,7	99,9	99,9	109,6	107,7	110,1
	2017	107,1	107,1	112,6	113,4	112,8	113,5
	2018	101,0	101,3	102,6	102,9	104,3	104,3
	2019	105,4	103,5	105,9	105,8	105,8	107,6
	2020	100,4	100,3	99,2	101,8	101,8	102,1
Фарби та лаки на основі акрилових або вінілових полімерів, у водному середовищі	2015	103,3	121,1	129,9	130,8	126,9	126,9
	2016	100,0	100,0	102,4	105,4	105,7	105,7
	2017	100,0	101,1	105,5	107,0	107,0	111,8
	2018	100,0	107,1	110,0	110,1	110,1	110,1
	2019	100,0	100,1	101,3	101,9	102,7	103,2
	2020	100,0	100,0	100,5	100,9	101,0	101,0
Препарати лікарські, що містять пеніцилін та інші антибіотики	2015	97,5	98,9	106,8	110,4	112,8	114,8
	2016	100,2	103,2	106,0	105,4	104,6	104,8
	2017	101,2	101,6	101,5	102,7	102,5	102,4
	2018	101,9	101,9	103,3	104,4	104,6	104,7
	2019	101,9	102,3	102,3	103,0	103,3	103,3
	2020	100,8	101,2	101,7	104,0	104,0	105,0
Препарати лікарські, що містять алкалоїди або їх похідні, і не містять гормонів чи антибіотиків	2015	102,5	106,9	120,4	124,1	124,2	124,9
	2016	102,2	102,6	102,7	103,4	103,8	104,4
	2017	101,7	103,8	103,9	104,4	105,2	105,4
	2018	103,2	103,4	104,6	105,2	105,9	107,4
	2019	101,1	102,5	103,5	104,1	104,9	105,0
	2020	101,6	102,6	102,9	103,3	103,6	104,2

Липень <i>July</i>	Серпень <i>August</i>	Вересень <i>September</i>	Жовтень <i>October</i>	Листопад <i>November</i>	Грудень <i>December</i>	
112,1	112,2	112,3	112,9	114,5	115,0	<i>Corrugated paper and paperboard</i>
103,0	103,6	103,7	104,2	104,6	104,6	<i>in rolls or sheets</i>
107,4	107,4	107,8	108,0	109,2	114,2	
110,5	111,1	112,9	112,8	112,9	113,7	
99,6	99,1	99,0	98,8	98,8	98,1	
98,7	98,6	98,8	95,2	94,7	95,4	
150,0	150,6	156,6	156,9	158,0	158,0	<i>Wallpaper and similar wall</i>
104,3	105,6	106,3	106,1	105,5	105,5	<i>coverings; window transparencies</i>
101,1	101,2	102,7	102,7	102,8	104,3	<i>of paper</i>
101,9	102,8	104,0	108,0	107,3	106,9	
99,4	99,2	98,9	98,7	98,3	97,6	
102,2	102,7	103,2	103,0	103,2	103,6	
126,0	123,9	119,2	116,1	113,9	109,6	<i>Coke and semi-coke of coal, of</i>
118,1	112,3	125,4	183,8	184,0	185,5	<i>lignite or of peat; retort carbon</i>
113,0	110,4	111,2	143,7	149,6	152,6	
73,6	80,4	82,4	82,4	83,3	89,8	
90,1	87,7	82,5	78,7	68,6	65,6	
103,3	96,1	108,2	107,3	108,7	105,6	
127,5	129,3	126,5	125,2	124,8	123,7	<i>Hydrogen, argon, rare gasses,</i>
97,9	101,6	106,2	102,2	103,6	108,4	<i>nitrogen and oxygen</i>
111,4	118,6	118,2	122,7	131,0	131,0	
102,5	102,8	99,4	98,3	97,6	105,2	
93,8	91,0	93,9	100,7	105,8	100,8	
99,7	100,9	99,3	101,7	110,9	115,3	
121,0	124,1	127,3	127,2	129,2	129,1	<i>Undenatured ethyl alcohol of</i>
113,5	114,2	113,6	112,9	113,7	114,2	<i>alcoholic strength by volume</i>
113,5	113,5	113,8	113,5	113,5	113,5	<i>of <math>\geq 80\%</math></i>
106,6	106,6	106,2	104,9	106,0	106,7	
108,3	106,4	106,4	106,4	106,4	106,4	
101,1	100,9	100,8	99,8	103,8	103,7	
128,2	128,3	128,3	128,3	128,9	129,4	<i>Paints and varnishes based on</i>
105,9	105,5	105,3	105,3	104,0	102,6	<i>acrylic or vinyl polymers, in an</i>
112,9	113,8	113,8	114,6	117,0	117,1	<i>aqueous medium</i>
110,1	110,7	112,1	112,1	112,2	112,2	
103,4	103,2	103,1	103,3	103,8	103,4	
101,0	100,7	101,7	101,7	102,1	102,6	
124,8	133,5	133,5	135,1	135,2	137,1	<i>Medicaments, containing</i>
104,9	103,6	102,5	103,2	103,8	99,6	<i>penicillins or other antibiotics</i>
103,2	103,2	103,4	103,7	104,5	103,6	
107,5	107,9	108,2	109,0	112,7	113,5	
103,5	103,6	104,1	105,0	105,0	105,2	
105,0	105,7	106,3	106,6	109,7	110,7	
125,0	125,4	127,2	129,5	131,8	132,5	<i>Medicaments, containing</i>
104,9	105,4	105,9	106,5	107,1	107,4	<i>alkaloids or derivatives thereof,</i>
106,3	107,2	108,3	109,6	110,3	111,3	<i>but not hormones or antibiotics</i>
107,9	108,3	108,8	112,3	112,8	117,2	
105,3	106,2	107,5	108,7	109,0	110,9	
104,8	106,1	106,5	107,3	110,6	111,3	

Продовження табл.1.9

		Січень <i>January</i>	Лютий <i>February</i>	Березень <i>March</i>	Квітень <i>April</i>	Травень <i>May</i>	Червень <i>June</i>
Портландцемент, цемент глиноземистий, цемент безклінкерний шлаковий і цементи гідравлічні подібні	2015	101,8	106,3	119,1	120,9	121,4	121,3
	2016	99,9	104,6	110,0	120,2	121,2	122,7
	2017	101,9	117,9	121,3	121,3	122,5	122,5
	2018	103,4	104,0	109,3	109,3	109,4	110,6
	2019	101,8	101,8	104,9	112,3	113,1	113,0
	2020	100,3	100,0	100,6	103,6	102,8	102,1
Чавун переробний і дзеркальний у чушках, болванках чи формах первинних інших	2015	97,9	98,1	98,4	98,4	98,3	98,3
	2016	93,8	100,0	107,7	111,3	146,2	154,7
	2017	102,7	104,5	103,4	112,1	117,7	113,5
	2018	102,0	105,8	101,4	100,8	106,9	111,8
	2019	107,9	93,4	95,8	94,0	89,1	90,1
	2020	108,4	110,0	103,9	111,0	106,7	106,0
Прокат плоский гарячекатаний зі сталі нелегованої завширшки не менше 600 мм	2015	99,6	104,7	136,2	135,7	126,1	124,1
	2016	95,2	100,1	107,1	118,0	147,6	163,0
	2017	107,2	115,3	117,8	114,1	112,7	105,5
	2018	104,8	105,9	106,8	108,5	106,8	105,4
	2019	91,3	90,2	94,8	98,2	96,3	94,5
	2020	102,0	111,9	115,9	121,6	115,5	105,4
Дріт холоднотягнутий зі сталі нелегованої	2015	99,8	109,2	125,9	125,9	124,0	117,8
	2016	99,8	91,1	88,1	91,5	96,4	101,1
	2017	102,3	103,1	107,4	111,2	111,4	111,6
	2018	106,8	114,9	115,9	114,2	113,2	112,4
	2019	99,7	95,4	95,9	96,2	96,3	95,4
	2020	101,3	101,5	102,3	104,9	104,9	104,7
Котли центрального опалення для виробництва гарячої води чи пари, низького тиску	2015	104,5	113,1	140,4	150,9	151,1	151,1
	2016	100,0	101,9	101,2	101,6	102,0	103,5
	2017	100,6	102,6	103,1	104,5	106,0	107,4
	2018	104,0	104,4	104,7	104,1	104,5	105,0
	2019	101,0	101,3	102,3	102,4	103,5	103,6
	2020	100,0	100,0	100,0	100,0	100,0	101,5
Лічильники виробництва та подачі газу, рідини й електроенергії	2015	107,6	123,3	143,5	151,4	151,4	147,0
	2016	100,1	100,4	102,0	102,2	103,0	103,0
	2017	100,4	108,0	108,6	105,8	105,8	106,4
	2018	102,0	104,8	104,7	104,6	106,2	106,3
	2019	100,0	101,2	100,9	101,3	100,9	104,8
	2020	100,0	101,9	100,4	100,4	100,4	96,6
Електродвигуни змінного струму багатофазні, потужністю більше 750 Вт, але не більше 75 кВт	2015	100,0	100,0	100,0	110,2	110,2	110,2
	2016	100,1	100,2	100,7	100,9	102,6	103,2
	2017	100,0	103,2	104,3	104,8	105,4	105,7
	2018	101,5	102,6	102,7	104,8	105,7	111,3
	2019	100,0	100,3	104,3	104,4	104,3	104,4
	2020	100,0	100,1	100,2	101,2	100,8	101,0
Двигуни та установки силові гідравлічні та пневматичні лінійної дії (циліндри)	2015	100,4	108,7	123,6	128,5	131,5	136,8
	2016	98,9	100,4	103,2	106,5	101,7	103,0
	2017	100,0	100,0	114,9	114,9	114,9	114,9
	2018	100,2	104,6	105,0	104,8	104,8	104,7
	2019	100,0	100,5	100,7	101,1	103,0	103,1
	2020	99,3	99,3	99,5	99,5	99,5	99,5

Липень <i>July</i>	Серпень <i>August</i>	Вересень <i>September</i>	Жовтень <i>October</i>	Листопад <i>November</i>	Грудень <i>December</i>	
121,2	121,2	121,4	120,8	120,8	120,1	<i>Portland cement, aluminous</i>
125,8	126,8	127,3	127,0	127,1	127,1	<i>cement, slag cement and similar</i>
122,5	122,5	122,5	122,5	121,6	120,3	<i>hydraulic cements</i>
110,7	110,5	110,4	114,0	114,4	116,3	
113,3	113,5	113,4	113,4	113,5	112,8	
100,4	99,7	100,0	99,9	100,3	100,2	
98,4	98,1	90,5	90,4	71,7	75,7	<i>Pig iron and spiegeleisen in pigs,</i>
153,9	141,1	134,9	143,0	138,7	185,4	<i>blocks or other primary forms</i>
107,7	108,5	112,7	121,8	115,2	118,8	
114,4	113,2	108,6	108,1	109,4	101,8	
86,4	86,1	81,5	82,1	71,5	74,9	
108,9	117,2	122,1	125,8	139,4	148,3	
124,1	121,2	114,8	112,7	113,9	108,7	<i>Flat rolled products of non alloy</i>
146,4	145,8	145,4	152,7	156,2	167,1	<i>steel, not further worked than hot</i>
99,1	104,9	110,6	125,2	125,7	121,8	<i>rolled, of a width of <math>\geq 600</math> mm</i>
104,5	106,9	110,1	110,2	107,2	104,2	
91,8	90,5	88,6	83,2	77,0	72,2	
108,2	116,9	124,7	131,5	136,8	139,5	
119,0	117,7	116,9	115,3	114,5	115,5	<i>Cold drawn wire of non alloy steel</i>
98,2	98,1	99,0	99,0	99,7	101,6	
111,9	114,6	126,2	129,6	127,5	127,8	
112,3	112,5	112,5	112,8	111,7	111,2	
94,6	90,6	87,5	81,2	77,4	76,1	
103,6	107,7	110,3	112,2	112,1	119,4	
150,9	150,9	151,7	151,9	151,9	151,9	<i>Central heating boilers, for</i>
103,6	105,5	105,8	105,8	105,8	105,7	<i>producing hot water or low</i>
108,4	108,3	111,5	112,5	112,4	114,4	<i>pressure steam</i>
105,1	106,7	107,8	109,7	110,0	110,2	
103,7	102,4	102,8	102,9	102,2	101,8	
101,8	102,1	101,9	101,9	102,0	102,5	
144,1	142,2	141,9	140,9	140,9	141,0	<i>Gas, liquid or electricity supply or</i>
103,4	103,4	103,5	103,3	103,0	102,7	<i>production meters</i>
106,0	106,0	106,5	106,7	106,6	106,7	
111,6	114,0	117,0	119,5	119,5	121,1	
104,8	105,0	104,5	104,1	104,0	103,6	
97,5	97,5	99,6	102,0	103,9	101,8	
110,2	110,2	110,2	110,2	110,2	110,2	<i>AC motors, multi-phase, of an</i>
103,6	104,1	104,8	104,8	105,4	105,6	<i>output &gt; 750 W but <math>\leq 75</math> kW</i>
105,7	105,7	106,9	106,9	110,5	111,8	
111,7	112,1	112,9	113,5	113,9	114,1	
104,5	104,1	104,6	101,0	101,4	100,6	
101,8	101,3	101,5	101,2	102,2	104,0	
136,9	139,4	139,1	139,1	144,1	142,4	<i>Linear acting hydraulic and</i>
104,1	106,3	103,5	105,9	104,3	106,7	<i>pneumatic motors (cylinders)</i>
114,9	114,9	114,9	114,9	124,0	124,0	
104,9	104,9	105,4	105,4	105,4	105,4	
103,3	103,2	103,0	103,0	103,1	103,0	
99,6	99,8	99,8	99,7	99,8	99,8	

Продовження табл.1.9

		Січень <i>January</i>	Лютий <i>February</i>	Березень <i>March</i>	Квітень <i>April</i>	Травень <i>May</i>	Червень <i>June</i>
Насоси відцентрові інші для перекачування рідин; насоси інші	2015	100,5	108,8	109,9	112,3	113,9	113,9
	2016	102,3	102,5	103,2	103,5	106,4	106,8
	2017	100,3	118,0	118,2	118,2	118,2	118,2
	2018	100,2	100,4	100,4	100,4	100,4	100,5
	2019	100,0	102,0	102,2	102,2	102,2	102,1
	2020	100,0	100,1	100,1	100,2	100,2	100,2
Меблі кухонні	2015	105,6	117,8	133,2	132,0	130,7	129,5
	2016	100,0	103,8	105,0	104,7	103,0	101,1
	2017	103,6	103,4	102,7	104,0	104,1	103,8
	2018	103,2	104,5	104,3	104,0	105,9	105,7
	2019	100,2	98,1	97,7	97,8	96,7	99,1
	2020	100,4	100,9	101,2	102,3	102,4	103,9
Електроенергія	2015	103,7	97,5	110,7	118,0	118,8	119,8
	2016	96,3	97,0	103,0	106,2	109,1	105,8
	2017	86,2	87,9	96,2	100,3	98,0	98,3
	2018	111,1	111,3	115,1	114,4	118,3	123,8
	2019	104,9	109,7	103,6	97,2	103,0	93,0
	2020	108,9	106,3	113,6	113,9	117,1	107,8
Пара та вода гаряча	2015	100,2	100,2	112,2	136,0	148,2	148,8
	2016	100,7	100,0	100,0	99,9	98,8	95,5
	2017	101,0	100,7	101,2	101,2	101,2	101,2
	2018	101,8	101,8	101,8	101,8	101,8	101,8
	2019	113,3	114,2	114,2	114,2	114,2	114,2
	2020	102,2	101,6	100,0	97,5	97,5	97,5

Липень <i>July</i>	Серпень <i>August</i>	Вересень <i>September</i>	Жовтень <i>October</i>	Листопад <i>November</i>	Грудень <i>December</i>	
133,9	133,9	133,9	134,3	135,8	135,8	<i>Other centrifugal pumps for</i>
106,9	106,9	106,9	107,1	107,1	107,3	<i>liquids; other pumps</i>
118,2	118,2	118,3	118,9	125,6	126,9	
100,5	100,5	100,6	100,6	100,6	100,6	
102,2	102,1	102,2	102,2	102,2	102,3	
100,2	100,2	100,3	100,3	100,3	100,3	
129,8	129,9	132,5	134,0	139,6	140,2	<i>Kitchen furniture</i>
102,6	102,7	104,0	103,8	104,5	104,9	
105,6	105,9	109,6	110,9	111,1	112,8	
105,6	106,2	107,9	109,2	108,2	109,9	
98,2	97,8	98,1	98,1	97,1	96,0	
104,5	105,9	108,1	108,3	109,0	110,8	
129,1	129,0	139,7	126,1	126,6	131,3	<i>Electricity</i>
118,7	121,3	123,0	142,9	149,9	149,3	
105,9	101,7	100,5	100,4	101,2	104,0	
131,9	133,4	132,4	128,2	134,0	132,6	
109,4	108,6	108,6	111,6	103,2	92,9	
105,9	105,4	101,8	103,5	104,2	103,3	
148,8	148,8	148,8	150,6	149,5	149,4	<i>Steam and hot water</i>
162,0	162,0	161,4	166,7	166,9	169,1	
100,9	100,9	100,9	101,3	101,9	101,8	
101,8	103,0	103,8	104,1	105,3	105,2	
114,2	114,2	114,2	114,2	114,2	114,2	
97,5	97,5	96,1	95,2	95,2	107,2	



**1.10. ІНДЕКСИ ЦІН ВИРОБНИКІВ ЗА ВИДАМИ ПРОМИСЛОВОЇ ПРОДУКЦІЇ**  
**PRODUCER PRICE INDICES BY TYPE OF INDUSTRIAL PRODUCTION**

		Січень <i>January</i>	Лютий <i>February</i>	Березень <i>March</i>	Квітень <i>April</i>	Травень <i>May</i>	Червень <i>June</i>
Вугілля кам'яне	2015	140,8	141,0	149,6	148,0	148,0	133,4
	2016	103,5	121,5	120,7	121,2	120,7	111,0
	2017	143,5	121,0	120,5	135,4	137,1	149,8
	2018	137,1	139,1	139,1	122,0	125,9	125,3
	2019	111,6	111,5	111,3	112,5	107,8	107,5
	2020	68,6	66,0	65,6	65,7	66,8	65,2
Нафта сира, у тому числі нафта, одержана з мінералів бітумінозних	2015	117,6	117,6	167,1	151,7	164,0	160,0
	2016	70,2	75,1	63,3	65,8	72,9	77,3
	2017	195,5	182,7	138,1	146,7	115,3	104,9
	2018	135,1	118,5	120,2	126,9	149,8	159,1
	2019	79,2	98,2	103,4	105,7	98,9	98,9
	2020	99,7	91,6	91,6	30,0	28,9	25,4
Газ природний	2015	119,4	117,6	135,0	391,0	371,3	364,4
	2016	344,6	349,2	301,0	97,0	224,6	222,1
	2017	255,9	257,7	259,8	259,8	112,4	114,4
	2018	103,6	102,9	102,4	100,9	104,0	104,8
	2019	124,9	124,5	122,3	121,2	117,0	116,4
	2020	77,5	72,5	63,1	55,9	49,1	38,9
Руди залізні	2015	108,9	126,7	135,7	122,5	95,1	96,9
	2016	87,2	77,2	74,3	105,5	134,9	131,0
	2017	251,6	255,6	261,0	197,4	138,4	129,0
	2018	99,2	102,1	89,8	87,5	105,5	119,3
	2019	113,7	106,6	115,4	117,8	142,2	138,9
	2020	87,3	87,9	81,1	87,7	76,6	78,4
Гранули, щебінь (камінь дроблений), крихта та порошок; галька, гравій	2015	113,8	141,5	141,1	134,7	148,8	141,2
	2016	138,2	113,3	113,5	110,9	96,4	100,2
	2017	114,5	114,6	120,2	123,1	124,9	128,0
	2018	137,9	142,2	142,0	140,4	145,4	143,3
	2019	125,0	120,8	117,6	117,2	112,1	110,2
	2020	103,0	101,2	99,1	100,0	100,1	100,8
М'ясо великої рогатої худоби свіже чи охолоджене	2015	127,9	129,1	135,5	136,5	137,7	136,7
	2016	122,4	119,6	112,0	109,9	108,6	106,2
	2017	113,1	124,5	126,7	128,0	127,2	127,4
	2018	120,4	115,3	109,7	109,6	108,0	107,4
	2019	99,4	93,7	97,9	95,7	96,8	96,5
	2020	99,8	104,3	104,5	107,6	109,7	111,7
М'ясо свиней свіже чи охолоджене	2015	128,3	125,0	138,1	129,8	139,4	132,3
	2016	118,4	108,9	105,4	101,1	96,9	95,7
	2017	109,6	138,5	121,9	124,2	136,1	154,6
	2018	144,7	127,1	131,8	132,2	112,7	101,4
	2019	98,6	95,2	93,3	102,6	100,0	108,1
	2020	103,2	103,1	112,3	96,4	103,6	94,6

(до відповідного місяця попереднього року; відсотків / to corresponding month of previous year; percent )

Липень <i>July</i>	Серпень <i>August</i>	Вересень <i>September</i>	Жовтень <i>October</i>	Листопад <i>November</i>	Грудень <i>December</i>	
132,4	125,4	117,4	107,3	100,5	99,2	<i>Hard coal</i>
109,9	107,9	102,5	115,3	115,5	140,4	
151,9	163,8	170,5	161,2	175,3	147,8	
124,4	120,4	115,6	114,6	105,3	105,6	
95,5	98,1	96,0	87,4	78,2	76,3	
72,9	69,0	69,9	81,1	91,8	92,8	
117,8	96,2	91,4	104,8	104,8	94,8	<i>Petroleum oils and oils obtained</i>
77,2	84,8	101,2	109,3	98,2	112,6	<i>from bituminous minerals, crude</i>
107,0	128,0	125,0	114,5	140,6	152,7	
160,5	150,6	150,6	158,8	122,8	98,5	
83,0	78,2	70,8	63,0	78,1	87,4	
29,8	65,7	73,9	81,9	73,1	75,5	
364,4	362,9	358,7	361,3	357,9	343,9	<i>Natural gas, liquefied or in</i>
224,5	229,7	229,7	228,6	245,6	254,1	<i>gaseous state</i>
113,8	111,8	111,9	112,8	105,3	102,2	
104,6	105,0	106,5	106,2	126,5	129,0	
102,3	89,0	83,4	78,3	70,5	65,4	
41,1	52,2	70,5	104,1	119,4	128,4	
113,7	99,0	97,6	109,5	102,1	87,3	<i>Iron ores</i>
114,4	127,2	147,5	139,4	165,6	218,4	
138,1	138,4	130,3	143,6	121,8	106,4	
126,7	117,2	112,8	113,1	123,9	128,4	
143,1	149,6	109,7	92,4	88,0	77,1	
76,8	76,2	106,2	130,2	130,3	147,7	
138,6	123,9	124,8	124,7	130,3	137,1	<i>Granules, chippings and powder;</i>
100,4	112,8	116,1	116,7	114,7	110,2	<i>pebbles, gravel</i>
130,5	132,7	131,5	134,8	135,0	135,3	
141,2	139,6	138,1	136,0	133,6	131,1	
109,3	108,6	107,3	104,6	103,8	103,5	
101,4	101,1	101,1	102,4	103,1	104,0	
137,5	137,7	129,1	130,7	128,5	123,5	<i>Meat of bovine animals, fresh or</i>
101,5	100,8	103,4	100,8	104,3	109,0	<i>chilled</i>
129,6	128,4	129,2	127,6	126,5	123,2	
106,3	105,7	104,0	103,7	102,1	101,2	
97,1	98,3	98,2	99,5	98,6	98,9	
114,3	114,0	110,9	108,9	109,1	110,8	
144,4	143,3	121,4	119,4	126,3	116,2	<i>Meat of swine, fresh or chilled</i>
91,3	91,3	102,3	102,3	106,0	116,0	
144,6	149,6	149,3	148,6	144,8	134,8	
101,7	100,9	100,3	105,2	98,6	101,4	
105,7	108,4	97,9	102,5	102,3	101,6	
96,0	96,2	98,2	98,7	100,7	93,7	

Продовження табл.1.10

		Січень	Лютий	Березень	Квітень	Травень	Червень
		<i>January</i>	<i>February</i>	<i>March</i>	<i>April</i>	<i>May</i>	<i>June</i>
М'ясо свійської птиці свіже чи охолоджене	2015	131,0	125,7	144,9	145,4	151,7	140,2
	2016	124,8	131,9	115,7	117,7	108,9	113,4
	2017	115,3	120,5	120,7	118,3	121,4	124,6
	2018	137,4	130,0	131,4	125,2	122,3	115,4
	2019	98,2	96,8	94,7	100,8	104,8	106,8
	2020	92,9	94,1	94,8	90,1	88,1	87,5
Вироби ковбасні варені, сосиски, сардельки	2015	129,1	129,7	138,9	138,6	135,6	130,8
	2016	119,4	118,2	109,3	106,8	107,1	108,0
	2017	105,6	109,0	110,0	111,3	112,0	113,6
	2018	121,5	120,8	120,5	119,4	118,7	116,7
	2019	110,4	107,3	108,0	109,1	110,8	111,2
	2020	106,8	107,0	105,5	105,1	103,4	103,1
Сік томатний	2015	119,4	124,7	131,7	126,7	123,7	126,5
	2016	136,3	138,0	125,5	125,4	131,3	135,1
	2017	123,2	116,4	118,6	118,7	113,2	107,4
	2018	110,4	110,5	111,9	112,7	112,7	113,3
	2019	109,9	111,1	107,6	106,9	106,9	106,4
	2020	104,3	103,2	103,0	103,0	103,0	103,8
Сік яблучний	2015	125,9	139,5	132,8	121,7	125,6	125,2
	2016	155,5	143,4	145,2	145,3	145,5	142,4
	2017	104,5	99,9	95,7	95,3	95,2	95,9
	2018	163,3	163,3	162,3	168,5	176,3	171,6
	2019	81,1	80,0	83,1	78,8	76,9	79,4
	2020	151,4	152,6	151,5	157,6	150,3	151,7
Олія соняшникова нерафінована	2015	177,6	195,5	205,6	183,8	158,8	163,0
	2016	139,0	140,5	124,4	124,1	132,4	122,9
	2017	116,1	107,7	104,6	98,9	101,3	98,3
	2018	101,5	97,1	96,6	100,2	97,5	103,7
	2019	93,0	95,3	95,1	95,5	94,9	96,8
	2020	94,0	96,2	98,9	101,0	103,5	103,5
Олія соняшникова та її фракції, рафіновані, але не піддані хімічній модифікації	2015	146,9	181,3	202,8	198,9	190,3	184,9
	2016	137,7	121,4	109,6	107,8	106,4	108,3
	2017	109,1	102,3	101,4	100,2	99,9	98,5
	2018	103,3	101,5	99,2	102,2	103,7	103,5
	2019	89,0	89,1	91,7	91,8	89,9	91,8
	2020	92,2	94,1	102,8	108,7	103,0	106,3
Молоко рідке оброблене (пастеризоване, стерилізоване, гомогенізоване, топлене, пептизоване)	2015	113,7	112,8	119,3	115,7	116,9	117,3
	2016	121,4	122,8	118,2	116,9	113,9	113,7
	2017	124,4	126,1	125,0	125,3	126,5	126,4
	2018	116,0	113,3	113,8	115,5	114,7	114,2
	2019	112,5	111,7	111,8	106,9	107,1	107,7
	2020	107,5	107,5	105,7	108,7	109,3	109,3
Масло вершкове та продукти молочні пастоподібні	2015	102,8	101,0	107,5	107,6	110,3	111,8
	2016	131,7	134,9	130,4	126,4	121,5	121,0
	2017	139,7	136,6	132,0	132,2	135,5	139,1
	2018	114,5	119,0	114,6	117,2	115,3	117,3
	2019	112,2	108,3	111,4	112,1	115,0	110,8
	2020	104,7	105,0	104,8	107,1	104,4	105,8

Липень <i>July</i>	Серпень <i>August</i>	Вересень <i>September</i>	Жовтень <i>October</i>	Листопад <i>November</i>	Грудень <i>December</i>	
128,2	128,9	125,5	126,2	118,9	124,3	<i>Meat of poultry, fresh or chilled</i>
114,7	110,0	115,8	112,3	113,4	109,4	
128,9	137,1	135,9	134,7	133,1	135,3	
93,3	94,8	91,9	101,6	100,8	99,2	
123,1	113,1	108,4	98,3	100,1	95,4	
89,3	91,9	93,4	96,4	96,4	101,0	
126,2	128,6	124,6	122,6	123,8	120,1	<i>Boiled sausage, sausages, wieners</i>
108,7	105,9	106,3	106,9	105,3	105,3	
115,2	116,4	116,5	118,0	119,5	121,2	
115,2	112,4	114,1	113,7	113,0	110,8	
110,8	112,3	109,3	107,5	106,7	106,7	
102,7	102,9	103,5	103,7	104,6	104,3	
128,0	127,8	126,3	123,5	125,7	125,7	<i>Tomato juice</i>
133,5	133,5	136,2	133,8	136,8	137,2	
107,4	107,4	109,4	109,7	105,4	105,3	
113,3	113,3	114,9	115,3	115,3	115,2	
106,4	106,5	104,5	104,1	104,3	104,3	
103,8	103,8	101,6	105,8	105,5	105,4	
124,1	134,9	141,3	146,4	146,5	150,0	<i>Apple juice</i>
141,7	124,0	118,4	116,3	117,3	113,5	
103,2	120,5	131,4	132,2	133,9	152,7	
158,4	141,0	128,4	118,1	110,4	90,8	
81,1	84,6	103,6	112,5	121,8	130,8	
152,7	155,5	131,0	128,6	124,0	124,7	
162,7	162,1	160,5	158,8	152,9	147,2	<i>Sunflower-seed oil, crude</i>
124,2	118,2	123,8	126,7	118,0	115,9	
97,0	98,7	96,5	100,7	102,8	103,1	
105,0	105,4	105,0	99,9	95,6	94,0	
96,5	96,0	92,3	89,9	92,0	93,0	
105,5	106,3	125,9	131,7	141,1	149,2	
186,0	178,2	175,5	167,5	164,8	145,0	<i>Sunflower-seed oil and its fractions</i>
106,4	106,2	109,4	109,5	106,9	109,6	<i>refined but not chemically modified</i>
99,0	98,6	99,5	103,8	103,1	102,5	
104,4	106,1	102,7	97,5	93,2	90,2	
93,0	93,5	92,5	91,5	91,9	91,7	
110,4	110,7	112,9	119,3	126,2	185,1	
118,6	119,6	117,5	118,7	120,8	122,3	<i>Processed liquid milk</i>
113,0	113,3	117,7	120,3	119,0	118,6	
124,6	124,3	123,4	121,4	122,9	122,4	
116,5	116,1	114,7	113,1	111,1	109,4	
107,6	107,4	112,4	108,8	108,0	108,8	
111,4	110,8	110,6	109,4	109,9	109,2	
111,9	112,9	113,0	119,7	125,2	129,5	<i>Butter and dairy spreads</i>
120,4	125,4	131,1	137,4	135,1	141,0	
144,5	138,7	136,2	124,9	127,0	115,7	
112,5	112,3	110,9	110,2	106,3	110,3	
110,7	111,6	110,2	108,6	109,2	106,8	
104,9	105,4	106,6	107,5	107,7	108,9	

Продовження табл.1.10

		Січень <i>January</i>	Лютий <i>February</i>	Березень <i>March</i>	Квітень <i>April</i>	Травень <i>May</i>	Червень <i>June</i>
Сир твердий	2015	107,1	106,4	110,8	116,5	120,5	122,4
	2016	132,1	132,3	125,9	120,7	115,7	112,6
	2017	126,3	125,2	125,9	125,5	123,3	124,5
	2018	113,1	110,5	107,7	108,5	111,0	112,2
	2019	106,7	112,3	113,6	110,9	111,8	110,0
	2020	102,8	103,8	105,1	111,7	108,4	108,7
Кефір неароматизований, без додавання фруктів, горіхів, какао та інших наповнювачів	2015	116,1	113,5	121,0	119,4	121,1	123,7
	2016	120,0	122,0	115,7	114,9	112,9	111,4
	2017	129,7	129,7	127,5	127,8	126,9	126,8
	2018	116,6	114,7	116,7	116,9	117,7	116,9
	2019	108,8	108,6	107,2	106,7	106,9	107,4
	2020	108,6	108,6	106,6	106,6	106,7	107,0
Сметана неароматизована, без додавання фруктів, горіхів, какао та інших наповнювачів	2015	111,0	110,6	117,3	118,9	119,9	119,7
	2016	125,0	127,1	120,6	118,4	117,2	117,2
	2017	126,1	126,0	125,0	123,6	122,4	122,4
	2018	119,5	117,5	117,2	119,3	119,5	118,6
	2019	112,3	112,0	112,7	110,8	111,1	111,7
	2020	108,6	108,2	106,3	105,7	105,8	106,0
Борошно пшеничне чи пшенично-житне	2015	149,3	168,9	177,4	158,6	139,6	121,4
	2016	116,4	102,0	94,0	96,4	100,5	106,5
	2017	109,6	111,4	112,7	113,9	113,1	112,7
	2018	109,6	107,0	105,7	106,3	107,5	107,2
	2019	120,3	119,2	119,7	117,4	116,1	117,6
	2020	88,9	93,2	92,2	99,7	103,0	101,3
Гречка (ядриця, січка)	2015	224,7	217,1	206,7	195,9	190,3	187,7
	2016	160,4	182,3	171,7	174,9	185,9	191,6
	2017	116,1	103,7	96,7	89,6	83,3	75,6
	2018	64,4	61,6	57,9	55,1	54,7	61,6
	2019	83,4	87,4	93,6	99,3	102,8	104,6
	2020	165,6	160,4	167,3	216,0	217,5	209,9
Хліб житній	2015	130,6	138,0	160,8	156,0	138,5	138,3
	2016	125,4	119,6	106,0	105,7	105,8	105,8
	2017	114,5	115,9	113,9	111,4	111,3	112,5
	2018	110,9	108,8	107,8	107,8	107,9	108,6
	2019	117,1	117,4	116,8	133,0	132,8	136,3
	2020	119,4	118,8	118,8	104,4	104,4	100,1
Хліб пшеничний	2015	134,7	144,5	170,3	166,7	156,1	157,5
	2016	136,7	127,7	107,8	106,2	107,5	104,9
	2017	112,6	117,0	119,6	119,7	118,8	119,0
	2018	120,6	116,5	114,7	115,7	115,9	115,4
	2019	115,7	116,8	116,4	116,3	116,7	117,3
	2020	108,0	106,5	106,1	105,9	104,9	104,0
Хліб житньо-пшеничний і пшенично- житній	2015	131,8	146,7	169,8	165,5	157,5	156,5
	2016	137,5	123,7	106,6	106,9	107,6	108,4
	2017	109,4	116,0	120,2	120,2	120,7	119,9
	2018	125,6	119,8	118,1	120,6	119,7	119,7
	2019	121,8	123,8	122,1	119,9	124,7	126,9
	2020	114,1	111,0	110,3	110,4	105,9	103,9

Липень <i>July</i>	Серпень <i>August</i>	Вересень <i>September</i>	Жовтень <i>October</i>	Листопад <i>November</i>	Грудень <i>December</i>	
130,1	132,6	128,3	127,0	131,2	138,3	<i>Cheese hard</i>
108,6	107,5	110,1	116,3	118,8	119,4	
122,9	122,7	121,9	121,5	122,0	118,7	
111,4	112,8	114,6	110,3	107,5	107,7	
110,5	108,4	109,0	110,9	109,2	107,1	
105,4	108,6	107,2	106,5	106,9	101,8	
123,1	123,8	120,4	121,6	121,7	122,6	<i>Kefir, not flavoured, not containing</i>
111,6	111,2	114,3	116,9	121,7	128,2	<i>added fruits, nuts, cocoa and other</i>
127,4	128,1	126,5	125,2	122,8	117,7	<i>fillers</i>
116,5	115,5	115,1	113,2	111,0	108,8	
107,5	108,2	107,0	107,4	107,3	108,1	
107,2	106,1	106,5	105,7	105,1	104,8	
119,3	120,2	119,6	120,6	123,3	124,6	<i>Sour cream, not flavoured, not</i>
117,1	115,0	119,1	121,4	119,4	124,1	<i>containing added fruits, nuts, cocoa</i>
123,4	126,9	124,7	123,5	126,3	122,4	<i>and other fillers</i>
117,3	115,7	115,8	114,2	112,3	111,4	
111,5	111,3	111,5	112,0	110,0	109,1	
106,2	105,3	105,9	105,3	105,9	104,9	
117,3	118,7	117,4	115,3	118,8	118,7	<i>Wheat or maslin flour</i>
110,0	108,7	111,2	112,2	110,6	111,4	
113,4	115,0	113,3	113,9	111,9	110,3	
107,7	117,3	119,7	119,7	119,4	119,2	
114,3	98,5	92,3	90,7	90,7	90,3	
101,4	107,9	112,9	124,7	135,1	135,9	
197,0	222,3	223,3	231,8	204,5	159,8	<i>Buckwheat (core, crushed)</i>
172,8	147,8	133,2	127,9	118,8	117,8	
76,3	82,6	82,7	77,7	73,7	66,1	
71,7	63,7	71,7	74,1	74,5	81,4	
95,9	111,1	130,2	151,2	158,0	161,8	
205,9	185,7	158,4	138,6	140,7	136,0	
138,3	137,8	134,2	134,2	134,2	126,5	<i>Rye bread</i>
107,1	107,1	109,1	109,4	112,7	114,3	
112,5	114,5	112,4	112,1	110,4	108,5	
108,7	109,3	113,8	114,7	117,0	119,6	
136,1	133,0	127,7	126,7	122,3	119,8	
102,1	102,1	102,1	102,2	103,8	105,6	
156,0	151,9	144,7	141,1	141,4	140,1	<i>White bread</i>
105,0	105,0	106,0	107,2	108,6	108,6	
119,9	121,2	121,4	124,3	124,5	123,5	
116,1	116,9	118,1	115,8	116,2	116,9	
115,8	114,0	111,5	110,2	109,2	108,2	
104,5	104,4	104,7	107,1	109,6	109,8	
155,5	146,7	140,9	139,7	140,7	143,9	<i>Rye-wheat and wheat-rye bread</i>
108,6	108,9	109,6	111,6	111,7	107,6	
121,4	123,2	124,0	127,0	127,7	126,9	
120,8	120,9	122,2	118,4	121,5	122,3	
123,9	121,8	119,0	117,7	115,7	114,3	
104,4	104,3	105,5	107,2	109,5	110,7	

Продовження табл.1.10

		Січень <i>January</i>	Лютий <i>February</i>	Березень <i>March</i>	Квітень <i>April</i>	Травень <i>May</i>	Червень <i>June</i>
Пряники та вироби подібні; печиво солодке; вафлі та вафельні пластини	2015	129,0	143,4	156,8	153,0	147,8	149,1
	2016	135,5	123,0	112,4	111,7	111,2	109,9
	2017	109,7	109,7	109,9	110,9	113,4	113,3
	2018	112,0	110,2	109,5	108,8	106,2	106,8
	2019	106,8	108,2	107,2	107,4	107,4	107,1
	2020	100,8	99,4	101,0	101,7	102,5	103,1
Вироби макаронні, локшина та вироби борошняні подібні	2015	139,4	148,9	187,5	176,3	148,2	134,3
	2016	123,9	115,3	87,3	90,0	91,2	97,2
	2017	95,4	98,4	98,5	98,9	104,0	103,5
	2018	109,6	107,8	110,0	110,0	109,9	109,5
	2019	118,2	123,9	121,4	121,5	122,5	122,8
	2020	108,9	103,1	104,7	109,5	109,6	109,1
Цукор білий кристалічний буряковий	2015	113,9	123,1	126,1	117,1	113,0	115,2
	2016	165,3	147,2	134,2	133,8	128,0	120,0
	2017	101,2	106,4	116,4	118,9	119,8	120,4
	2018	93,2	94,2	79,9	77,6	79,8	78,2
	2019	93,8	87,4	93,2	96,0	96,2	105,2
	2020	96,4	101,8	103,4	108,5	107,8	102,9
Шоколад і продукти харчові готові, які містять какао (крім какао-порошку підсолодженого), у пакуваннях масою менше 2 кг	2015	141,0	147,0	170,6	169,1	171,5	171,6
	2016	140,5	129,4	110,8	105,1	102,1	101,5
	2017	100,4	104,3	104,8	106,2	103,9	103,6
	2018	105,9	103,3	103,6	103,4	102,6	103,4
	2019	102,6	104,8	101,5	101,2	102,3	104,5
	2020	97,6	99,5	103,2	106,1	104,7	102,4
Бренді (уключаючи "Коньяк України")	2015	109,4	108,5	114,4	118,4	117,6	113,2
	2016	122,6	124,0	120,7	123,4	124,6	123,3
	2017	111,3	110,0	106,6	104,3	103,9	105,4
	2018	125,7	122,2	119,7	118,5	118,6	118,2
	2019	100,5	102,4	105,0	106,2	106,2	106,2
	2020	100,3	100,0	105,0	105,0	105,0	105,0
Горілка з вмістом спирту не більше 45,4 %	2015	121,5	125,6	128,7	144,9	146,3	136,8
	2016	137,4	137,6	121,3	112,0	115,6	122,7
	2017	119,8	116,5	112,9	111,5	110,2	106,9
	2018	117,3	116,7	134,1	131,5	126,3	126,0
	2019	128,9	129,4	125,6	126,3	126,3	126,7
	2020	102,7	102,3	102,1	101,7	101,4	101,1
Пиво, крім відходів пивоваріння	2015	127,1	128,3	138,6	132,7	140,2	137,1
	2016	128,2	128,7	123,5	125,0	124,2	124,5
	2017	117,5	117,2	114,5	117,3	114,5	113,1
	2018	112,3	115,4	118,5	113,8	115,5	116,8
	2019	118,0	116,4	112,5	117,1	115,5	116,0
	2020	114,4	114,4	113,7	109,0	109,5	108,9
Води натуральні мінеральні негазовані	2015	128,9	138,8	152,1	151,3	152,2	142,4
	2016	138,1	128,3	99,6	100,1	100,0	107,2
	2017	102,4	102,3	102,2	101,3	100,4	100,2
	2018	106,5	106,6	103,7	105,1	105,1	106,0
	2019	107,5	107,3	113,8	112,9	112,8	111,8
	2020	109,1	109,5	106,2	106,1	106,3	96,4

Липень <i>July</i>	Серпень <i>August</i>	Вересень <i>September</i>	Жовтень <i>October</i>	Листопад <i>November</i>	Грудень <i>December</i>	
148,0	147,7	139,2	138,0	139,5	138,7	<i>Gingerbread and the like; sweet</i>
107,3	107,2	109,3	109,6	108,5	109,9	<i>biscuits; waffles and wafers</i>
113,9	114,6	111,8	112,5	112,2	112,5	
107,2	107,3	111,0	109,7	108,7	105,9	
107,1	105,1	102,8	102,9	102,8	102,2	
104,0	105,1	103,6	105,1	107,1	108,5	
133,9	133,4	133,6	128,1	124,9	129,7	<i>Macaroni, noodles and similar</i>
97,6	97,8	95,4	99,7	98,1	95,4	<i>farinaceous products</i>
103,5	103,7	105,8	106,3	107,9	105,6	
109,5	114,5	119,3	118,5	122,8	122,9	
124,0	118,6	113,9	113,7	107,9	108,0	
108,0	108,0	107,9	110,5	110,5	111,8	
114,9	113,8	121,0	150,3	168,6	169,7	<i>White beet, sugar, crystalline</i>
120,1	119,3	115,8	104,7	106,1	102,8	
118,6	117,8	112,4	97,0	97,5	91,9	
81,8	83,4	83,8	90,1	85,4	92,9	
99,7	95,2	98,7	97,7	97,5	96,2	
102,4	104,2	107,0	126,4	143,8	159,5	
168,0	165,9	157,1	153,9	152,6	149,3	<i>Chocolate and food preparations</i>
100,6	100,7	100,5	100,1	100,4	100,0	<i>containing cocoa (except</i>
104,1	104,4	105,1	105,2	104,3	106,0	<i>sweetened cocoa powder), other</i>
104,2	104,3	105,4	104,9	103,7	101,7	<i>than in bulk forms</i>
104,3	102,9	101,0	101,8	103,2	98,5	
103,8	106,2	104,9	105,5	105,8	109,8	
118,4	124,7	126,4	126,4	127,0	127,7	<i>Brandy</i>
115,7	109,9	111,0	110,7	110,1	117,8	<i>(including "Cognac of Ukraine")</i>
107,1	107,1	119,9	121,7	125,7	118,0	
117,1	117,1	101,3	106,4	102,4	101,1	
106,5	106,6	106,2	99,9	100,3	100,3	
105,0	104,9	104,9	105,0	105,0	105,0	
153,2	138,9	148,0	150,2	145,7	142,1	<i>Vodka of an alcoholic strength</i>
116,1	114,4	106,6	105,4	106,5	121,2	<i>by volume of ≤ 45,4 %</i>
107,7	108,4	125,5	125,2	131,1	117,4	
126,7	126,4	107,4	127,7	127,2	127,2	
126,6	126,8	126,8	107,2	105,2	104,9	
100,9	101,4	101,2	100,5	99,9	99,2	
142,7	137,7	132,3	130,6	127,9	128,1	<i>Beer, except dregs from brewing</i>
121,5	121,0	121,2	119,4	119,4	118,7	
110,9	112,2	112,1	112,1	112,1	112,6	
120,3	118,6	119,1	119,3	120,3	120,1	
116,3	117,3	116,1	116,1	115,2	115,1	
105,5	104,8	105,8	105,6	105,5	105,5	
145,9	144,7	144,0	140,4	140,0	139,0	<i>Natural mineral not aerated waters</i>
104,5	104,5	104,6	102,0	102,2	102,2	
106,5	106,5	106,4	106,5	106,5	106,6	
104,4	104,3	107,6	107,4	107,4	107,5	
106,6	106,8	109,1	109,1	109,1	109,1	
97,0	97,2	92,5	92,5	93,0	93,4	



Продовження табл.1.10

		Січень <i>January</i>	Лютий <i>February</i>	Березень <i>March</i>	Квітень <i>April</i>	Травень <i>May</i>	Червень <i>June</i>
Води натуральні мінеральні газовані	2015	122,7	127,9	132,7	141,4	137,7	134,3
	2016	133,8	128,6	113,7	106,5	107,2	109,2
	2017	102,0	102,3	102,4	102,6	102,7	103,1
	2018	109,5	109,5	109,2	114,3	115,4	115,7
	2019	115,8	115,0	118,7	113,7	112,5	112,6
	2020	108,2	108,2	104,2	103,3	103,4	93,3
Напої безалкогольні інші	2015	113,7	116,0	120,1	125,4	123,5	124,2
	2016	132,4	130,0	132,6	122,4	125,1	124,4
	2017	116,3	115,8	109,2	113,4	111,2	111,5
	2018	111,6	111,5	112,7	110,5	110,5	112,3
	2019	107,8	109,0	107,7	105,8	105,7	103,2
	2020	102,7	101,7	101,8	102,2	102,4	102,3
Сигари, черут (сигари з обрізаними кінцями), сигарили (сигари тонкі) та сигарети, з тютюну чи замінників тютюну	2015	119,2	118,9	123,8	127,3	124,9	126,7
	2016	114,3	114,1	107,1	95,4	97,0	95,7
	2017	140,9	144,9	146,4	150,9	151,8	149,3
	2018	117,6	117,8	118,0	115,5	112,8	106,2
	2019	114,0	109,2	105,5	105,5	109,6	115,1
	2020	108,9	110,8	114,5	119,8	118,4	119,7
Білизна постільна	2015	154,8	206,2	181,0	148,8	158,8	158,0
	2016	124,1	95,4	99,1	104,9	104,7	104,0
	2017	104,8	102,3	102,3	102,3	102,5	102,5
	2018	102,2	107,2	107,1	107,1	107,2	107,2
	2019	108,6	109,0	109,1	109,1	110,2	110,8
	2020	107,1	101,9	101,9	102,0	100,7	100,5
Комплекти, костюми, куртки, піджаки та блейзери, виробничого та професійного призначення, чоловічі	2015	108,5	123,4	125,8	136,9	137,8	137,1
	2016	133,8	118,3	115,8	107,2	106,3	106,7
	2017	105,8	105,6	106,8	106,1	105,6	104,9
	2018	107,1	106,2	105,0	106,6	108,8	113,4
	2019	111,8	115,4	115,7	118,3	114,9	110,3
	2020	105,5	103,8	110,0	106,5	107,4	104,5
Сукні, спідниці та спідниці-брюки, крім трикотажних, жіночі та дівчачі	2015	118,3	118,3	120,6	120,6	122,1	117,3
	2016	110,5	121,5	116,1	116,1	114,7	114,7
	2017	111,7	101,5	101,5	101,5	101,5	101,5
	2018	101,4	101,5	101,6	101,6	101,6	101,6
	2019	107,5	108,1	108,1	108,9	110,1	110,1
	2020	115,3	114,7	118,0	116,5	114,8	115,5
Одяг і аксесуари до одягу, трикотажні машинного або ручного в'язання, для немовлят	2015	107,3	107,5	124,3	121,5	121,5	121,5
	2016	116,9	117,3	101,4	101,4	101,4	101,4
	2017	108,3	107,8	108,0	108,0	108,0	107,7
	2018	100,6	100,2	100,1	100,1	100,1	100,4
	2019	101,6	102,0	102,7	102,7	102,7	102,7
	2020	111,8	111,8	111,0	111,0	110,1	110,1
Взуття з верхом зі шкіри натуральної, крім спортивного, взуття із захисним металевим підноском, взуття спеціалізованого різного	2015	123,1	127,6	133,9	130,6	126,6	126,2
	2016	113,7	108,7	103,8	104,5	104,5	104,5
	2017	101,2	109,2	108,9	109,2	109,2	110,2
	2018	109,3	101,4	101,4	101,1	101,1	100,2
	2019	101,3	101,2	100,9	100,8	100,6	100,3
	2020	100,6	100,6	101,0	101,1	101,4	101,4

Липень <i>July</i>	Серпень <i>August</i>	Вересень <i>September</i>	Жовтень <i>October</i>	Листопад <i>November</i>	Грудень <i>December</i>	
136,9	138,0	137,5	137,9	137,4	136,1	<i>Natural mineral aerated waters</i>
106,6	105,0	104,5	102,4	102,4	102,4	
107,0	106,9	106,9	107,2	108,3	109,4	
114,4	114,8	114,9	118,2	116,9	116,0	
109,8	109,7	111,7	108,4	108,4	108,2	
93,3	93,3	91,2	91,3	91,3	91,3	
122,9	127,5	126,6	127,1	127,9	127,9	<i>Other non alcoholic beverages</i>
124,2	118,8	119,3	117,3	119,1	118,7	
111,4	111,1	110,6	111,5	108,6	109,1	
110,6	111,9	111,9	112,3	112,4	112,2	
103,0	102,5	103,0	102,5	102,4	102,5	
102,1	101,6	101,0	102,7	102,5	102,5	
135,4	126,9	137,4	132,0	129,5	117,5	<i>Cigars, cheroots, cigarillos and</i>
111,7	111,4	124,7	130,5	130,4	143,3	<i>cigarettes, of tobacco or tobacco</i>
132,1	133,6	119,7	115,5	117,0	118,1	<i>substitutes</i>
104,3	106,9	109,5	110,2	114,6	111,6	
112,1	108,9	111,6	113,1	108,6	116,1	
122,6	130,9	124,3	128,0	133,9	122,9	
157,5	158,0	148,4	141,9	137,1	135,0	<i>Bed linen</i>
104,3	103,9	103,9	104,2	102,1	102,2	
102,5	102,6	105,7	105,9	104,7	104,7	
107,2	107,3	112,4	112,2	113,5	108,5	
111,0	110,9	102,6	102,6	102,6	107,4	
100,3	100,5	100,5	100,6	100,6	100,6	
135,3	133,2	132,9	132,5	134,1	133,2	<i>Men's ensembles, jackets and</i>
109,0	108,1	108,9	108,9	105,4	105,5	<i>blazers, industrial and</i>
103,8	103,5	101,8	101,9	103,5	103,1	<i>occupational</i>
113,5	114,2	114,8	115,5	115,8	116,2	
110,1	109,2	108,7	108,3	108,3	105,2	
107,2	108,5	108,7	108,7	107,6	109,8	
118,9	116,1	115,0	110,1	110,8	110,3	<i>Women's or girls' dresses, skirts</i>
112,4	111,8	111,8	111,8	111,1	110,0	<i>and divided skirts of textile</i>
101,5	101,5	101,5	101,5	101,5	101,4	<i>fabrics, not knitted or crocheted</i>
101,6	101,6	101,6	101,6	101,6	109,1	
110,7	114,1	117,6	117,6	119,8	115,2	
115,7	113,4	111,0	111,0	109,0	105,6	
117,8	118,9	118,9	118,9	118,9	118,9	<i>Babies' garments and clothing</i>
101,4	100,5	102,1	102,1	102,1	108,0	<i>accessories, knitted or crocheted</i>
108,0	108,0	106,3	106,3	106,3	100,9	
100,1	100,1	101,9	101,9	101,9	101,6	
102,7	102,7	100,6	100,6	100,6	100,4	
110,1	107,7	108,1	109,9	109,9	109,9	
125,0	128,4	128,4	115,6	114,4	115,2	<i>Footwear with uppers of leather,</i>
102,9	101,4	101,4	101,3	100,9	101,2	<i>other than sports footwear,</i>
110,2	110,2	110,2	110,3	110,3	109,3	<i>footwear incorporating a protective</i>
100,9	100,9	101,3	101,3	101,3	101,2	<i>metal toe-cap and miscellaneous</i>
100,0	101,5	101,3	101,3	100,5	100,5	<i>special footwear</i>
100,7	99,4	99,2	99,5	101,8	101,6	

Продовження табл.1.10

		Січень <i>January</i>	Лютий <i>February</i>	Березень <i>March</i>	Квітень <i>April</i>	Травень <i>May</i>	Червень <i>June</i>
Папір і картон гофровані, у рулонах або в аркушах	2015	138,9	144,9	150,4	149,9	142,0	139,0
	2016	114,8	111,0	107,2	106,5	104,9	104,5
	2017	103,7	104,6	104,6	109,2	109,3	109,8
	2018	116,9	117,2	116,8	112,0	111,7	114,4
	2019	110,8	108,3	108,5	108,7	107,7	105,9
	2020	98,4	97,7	97,6	97,0	97,7	97,3
Шпалери та вироби з паперу для покриття стін подібні; папір прозорий для вікон	2015	140,3	180,4	196,9	177,3	174,8	176,4
	2016	165,3	129,2	118,8	118,6	112,3	111,3
	2017	104,1	103,3	100,5	101,0	101,7	101,8
	2018	107,5	107,8	105,3	105,6	104,2	104,9
	2019	102,4	101,7	104,7	104,0	105,0	104,2
	2020	97,1	97,1	96,8	98,8	100,7	100,6
Кокс і напівкокс із вугілля кам'яного, вугілля бурого та торфу; вугілля ретортне	2015	179,5	226,1	213,5	179,7	167,5	172,2
	2016	117,0	84,8	92,5	90,6	96,6	92,9
	2017	182,7	217,5	218,2	186,3	192,7	198,5
	2018	129,9	120,4	108,3	121,5	111,2	103,1
	2019	100,2	98,9	102,4	104,0	98,0	104,1
	2020	62,4	67,6	77,1	76,3	75,2	71,1
Водень, аргон, газу інертні, азот і кисень	2015	135,1	141,8	151,6	158,4	156,4	155,2
	2016	122,9	116,4	100,0	92,8	98,5	97,6
	2017	109,6	107,6	107,4	114,6	123,0	123,6
	2018	132,2	135,6	146,2	135,5	119,6	118,5
	2019	97,0	97,8	101,9	92,5	93,0	96,7
	2020	105,2	101,0	94,0	103,9	111,2	108,0
Спирт етиловий неденатурований із вмістом спирту не менше 80 об. %	2015	108,3	108,5	129,3	131,0	128,4	126,4
	2016	130,8	130,4	109,4	118,5	115,0	117,5
	2017	122,7	122,4	128,6	118,1	119,6	117,7
	2018	107,0	107,3	103,4	102,9	104,9	104,2
	2019	111,3	109,0	110,1	109,7	108,2	110,1
	2020	101,5	103,3	99,8	102,6	102,6	101,1
Фарби та лаки на основі акрилових або вінілових полімерів, у водному середовищі	2015	155,5	182,2	181,9	176,9	168,1	164,2
	2016	125,3	106,9	102,0	104,2	107,7	107,7
	2017	102,6	103,7	105,8	104,2	103,9	108,5
	2018	117,1	124,0	122,1	120,5	120,5	115,3
	2019	112,2	104,9	103,3	103,8	104,6	105,1
	2020	103,5	103,4	102,7	102,5	101,8	101,3
Препарати лікарські, що містять пеніцилін та інші антибіотики	2015	119,3	120,9	124,1	123,1	120,8	121,4
	2016	140,9	143,1	136,0	130,8	127,0	125,0
	2017	100,6	98,1	95,4	97,1	97,6	97,3
	2018	104,3	103,9	105,5	105,4	105,9	106,1
	2019	113,4	113,9	112,4	112,1	112,0	111,9
	2020	104,0	103,9	104,5	106,1	105,8	106,8
Препарати лікарські, що містять алкалоїди або їх похідні, і не містять гормонів чи антибіотиків	2015	131,3	132,9	143,7	141,8	139,1	139,1
	2016	132,1	127,1	113,0	110,4	110,7	110,7
	2017	106,8	108,7	108,7	108,5	109,0	108,5
	2018	113,0	110,9	112,0	112,1	112,1	113,6
	2019	114,7	116,1	115,8	116,1	116,2	114,7
	2020	111,2	110,7	110,1	109,8	109,4	109,8

Липень <i>July</i>	Серпень <i>August</i>	Вересень <i>September</i>	Жовтень <i>October</i>	Листопад <i>November</i>	Грудень <i>December</i>	
136,6	135,3	126,9	125,8	126,4	115,0	<i>Corrugated paper and paperboard</i>
105,6	106,1	106,1	106,1	105,1	104,6	<i>in rolls or sheets</i>
109,0	108,4	108,7	108,3	109,1	114,2	
117,5	118,2	119,5	119,2	117,9	113,7	
102,4	101,4	99,8	99,7	99,6	98,1	
97,1	97,4	97,7	94,2	93,7	95,4	
177,8	177,3	184,1	185,4	165,5	158,0	<i>Wallpaper and similar wall</i>
109,7	110,6	107,2	106,8	105,4	105,5	<i>coverings; window transparencies</i>
102,3	101,1	102,0	102,2	102,8	104,3	<i>of paper</i>
105,2	106,1	105,8	109,9	109,1	106,9	
104,4	103,3	101,7	97,8	97,9	97,6	
100,3	100,9	101,7	101,7	102,3	103,6	
166,4	163,8	150,8	124,5	112,7	109,6	<i>Coke and semi-coke of coal, of</i>
102,9	99,4	115,4	173,7	177,3	185,5	<i>lignite or of peat; retort carbon</i>
177,6	182,5	164,5	145,0	150,8	152,6	
99,3	111,1	112,9	87,4	84,9	89,8	
109,9	97,9	89,8	85,7	73,7	65,6	
75,1	71,8	85,9	89,3	103,9	105,6	
144,5	145,0	140,9	136,6	126,3	123,7	<i>Hydrogen, argon, rare gasses,</i>
95,1	97,3	104,0	101,0	102,8	108,4	<i>nitrogen and oxygen</i>
123,3	126,5	120,6	130,1	137,1	131,0	
120,4	113,5	110,2	105,0	97,6	105,2	
96,2	93,0	99,2	107,5	113,7	100,8	
107,0	111,6	106,6	101,9	105,9	115,3	
123,9	126,0	127,9	127,8	128,4	129,1	<i>Undenatured ethyl alcohol of</i>
121,2	118,9	115,3	114,7	113,7	114,2	<i>alcoholic strength by volume</i>
114,2	113,5	114,4	114,8	114,0	113,5	<i>of <math>\geq 80\%</math></i>
106,5	106,5	105,8	104,8	105,8	106,7	
108,4	106,6	107,0	108,3	107,3	106,4	
99,4	100,9	100,8	99,8	103,8	103,7	
165,4	165,6	162,0	159,5	142,5	129,4	<i>Paints and varnishes based on</i>
106,9	106,4	106,2	106,2	104,4	102,6	<i>acrylic or vinyl polymers, in an</i>
109,3	110,6	110,8	111,6	115,4	117,1	<i>aqueous medium</i>
114,2	113,9	115,3	114,4	112,1	112,2	
105,3	104,5	103,1	103,3	103,7	103,4	
101,1	101,0	102,0	101,8	101,8	102,6	
130,4	139,0	134,3	135,9	135,6	137,1	<i>Medicaments, containing</i>
115,1	106,3	105,1	104,6	105,1	99,6	<i>penicillins or other antibiotics</i>
98,0	99,2	100,5	100,1	100,3	103,6	
108,0	108,4	108,6	109,1	111,9	113,5	
109,2	109,0	109,1	109,3	105,7	105,2	
106,6	107,1	107,2	106,7	109,7	110,7	
133,4	133,7	132,3	133,5	133,8	132,5	<i>Medicaments, containing alkaloids</i>
111,2	111,4	110,4	109,0	107,7	107,4	<i>or derivatives thereof, but not</i>
109,0	109,3	109,9	110,6	110,6	111,3	<i>hormones or antibiotics</i>
113,1	112,6	112,1	114,4	114,1	117,2	
114,6	114,9	115,7	113,3	113,2	110,9	
110,2	110,8	109,8	109,4	112,5	111,3	

Продовження табл.1.10

		Січень <i>January</i>	Лютий <i>February</i>	Березень <i>March</i>	Квітень <i>April</i>	Травень <i>May</i>	Червень <i>June</i>
Портландцемент, цемент глиноземистий, цемент безклінкерний шлаковий і цементи гідралічні подібні	2015	111,3	115,7	129,5	126,9	123,4	119,9
	2016	117,9	118,2	110,9	119,4	119,9	121,4
	2017	129,6	143,2	140,1	128,2	128,4	126,8
	2018	122,1	106,1	108,4	108,4	107,4	108,7
	2019	114,5	113,8	111,6	119,4	120,0	118,6
	2020	111,5	111,2	108,5	104,4	102,9	102,3
Чавун переробний і дзеркальний у чушках, болванках чи формах первинних інших	2015	114,8	116,2	111,5	110,9	112,3	110,8
	2016	72,5	77,2	82,8	85,6	112,5	119,0
	2017	203,0	193,8	178,0	186,7	149,2	135,9
	2018	118,0	120,3	116,4	106,6	107,6	116,8
	2019	107,5	89,7	96,0	94,7	84,7	81,9
	2020	75,3	88,2	81,2	88,4	89,8	88,1
Прокат плоский гарячекатаний зі сталі нелегованої завширшки не менше 600 мм	2015	176,4	180,4	224,0	171,2	160,3	147,7
	2016	103,9	103,9	85,5	94,5	127,3	142,8
	2017	188,1	192,5	183,8	161,7	127,7	108,2
	2018	119,0	111,8	110,4	115,9	115,4	121,7
	2019	90,7	88,8	92,5	94,3	94,0	93,5
	2020	80,6	89,5	88,2	89,4	86,5	80,3
Дріт холоднотягнутий зі сталі нелегованої	2015	162,3	177,4	196,5	180,3	148,7	139,0
	2016	115,5	96,4	80,9	84,0	89,9	99,3
	2017	104,1	114,9	123,8	123,4	117,3	112,1
	2018	133,4	142,4	137,8	131,3	129,9	128,8
	2019	103,8	92,4	92,2	93,9	94,9	94,5
	2020	77,3	80,9	81,1	83,0	82,8	83,6
Котли центрального опалення для виробництва гарячої води чи пари, низького тиску	2015	128,3	138,0	168,6	174,2	174,1	170,7
	2016	145,4	136,9	109,5	102,3	102,5	104,0
	2017	106,3	106,4	107,6	108,7	109,7	109,6
	2018	118,3	116,5	116,2	114,0	112,8	111,8
	2019	106,9	106,8	107,5	108,3	109,0	108,6
	2020	100,9	100,6	99,6	99,5	98,5	99,8
Лічильники виробництва та подачі газу, рідини й електроенергії	2015	148,0	167,4	191,1	201,4	196,5	189,7
	2016	131,1	114,8	100,2	95,2	96,0	98,8
	2017	103,0	110,5	109,4	106,4	105,5	106,2
	2018	108,4	103,4	102,8	105,4	107,0	106,4
	2019	118,7	116,9	116,7	117,3	115,0	119,5
	2020	103,7	104,4	103,3	102,9	103,3	95,7
Електродвигуни змінного струму багатофазні, потужністю більше 750 Вт, але не більше 75 кВт	2015	121,7	120,0	119,5	129,7	124,5	122,6
	2016	110,3	110,4	111,0	100,9	102,6	103,3
	2017	105,5	108,8	109,4	109,8	108,7	108,3
	2018	113,5	111,1	110,1	111,7	112,0	117,7
	2019	112,4	111,5	115,8	113,5	112,5	107,0
	2020	100,7	100,4	96,6	97,5	97,2	97,3
Двигуни та установки силові гідралічні та пневматичні лінійної дії (циліндри)	2015	109,4	118,5	134,7	140,1	143,3	149,0
	2016	140,2	131,5	118,9	118,0	110,1	107,2
	2017	107,9	106,3	118,8	115,1	120,6	119,0
	2018	124,2	129,6	113,2	113,1	113,1	113,0
	2019	105,2	101,2	101,0	101,6	103,5	103,7
	2020	102,3	101,8	101,8	101,4	99,4	99,3

Липень <i>July</i>	Серпень <i>August</i>	Вересень <i>September</i>	Жовтень <i>October</i>	Листопад <i>November</i>	Грудень <i>December</i>	
120,2	121,6	121,3	120,4	120,8	120,1	<i>Portland cement, aluminous</i>
124,6	125,6	125,9	126,2	126,4	127,1	<i>cement, slag cement and similar</i>
123,7	122,7	122,2	122,5	121,6	120,3	<i>hydraulic cements</i>
108,7	108,6	108,5	111,9	113,2	116,3	
118,8	119,5	119,4	115,7	115,3	112,8	
100,4	99,2	99,5	99,4	99,6	100,2	
112,4	110,2	96,7	94,9	67,8	75,7	<i>Pig iron and spiegeleisen in pigs,</i>
118,3	108,8	112,7	119,6	146,3	185,4	<i>blocks or other primary forms</i>
129,7	142,5	154,8	157,8	153,9	118,8	
126,0	123,8	114,2	105,1	112,3	101,8	
76,8	77,2	76,2	77,1	66,5	74,9	
94,4	102,2	112,5	115,0	146,3	148,3	
143,3	136,7	125,9	116,8	123,7	108,7	<i>Flat rolled products of non alloy</i>
128,2	130,8	137,6	147,2	149,0	167,1	<i>steel, not further worked than hot</i>
113,1	120,3	127,2	137,1	134,5	121,8	<i>rolled, of a width of <math>\geq 600</math> mm</i>
128,5	124,1	121,2	107,2	103,8	104,2	
91,5	88,3	83,9	78,7	74,8	72,2	
84,9	93,0	101,4	113,8	127,9	139,5	
139,4	137,4	128,7	118,1	113,9	115,5	<i>Cold drawn wire of non alloy steel</i>
95,5	96,4	97,9	99,3	100,7	101,6	
115,7	118,6	129,3	132,8	129,8	127,8	
128,3	125,6	114,0	111,3	112,1	111,2	
93,9	89,8	86,7	80,2	77,1	76,1	
83,3	90,4	95,8	104,9	109,9	119,4	
170,2	167,1	161,5	156,8	154,1	151,9	<i>Central heating boilers, for</i>
104,3	106,2	105,9	105,8	105,8	105,7	<i>producing hot water or low</i>
110,4	108,3	111,2	112,3	112,2	114,4	<i>pressure steam</i>
111,0	112,7	110,7	111,5	111,8	110,2	
108,6	105,6	104,9	103,3	102,3	101,8	
100,0	101,5	100,9	100,8	101,6	102,5	
169,0	164,8	155,2	153,4	143,8	141,0	<i>Gas, liquid or electricity supply or</i>
101,2	102,6	102,9	103,4	103,1	102,7	<i>production meters</i>
105,4	105,4	105,8	106,2	106,4	106,7	
112,1	114,5	117,0	119,2	119,3	121,1	
113,9	111,6	108,2	105,5	105,4	103,6	
96,6	96,4	98,9	101,6	103,6	101,8	
116,5	116,5	114,4	114,4	110,8	110,2	<i>AC motors, multi-phase, of an</i>
103,7	104,3	105,0	105,0	105,6	105,6	<i>output &gt; 750 W but <math>\leq 75</math> kW</i>
107,9	107,4	107,8	107,8	110,8	111,8	
118,1	118,5	118,1	118,8	115,4	114,1	
106,8	106,2	105,8	101,7	101,7	100,6	
98,0	97,7	97,4	100,7	101,3	104,0	
149,1	151,8	151,5	143,1	144,0	142,4	<i>Linear acting hydraulic and</i>
108,3	108,6	106,0	108,5	103,1	106,7	<i>pneumatic motors (cylinders)</i>
117,8	115,3	118,5	115,8	126,8	124,0	
113,1	113,1	113,7	113,7	105,3	105,4	
103,7	103,6	102,9	102,9	103,0	103,0	
99,2	99,5	99,7	99,6	99,6	99,8	

Продовження табл.1.10

		Січень <i>January</i>	Лютий <i>February</i>	Березень <i>March</i>	Квітень <i>April</i>	Травень <i>May</i>	Червень <i>June</i>
Насоси відцентрові інші для перекачування рідин; насоси інші	2015	108,9	117,9	118,3	120,9	122,1	114,2
	2016	138,2	127,9	127,6	125,2	126,9	127,4
	2017	105,2	123,4	122,9	122,5	119,2	118,7
	2018	126,8	108,0	107,8	107,8	107,8	107,9
	2019	100,4	102,2	102,4	102,4	102,4	102,2
	2020	102,4	100,4	100,2	100,3	100,3	100,3
Меблі кухонні	2015	131,2	146,4	160,3	155,0	151,9	146,0
	2016	132,8	123,5	110,5	111,2	110,6	109,6
	2017	108,7	104,5	102,6	104,2	106,0	107,7
	2018	112,4	114,0	114,5	112,7	114,7	114,7
	2019	106,7	103,1	102,9	103,4	100,3	103,0
	2020	96,3	98,9	99,6	100,5	101,8	100,7
Електроенергія	2015	128,4	126,2	142,6	150,0	141,7	130,1
	2016	121,9	130,6	122,1	118,1	120,5	115,9
	2017	133,6	135,4	139,4	141,1	134,2	138,8
	2018	134,0	131,7	124,4	118,6	125,6	131,0
	2019	125,1	130,6	119,3	112,6	115,3	99,4
	2020	96,0	89,7	101,4	108,4	105,2	107,3
Пара та вода гаряча	2015	149,6	149,6	167,5	185,5	201,4	193,3
	2016	150,1	149,0	133,1	109,7	99,6	95,9
	2017	169,6	170,3	171,2	171,4	173,3	179,3
	2018	102,6	102,9	102,4	102,4	102,4	102,4
	2019	117,0	118,0	118,0	118,0	118,0	118,0
	2020	103,0	101,6	99,9	97,4	97,4	97,4

Липень <i>July</i>	Серпень <i>August</i>	Вересень <i>September</i>	Жовтень <i>October</i>	Листопад <i>November</i>	Грудень <i>December</i>	
134,6	134,6	134,0	134,2	135,7	135,8	<i>Other centrifugal pumps for liquids; other pumps</i>
108,4	108,4	108,4	108,3	107,1	107,3	
118,6	118,6	118,7	119,0	125,7	126,9	
107,9	107,9	107,9	107,3	101,6	100,6	
102,2	102,2	102,2	102,2	102,2	102,3	
100,3	100,3	100,3	100,3	100,3	100,3	
146,2	146,0	142,2	139,7	144,7	140,2	<i>Kitchen furniture</i>
110,9	110,9	110,2	108,7	105,1	104,9	
108,0	108,2	110,6	112,1	111,6	112,8	
112,7	112,9	110,9	110,9	109,7	109,9	
102,3	101,4	100,1	98,9	98,8	96,0	
102,2	104,0	105,9	106,1	107,8	110,8	
130,3	126,1	134,2	128,8	117,9	131,3	<i>Electricity</i>
120,7	123,4	115,5	148,7	155,4	149,3	
133,2	125,1	122,0	104,9	100,8	104,0	
129,5	136,5	137,1	132,9	137,6	132,6	
110,0	107,7	108,5	115,1	101,9	92,9	
89,6	90,0	87,0	86,1	93,9	103,3	
159,3	158,2	158,2	160,1	158,9	149,4	<i>Steam and hot water</i>
162,6	162,6	162,0	165,3	166,7	169,1	
105,4	105,4	105,8	102,8	103,3	101,8	
102,7	103,9	104,9	104,7	105,3	105,2	
118,0	116,7	115,7	115,4	114,2	114,2	
97,4	97,4	96,0	95,1	95,1	107,2	



**1.11. ІНДЕКСИ ЦІН ВИРОБНИКІВ ЗА ВИДАМИ ПРОМИСЛОВОЇ ПРОДУКЦІЇ**  
**PRODUCER PRICE INDICES BY TYPE OF INDUSTRIAL PRODUCTION**

		Січень <i>January</i>	Січень– лютий <i>January– February</i>	Січень– березень <i>January– March</i>	Січень– квітень <i>January– April</i>	Січень– травень <i>January– May</i>	Січень– червень <i>January– June</i>
Вугілля кам'яне	2015	140,8	140,9	143,7	144,8	145,4	143,3
	2016	103,5	112,5	115,2	116,7	117,5	116,4
	2017	143,5	131,3	127,5	129,6	131,1	134,1
	2018	137,1	138,1	138,4	134,0	132,2	131,0
	2019	111,6	111,6	111,5	111,7	110,9	110,3
	2020	68,6	67,3	66,7	66,5	66,5	66,3
Нафта сира, у тому числі нафта, одержана з мінералів бітумінозних	2015	117,6	117,6	134,5	138,9	144,0	146,7
	2016	70,2	72,7	68,7	67,9	69,0	70,6
	2017	195,5	188,9	169,1	163,0	151,4	142,0
	2018	135,1	126,8	124,7	125,2	129,8	134,2
	2019	79,2	88,1	92,8	95,9	96,6	97,0
	2020	99,7	95,4	94,1	76,8	66,2	58,9
Газ природний	2015	119,4	118,5	124,0	194,0	232,0	255,6
	2016	344,6	346,9	330,2	207,0	213,0	215,3
	2017	255,9	256,8	257,8	258,3	205,5	181,7
	2018	103,6	103,2	102,9	102,4	102,8	103,1
	2019	124,9	124,7	123,9	123,2	122,0	121,0
	2020	77,5	75,0	71,1	67,4	63,9	59,9
Руди залізні	2015	108,9	117,9	124,1	123,7	117,4	113,7
	2016	87,2	81,8	78,9	85,8	94,6	100,2
	2017	251,6	253,6	256,3	237,6	212,2	195,5
	2018	99,2	100,7	96,7	94,3	96,1	99,2
	2019	113,7	110,0	111,8	113,3	118,5	121,8
	2020	87,3	87,6	85,3	85,9	83,9	82,9
Гранули, щєбінь (камінь дроблений), крихта та порошок; галька, гравій	2015	113,8	127,6	132,1	132,8	136,2	137,1
	2016	138,2	124,4	120,5	117,9	112,9	110,5
	2017	114,5	114,6	116,5	118,1	119,5	120,9
	2018	137,9	140,1	140,8	140,7	141,6	141,9
	2019	125,0	122,9	121,0	120,0	118,3	116,9
	2020	103,0	102,1	101,0	100,8	100,6	100,7
М'ясо великої рогатої худоби свіже чи охолоджене	2015	127,9	128,5	130,9	132,3	133,4	134,0
	2016	122,4	121,0	117,8	115,8	114,3	112,9
	2017	113,1	118,8	121,4	123,1	123,9	124,5
	2018	120,4	117,8	115,0	113,6	112,4	111,6
	2019	99,4	96,5	97,0	96,7	96,7	96,7
	2020	99,8	102,0	102,8	104,0	105,1	106,2
М'ясо свиней свіже чи охолоджене	2015	128,3	126,7	130,5	130,3	132,3	132,3
	2016	118,4	113,7	110,7	108,0	105,5	103,7
	2017	109,6	123,2	122,8	123,2	125,9	130,8
	2018	144,7	135,3	134,1	133,6	128,9	123,4
	2019	98,6	96,9	95,7	97,5	98,0	99,7
	2020	103,2	103,2	106,2	103,4	103,5	101,9

(до відповідного періоду попереднього року; відсотків / to corresponding period of previous year; percent )

Січень– липень <i>January– July</i>	Січень– серпень <i>January– August</i>	Січень– вересень <i>January– September</i>	Січень– жовтень <i>January– October</i>	Січень– листопад <i>January– November</i>	Січень– грудень <i>January– December</i>	
141,6	139,3	136,4	132,8	129,0	126,0	<i>Hard coal</i>
115,5	114,5	113,1	113,4	113,5	115,7	
136,5	139,8	143,0	144,9	147,7	147,7	
130,0	128,7	127,0	125,6	123,4	121,6	
108,2	106,9	105,6	103,7	101,4	99,2	
67,2	67,4	67,6	68,8	70,5	71,9	
141,3	134,3	128,5	126,0	124,0	121,5	<i>Petroleum oils and oils obtained</i>
71,6	73,0	75,7	78,7	80,3	82,4	<i>from bituminous minerals, crude</i>
136,2	135,2	133,9	131,5	132,4	134,2	
137,6	139,2	140,5	142,5	140,4	136,1	
94,9	92,7	89,9	86,7	85,9	86,0	
55,0	56,2	58,0	60,1	61,2	62,2	
272,0	284,0	292,7	300,0	305,5	309,0	<i>Natural gas, liquefied or in</i>
217,2	219,3	220,8	221,8	224,4	227,5	<i>gaseous state</i>
167,5	157,7	150,8	145,8	140,9	136,5	
103,3	103,5	103,9	104,1	106,2	108,1	
118,3	114,6	111,1	107,7	103,6	99,7	
57,5	57,0	58,2	61,6	65,9	70,0	
113,7	111,7	110,1	110,0	109,4	107,5	<i>Iron ores</i>
102,2	105,1	109,5	112,3	116,7	123,7	
186,6	179,7	172,8	169,4	163,8	156,8	
102,4	104,0	104,9	105,7	107,3	109,0	
124,8	127,9	125,8	122,2	118,8	114,8	
81,9	81,1	83,5	87,3	90,5	94,3	
137,4	135,6	134,3	133,3	133,0	133,3	<i>Granules, chippings and powder;</i>
109,0	109,4	110,2	110,8	111,2	111,1	<i>pebbles, gravel</i>
122,3	123,6	124,5	125,6	126,5	127,3	
141,8	141,5	141,1	140,5	139,8	139,0	
115,7	114,8	113,9	112,9	112,0	111,2	
100,8	100,8	100,8	101,0	101,2	101,4	
134,5	134,9	134,2	133,8	133,3	132,3	<i>Meat of bovine animals, fresh or</i>
111,1	109,7	109,0	108,1	107,7	107,8	<i>chilled</i>
125,2	125,6	126,0	126,1	126,2	125,9	
110,8	110,2	109,5	108,9	108,2	107,6	
96,7	96,9	97,0	97,3	97,4	97,5	
107,3	108,1	108,4	108,5	108,6	108,7	
134,2	135,5	133,6	132,0	131,5	130,0	<i>Meat of swine, fresh or chilled</i>
101,6	100,1	100,3	100,5	101,0	102,2	
132,9	135,1	136,9	138,1	138,7	138,4	
119,7	116,9	114,7	113,7	112,1	111,1	
100,5	101,5	101,1	101,3	101,3	101,4	
101,0	100,3	100,1	99,9	100,0	99,5	

Продовження табл. 1.11

		Січень	Січень– лютий	Січень– березень	Січень– квітень	Січень– травень	Січень– червень
		January	January– February	January– March	January– April	January– May	January– June
М'ясо свійської птиці свіже чи охолоджене	2015	131,0	128,4	133,8	136,7	139,8	139,8
	2016	124,8	128,3	123,8	122,2	119,3	118,2
	2017	115,3	117,9	118,8	118,7	119,2	120,2
	2018	137,4	133,6	132,9	130,9	129,1	126,7
	2019	98,2	97,5	96,6	97,6	99,0	100,3
	2020	92,9	93,5	93,9	93,0	92,0	91,2
Вироби ковбасні варені, сосиски, сардельки	2015	129,1	129,4	132,6	134,2	134,5	133,8
	2016	119,4	118,8	115,4	113,2	111,9	111,2
	2017	105,6	107,3	108,2	109,0	109,6	110,3
	2018	121,5	121,2	121,0	120,5	120,2	119,6
	2019	110,4	108,8	108,5	108,7	109,1	109,4
	2020	106,8	106,9	106,4	106,1	105,5	105,1
Сік томатний	2015	119,4	122,0	125,3	125,7	125,3	125,5
	2016	136,3	137,2	133,0	131,0	131,0	131,8
	2017	123,2	119,7	119,3	119,2	117,9	116,0
	2018	110,4	110,5	111,0	111,4	111,7	111,9
	2019	109,9	110,5	109,5	108,8	108,4	108,1
	2020	104,3	103,7	103,5	103,3	103,3	103,4
Сік яблучний	2015	125,9	132,8	132,8	129,7	128,9	128,2
	2016	155,5	149,0	147,7	147,1	146,7	146,0
	2017	104,5	102,2	99,9	98,7	98,0	97,6
	2018	163,3	163,3	163,0	164,4	166,7	167,5
	2019	81,1	80,5	81,4	80,7	79,9	79,8
	2020	151,4	152,0	151,8	153,3	152,7	152,5
Олія соняшникова нерафінована	2015	177,6	186,5	193,3	190,6	183,0	179,2
	2016	139,0	139,8	134,0	131,3	131,5	130,0
	2017	116,1	111,7	109,2	106,5	105,4	104,2
	2018	101,5	99,2	98,3	98,8	98,5	99,3
	2019	93,0	94,1	94,5	94,7	94,8	95,1
	2020	94,0	95,1	96,4	97,5	98,7	99,5
Олія соняшникова та її фракції, рафіновані, але не піддані хімічній модифікації	2015	146,9	163,9	176,8	182,3	184,0	184,2
	2016	137,7	128,8	121,5	117,8	115,3	114,1
	2017	109,1	105,6	104,2	103,2	102,5	101,8
	2018	103,3	102,4	101,3	101,5	102,0	102,2
	2019	89,0	89,1	89,9	90,4	90,3	90,5
	2020	92,2	93,2	96,4	99,5	100,2	101,2
Молоко рідке оброблене (пастеризоване, стерилізоване, гомогенізоване, топлене, пептизоване)	2015	113,7	113,2	115,3	115,4	115,7	116,0
	2016	121,4	122,1	120,8	119,8	118,5	117,7
	2017	124,4	125,3	125,2	125,2	125,5	125,6
	2018	116,0	114,6	114,4	114,7	114,7	114,6
	2019	112,5	112,1	112,0	110,7	110,0	109,6
	2020	107,5	107,5	106,9	107,3	107,7	108,0
Масло вершкове та продукти молочні пастоподібні	2015	102,8	101,9	103,8	104,8	105,9	106,8
	2016	131,7	133,3	132,3	130,7	128,8	127,5
	2017	139,7	138,1	136,0	135,0	135,1	135,8
	2018	114,5	116,7	116,0	116,3	116,1	116,3
	2019	112,2	110,2	110,6	111,0	111,7	111,6
	2020	104,7	104,8	104,8	105,4	105,2	105,3

Січень– липень <i>January– July</i>	Січень– серпень <i>January– August</i>	Січень– вересень <i>January– September</i>	Січень– жовтень <i>January– October</i>	Січень– листопад <i>January– November</i>	Січень– грудень <i>January– December</i>	
137,9	136,6	135,1	134,1	132,4	131,6	<i>Meat of poultry, fresh or chilled</i>
117,7	116,6	116,5	116,0	115,8	115,2	
121,5	123,5	125,0	126,1	126,8	127,5	
121,3	117,5	114,1	112,7	111,5	110,3	
103,1	104,3	104,7	104,0	103,7	103,0	
90,9	91,1	91,3	91,8	92,2	92,9	
132,7	132,1	131,2	130,2	129,6	128,7	<i>Boiled sausage, sausages, wieners</i>
110,8	110,2	109,7	109,4	109,0	108,7	
111,0	111,7	112,2	112,8	113,4	114,1	
118,9	118,1	117,6	117,2	116,8	116,2	
109,6	110,0	109,9	109,6	109,4	109,1	
104,8	104,5	104,4	104,3	104,4	104,4	
125,9	126,1	126,1	125,8	125,8	125,8	<i>Tomato juice</i>
132,0	132,2	132,7	132,8	133,2	133,5	
114,7	113,7	113,2	112,8	112,1	111,5	
112,1	112,3	112,6	112,9	113,1	113,3	
107,8	107,7	107,3	107,0	106,7	106,5	
103,4	103,5	103,3	103,5	103,7	103,9	
127,6	128,5	130,0	131,7	133,1	134,6	<i>Apple juice</i>
145,3	142,4	139,4	136,7	134,7	132,7	
98,4	101,1	104,3	107,1	109,5	113,0	
166,2	162,6	158,0	153,1	148,4	142,0	
80,0	80,6	83,1	85,8	88,8	91,8	
152,5	152,9	149,9	147,3	144,7	142,7	
176,5	174,4	172,6	171,1	169,1	166,9	<i>Sunflower-seed oil, crude</i>
129,1	127,6	127,2	127,1	126,2	125,3	
103,2	102,6	101,9	101,8	101,9	102,0	
100,1	100,8	101,2	101,1	100,6	100,0	
95,3	95,4	95,0	94,5	94,3	94,2	
100,4	101,1	103,8	106,5	109,5	112,6	
184,4	183,6	182,6	180,9	179,3	175,7	<i>Sunflower-seed oil and its fractions,</i>
112,9	112,0	111,7	111,5	111,1	110,9	<i>refined but not chemically modified</i>
101,4	101,1	100,9	101,2	101,4	101,5	
102,5	103,0	102,9	102,4	101,5	100,5	
90,9	91,2	91,4	91,4	91,4	91,4	
102,5	103,6	104,6	106,1	107,8	113,8	
116,3	116,8	116,8	117,0	117,4	117,9	<i>Processed liquid milk</i>
117,0	116,5	116,7	117,0	117,2	117,4	
125,5	125,3	125,1	124,7	124,5	124,3	
114,9	115,0	115,0	114,8	114,4	114,0	
109,3	109,1	109,4	109,4	109,2	109,2	
108,5	108,8	109,0	109,0	109,1	109,1	
107,5	108,2	108,7	109,8	111,2	112,8	<i>Butter and dairy spreads</i>
126,4	126,3	126,9	128,0	128,7	129,9	
137,0	137,2	137,1	135,7	134,7	132,7	
115,8	115,3	114,8	114,3	113,5	113,2	
111,5	111,5	111,3	111,1	110,9	110,5	
105,2	105,3	105,4	105,6	105,8	106,1	

Продовження табл. 1.11

		Січень	Січень– лютий	Січень– березень	Січень– квітень	Січень– травень	Січень– червень
		<i>January</i>	<i>January– February</i>	<i>January– March</i>	<i>January– April</i>	<i>January– May</i>	<i>January– June</i>
Сир твердий	2015	107,1	106,7	108,1	110,2	112,3	113,9
	2016	132,1	132,2	130,0	127,5	125,0	122,8
	2017	126,3	125,7	125,8	125,7	125,2	125,1
	2018	113,1	111,8	110,4	109,9	110,1	110,5
	2019	106,7	109,5	110,8	110,9	111,0	110,9
	2020	102,8	103,3	103,9	105,8	106,3	106,7
Кефір неароматизований, без додавання фруктів, горіхів, какао та інших наповнювачів	2015	116,1	114,8	116,9	117,5	118,2	119,2
	2016	120,0	121,0	119,1	118,0	117,0	116,0
	2017	129,7	129,7	129,0	128,7	128,3	128,1
	2018	116,6	115,6	116,0	116,2	116,5	116,6
	2019	108,8	108,7	108,2	107,8	107,6	107,6
	2020	108,6	108,6	107,9	107,6	107,4	107,3
Сметана неароматизована, без додавання фруктів, горіхів, какао та інших наповнювачів	2015	111,0	110,8	113,0	114,5	115,6	116,3
	2016	125,0	126,0	124,1	122,6	121,4	120,7
	2017	126,1	126,0	125,7	125,1	124,6	124,2
	2018	119,5	118,5	118,0	118,4	118,6	118,6
	2019	112,3	112,2	112,4	111,9	111,8	111,8
	2020	108,6	108,4	107,7	107,2	106,9	106,8
Борошно пшеничне чи пшенично-житнє	2015	149,3	159,2	165,4	163,6	158,1	150,8
	2016	116,4	108,7	103,3	101,5	101,3	102,1
	2017	109,6	110,5	111,2	111,9	112,1	112,2
	2018	109,6	108,3	107,4	107,1	107,2	107,2
	2019	120,3	119,7	119,7	119,2	118,5	118,4
	2020	88,9	91,1	91,4	93,5	95,4	96,4
Гречка (ядриця, січка)	2015	224,7	220,8	215,5	209,9	205,5	202,2
	2016	160,4	171,4	171,5	172,4	175,2	178,0
	2017	116,1	109,5	104,9	100,7	96,9	92,9
	2018	64,4	63,0	61,3	59,8	58,8	59,2
	2019	83,4	85,4	88,0	90,5	92,6	94,5
	2020	165,6	163,0	164,4	177,0	184,9	189,2
Хліб житній	2015	130,6	134,3	143,1	146,5	144,7	143,5
	2016	125,4	122,4	116,3	113,3	111,7	110,7
	2017	114,5	115,2	114,7	113,9	113,3	113,2
	2018	110,9	109,8	109,1	108,8	108,6	108,6
	2019	117,1	117,3	117,1	121,1	123,4	125,6
	2020	119,4	119,1	119,0	115,0	112,7	110,4
Хліб пшеничний	2015	134,7	139,6	149,9	154,2	154,7	155,2
	2016	136,7	132,0	122,8	118,2	115,8	113,8
	2017	112,6	114,8	116,4	117,2	117,6	117,8
	2018	120,6	118,5	117,2	116,8	116,6	116,4
	2019	115,7	116,2	116,3	116,3	116,4	116,5
	2020	108,0	107,2	106,9	106,6	106,3	105,9
Хліб житньо-пшеничний і пшенично- житній	2015	131,8	139,3	149,5	153,5	154,4	154,8
	2016	137,5	130,2	121,3	117,3	115,2	114,0
	2017	109,4	112,7	115,2	116,4	117,3	117,7
	2018	125,6	122,6	121,0	120,9	120,7	120,5
	2019	121,8	122,8	122,6	121,9	122,5	123,2
	2020	114,1	112,6	111,8	111,4	110,3	109,2

Січень– липень <i>January– July</i>	Січень– серпень <i>January– August</i>	Січень– вересень <i>January– September</i>	Січень– жовтень <i>January– October</i>	Січень– листопад <i>January– November</i>	Січень– грудень <i>January– December</i>	
116,2	118,2	119,3	120,1	121,1	122,5	<i>Cheese hard</i>
120,6	118,8	117,8	117,6	117,8	117,9	
124,8	124,5	124,2	123,9	123,8	123,3	
110,6	110,9	111,3	111,2	110,8	110,5	
110,8	110,5	110,4	110,4	110,3	110,0	
106,5	106,8	106,8	106,8	106,8	106,4	
119,8	120,3	120,3	120,4	120,5	120,7	<i>Kefir, not flavoured, not containing</i>
115,3	114,8	114,7	115,0	115,6	116,7	<i>added fruits, nuts, cocoa and other</i>
128,0	128,0	127,8	127,5	127,0	126,1	<i>fillers</i>
116,6	116,4	116,3	116,0	115,5	114,9	
107,6	107,6	107,6	107,6	107,5	107,6	
107,3	107,2	107,1	107,0	106,8	106,6	
116,7	117,2	117,5	117,8	118,3	118,9	<i>Sour cream, not flavoured, not</i>
120,2	119,5	119,4	119,7	119,6	120,0	<i>containing added fruits, nuts, cocoa</i>
124,1	124,4	124,5	124,4	124,5	124,3	<i>and other fillers</i>
118,4	118,1	117,8	117,4	116,9	116,4	
111,7	111,7	111,6	111,7	111,5	111,3	
106,7	106,5	106,4	106,3	106,3	106,2	
145,3	141,5	138,5	135,9	134,2	132,7	<i>Wheat or maslin flour</i>
103,2	103,8	104,6	105,3	105,8	106,3	
112,4	112,7	112,8	112,9	112,8	112,6	
107,3	108,5	109,8	110,8	111,6	112,3	
117,8	115,1	112,3	110,0	108,0	106,4	
97,1	98,3	99,8	102,1	104,9	107,3	
201,4	204,2	206,5	209,2	208,6	202,1	<i>Buckwheat (core, crushed)</i>
177,2	172,9	167,9	163,1	158,0	153,8	
90,5	89,5	88,8	87,8	86,6	84,9	
60,8	61,1	62,1	63,1	64,0	65,1	
94,7	96,7	100,3	105,2	109,8	113,9	
191,7	190,9	186,3	179,7	174,9	170,5	
142,7	142,0	141,1	140,3	139,7	138,5	<i>Rye bread</i>
110,1	109,7	109,6	109,6	109,9	110,3	
113,1	113,3	113,2	113,1	112,8	112,4	
108,6	108,7	109,3	109,8	110,5	111,3	
127,1	127,9	127,9	127,8	127,2	126,5	
109,1	108,1	107,4	106,9	106,6	106,5	
155,3	154,8	153,5	152,1	151,0	150,0	<i>White bread</i>
112,4	111,4	110,8	110,4	110,3	110,1	
118,1	118,5	118,8	119,4	119,9	120,2	
116,4	116,4	116,6	116,5	116,5	116,5	
116,4	116,1	115,6	115,0	114,4	113,9	
105,7	105,5	105,4	105,6	106,0	106,3	
154,9	153,7	152,1	150,7	149,7	149,2	<i>Rye-wheat and wheat-rye bread</i>
113,2	112,6	112,3	112,2	112,2	111,7	
118,3	118,9	119,5	120,2	120,9	121,5	
120,6	120,6	120,8	120,5	120,6	120,8	
123,3	123,1	122,6	122,1	121,5	120,8	
108,4	107,9	107,6	107,6	107,8	108,0	

Продовження табл. 1.11

		Січень	Січень– лютий	Січень– березень	Січень– квітень	Січень– травень	Січень– червень
		<i>January</i>	<i>January– February</i>	<i>January– March</i>	<i>January– April</i>	<i>January– May</i>	<i>January– June</i>
Пряники та вироби подібні; печиво солодке; вафлі та вафельні пластини	2015	129,0	136,2	143,2	145,7	146,2	146,7
	2016	135,5	128,9	122,8	119,8	118,0	116,5
	2017	109,7	109,7	109,8	110,1	110,7	111,2
	2018	112,0	111,1	110,5	110,1	109,3	108,9
	2019	106,8	107,5	107,4	107,4	107,4	107,3
	2020	100,8	100,1	100,4	100,7	101,1	101,4
Вироби макаронні, локшина та вироби борошняні подібні	2015	139,4	144,2	159,1	163,5	160,1	155,2
	2016	123,9	119,5	106,4	101,8	99,6	99,2
	2017	95,4	96,9	97,4	97,8	99,0	99,7
	2018	109,6	108,7	109,1	109,4	109,5	109,5
	2019	118,2	121,0	121,2	121,2	121,5	121,7
	2020	108,9	105,9	105,5	106,5	107,2	107,5
Цукор білий кристалічний буряковий	2015	113,9	118,6	121,2	120,1	118,5	117,9
	2016	165,3	155,8	147,9	144,2	140,7	136,9
	2017	101,2	103,8	108,0	110,6	112,4	113,7
	2018	93,2	93,7	88,8	85,8	84,6	83,5
	2019	93,8	90,5	91,4	92,5	93,2	95,1
	2020	96,4	99,1	100,5	102,5	103,5	103,4
Шоколад і продукти харчові готові, які містять какао (крім какао-порошку підсолодженого), у пакуваннях масою менше 2 кг	2015	141,0	144,0	153,0	157,2	160,2	162,2
	2016	140,5	134,8	125,8	120,0	115,9	113,2
	2017	100,4	102,3	103,2	103,9	103,9	103,9
	2018	105,9	104,6	104,3	104,0	103,8	103,7
	2019	102,6	103,7	102,9	102,5	102,5	102,8
	2020	97,6	98,6	100,1	101,6	102,2	102,3
Бренді (уключаючи "Коньяк України")	2015	109,4	108,9	110,8	112,6	113,6	113,5
	2016	122,6	123,3	122,4	122,6	123,0	123,1
	2017	111,3	110,6	109,2	108,0	107,1	106,8
	2018	125,7	123,9	122,5	121,5	120,9	120,5
	2019	100,5	101,5	102,6	103,5	104,0	104,4
	2020	100,3	100,1	101,8	102,6	103,1	103,4
Горілка з вмістом спирту не більше 45,4 %	2015	121,5	123,6	125,3	130,2	133,5	134,1
	2016	137,4	137,5	131,8	126,3	123,9	123,7
	2017	119,8	118,1	116,4	115,2	114,2	112,9
	2018	117,3	117,0	122,3	124,5	124,9	125,1
	2019	128,9	129,2	127,9	127,5	127,3	127,2
	2020	102,7	102,5	102,4	102,2	102,0	101,9
Пиво, крім відходів пивоваріння	2015	127,1	127,7	131,3	131,7	133,4	134,0
	2016	128,2	128,5	126,7	126,3	125,8	125,6
	2017	117,5	117,3	116,3	116,6	116,2	115,6
	2018	112,3	113,9	115,4	115,0	115,1	115,4
	2019	118,0	117,2	115,6	116,0	115,9	115,9
	2020	114,4	114,4	114,2	112,8	112,1	111,6
Води натуральні мінеральні негазовані	2015	128,9	133,9	140,6	143,5	145,4	144,9
	2016	138,1	133,0	119,6	114,0	110,9	110,2
	2017	102,4	102,4	102,3	102,0	101,7	101,5
	2018	106,5	106,5	105,6	105,5	105,4	105,5
	2019	107,5	107,4	109,5	110,3	110,8	111,0
	2020	109,1	109,3	108,3	107,7	107,4	105,6

Січень– липень <i>January– July</i>	Січень– серпень <i>January– August</i>	Січень– вересень <i>January– September</i>	Січень– жовтень <i>January– October</i>	Січень– листопад <i>January– November</i>	Січень– грудень <i>January– December</i>	
146,9	147,0	146,0	145,1	144,6	144,0	<i>Gingerbread and the like; sweet</i>
115,1	114,1	113,5	113,1	112,6	112,4	<i>biscuits; waffles and wafers</i>
111,5	111,9	111,9	112,0	112,0	112,0	
108,6	108,5	108,7	108,8	108,8	108,6	
107,3	107,0	106,5	106,2	105,8	105,5	
101,8	102,2	102,4	102,6	103,0	103,5	
151,7	149,2	147,3	145,2	143,2	141,9	<i>Macaroni, noodles and similar</i>
99,0	98,8	98,5	98,6	98,5	98,3	<i>farinaceous products</i>
100,2	100,7	101,2	101,7	102,2	102,5	
109,5	110,1	111,1	111,9	112,9	113,7	
122,0	121,6	120,7	119,9	118,7	117,7	
107,5	107,6	107,6	107,9	108,2	108,5	
117,4	116,9	117,4	120,7	124,7	128,2	<i>White beet, sugar, crystalline</i>
134,3	132,2	130,2	127,0	124,7	122,4	
114,4	114,8	114,5	112,8	111,3	109,6	
83,2	83,3	83,3	83,9	84,0	84,7	
95,8	95,7	96,0	96,2	96,3	96,3	
103,3	103,4	103,8	106,0	109,3	113,3	
163,1	163,5	162,7	161,7	160,8	159,7	<i>Chocolate and food preparations</i>
111,2	109,8	108,7	107,7	107,0	106,4	<i>containing cocoa (except</i>
103,9	104,0	104,1	104,2	104,2	104,4	<i>sweetened cocoa powder), other</i>
103,8	103,8	104,0	104,1	104,1	103,9	<i>than in bulk forms</i>
103,0	103,0	102,8	102,7	102,7	102,4	
102,5	102,9	103,2	103,4	103,6	104,1	
114,3	115,6	116,8	117,8	118,7	119,4	<i>Brandy</i>
122,0	120,3	119,1	118,2	117,4	117,5	<i>(including "Cognac of Ukraine")</i>
106,9	106,9	108,4	109,8	111,3	111,9	
120,0	119,6	117,3	116,1	114,6	113,3	
104,7	104,9	105,0	104,5	104,1	103,8	
103,6	103,8	103,9	104,0	104,1	104,2	
136,8	137,0	138,4	139,7	140,2	140,4	<i>Vodka of an alcoholic strength</i>
122,5	121,4	119,5	117,8	116,7	117,1	<i>by volume of ≤ 45,4 %</i>
112,1	111,7	113,3	114,5	116,0	116,2	
125,3	125,4	123,1	123,6	124,0	124,3	
127,1	127,1	127,0	124,7	122,6	120,9	
101,7	101,7	101,6	101,5	101,4	101,2	
135,3	135,6	135,2	134,7	134,0	133,4	<i>Beer, except dregs from brewing</i>
125,0	124,4	124,0	123,5	123,1	122,7	
114,9	114,5	114,3	114,0	113,8	113,7	
116,1	116,5	116,8	117,0	117,3	117,5	
115,9	116,1	116,1	116,1	116,0	115,9	
110,6	109,9	109,4	109,0	108,7	108,4	
145,0	145,0	144,9	144,4	143,9	143,5	<i>Natural mineral not aerated waters</i>
109,4	108,7	108,2	107,6	107,1	106,6	
102,2	102,7	103,1	103,5	103,7	104,0	
105,3	105,2	105,5	105,7	105,8	106,0	
110,3	109,9	109,8	109,7	109,7	109,6	
104,3	103,4	102,1	101,1	100,4	99,8	



Продовження табл. 1.11

		Січень	Січень– лютий	Січень– березень	Січень– квітень	Січень– травень	Січень– червень
		<i>January</i>	<i>January– February</i>	<i>January– March</i>	<i>January– April</i>	<i>January– May</i>	<i>January– June</i>
Води натуральні мінеральні газовані	2015	122,7	125,3	127,9	131,5	132,8	133,1
	2016	133,8	131,1	124,7	119,6	116,8	115,5
	2017	102,0	102,1	102,2	102,3	102,4	102,5
	2018	109,5	109,5	109,4	110,6	111,6	112,3
	2019	115,8	115,4	116,5	115,8	115,1	114,7
	2020	108,2	108,2	106,8	105,9	105,4	103,4
Напої безалкогольні інші	2015	113,7	114,8	116,6	118,9	119,8	120,6
	2016	132,4	131,2	131,7	129,1	128,3	127,6
	2017	116,3	116,0	113,7	113,6	113,1	112,8
	2018	111,6	111,5	111,9	111,6	111,3	111,5
	2019	107,8	108,4	108,2	107,6	107,2	106,5
	2020	102,7	102,2	102,1	102,1	102,1	102,2
Сигари, черут (сигари з обрізаними кінцями), сигарилі (сигари тонкі) та сигарети, з тютюну чи заміників тютюну	2015	119,2	119,0	120,6	122,4	123,0	123,6
	2016	114,3	114,2	111,8	107,2	105,0	103,3
	2017	140,9	142,9	144,1	145,8	147,0	147,4
	2018	117,6	117,7	117,8	117,2	116,3	114,5
	2019	114,0	111,5	109,5	108,5	108,7	109,7
	2020	108,9	109,8	111,4	113,4	114,4	115,3
Білизна постільна	2015	154,8	180,5	180,7	171,5	168,8	166,8
	2016	124,1	107,7	104,6	104,7	104,7	104,6
	2017	104,8	103,6	103,1	102,9	102,9	102,8
	2018	102,2	104,7	105,5	105,9	106,2	106,4
	2019	108,6	108,8	108,9	108,9	109,2	109,4
	2020	107,1	104,4	103,6	103,2	102,7	102,3
Комплекти, костюми, куртки, піджаки та блейзери, виробничого та професійного призначення, чоловічі	2015	108,5	116,0	119,2	123,7	126,5	128,3
	2016	133,8	125,5	122,1	118,0	115,4	113,8
	2017	105,8	105,7	106,1	106,1	106,0	105,8
	2018	107,1	106,6	106,1	106,2	106,7	107,9
	2019	111,8	113,6	114,3	115,3	115,2	114,4
	2020	105,5	104,7	106,5	106,5	106,7	106,3
Сукні, спідниці та спідниці-брюки, крім трикотажних, жіночі та дівчачі	2015	118,3	118,3	119,1	119,5	120,0	119,5
	2016	110,5	116,0	116,0	116,1	115,8	115,6
	2017	111,7	106,4	104,7	103,9	103,4	103,0
	2018	101,4	101,4	101,5	101,5	101,5	101,5
	2019	107,5	107,8	107,9	108,1	108,5	108,8
	2020	115,3	115,0	116,0	116,1	115,9	115,8
Одяг і аксесуари до одягу, трикотажні машинного або ручного в'язання, для немовлят	2015	107,3	107,4	113,0	115,2	116,5	117,3
	2016	116,9	117,1	111,4	108,7	107,2	106,2
	2017	108,3	108,0	108,0	108,0	108,0	107,9
	2018	100,6	100,4	100,3	100,2	100,2	100,2
	2019	101,6	101,8	102,1	102,3	102,3	102,4
	2020	111,8	111,8	111,5	111,4	111,2	111,0
Взуття з верхом зі шкіри натуральної, крім спортивного, взуття із захисним металевим підносом, взуття спеціалізованого різного	2015	123,1	125,3	128,2	128,8	128,3	128,0
	2016	113,7	111,1	108,6	107,5	106,9	106,5
	2017	101,2	105,2	106,4	107,1	107,5	108,0
	2018	109,3	105,2	103,9	103,2	102,8	102,3
	2019	101,3	101,2	101,1	101,0	101,0	100,8
	2020	100,6	100,6	100,7	100,8	100,9	101,0

Січень– липень <i>January– July</i>	Січень– серпень <i>January– August</i>	Січень– вересень <i>January– September</i>	Січень– жовтень <i>January– October</i>	Січень– листопад <i>January– November</i>	Січень– грудень <i>January– December</i>	
133,6	134,2	134,6	135,0	135,2	135,3	<i>Natural mineral aerated waters</i>
114,1	112,9	111,9	110,8	110,0	109,3	
103,2	103,6	104,0	104,3	104,7	105,1	
112,6	112,9	113,1	113,6	114,0	114,1	
113,9	113,4	113,2	112,7	112,2	111,9	
101,9	100,8	99,7	98,8	98,1	97,5	
120,9	121,8	122,4	122,9	123,4	123,8	<i>Other non alcoholic beverages</i>
127,1	125,9	125,1	124,3	123,8	123,3	
112,6	112,4	112,2	112,1	111,8	111,5	
111,4	111,4	111,5	111,6	111,6	111,7	
106,0	105,5	105,2	105,0	104,7	104,5	
102,1	102,1	102,0	102,0	102,1	102,1	
125,3	125,5	126,9	127,4	127,6	126,7	<i>Cigars, cheroots, cigarillos and</i>
104,6	105,5	107,9	110,4	112,3	114,9	<i>cigarettes, of tobacco or tobacco</i>
144,8	143,2	139,9	136,7	134,5	132,8	<i>substitutes</i>
113,0	112,2	111,9	111,7	112,0	111,9	
110,1	109,9	110,1	110,5	110,3	110,8	
116,4	118,2	118,9	119,9	121,3	121,5	
165,4	164,5	162,5	160,2	157,7	155,5	<i>Bed linen</i>
104,5	104,5	104,4	104,4	104,2	104,0	
102,8	102,8	103,1	103,4	103,5	103,6	
106,5	106,6	107,2	107,8	108,3	108,3	
109,7	109,8	109,0	108,3	107,7	107,7	
102,0	101,8	101,7	101,5	101,5	101,4	
129,3	129,8	130,2	130,4	130,8	131,0	<i>Men's ensembles, jackets and</i>
113,1	112,4	112,0	111,7	111,1	110,6	<i>blazers, industrial and</i>
105,5	105,3	104,9	104,6	104,5	104,4	<i>occupational</i>
108,7	109,4	110,0	110,5	111,0	111,5	
113,7	113,1	112,6	112,2	111,8	111,2	
106,4	106,7	106,9	107,1	107,1	107,4	
119,4	119,0	118,5	117,6	116,9	116,3	<i>Women's or girls' dresses, skirts</i>
115,1	114,7	114,3	114,1	113,8	113,5	<i>and divided skirts of textile</i>
102,8	102,6	102,5	102,4	102,3	102,2	<i>fabrics, not knitted or crocheted</i>
101,5	101,5	101,5	101,5	101,6	102,2	
109,1	109,7	110,6	111,3	112,1	112,3	
115,8	115,5	114,9	114,5	114,0	113,2	
117,4	117,6	117,7	117,8	117,9	118,0	<i>Babies' garments and clothing</i>
105,5	104,8	104,5	104,3	104,1	104,4	<i>accessories, knitted or crocheted</i>
107,9	107,9	107,8	107,6	107,5	106,9	
100,2	100,2	100,4	100,5	100,7	100,7	
102,4	102,5	102,3	102,1	102,0	101,8	
110,9	110,5	110,2	110,2	110,1	110,1	
127,5	127,6	127,7	126,4	125,1	124,2	<i>Footwear with uppers of leather,</i>
106,0	105,4	104,9	104,6	104,2	103,9	<i>other than sports footwear,</i>
108,3	108,5	108,7	108,9	109,0	109,0	<i>footwear incorporating</i>
102,1	102,0	101,9	101,8	101,8	101,7	<i>a protective metal toe-cap and</i>
100,7	100,8	100,9	100,9	100,9	100,9	<i>miscellaneous special footwear</i>
101,0	100,8	100,6	100,5	100,6	100,7	

Продовження табл. 1.11

		Січень	Січень– лютий	Січень– березень	Січень– квітень	Січень– травень	Січень– червень
		<i>January</i>	<i>January– February</i>	<i>January– March</i>	<i>January– April</i>	<i>January– May</i>	<i>January– June</i>
Папір і картон гофровані, у рулонах або в аркушах	2015	138,9	141,9	144,7	146,0	145,2	144,1
	2016	114,8	112,8	110,9	109,8	108,7	108,0
	2017	103,7	104,1	104,3	105,5	106,3	106,8
	2018	116,9	117,0	117,0	115,7	114,8	114,8
	2019	110,8	109,5	109,2	109,0	108,8	108,3
	2020	98,4	98,1	97,9	97,7	97,7	97,6
Шпалери та вироби з паперу для покриття стін подібні; папір прозорий для вікон	2015	140,3	160,4	172,7	174,0	174,2	174,6
	2016	165,3	145,0	134,8	130,3	126,2	123,5
	2017	104,1	103,7	102,6	102,2	102,1	102,1
	2018	107,5	107,7	106,9	106,6	106,1	105,9
	2019	102,4	102,1	102,9	103,2	103,5	103,7
	2020	97,1	97,1	97,0	97,4	98,1	98,5
Кокс і напівкокс із вугілля кам'яного, вугілля бурого та торфу; вугілля ретортне	2015	179,5	202,9	206,5	198,7	191,5	188,0
	2016	117,0	99,0	96,7	95,1	95,4	95,0
	2017	182,7	199,3	205,7	200,9	199,2	199,1
	2018	129,9	125,0	119,0	119,6	117,9	115,5
	2019	100,2	99,6	100,5	101,3	100,7	101,2
	2020	62,4	65,0	69,0	70,8	71,6	71,5
Водень, аргон, газу інертні, азот і кисень	2015	135,1	138,5	143,0	147,0	148,9	150,0
	2016	122,9	119,5	112,5	106,9	105,1	103,8
	2017	109,6	108,6	108,2	109,8	112,5	114,3
	2018	132,2	133,9	137,8	137,2	133,3	130,6
	2019	97,0	97,4	98,9	97,3	96,5	96,5
	2020	105,2	103,1	99,9	100,9	102,9	103,7
Спирт етиловий неденатурований із вмістом спирту не менше 80 об. %	2015	108,3	108,4	115,4	119,3	121,1	122,1
	2016	130,8	130,6	122,7	121,5	120,1	119,6
	2017	122,7	122,5	124,6	122,8	122,2	121,4
	2018	107,0	107,1	105,8	105,1	105,0	104,9
	2019	111,3	110,1	110,1	110,0	109,7	109,7
	2020	101,5	102,4	101,5	101,8	101,9	101,8
Фарби та лаки на основі акрилових або вінілових полімерів, у водному середовищі	2015	155,5	168,9	173,4	174,3	173,0	171,4
	2016	125,3	115,3	110,4	108,8	108,5	108,4
	2017	102,6	103,2	104,0	104,1	104,0	104,8
	2018	117,1	120,6	121,1	120,9	120,8	119,9
	2019	112,2	108,4	106,6	105,9	105,6	105,5
	2020	103,5	103,4	103,2	103,0	102,7	102,5
Препарати лікарські, що містять пеніцилін та інші антибіотики	2015	119,3	120,1	121,5	121,9	121,7	121,6
	2016	140,9	142,0	139,9	137,5	135,2	133,4
	2017	100,6	99,3	98,0	97,7	97,7	97,6
	2018	104,3	104,1	104,6	104,8	105,0	105,2
	2019	113,4	113,7	113,3	113,0	112,8	112,6
	2020	104,0	104,0	104,1	104,6	104,9	105,2
Препарати лікарські, що містять алкалоїди або їх похідні, і не містять гормонів чи антибіотиків	2015	131,3	132,1	136,1	137,6	137,9	138,1
	2016	132,1	129,6	123,5	119,9	117,9	116,7
	2017	106,8	107,8	108,1	108,2	108,3	108,4
	2018	113,0	111,9	112,0	112,0	112,0	112,3
	2019	114,7	115,4	115,5	115,7	115,8	115,6
	2020	111,2	111,0	110,7	110,4	110,2	110,1

Січень– липень <i>January– July</i>	Січень– серпень <i>January– August</i>	Січень– вересень <i>January– September</i>	Січень– жовтень <i>January– October</i>	Січень– листопад <i>January– November</i>	Січень– грудень <i>January– December</i>	
142,9	141,9	140,0	138,4	137,2	134,9	<i>Corrugated paper and paperboard in rolls or sheets</i>
107,7	107,5	107,3	107,2	107,0	106,8	
107,2	107,3	107,5	107,6	107,7	108,2	
115,2	115,5	116,0	116,3	116,5	116,2	
107,4	106,6	105,8	105,2	104,7	104,1	
97,5	97,5	97,5	97,2	96,9	96,8	
175,1	175,4	176,4	177,4	176,1	174,3	<i>Wallpaper and similar wall coverings; window transparencies of paper</i>
121,3	119,8	118,3	117,0	115,8	114,9	
102,1	102,0	102,0	102,0	102,1	102,3	
105,8	105,8	105,8	106,3	106,5	106,6	
103,8	103,7	103,5	102,9	102,4	102,0	
98,8	99,0	99,3	99,6	99,8	100,1	
184,5	181,7	177,8	171,0	163,9	158,0	
96,1	96,5	98,5	105,6	111,6	117,2	
195,8	194,1	190,4	183,4	179,1	175,9	
113,2	113,0	113,0	109,9	107,0	105,3	
102,3	101,8	100,5	99,0	96,8	94,0	
72,0	72,0	73,3	74,7	76,7	78,4	
149,1	148,6	147,6	146,4	144,3	142,3	<i>Hydrogen, argon, rare gasses, nitrogen and oxygen</i>
102,4	101,7	102,0	101,9	102,0	102,5	
115,6	117,0	117,4	118,7	120,5	121,4	
129,1	126,9	124,8	122,6	119,9	118,5	
96,4	96,0	96,4	97,4	98,9	99,0	
104,2	105,1	105,3	104,9	105,0	105,9	
122,3	122,8	123,4	123,9	124,3	124,7	<i>Undenatured ethyl alcoholic strength by volume of ≥ 80%</i>
119,9	119,7	119,2	118,7	118,2	117,9	
120,3	119,4	118,8	118,4	118,0	117,6	
105,1	105,3	105,4	105,3	105,4	105,5	
109,5	109,2	108,9	108,8	108,7	108,5	
101,5	101,4	101,3	101,2	101,4	101,6	
170,5	169,9	168,9	167,9	165,2	161,4	<i>Paints and varnishes based on acrylic or vinyl polymers, in an aqueous medium</i>
108,2	107,9	107,7	107,6	107,3	106,9	
105,5	106,1	106,6	107,1	107,9	108,6	
119,0	118,3	118,0	117,6	117,1	116,6	
105,5	105,4	105,1	104,9	104,8	104,7	
102,3	102,1	102,1	102,1	102,1	102,1	
123,0	125,1	126,2	127,3	128,1	128,9	<i>Medicaments, containing penicillins or other antibiotics</i>
130,4	126,8	124,0	121,8	120,0	118,1	
97,7	97,9	98,2	98,4	98,5	98,9	
105,6	106,0	106,2	106,5	107,0	107,6	
112,1	111,7	111,4	111,2	110,7	110,2	
105,4	105,6	105,8	105,9	106,2	106,6	
137,4	136,9	136,3	136,0	135,8	135,5	<i>Medicaments, containing alkaloids or derivatives thereof, but not hormones or antibiotics</i>
115,8	115,3	114,7	114,1	113,5	112,9	
108,5	108,6	108,7	108,9	109,1	109,3	
112,4	112,4	112,4	112,6	112,7	113,2	
115,4	115,4	115,4	115,2	115,0	114,6	
110,1	110,2	110,2	110,1	110,3	110,4	

Продовження табл. 1.11

		Січень	Січень– лютий	Січень– березень	Січень– квітень	Січень– травень	Січень– червень
		<i>January</i>	<i>January– February</i>	<i>January– March</i>	<i>January– April</i>	<i>January– May</i>	<i>January– June</i>
Портландцемент, цемент глиноземистий, цемент безклінкерний шлаковий і цементи гідралічні подібні	2015	111,3	113,5	118,8	120,9	121,4	121,1
	2016	117,9	118,0	115,4	116,5	117,2	118,0
	2017	129,6	136,6	137,8	135,2	133,7	132,4
	2018	122,1	113,5	111,7	110,8	110,1	109,9
	2019	114,5	114,2	113,3	114,9	115,9	116,4
	2020	111,5	111,3	110,4	108,8	107,5	106,6
Чавун переробний і дзеркальний у чушках, болванках чи формах первинних інших	2015	114,8	115,5	114,1	113,3	113,1	112,7
	2016	72,5	74,8	77,5	79,5	86,1	91,6
	2017	203,0	198,2	191,0	189,8	179,2	169,8
	2018	118,0	119,2	118,3	115,2	113,5	114,1
	2019	107,5	98,5	97,6	96,9	94,4	92,2
	2020	75,3	81,3	81,3	83,0	84,2	84,8
Прокат плоский гарячекатаний зі сталі нелегованої завширшки не менше 600 мм	2015	176,4	178,4	194,2	187,1	180,8	174,1
	2016	103,9	103,9	96,5	96,0	102,5	109,4
	2017	188,1	190,4	188,1	180,7	166,9	153,8
	2018	119,0	115,3	113,6	114,2	114,4	115,6
	2019	90,7	89,8	90,7	91,6	92,1	92,3
	2020	80,6	85,0	86,1	87,0	86,9	85,8
Дріт холоднотягнутий зі сталі нелегованої	2015	162,3	169,9	179,0	179,4	171,8	165,3
	2016	115,5	105,6	96,3	92,9	92,3	93,5
	2017	104,1	109,3	113,9	116,2	116,4	115,7
	2018	133,4	137,9	137,9	136,2	134,9	133,8
	2019	103,8	97,9	96,0	95,4	95,3	95,2
	2020	77,3	79,1	79,8	80,6	81,0	81,4
Котли центрального опалення для виробництва гарячої води чи пари, низького тиску	2015	128,3	133,2	145,1	152,7	157,1	159,5
	2016	145,4	140,9	128,6	120,8	116,6	114,3
	2017	106,3	106,3	106,8	107,2	107,7	108,0
	2018	118,3	117,4	117,0	116,2	115,5	114,9
	2019	106,9	106,9	107,1	107,4	107,7	107,9
	2020	100,9	100,7	100,4	100,1	99,8	99,8
Лічильники виробництва та подачі газу, рідини й електроенергії	2015	148,0	157,8	169,1	177,3	181,2	182,7
	2016	131,1	122,4	113,9	108,5	105,7	104,5
	2017	103,0	106,7	107,6	107,3	107,0	106,8
	2018	108,4	105,8	104,8	104,9	105,3	105,5
	2019	118,7	117,8	117,4	117,4	116,9	117,3
	2020	103,7	104,1	103,8	103,6	103,5	102,2
Електродвигуни змінного струму багатофазні, потужністю більше 750 Вт, але не більше 75 кВт	2015	121,7	120,9	120,4	122,8	123,1	123,0
	2016	110,3	110,4	110,6	108,0	106,8	106,2
	2017	105,5	107,1	107,9	108,4	108,4	108,4
	2018	113,5	112,3	111,5	111,6	111,7	112,7
	2019	112,4	112,0	113,2	113,3	113,1	112,1
	2020	100,7	100,5	99,2	98,8	98,5	98,3
Двигуни та установки силові гідралічні та пневматичні лінійної дії (циліндри)	2015	109,4	114,0	120,9	125,7	129,2	132,5
	2016	140,2	135,7	129,4	126,2	122,7	119,8
	2017	107,9	107,1	111,1	112,1	113,8	114,7
	2018	124,2	126,9	121,9	119,5	118,2	117,3
	2019	105,2	103,2	102,5	102,2	102,5	102,7
	2020	102,3	102,0	102,0	101,8	101,3	101,0

Січень– липень <i>January– July</i>	Січень– серпень <i>January– August</i>	Січень– вересень <i>January– September</i>	Січень– жовтень <i>January– October</i>	Січень– листопад <i>January– November</i>	Січень– грудень <i>January– December</i>	
121,0	121,1	121,1	121,0	121,0	120,9	<i>Portland cement, aluminous</i>
119,0	119,8	120,5	121,1	121,6	122,1	<i>cement, slag cement and similar</i>
131,1	129,9	129,0	128,3	127,7	127,0	<i>hydraulic cements</i>
109,7	109,6	109,4	109,7	110,0	110,5	
116,7	117,1	117,3	117,2	117,0	116,6	
105,7	104,8	104,2	103,7	103,3	103,1	
112,6	112,3	110,5	108,8	104,4	101,8	<i>Pig iron and spiegeleisen in pigs,</i>
95,4	97,1	98,7	100,7	103,8	109,4	<i>blocks or other primary forms</i>
162,7	159,9	159,3	159,1	158,6	154,0	
115,8	116,8	116,5	115,2	115,0	113,7	
89,8	88,2	86,8	85,8	84,0	83,3	
86,1	88,0	90,4	92,6	96,6	100,3	
168,8	164,0	158,9	153,7	150,6	146,2	<i>Flat rolled products of non alloy</i>
112,1	114,5	116,9	119,8	122,3	125,7	<i>steel, not further worked than hot</i>
147,0	143,2	141,2	140,7	140,1	138,2	<i>rolled, of a width of ≥ 600 mm</i>
117,2	118,0	118,4	117,1	115,8	114,7	
92,2	91,7	90,8	89,6	88,2	86,9	
85,7	86,5	88,1	90,4	93,3	96,4	
161,0	157,6	153,8	149,3	145,3	142,3	<i>Cold drawn wire of non alloy steel</i>
93,8	94,1	94,5	95,0	95,5	96,0	
115,7	116,0	117,6	119,1	120,1	120,8	
133,0	132,0	129,7	127,6	126,1	124,7	
95,0	94,3	93,5	92,2	90,8	89,6	
81,7	82,7	84,1	85,9	87,7	89,9	
161,1	161,9	161,8	161,3	160,5	159,7	<i>Central heating boilers, for</i>
112,7	111,8	111,1	110,5	110,1	109,7	<i>producing hot water or low</i>
108,4	108,4	108,7	109,1	109,4	109,8	<i>pressure steam</i>
114,3	114,1	113,7	113,5	113,3	113,0	
108,0	107,7	107,3	106,9	106,5	106,1	
99,8	100,0	100,1	100,2	100,3	100,5	
180,5	178,3	175,4	172,9	169,7	166,9	<i>Gas, liquid or electricity supply or</i>
104,0	103,8	103,7	103,7	103,6	103,6	<i>production meters</i>
106,6	106,5	106,4	106,4	106,4	106,4	
106,5	107,5	108,5	109,6	110,5	111,4	
116,8	116,1	115,2	114,1	113,3	112,4	
101,3	100,7	100,5	100,6	100,9	101,0	
122,0	121,3	120,5	119,8	118,9	118,1	<i>AC motors, multi-phase, of an</i>
105,8	105,6	105,6	105,5	105,5	105,5	<i>output &gt; 750 W but ≤ 75 kW</i>
108,4	108,2	108,2	108,1	108,4	108,7	
113,5	114,1	114,6	115,0	115,0	115,0	
111,3	110,6	110,0	109,2	108,4	107,8	
98,2	98,2	98,1	98,3	98,6	99,0	
134,9	137,0	138,6	139,1	139,6	139,8	<i>Linear acting hydraulic and</i>
118,0	116,7	115,4	114,6	113,5	112,9	<i>pneumatic motors (cylinders)</i>
115,1	115,2	115,5	115,5	116,6	117,2	
116,7	116,2	115,9	115,7	114,6	113,8	
102,9	102,9	102,9	102,9	103,0	103,0	
100,7	100,6	100,5	100,4	100,3	100,3	

Продовження табл. 1.11

		Січень	Січень– лютий	Січень– березень	Січень– квітень	Січень– травень	Січень– червень
		<i>January</i>	<i>January– February</i>	<i>January– March</i>	<i>January– April</i>	<i>January– May</i>	<i>January– June</i>
Насоси відцентрові інші для перекачування рідин; насоси інші	2015	108,9	113,4	115,0	116,5	117,6	117,0
	2016	138,2	132,9	131,0	129,5	129,0	128,7
	2017	105,2	114,3	117,2	118,5	118,7	118,7
	2018	126,8	116,6	113,5	112,0	111,2	110,6
	2019	100,4	101,3	101,7	101,8	102,0	102,0
	2020	102,4	101,4	101,0	100,8	100,7	100,6
Меблі кухонні	2015	131,2	138,8	146,1	148,4	149,1	148,6
	2016	132,8	127,9	121,4	118,6	116,9	115,7
	2017	108,7	106,6	105,2	105,0	105,2	105,6
	2018	112,4	113,2	113,6	113,4	113,7	113,8
	2019	106,7	104,9	104,2	104,0	103,2	103,2
	2020	96,3	97,6	98,2	98,8	99,4	99,6
Електроенергія	2015	128,4	127,3	132,4	136,8	137,8	136,4
	2016	121,9	126,1	124,7	122,9	122,4	121,2
	2017	133,6	134,5	136,2	137,5	136,8	137,1
	2018	134,0	132,9	129,9	126,8	126,6	127,3
	2019	125,1	127,9	124,9	121,8	120,5	116,7
	2020	96,0	92,8	95,6	98,6	99,9	101,0
Пара та вода гаряча	2015	149,6	149,6	155,6	163,6	171,6	175,5
	2016	150,1	149,6	143,6	133,3	125,0	119,2
	2017	169,6	170,0	170,4	170,6	171,1	172,4
	2018	102,6	102,7	102,6	102,5	102,5	102,5
	2019	117,0	117,5	117,6	117,7	117,8	117,8
	2020	103,0	102,3	101,5	100,5	99,8	99,4

Січень– липень <i>January– July</i>	Січень– серпень <i>January– August</i>	Січень– вересень <i>January– September</i>	Січень– жовтень <i>January– October</i>	Січень– листопад <i>January– November</i>	Січень– грудень <i>January– December</i>	
119,6	121,6	123,0	124,2	125,3	126,2	<i>Other centrifugal pumps for liquids; other pumps</i>
125,3	122,8	121,0	119,6	118,3	117,3	
118,7	118,7	118,7	118,7	119,3	120,0	
110,2	109,9	109,7	109,4	108,7	107,9	
102,0	102,0	102,1	102,1	102,1	102,1	
100,6	100,6	100,5	100,5	100,5	100,5	
148,2	147,9	147,2	146,4	146,2	145,7	<i>Kitchen furniture</i>
115,0	114,4	114,0	113,4	112,6	111,9	
105,9	106,2	106,7	107,2	107,6	108,1	
113,7	113,6	113,3	113,0	112,7	112,4	
103,1	102,9	102,5	102,2	101,9	101,4	
100,0	100,5	101,1	101,6	102,1	102,9	
135,4	134,0	134,0	133,4	131,8	131,7	<i>Electricity</i>
121,1	121,5	120,7	123,6	126,7	128,7	
136,5	134,9	133,3	129,7	126,3	123,9	
127,7	128,8	129,8	130,1	130,8	131,0	
115,6	114,5	113,8	113,9	112,8	111,0	
99,3	98,1	96,8	95,7	95,5	96,1	
172,6	170,4	168,8	167,7	166,8	165,1	<i>Steam and hot water</i>
126,4	131,6	135,4	138,7	141,5	144,0	
158,1	148,8	142,4	137,1	133,1	129,8	
102,5	102,7	102,9	103,1	103,3	103,5	
117,8	117,7	117,5	117,3	117,0	116,7	
99,1	98,9	98,6	98,2	98,0	98,7	



**1.12. СЕРЕДНІ ЦІНИ ВИРОБНИКІВ ПРОМИСЛОВОЇ ПРОДУКЦІЇ**  
**AVERAGE PRODUCER' PRICES**

		Січень <i>January</i>	Лютий <i>February</i>	Березень <i>March</i>	Квітень <i>April</i>	Травень <i>May</i>	Червень <i>June</i>
М'ясо великої рогатої худоби свіже чи охолоджене	2015	35054,99	36108,89	37787,86	38126,60	38197,65	38802,51
	2016	46325,16	45788,49	45862,54	45425,78	45187,04	45074,83
	2017	52302,10	57221,71	58060,53	57884,18	57761,23	57959,88
	2018	67262,38	69921,57	68912,62	68757,17	67356,27	66743,44
	2019	68172,27	66931,90	66601,65	66020,43	65847,60	65928,49
	2020	69792,70	70756,19	72522,20	73733,63	75203,93	76259,89
М'ясо свиней свіже чи охолоджене	2015	36878,83	36681,25	41210,51	43278,97	44113,72	44307,83
	2016	42815,07	39515,67	42368,90	44337,26	43640,83	42149,36
	2017	44211,76	47508,84	47991,93	50020,07	52648,69	61055,37
	2018	65867,33	65120,46	65683,44	69343,32	65790,00	66110,66
	2019	65081,04	62985,41	62726,93	69300,52	66263,96	68528,26
	2020	67009,82	65142,22	68188,63	68954,87	67213,03	66960,31
М'ясо свійської птиці свіже чи охолоджене	2015	23211,66	22753,17	25289,95	26313,58	27022,47	27344,89
	2016	29224,92	29108,87	29543,47	29792,24	29845,66	30677,70
	2017	32620,79	33201,69	33456,13	33975,45	34420,58	35723,34
	2018	42152,76	41405,96	42484,22	42451,88	37987,73	38502,57
	2019	38523,18	38150,48	38041,51	38896,38	39663,92	40531,96
	2020	36980,68	36413,58	36426,35	35430,62	35451,22	36500,56
Вироби ковбасні варені, сосиски, сардельки	2015	41311,24	42040,82	45096,42	46516,57	46640,28	46644,37
	2016	50944,53	51055,76	51118,68	51003,95	51242,10	51347,74
	2017	53537,60	54915,36	55254,20	55798,99	56158,04	57097,41
	2018	65394,22	66429,28	66912,80	67347,02	67275,95	67287,21
	2019	69358,38	69109,90	69979,03	70887,63	72251,04	72417,89
	2020	71508,99	71215,42	71637,41	72421,87	72190,87	72327,73
Ковбаси напівкопчені	2015	56807,31	58246,19	61821,06	64213,84	64097,58	63913,16
	2016	67007,91	66960,95	67359,74	67419,37	67566,07	67677,83
	2017	70956,06	72896,75	73931,37	74640,20	74825,23	76104,11
	2018	89707,77	91824,29	92652,12	93237,39	93059,57	93301,45
	2019	96272,29	96371,41	96999,79	97939,71	99924,90	99920,64
	2020	97596,52	97364,16	97631,77	99515,39	99987,46	99882,19
Сік томатний	2015	5993,08	6369,64	7071,04	7205,23	7225,20	7275,31
	2016	9638,96	9766,95	9861,86	9810,20	9899,71	10309,56
	2017	11738,80	11725,01	11812,82	11851,20	11837,77	11849,50
	2018	12463,65	12621,84	12763,11	12889,62	12888,26	13034,25
	2019	14234,32	14248,45	14312,22	14298,52	14279,70	14278,27
	2020	14451,20	14464,61	14545,23	14637,32	14606,11	14697,66
Сік яблучний	2015	9640,67	10881,32	11031,75	10928,34	10926,79	11231,27
	2016	16147,28	16836,91	17323,29	17114,69	17232,87	17438,78
	2017	17471,80	17457,98	17495,55	17439,31	17395,84	17581,41
	2018	26786,33	27500,95	27444,85	28562,16	29050,58	28603,76
	2019	21372,48	20602,00	21100,20	19706,84	19822,92	20119,79
	2020	22663,68	22675,53	23161,52	23235,25	22922,84	23494,76
Олія соняшникова нерафінована	2015	11683,08	14127,59	14905,96	15778,07	15346,55	16319,07
	2016	18692,40	19983,16	20137,67	20149,73	20082,86	19945,60
	2017	20433,41	20593,16	20863,57	19672,84	19628,93	19342,58
	2018	20996,71	20989,14	20858,03	20795,74	20694,80	20507,96
	2019	19337,59	19417,67	19312,51	19221,44	18957,65	19342,46
	2020	18235,56	18509,31	18723,32	19247,82	19303,25	19634,66

Липень <i>July</i>	Серпень <i>August</i>	Вересень <i>September</i>	Жовтень <i>October</i>	Листопад <i>November</i>	Грудень <i>December</i>	
39604,59	39879,50	40361,92	40876,59	40969,79	40815,52	<i>Meat of bovine animals, fresh or chilled</i>
45081,41	45148,50	45667,39	46565,84	48462,04	49979,60	
58285,29	58400,45	59618,74	60419,61	61605,78	62368,00	
66074,07	65833,63	66366,96	66980,91	67849,26	67348,40	
65283,94	65579,42	66395,79	67152,80	67663,94	67857,52	
76527,43	76392,54	76303,85	76241,56	76563,80	77865,00	
49212,29	50040,99	48381,38	45766,78	46398,49	44855,60	
44467,79	45021,79	47475,27	44216,22	45432,54	47423,49	
61395,28	63450,07	67427,48	64410,91	64872,58	64711,60	
65833,65	67611,11	70018,26	68600,73	66015,14	66610,94	
67098,97	68881,76	67827,69	68036,82	66652,84	66781,69	
66419,97	70041,67	67985,27	68552,93	66809,47	63813,46	
28765,56	28881,00	29468,60	29697,50	29720,86	30349,72	<i>Meat of poultry, fresh or chilled</i>
31114,44	30856,72	32053,11	32341,41	32467,75	32406,20	
37828,04	39280,46	41888,01	41330,64	41880,89	41481,08	
35692,49	36240,78	37141,73	38387,86	37769,39	37885,08	
40657,15	39766,31	39462,94	39058,59	38664,58	37926,35	
37093,85	37322,31	37539,66	39909,19	39826,68	39989,93	
46622,14	47728,21	48361,94	48887,77	49301,00	49724,28	
51636,90	51511,50	52374,14	52890,00	53286,16	53829,48	
58641,12	60030,45	61805,02	63426,33	63964,87	65085,32	
67630,03	67610,89	68867,19	69808,10	70317,56	70339,06	
72614,70	73049,29	73703,97	74002,05	74458,84	74388,11	
72273,18	72533,45	73281,70	73949,12	74514,04	74756,12	
64253,31	66206,36	66997,56	67504,75	67903,29	68299,49	<i>Semi-smoked sausage</i>
67912,90	67786,25	69029,37	69737,87	70427,62	70904,37	
77484,84	79255,13	83994,46	85036,72	85790,19	86812,03	
93700,60	94160,33	96167,42	96899,54	97618,52	97271,85	
100167,16	100580,35	101266,27	101666,46	101378,19	100953,24	
100146,05	100601,02	101474,66	102179,14	102571,72	103075,24	
7365,33	7375,56	7641,56	7760,50	8036,43	8030,58	
10311,69	10322,24	10822,77	10820,56	10916,64	10801,41	
11852,98	11836,89	11971,99	12135,62	12159,29	12229,10	
13035,20	13111,29	13572,04	14062,17	14062,22	14221,76	
14265,57	14298,03	14871,21	14956,04	15172,52	15131,92	
14724,70	14756,69	14792,10	15024,61	15019,39	14999,79	
11288,54	12058,59	12555,86	12966,21	13261,96	14078,78	<i>Apple juice</i>
17191,97	16625,31	16979,86	17078,28	17164,80	17043,48	
18069,70	18656,41	19928,78	20187,69	21603,91	22465,65	
27412,32	26052,38	25789,64	24162,97	22482,21	21679,44	
20213,03	20189,54	21240,33	21399,65	21655,22	21674,39	
23647,96	23898,61	24169,45	24561,44	24533,69	24867,44	
17245,03	17236,48	16928,37	16547,69	17541,54	17547,20	
19805,08	20127,84	20267,71	20404,72	20299,63	20206,68	
19315,25	19238,17	19617,82	19800,32	19962,91	20123,29	
20590,45	20760,84	20897,27	20585,87	20138,70	19581,12	
19428,64	19764,95	19416,13	18869,64	18382,20	18050,03	
20044,39	20555,47	22615,47	24416,85	25148,02	27388,18	

Продовження табл. 1.12

		Січень <i>January</i>	Лютий <i>February</i>	Березень <i>March</i>	Квітень <i>April</i>	Травень <i>May</i>	Червень <i>June</i>
Олія соняшникова та її фракції, рафіновані але не піддані хімічній модифікації	2015	15761,86	20888,64	21701,48	21414,13	21774,55	21530,94
	2016	22916,51	23684,80	23524,66	23649,27	23740,16	23951,64
	2017	23979,52	23964,19	24677,43	24161,03	24442,96	24186,66
	2018	24885,87	25274,00	25140,58	25159,11	25154,39	25138,12
	2019	24685,92	24848,16	24919,20	24955,57	24795,05	24980,38
	2020	23683,45	24189,73	24011,01	25125,07	24934,44	25469,85
Молоко рідке оброблене (пасте- ризоване, стерилізоване, гомогенізоване, топлене, пептизоване)	2015	7317,00	7343,14	7832,64	7915,78	7993,71	8086,36
	2016	9498,80	9668,07	10078,12	9935,38	9906,85	10126,14
	2017	12473,59	12705,90	12852,98	12951,26	12931,73	12833,00
	2018	14767,46	14851,44	14961,34	15071,07	14911,97	14833,15
	2019	15404,69	15444,83	15615,21	15506,24	15410,97	15254,63
	2020	16729,86	16759,75	16815,59	16919,14	16909,73	16929,72
Молоко сухе знежирене	2015	33996,76	34058,32	36929,35	37763,57	35918,30	35312,74
	2016	41728,68	41784,19	42557,09	39484,56	37701,83	37656,09
	2017	48586,10	49069,83	49052,47	50512,20	48114,77	46924,00
	2018	48676,66	47794,46	47630,97	46297,49	44276,20	44072,68
	2019	48189,77	50173,35	51524,42	51688,28	51538,87	51511,13
	2020	63348,77	64625,44	64239,32	61579,61	56489,45	55442,41
Масло вершкове жирністю ≤ 85%	2015	51777,60	51796,15	55918,47	55856,39	55580,56	55223,93
	2016	66819,59	68953,98	71021,33	69553,05	68076,01	67155,05
	2017	93562,74	93972,33	94721,70	92850,00	90492,09	91659,50
	2018	112654,05	113596,63	111620,58	110709,64	108967,61	109900,35
	2019	119088,71	119387,29	119507,06	118672,67	118735,22	118077,68
	2020	124894,75	126143,94	125923,13	126127,44	124256,01	124000,85
Сир твердий	2015	57147,40	58120,10	60128,99	61288,28	62402,17	62866,38
	2016	72925,59	73582,40	73896,14	74158,77	73096,84	71764,41
	2017	92520,49	93787,34	95230,28	95009,07	92470,17	91584,40
	2018	107437,03	107082,02	105850,17	106148,58	102915,39	102670,62
	2019	120341,15	121761,10	121366,82	120542,63	118505,50	116430,51
	2020	119701,79	120587,15	122287,26	122119,59	120605,66	120936,58
Кефір неароматизований, без додавання фруктів горіхів, какао та інших наповнювачів	2015	8421,86	8441,42	9146,26	9220,97	9308,08	9418,23
	2016	10958,50	11103,26	11359,59	11275,07	11197,73	11248,44
	2017	13859,10	13883,76	13950,82	13991,28	13855,20	13911,60
	2018	15914,55	16006,27	16107,40	16125,15	15972,95	15806,29
	2019	17889,57	17830,86	18003,88	17995,99	17849,19	17826,70
	2020	19256,19	19205,99	19255,01	19257,56	19257,56	19212,63
Сметана неароматизована, без додавання фруктів, горіхів, какао та інших наповнювачів	2015	21465,88	21669,35	23075,29	23436,95	23778,24	23821,34
	2016	28029,27	28642,97	29255,60	29322,16	29364,14	29282,27
	2017	35917,46	36621,98	37047,95	37274,71	36970,12	37113,63
	2018	43220,13	43326,04	43776,85	44036,86	43716,52	43534,61
	2019	48051,74	47898,93	48488,69	48753,71	48256,21	48384,01
	2020	51777,11	51524,39	51841,04	51753,78	51753,78	51753,78
Борошно пшеничне чи пшенично-житнє	2015	3424,32	4031,64	4432,90	4489,52	4279,35	4027,79
	2016	4541,78	4619,69	4624,55	4532,33	4485,67	4550,96
	2017	4836,33	5218,23	5305,24	5342,49	5331,15	5270,69
	2018	5568,17	5685,11	5688,98	5705,86	5739,05	5727,79
	2019	6934,90	6988,65	6972,11	6966,47	6955,62	6947,21
	2020	6095,30	6293,15	6287,08	6715,91	6838,45	6853,49

Липень <i>July</i>	Серпень <i>August</i>	Вересень <i>September</i>	Жовтень <i>October</i>	Листопад <i>November</i>	Грудень <i>December</i>	
21811,87	21990,37	21542,44	21124,58	22452,59	22369,99	<i>Sunflower-seed oil and its</i>
23967,24	23950,80	23935,26	23837,10	23906,65	23904,71	<i>fractions, refined, but not</i>
24241,77	24052,12	24340,51	24843,28	24805,09	24776,87	<i>chemically modified</i>
25135,77	25279,97	25550,63	25398,70	24699,27	24293,11	
25116,43	25506,02	24979,07	24379,74	23626,94	23555,91	
25990,95	26752,55	28950,37	30147,89	30982,61	34131,49	
8113,29	8224,87	8335,89	8504,74	8642,07	8838,23	<i>Processed liquid milk</i>
10109,09	10198,11	10454,85	10845,38	11090,74	11462,38	
12959,27	13102,14	13438,65	13841,63	14277,23	14649,31	
14845,90	14981,38	15416,43	15563,16	15960,09	16131,07	
15258,67	15429,08	15743,43	15796,97	15895,16	16014,93	
16981,16	17014,73	17311,91	17342,31	17659,56	17899,50	
35562,66	36439,91	35678,97	37568,21	38242,95	39101,31	<i>Skimmed milk powder</i>
38000,78	38730,81	41492,81	43952,11	45556,49	46698,98	
47171,49	47957,08	48895,10	49090,88	49312,80	48157,27	
43385,31	43786,06	45025,42	46319,77	47586,07	48153,65	
53080,45	56443,59	56893,94	56972,76	58913,63	60205,08	
54339,13	55361,28	57781,67	59209,19	62146,47	63887,17	
55576,67	56316,63	57186,96	60489,52	63560,02	65530,33	<i>Butter of a fat content by</i>
67600,63	70784,26	75206,00	79896,64	82352,25	88646,18	<i>weight ≤ 85%</i>
95329,17	96570,95	100727,23	103302,18	107736,60	108252,83	
109509,54	109963,71	113400,43	115701,16	117685,29	118452,28	
118045,37	119910,96	122497,93	122973,07	125250,40	126495,54	
123366,54	124173,12	126114,88	128490,51	131020,45	133194,76	
64360,71	65813,31	65258,82	65890,46	67941,40	69241,22	<i>Cheese hard</i>
72356,45	72241,49	74423,70	78679,32	82796,98	87734,74	
91907,63	91999,66	92920,28	97209,29	100564,84	102592,44	
102521,31	103105,43	106040,68	108129,40	112227,41	115252,62	
112335,49	112202,92	115487,65	118220,47	120125,76	121180,93	
119571,63	119942,89	121057,58	121191,19	123839,00	124402,45	
9404,68	9469,09	9593,76	9755,90	9889,98	10044,89	<i>Kefir, not flavored, not</i>
11138,92	11221,69	11648,16	12090,33	12530,41	13422,20	<i>containing added fruits,</i>
13956,84	14294,77	14619,34	15131,67	15342,89	15715,45	<i>nuts, cocoa and other fillers</i>
15806,29	15869,46	16305,98	16456,05	16859,20	16914,98	
17836,00	18156,62	18424,18	18664,74	18973,88	19142,58	
19205,47	19224,33	19448,76	19615,83	19961,29	20211,80	
23884,72	24148,66	24072,04	24497,04	24944,44	25292,15	<i>Sour cream, not flavored,</i>
29380,68	29296,96	30361,36	31423,38	32298,78	34534,57	<i>not containing added fruits,</i>
37492,24	38200,96	39125,09	40456,69	41151,98	42221,40	<i>nuts, cocoa and other fillers</i>
43653,77	43728,62	45026,89	45348,67	46211,08	46963,94	
48096,17	48990,52	49855,20	50722,67	50732,55	51222,02	
51753,78	51753,78	52593,98	53053,05	53991,06	54527,41	
3952,95	3971,69	3977,41	3922,51	4104,35	4223,05	<i>Wheat or maslin flour</i>
4539,92	4517,39	4551,71	4587,97	4722,39	4804,90	
5278,34	5292,79	5300,71	5381,33	5443,11	5500,28	
5761,93	6153,96	6293,90	6445,65	6468,99	6491,95	
6824,78	6453,25	6227,34	6139,78	6140,22	6135,65	
6764,82	6770,64	6860,00	7501,98	8007,57	7988,87	

Продовження табл. 1.12

		Січень <i>January</i>	Лютий <i>February</i>	Березень <i>March</i>	Квітень <i>April</i>	Травень <i>May</i>	Червень <i>June</i>
Борошно житнє	2015	2205,50	2640,59	3288,14	3245,68	3234,31	3144,33
	2016	3740,63	3831,73	3927,43	3962,90	3941,42	3956,69
	2017	3979,21	4266,89	4345,53	4357,59	4487,99	4397,29
	2018	4410,16	4427,84	4427,84	4376,34	4381,10	4377,68
	2019	4824,19	5099,63	5615,35	6047,42	6710,74	7027,23
	2020	6901,04	7324,89	7502,08	7607,37	7389,17	7338,96
Пшоно (ядра)	2015	6537,37	7895,87	8901,86	8771,88	8547,36	8334,00
	2016	8756,99	9181,00	9313,64	9159,17	8844,08	8372,06
	2017	8182,49	8243,67	8233,78	8231,14	7959,69	7929,69
	2018	11494,20	12009,10	11771,54	11866,01	11637,48	11765,48
	2019	17950,13	18071,34	18598,03	20932,16	20397,47	20168,01
	2020	15622,83	15162,10	15182,64	15987,68	15384,73	14875,76
Гречка (ядриця, січка)	2015	10848,13	11480,48	12803,27	12709,35	12543,82	12441,61
	2016	19309,20	21211,24	22741,14	23278,02	24111,86	24861,87
	2017	22345,31	22643,10	22386,57	21566,09	21079,49	20230,38
	2018	14398,83	14194,57	13064,66	12100,57	11263,60	11578,25
	2019	11896,94	12181,34	12055,64	11900,78	11899,31	12308,95
	2020	19198,63	19676,66	21556,57	24232,51	24036,72	24689,20
Хліб житній	2015	6278,61	6702,93	7753,35	8184,90	8184,90	8184,90
	2016	9132,36	9280,97	9533,02	9635,26	9719,28	9719,22
	2017	10300,93	10646,77	10856,57	10856,57	10883,69	11007,87
	2018	11458,82	11502,31	11533,98	11533,98	11582,67	11663,32
	2019	13933,71	13995,91	13995,91	14371,23	14371,23	15617,05
	2020	20925,74	20925,74	20925,74	21089,38	21089,38	21089,38
Хліб пшеничний	2015	5547,36	5919,76	7426,42	7538,65	7526,05	7706,82
	2016	8797,04	8826,98	8874,36	8909,83	8930,82	8939,10
	2017	9832,10	10184,74	10394,32	10414,71	10502,57	10616,49
	2018	11795,92	11890,81	11983,57	12077,01	12218,38	12303,41
	2019	14098,33	14254,15	14420,41	14488,79	14649,99	14786,09
	2020	15064,39	15126,53	15199,25	15278,15	15297,51	15303,44
Хліб житньо-пшеничний і пшенично-житній	2015	5400,95	5806,62	7422,88	7388,08	7381,71	7570,65
	2016	8057,82	8078,45	8095,52	8131,24	8158,50	8224,41
	2017	8971,03	9337,12	9551,14	9539,05	9642,79	9707,11
	2018	10887,87	11057,81	11165,47	11352,02	11418,84	11468,51
	2019	12950,82	13168,94	13501,60	13579,37	14100,94	14412,40
	2020	14904,56	14942,66	15011,56	15189,88	15215,74	15223,01
Пряники та вироби подібні; печиво солодке; вафлі та вафельні пластини	2015	17680,25	20372,05	21622,61	21806,06	21813,56	22320,54
	2016	25103,22	25473,72	25963,71	26584,48	26428,15	26375,92
	2017	28609,65	28930,84	30071,26	30276,00	30887,31	30747,53
	2018	33059,95	32884,68	33080,49	33693,57	33638,60	34067,95
	2019	35587,95	35868,45	35957,83	36089,14	35960,01	35968,92
	2020	34734,30	34653,48	35342,88	35656,51	35740,50	35823,27
Вироби макаронні, локшина та вироби борошняні подібні	2015	6382,34	6856,60	8423,74	8220,87	8135,39	7795,95
	2016	11240,53	11130,39	11130,39	10965,89	10901,71	11021,33
	2017	11154,29	11478,26	11495,02	11495,02	11505,80	11540,16
	2018	12031,12	12112,32	12335,98	12348,28	12531,09	12643,83
	2019	14040,88	14469,82	14510,82	14611,95	14663,43	14559,60
	2020	14960,89	14960,89	15001,80	15857,51	16192,51	16059,90

Липень <i>July</i>	Серпень <i>August</i>	Вересень <i>September</i>	Жовтень <i>October</i>	Листопад <i>November</i>	Грудень <i>December</i>	
3113,70	3113,70	3153,22	3208,67	3247,75	3247,75	<i>Rye flour</i>
3975,68	3928,38	3938,99	3906,87	4014,79	3977,97	
4419,98	4425,10	4415,20	4395,74	4378,71	4400,34	
4381,10	4382,85	4421,81	4421,81	4528,94	4622,88	
7314,20	6759,25	6303,74	6016,77	6206,49	6337,78	
6919,29	6505,70	6237,63	6386,92	6657,27	6841,31	
7819,65	7716,65	7485,41	7272,66	7431,16	7587,33	<i>Millet (core)</i>
8031,04	7840,48	7819,75	7307,85	7382,52	7476,16	
8088,96	8309,30	8879,41	9269,17	10825,39	11136,48	
11807,00	11894,06	13079,55	15291,15	17683,68	17748,09	
19803,93	18106,30	16047,93	15917,24	16047,81	15760,55	
14652,80	14078,83	13484,93	13496,07	13477,69	13497,86	
12989,03	13822,22	14020,45	14800,86	15869,48	16083,80	<i>Buckwheat (core, crushed)</i>
23713,39	23078,38	21611,05	22160,11	22087,00	22343,61	
19554,37	19774,71	17663,99	16947,92	16544,86	15014,63	
12368,71	11878,89	11913,35	11567,48	11219,11	11261,46	
12223,40	13209,45	15487,46	18357,69	18528,04	18869,60	
25444,56	25054,75	25143,78	25599,80	26272,51	26448,37	
8116,72	8116,72	8116,72	8116,72	8116,72	8146,51	<i>Rye bread</i>
9719,21	9719,17	9805,21	9884,06	10045,11	10228,30	
11007,87	11090,81	11090,81	11090,81	11255,30	11282,61	
11735,57	11897,85	12368,51	12478,97	12673,89	12981,83	
15687,86	15687,86	15687,86	15687,86	15687,86	15687,86	
21726,56	21726,56	21726,56	21843,73	22018,13	22344,37	
7711,26	7711,26	7711,26	7674,42	7705,37	7880,06	<i>White bread</i>
8955,49	8957,87	9042,65	9132,54	9248,94	9418,23	
10648,70	10761,45	10876,58	11124,65	11342,29	11450,51	
12443,49	12720,67	13141,40	13364,68	13665,99	13871,94	
14815,72	14830,66	14843,60	14861,57	14906,38	14924,68	
15389,62	15421,83	15485,28	15852,78	16406,22	16622,21	
7570,65	7570,65	7606,02	7570,65	7611,83	7772,83	<i>Rye-wheat and wheat-rye</i>
8246,78	8266,34	8331,59	8453,26	8574,55	8722,48	<i>bread</i>
9756,01	9825,47	9951,10	10286,74	10415,62	10547,02	
11642,44	11942,08	12316,17	12507,76	12763,94	13003,88	
14451,47	14462,87	14477,36	14478,36	14572,70	14587,00	
15288,67	15310,94	15370,84	15675,73	16244,35	16411,44	
22479,21	22498,64	22645,43	22712,35	23346,67	23486,40	<i>Gingerbread and the</i>
26276,24	26344,83	26851,95	27128,94	27258,26	27893,26	<i>like; sweet biscuits;</i>
30644,92	30743,78	30722,83	31058,66	31392,88	32016,41	<i>waffles and wafers</i>
34102,97	34386,58	34992,93	35232,93	35309,44	35311,26	
35912,72	35694,48	35713,61	35776,77	35662,45	35475,15	
35971,07	36007,30	36042,27	37001,14	37550,82	37733,16	
8160,50	8247,72	8277,60	8053,99	8146,30	8295,64	<i>Macaroni, noodles and</i>
11021,33	10995,64	10999,85	11014,48	11016,49	11060,27	<i>similar farinaceous</i>
11540,16	11542,18	11543,03	11632,54	11859,02	11860,83	<i>products</i>
12643,83	13070,67	13756,59	13881,73	13962,11	14031,92	
14934,72	14934,72	14985,72	14832,34	14756,94	14756,94	
16059,90	16059,90	16059,90	16569,50	16772,21	16932,10	

Продовження табл. 1.12

		Січень <i>January</i>	Лютий <i>February</i>	Березень <i>March</i>	Квітень <i>April</i>	Травень <i>May</i>	Червень <i>June</i>
Цукор білий кристалічний буряковий	2015	6580,76	7204,64	7863,68	7624,99	7835,54	8063,54
	2016	11105,18	11416,27	11435,40	11250,38	11018,67	10708,76
	2017	11564,96	12213,03	12717,74	12972,84	12935,93	12755,36
	2018	9893,55	10073,52	9787,84	9648,57	9479,52	9396,12
	2019	9187,97	9135,23	9118,24	9125,13	9223,89	9707,06
	2020	8752,27	9018,60	9188,73	9810,10	9648,12	9717,94
Бренді (уключаючи "Коньяк України"), тис.дал	2015	601914,00	609649,14	634420,41	634420,41	629550,84	628280,94
	2016	791737,07	810188,30	808043,43	823576,72	833945,27	804570,33
	2017	889348,39	892229,92	878026,69	880160,03	873573,69	889947,29
	2018	1088004,54	1074769,94	1053833,79	1043153,02	1051703,32	1051703,32
	2019	1112024,53	1112908,66	1121660,22	1121660,22	1121660,22	1121660,22
	2020	1106131,69	1107882,30	1124076,14	1124076,14	1125778,48	1125778,48
Горілка з вмістом спирту не більше 45,4 %, тис.дал	2015	230381,94	236219,12	245819,59	259968,37	266561,62	261772,50
	2016	274852,99	326188,22	321571,14	326570,30	329729,99	333324,95
	2017	359358,90	370734,15	354752,18	354438,31	361742,21	361309,22
	2018	410789,57	414435,68	421165,59	422612,03	422115,14	420454,51
	2019	525616,55	537726,64	534681,53	541128,73	539752,84	540265,96
	2020	593329,82	595857,23	592386,97	595426,28	592048,86	593095,32
Пиво, крім відходів пивоваріння, тис.дал	2015	70005,80	73837,70	80892,69	82503,53	83680,93	84759,42
	2016	92919,88	94369,09	96571,65	98297,01	98439,55	99934,72
	2017	110144,27	111170,35	112736,55	118083,55	118315,29	119678,06
	2018	121779,25	126542,09	130629,68	130749,68	133138,33	136149,08
	2019	135792,48	139085,30	139731,28	144881,08	146588,28	149666,84
	2020	157223,91	160098,30	160211,16	159916,78	161980,40	161785,86
Води натуральні мінеральні негазовані, тис.дал	2015	19372,29	19970,80	23255,67	23832,56	24145,67	24026,31
	2016	26288,70	26352,96	26352,96	26571,36	27347,42	28010,19
	2017	33069,63	33065,91	33107,53	33228,92	33278,35	33461,07
	2018	36412,07	36549,42	35851,60	36298,56	36186,00	37360,71
	2019	40043,14	39765,39	40506,22	41068,99	40762,80	40890,17
	2020	40221,95	40112,52	40112,45	39957,97	40233,20	38327,48
Води натуральні мінеральні газовані, тис.дал	2015	18498,43	19113,75	21492,13	22242,51	22190,10	22362,41
	2016	23172,61	23313,27	29207,98	30911,86	30990,36	31117,75
	2017	32834,59	33297,90	33965,46	34401,24	34674,53	35215,61
	2018	36989,53	37306,93	37550,17	37987,17	38555,67	39199,29
	2019	46293,58	46302,03	47065,10	47280,27	47193,25	45222,25
	2020	45407,92	45351,80	45422,76	45456,25	45553,80	44586,15
Напої безалкогольні інші, тис.дал	2015	38334,59	40710,43	44831,89	45423,93	45306,16	45642,72
	2016	49191,35	49793,25	50400,55	50376,73	51814,90	51463,78
	2017	52782,59	53021,49	53697,57	55278,68	55352,97	55949,09
	2018	60973,59	60740,68	61141,12	62737,51	63375,98	64530,04
	2019	58939,28	59348,18	59288,20	59445,74	58902,29	59258,50
	2020	59512,16	59546,10	60182,33	60633,09	60712,40	60907,16
Спирт етиловий неденатурований із вмістом спирту не менше 80 об, %, тис.дал	2015	144248,86	144895,71	168332,96	173849,07	177350,37	177261,26
	2016	191781,32	193497,63	193513,52	207106,15	207763,64	210608,02
	2017	240188,08	239382,47	244046,80	249373,31	245629,47	248868,27
	2018	257015,59	260435,70	267423,39	268480,63	273171,49	273171,59
	2019	283599,15	282229,32	287471,36	289731,29	288135,90	289908,28
	2020	289988,82	288668,13	286137,30	291050,61	292295,83	292574,36

Липень <i>July</i>	Серпень <i>August</i>	Вересень <i>September</i>	Жовтень <i>October</i>	Листопад <i>November</i>	Грудень <i>December</i>	
8202,05	8274,84	8457,12	9379,38	9720,55	10242,72	<i>White beet, sugar, crystalline</i>
10905,52	10975,01	11042,50	11371,42	11808,62	11674,75	
12846,84	12746,15	12253,78	11226,96	10737,66	10263,61	
9675,84	9780,12	9460,15	9066,37	9037,02	9129,93	
9636,91	9410,03	9341,06	8945,74	8918,65	8734,46	
9603,18	9503,85	9647,31	11243,64	12363,70	13171,33	
691686,52	709900,62	726286,78	726286,78	829524,69	834460,66	<i>Brandy (including "Cognac</i>
784255,06	784241,36	809205,43	806995,36	813015,51	898823,13	<i>of Ukraine"), thsd dal</i>
923100,40	923715,47	1068883,11	1090497,37	1109931,37	1116862,99	
1046317,85	1046317,85	1050627,54	1090809,86	1095623,50	1095870,09	
1121660,22	1123205,62	1123205,62	1121660,22	1121660,31	1121660,31	
1125778,48	1125655,41	1125655,41	1124846,29	1124846,29	1124846,29	
267730,51	274252,79	285681,29	287283,41	284975,54	287543,08	<i>Vodka of an alcoholic</i>
331122,13	330695,12	333293,49	333881,57	329357,87	351070,93	<i>strength by volume of</i>
358460,78	363631,02	387708,86	389519,07	400703,41	403145,49	<i>≤ 45,4 %, thsd dal</i>
422683,75	422073,13	420851,31	459955,94	483194,23	485839,03	
542341,10	543483,59	542622,04	548422,12	547044,58	548972,82	
590026,67	592447,64	581831,98	581008,76	578424,01	578353,95	
88135,94	89119,74	89147,77	89795,63	89797,81	90743,73	<i>Beer, except dregs from</i>
101088,68	101334,75	101320,07	101344,36	101443,20	101559,09	<i>brewing, thsd dal</i>
119815,50	120712,16	120712,16	120712,16	120712,16	121366,03	
139050,88	138960,81	139201,95	139549,77	140886,56	141037,57	
153112,24	153821,68	152951,56	152540,38	152656,21	152639,61	
162222,02	162112,54	162128,43	163480,89	163480,89	163480,89	
24391,94	24391,94	24619,51	25167,51	25086,54	25086,54	<i>Natural mineral not aerated</i>
29395,93	29395,93	29509,04	29537,45	29537,45	29537,45	<i>waters, thsd dal</i>
34783,04	34783,04	34773,13	34993,22	35025,58	35294,62	
38098,88	37888,79	39100,33	38946,58	39013,54	40018,98	
40447,69	40779,05	40509,36	40616,95	40537,89	40834,92	
38407,75	38823,58	39002,43	38898,32	39025,57	39284,88	
23079,45	23340,09	23429,46	23670,53	23580,92	23585,88	<i>Natural mineral aerated</i>
31135,47	31337,09	31464,04	31619,14	31680,98	31658,08	<i>waters, thsd dal</i>
35806,42	35806,42	35876,81	35949,76	36416,34	36618,24	
40106,62	40223,58	41221,66	42019,58	41922,55	42197,33	
45249,66	45459,15	45435,53	45271,50	45112,08	45203,29	
44576,13	44847,38	44724,16	44815,46	44745,68	44636,49	
47637,98	47784,09	48071,37	49004,10	47904,93	48071,53	<i>Other non alcoholic</i>
51245,09	51557,87	51988,80	51214,15	51972,84	51969,30	<i>beverages, thsd dal</i>
56324,64	56179,93	56520,66	56600,19	56773,25	57057,77	
65697,25	66238,15	65681,88	66153,46	66634,88	66996,37	
59435,42	59716,31	59802,77	59476,24	59376,86	59138,72	
61249,32	61307,12	61219,95	62073,01	61794,50	61794,50	
177261,26	179853,57	183758,92	183660,40	189378,75	189201,45	<i>Undernatured ethyl</i>
213272,09	213665,45	212348,70	211957,76	213417,26	213810,89	<i>alcohol of alcoholic</i>
248868,27	251714,85	252527,02	247102,84	247102,84	247102,84	<i>strength by volume</i>
275931,39	275931,39	272726,39	269673,99	272511,59	273370,72	<i>of ≥80%, thsd dal</i>
293501,10	290337,06	290337,06	290337,06	290337,06	290337,06	
290465,24	290254,71	290229,98	282529,00	292723,82	293230,44	



**1.13. ІНДЕКСИ ЦІН ВИРОБНИКІВ ПРОМИСЛОВОЇ ПРОДУКЦІЇ В ОКРЕМИХ КРАЇНАХ СВІТУ**  
**PRODUCER PRICES INDICES IN THE SELECTED COUNTRIES**

(до попереднього року; відсотків / to previous year; percent)

	2015	2016	2017	2018	2019	2020	
<b>УКРАЇНА</b>	<b>136,0</b>	<b>120,5</b>	<b>126,4</b>	<b>117,4</b>	<b>104,1</b>	<b>98,4</b>	<b>Ukraine</b>
Австрія	97,9	97,5	101,9	103,0	100,1	97,9	Austria
Бельгія	95,8	98,2	108,9	107,1	101,3	96,2	Belgium
Болгарія	98,3	97,2	104,2	104,1	103,8	99,8	Bulgaria
Данія	93,5	98,5	103,3	106,4	99,4	95,2	Denmark
Естонія	97,2	97,9	103,3	107,1	101,5	96,5	Estonia
Іспанія	98,0	96,9	104,4	103,0	99,6	95,7	Spain
Італія	96,6	97,8	102,6	103,9	100,0	95,6	Italy
Казахстан	79,5	116,8	115,3	119,0	105,1	92,1	Kazakhstan
Латвія	98,6	96,7	102,2	105,5	103,6	96,8	Latvia
Литва	90,9	96,5	104,0	104,2	100,7	93,4	Lithuania
Люксембург	99,5	97,5	98,0	100,5	102,5	99,2	Luxembourg
Нідерланди	95,6	97,5	104,4	103,0	101,7	97,3	Netherlands
Німеччина	98,3	98,4	102,4	102,6	101,3	99,2	Germany
Норвегія	95,4	99,7	102,9	108,7	103,1	97,9	Norway
Польща	97,7	100,0	104,8	102,8	101,6	99,1	Poland
Румунія	98,2	97,4	103,1	105,2	105,1	100,2	Romania
Словаччина	95,8	95,7	102,0	105,0	102,6	100,8	Slovakia
Туреччина	105,3	104,3	115,8	127,0	117,6	112,2	Turkey
Угорщина	97,0	96,9	104,6	106,2	103,9	100,8	Hungary
Фінляндія	97,8	98,5	102,7	103,9	100,9	95,8	Finland
Франція	97,8	97,7	102,4	102,7	100,4	97,8	France
Чехія	96,8	96,8	101,8	102,0	102,6	100,1	Czech Republic
Швеція	99,0	100,0	104,0	105,5	102,7	97,8	Sweden

### 1.14. ІНДЕКСИ ЦІН ВИРОБНИКІВ ЗА ВИДАМИ ПРОМИСЛОВОЇ ДІЯЛЬНОСТІ PRODUCER PRICE INDICES BY TYPE OF INDUSTRIAL ACTIVITY

(грудень до грудня попереднього року / December to December of previous year)

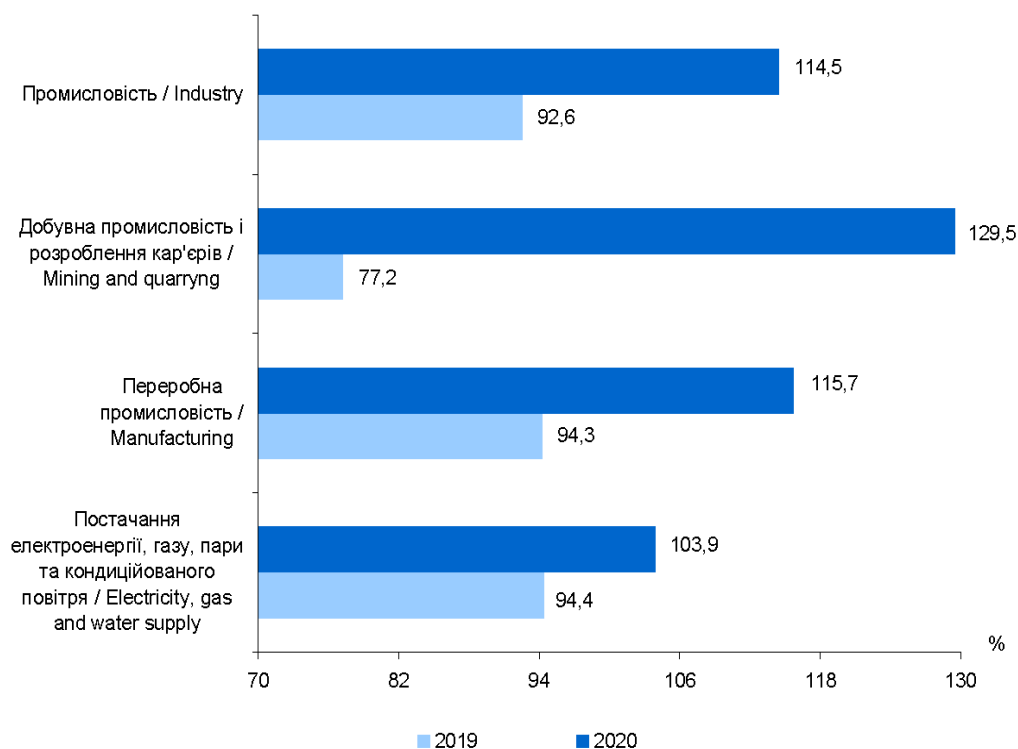

### 1.15. ІНДЕКСИ ЦІН ВИРОБНИКІВ ПРОМИСЛОВОЇ ПРОДУКЦІЇ У 2020 РОЦІ PRODUCER PRICE INDICES IN 2020

(до попереднього місяця / to previous month)

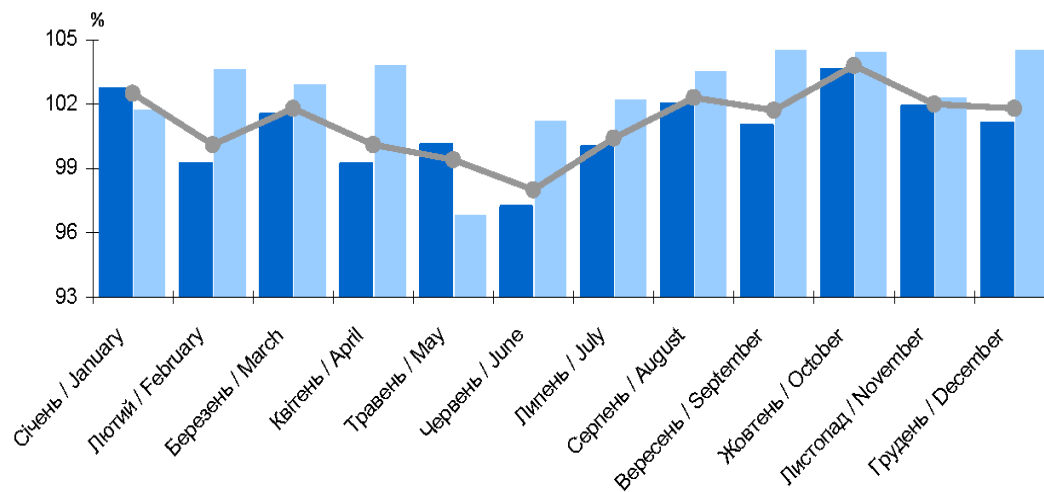

- Індекс ціни виробників промислової продукції, реалізованої в межах України / Producer Price Indices (within Ukraine)
- Індекс ціни виробників промислової продукції, реалізованої за межами України / Producer Price Indices (outside Ukraine)
- Індекс ціни виробників промислової продукції / Producer Price Indices



**ІНДЕКСИ ЦІН ТА СЕРЕДНІ ЦІНИ ПРОДУКЦІЇ  
СІЛЬСЬКОГО ГОСПОДАРСТВА, РЕАЛІЗОВАНОЇ  
ПІДПРИЄМСТВАМИ**

***PRICE INDICES AND AVERAGE PRICES OF  
AGRICULTURAL PRODUCTION SOLD BY  
ENTERPRISES***



## 2.1. ІНДЕКСИ ЦІН ПРОДУКЦІЇ СІЛЬСЬКОГО ГОСПОДАРСТВА, РЕАЛІЗОВАНОЇ ПІДПРИЄМСТВАМИ PRICE INDICES OF AGRICULTURAL PRODUCTION SOLD BY ENTERPRISES

(до попереднього року; відсотків / to previous year; percent )

	2015	2016	2017	2018	2019	2020	
<b>Продукція сільського господарства</b>	<b>154,5</b>	<b>109,0</b>	<b>111,5</b>	<b>109,3</b>	<b>92,4</b>	<b>119,2</b>	<b>Agricultural production</b>
<b>Продукція рослинництва</b>	<b>167,2</b>	<b>116,3</b>	<b>107,3</b>	<b>109,8</b>	<b>91,2</b>	<b>122,9</b>	<b>Crop production</b>
Культури зернові та зернобобові	156,6	119,0	109,2	116,2	91,4	121,1	Grain and leguminous crops
Культури олійні	182,8	114,2	104,2	102,9	88,8	126,6	Oil crops
Буряк цукровий фабричний	160,5	105,9	98,1	89,5	101,5	114,8	Sugar beet (factory)
Картопля	79,9	104,9	127,1	108,7	144,9	94,6	Potatoes
Культури овочеві	142,7	108,4	112,4	104,3	117,0	82,1	Vegetables
Культури плодові та ягідні	163,7	99,1	134,4	72,5	100,4	127,5	Fruits and berries
Виноград	194,2	95,9	104,2	89,5	90,0	124,5	Grapes
Культури баштанні							
продовольчі	101,0	115,8	170,9	105,2	109,8	126,5	Cucurbitaceae
<b>Продукція тваринництва</b>	<b>141,3</b>	<b>101,7</b>	<b>130,7</b>	<b>108,6</b>	<b>96,8</b>	<b>103,0</b>	<b>Animal production</b>
Сільськогосподарські тварини	138,6	100,4	140,1	104,4	97,8	99,1	Agricultural animals
у тому числі							including
велика рогата худоба	148,4	101,4	170,2	82,7	93,0	112,5	cattle
свині	131,0	96,5	141,0	114,3	96,3	100,5	pigs
птиця	140,3	101,7	127,8	101,5	100,3	90,4	poultry
Молоко	120,8	126,1	131,0	104,6	107,5	107,9	Milk
Яйця	167,5	83,5	104,3	127,0	76,7	102,7	Eggs
Вовна	190,7	165,4	70,0	98,8	100,3	40,1	Wool

## 2.2. СЕРЕДНІ ЦІНИ ПРОДУКЦІЇ СІЛЬСЬКОГО ГОСПОДАРСТВА, РЕАЛІЗОВАНОЇ ПІДПРИЄМСТВАМИ AVERAGE PRICES OF AGRICULTURAL PRODUCTION SOLD BY ENTERPRISES

(грн за 1 т / UAH for 1 ton )

	2015	2016	2017	2018	2019	2020	
Культури зернові та зернобобові	2912,1	3414,0	3771,6	4315,0	3867,5	4794,1	Grain and leguminous crops
Культури олійні	7531,5	8656,1	9132,0	9318,3	8321,2	10852,9	Oil crops
Буряк цукровий фабричний	788,6	848,6	825,3	749,0	753,7	871,5	Sugar beet (factory)
Картопля	2436,3	2631,8	3296,3	3746,0	5474,7	5103,4	Potatoes
Культури овочеві	3903,4	3924,2	4136,1	4448,0	4497,0	4437,1	Vegetables
Культури плодові та ягідні	5894,5	5863,8	8766,6	5054,0	6494,4	9140,2	Fruits and berries
Виноград	6450,3	6307,0	6219,5	5822,3	5451,4	6739,0	Grapes
Культури баштанні							
продовольчі	1059,2	1282,0	2613,9	2671,0	2834,8	4075,0	Cucurbitaceae
Сільськогосподарські тварини	21966,2	22468,0	31838,4	33331,2	32679,8	32490,6	Agricultural animals
у тому числі							including
велика рогата худоба	20695,7	21132,2	36343,2	30811,6	29072,4	32789,3	cattle
свині	24259,8	23820,8	33409,7	38712,1	37265,8	37367,1	pigs
птиця	21262,0	21543,1	28285,1	28904,3	29651,2	27570,3	poultry
Молоко	4347,3	5461,8	7234,0	7602,4	8198,2	8839,9	Milk
Яйця, за тис.шт	1333,2	1108,7	1145,9	1600,3	1206,1	1258,6	Eggs, per thsd.pcs
Вовна	14216,7	24420,4	19833,9	23350,5	25027,3	12537,4	Wool

**2.3. ІНДЕКСИ ЦІН ПРОДУКЦІЇ СІЛЬСЬКОГО ГОСПОДАРСТВА, РЕАЛІЗОВАНОЇ ПІДПРИЄМСТВАМИ**  
**PRICE INDICES OF AGRICULTURAL PRODUCTION SOLD BY ENTERPRISES**

		Січень– лютий <i>January– February</i>	Січень– березень <i>January– March</i>	Січень– квітень <i>January– April</i>	Січень– травень <i>January– May</i>	Січень– червень <i>January– June</i>	
Продукція сільського господарства	2015	157,1	161,6	170,4	166,1	161,9	159,9
	2016	128,1	120,5	112,8	109,5	108,9	107,9
	2017	113,5	110,9	111,0	111,0	110,2	110,2
	2018	111,8	110,8	111,4	112,1	112,3	112,0
	2019	104,4	103,9	101,3	99,5	98,5	98,1
	2020	88,1	90,6	92,7	96,6	98,7	100,3
	2020	88,1	90,6	92,7	96,6	98,7	100,3
Продукція рослинництва	2015	191,1	202,6	208,1	191,3	180,7	175,9
	2016	129,7	121,1	113,5	113,9	115,6	116,7
	2017	113,1	107,9	108,2	108,5	107,6	107,3
	2018	109,2	108,5	108,7	109,5	110,2	110,2
	2019	105,4	104,9	102,2	100,1	98,9	98,5
	2020	87,1	90,1	92,4	96,6	98,7	100,3
	2020	87,1	90,1	92,4	96,6	98,7	100,3
Культури зернові та зернобобові	2015	198,1	209,9	206,2	185,6	173,9	169,7
	2016	122,8	116,6	111,8	112,7	115,8	117,5
	2017	116,7	109,3	110,4	110,5	108,9	108,6
	2018	109,6	110,5	110,0	111,1	112,0	112,3
	2019	112,4	111,8	109,5	106,4	104,5	103,5
	2020	86,8	88,3	90,9	94,6	96,7	98,2
	2020	86,8	88,3	90,9	94,6	96,7	98,2
Культури олійні	2015	212,6	225,1	245,4	225,8	212,8	206,2
	2016	132,6	122,0	110,7	111,2	112,2	113,1
	2017	112,9	108,9	108,7	107,8	106,7	105,9
	2018	106,9	104,5	105,7	106,5	107,2	107,4
	2019	94,8	94,4	91,3	90,6	90,0	90,3
	2020	88,0	93,9	96,2	101,4	103,5	104,5
	2020	88,0	93,9	96,2	101,4	103,5	104,5
Картопля	2015	42,4	39,8	47,3	47,1	43,5	48,9
	2016	202,6	205,1	161,4	157,3	158,9	155,9
	2017	95,8	102,6	106,1	110,8	112,4	121,6
	2018	112,5	112,6	121,1	123,1	119,6	104,7
	2019	139,3	136,0	122,1	124,2	128,4	131,7
	2020	122,5	108,0	110,3	108,7	107,6	108,5
	2020	122,5	108,0	110,3	108,7	107,6	108,5
Культури овочеві	2015	97,5	109,1	115,4	117,9	130,5	129,2
	2016	259,7	200,4	175,8	150,6	126,3	126,9
	2017	57,3	69,9	75,1	94,6	103,2	106,2
	2018	133,7	121,6	109,3	107,0	103,8	102,0
	2019	173,6	165,5	156,5	133,2	132,9	128,0
	2020	60,8	61,2	60,9	64,4	68,2	75,8
	2020	60,8	61,2	60,9	64,4	68,2	75,8
Культури плодові та ягідні	2015	136,2	138,0	161,5	164,2	161,5	144,8
	2016	132,5	128,4	108,8	103,4	102,8	103,4
	2017	98,0	95,6	94,6	97,6	107,2	121,3
	2018	153,9	160,4	165,0	167,9	159,0	126,0
	2019	49,2	44,8	41,0	38,9	39,7	61,2
	2020	188,7	186,5	202,1	217,1	198,9	156,3
	2020	188,7	186,5	202,1	217,1	198,9	156,3

(до відповідного періоду попереднього року; відсотків / to corresponding period of previous year; percent )

Січень– липень <i>January– July</i>	Січень– серпень <i>January– August</i>	Січень– вересень <i>January– September</i>	Січень– жовтень <i>January– October</i>	Січень– листопад <i>January– November</i>	Січень– грудень <i>January– December</i>	
157,3	155,7	154,3	153,6	154,4	154,5	<b>Agricultural production</b>
107,9	107,4	108,6	109,8	109,3	109,0	
109,9	109,9	110,5	111,0	111,3	111,5	
111,2	111,2	111,7	110,8	109,8	109,3	
97,8	96,9	95,0	93,8	93,1	92,4	
102,0	103,5	107,4	111,3	115,4	119,2	
170,2	168,1	167,6	167,6	169,1	167,2	<b>Crop production</b>
119,0	119,4	120,6	121,3	119,2	116,3	
106,1	105,7	105,8	106,5	106,8	107,3	
110,1	110,7	111,5	110,9	110,5	109,8	
97,8	96,6	94,2	92,7	91,7	91,2	
102,3	104,2	109,0	113,8	118,7	122,9	
162,1	157,9	157,1	156,9	158,3	156,6	<b>Grain and leguminous crops</b>
120,4	120,9	121,8	122,8	121,1	119,0	
107,7	107,1	107,7	108,5	108,6	109,2	
112,2	114,2	115,7	115,9	116,7	116,2	
101,6	98,9	95,8	93,6	92,1	91,4	
100,5	103,1	107,2	112,4	117,2	121,1	
199,1	196,9	193,8	190,9	188,9	182,8	<b>Oil crops</b>
115,0	115,6	117,9	119,0	117,2	114,2	
104,5	104,3	103,0	103,3	103,8	104,2	
107,6	107,4	107,1	105,4	103,9	102,9	
90,4	90,3	89,6	89,2	88,8	88,8	
106,1	107,0	112,2	116,7	121,8	126,6	
51,5	55,0	62,6	67,5	75,3	79,9	<b>Potatoes</b>
149,3	140,4	129,3	119,4	116,1	104,9	
122,1	127,6	128,8	128,9	126,9	127,1	
104,6	103,2	104,3	104,5	105,7	108,7	
134,9	141,2	144,2	146,4	148,2	144,9	
107,6	102,7	98,6	95,9	94,8	94,6	
131,0	132,3	133,6	136,3	139,3	142,7	<b>Vegetables</b>
126,4	125,4	124,3	119,4	116,4	108,4	
108,7	108,4	107,8	110,9	111,6	112,4	
100,5	100,2	101,4	101,9	102,7	104,3	
127,9	126,8	124,4	122,5	120,9	117,0	
78,4	80,2	81,5	80,7	81,4	82,1	
141,5	141,6	143,5	147,9	156,2	163,7	<b>Fruits and berries</b>
119,6	125,2	123,9	122,5	107,3	99,1	
118,3	126,2	129,3	127,9	132,3	134,4	
97,4	84,9	80,1	79,1	74,5	72,5	
82,6	89,4	91,8	93,9	98,0	100,4	
139,4	131,1	129,8	128,9	128,7	127,5	



Продовження табл. 2.3

		Січень <i>January</i>	Січень– лютий <i>January– February</i>	Січень– березень <i>January– March</i>	Січень– квітень <i>January– April</i>	Січень– травень <i>January– May</i>	Січень– червень <i>January– June</i>
<b>Продукція тваринництва</b>	<b>2015</b>	<b>143,0</b>	<b>141,3</b>	<b>145,6</b>	<b>147,8</b>	<b>148,2</b>	<b>148,5</b>
	<b>2016</b>	<b>127,1</b>	<b>120,0</b>	<b>112,2</b>	<b>106,3</b>	<b>104,2</b>	<b>101,9</b>
	<b>2017</b>	<b>115,4</b>	<b>121,7</b>	<b>123,2</b>	<b>123,4</b>	<b>123,7</b>	<b>126,0</b>
	<b>2018</b>	<b>124,2</b>	<b>121,5</b>	<b>124,4</b>	<b>124,4</b>	<b>122,9</b>	<b>120,3</b>
	<b>2019</b>	<b>99,4</b>	<b>98,8</b>	<b>97,1</b>	<b>96,6</b>	<b>96,6</b>	<b>96,4</b>
	<b>2020</b>	<b>94,3</b>	<b>94,5</b>	<b>95,1</b>	<b>96,9</b>	<b>98,6</b>	<b>100,0</b>
Сільськогосподарські тварини	2015	147,1	146,5	154,8	156,5	154,9	151,5
	2016	125,6	118,6	110,7	104,0	102,9	102,0
	2017	107,9	116,6	120,1	123,5	125,3	129,5
	2018	135,8	128,9	129,6	124,9	121,4	117,2
	2019	100,9	100,6	98,2	97,3	98,1	98,2
	2020	93,0	93,6	95,5	96,0	96,4	96,8
у тому числі							
велика рогата худоба	2015	165,7	173,0	176,8	177,5	176,7	174,4
	2016	107,4	103,0	102,4	100,5	101,0	99,1
	2017	121,0	136,7	134,5	149,1	151,5	158,4
	2018	131,9	114,4	115,7	101,7	97,2	96,4
	2019	93,1	93,7	94,2	93,3	94,9	91,3
	2020	95,8	97,8	99,8	103,2	105,0	106,3
свині	2015	128,8	132,4	140,2	139,8	140,8	141,0
	2016	115,8	114,2	104,3	100,9	99,1	96,6
	2017	108,1	115,7	119,3	120,4	123,7	129,8
	2018	153,7	148,4	147,2	145,6	138,6	131,4
	2019	94,9	91,6	89,7	90,2	91,2	92,4
	2020	103,3	104,3	106,7	105,4	104,6	103,6
птиця	2015	153,8	149,7	158,9	161,9	158,9	153,5
	2016	132,3	122,8	114,7	105,8	104,8	104,8
	2017	103,4	110,7	115,3	117,4	117,1	118,4
	2018	120,5	115,8	118,6	115,5	115,8	113,2
	2019	112,3	116,0	111,7	108,8	108,5	108,6
	2020	79,6	79,5	80,7	81,2	82,3	83,5
Молоко	2015	105,4	104,4	107,2	110,9	114,3	117,0
	2016	129,7	129,8	125,9	123,4	121,7	119,7
	2017	145,9	145,0	143,0	139,5	137,6	137,5
	2018	104,7	104,1	105,4	106,7	107,3	107,6
	2019	102,7	103,2	102,9	103,4	104,3	104,8
	2020	108,9	109,5	110,0	110,2	109,8	109,5
Яйця	2015	180,1	172,9	162,7	162,9	164,2	172,3
	2016	129,8	115,1	103,9	97,7	91,7	84,5
	2017	92,4	100,1	100,2	97,0	95,6	96,0
	2018	135,2	138,6	149,8	158,5	160,0	157,8
	2019	91,1	87,9	85,8	84,6	82,2	80,2
	2020	74,4	72,0	69,5	75,7	81,6	85,8

Січень– липень <i>January– July</i>	Січень– серпень <i>January– August</i>	Січень– вересень <i>January– September</i>	Січень– жовтень <i>January– October</i>	Січень– листопад <i>January– November</i>	Січень– грудень <i>January– December</i>	
<b>147,3</b>	<b>145,7</b>	<b>143,3</b>	<b>141,2</b>	<b>140,7</b>	<b>141,3</b>	<b><i>Animal production</i></b>
<b>100,3</b>	<b>99,1</b>	<b>99,5</b>	<b>100,4</b>	<b>100,7</b>	<b>101,7</b>	
<b>128,6</b>	<b>130,2</b>	<b>132,0</b>	<b>131,9</b>	<b>132,2</b>	<b>130,7</b>	
<b>116,2</b>	<b>114,2</b>	<b>112,0</b>	<b>110,7</b>	<b>108,7</b>	<b>108,6</b>	
<b>97,2</b>	<b>97,7</b>	<b>97,8</b>	<b>97,8</b>	<b>98,0</b>	<b>96,8</b>	
<b>100,1</b>	<b>100,3</b>	<b>100,6</b>	<b>100,8</b>	<b>101,4</b>	<b>103,0</b>	
150,4	146,5	142,2	139,6	138,1	138,6	<i>Agricultural animals</i>
99,9	99,2	100,1	100,2	99,8	100,4	
134,6	136,9	139,4	139,9	140,7	140,1	
110,1	107,8	105,2	104,7	103,3	104,4	
99,1	99,6	99,7	99,7	99,8	97,8	
97,0	97,3	98,0	98,1	98,4	99,1	
						<i>including</i>
171,2	167,9	161,9	156,1	152,7	148,4	<i>cattle</i>
98,4	97,8	98,3	99,7	100,0	101,4	
160,7	158,4	162,7	162,4	164,2	170,2	
93,0	94,8	91,3	89,5	88,1	82,7	
92,1	92,0	92,1	93,2	93,1	93,0	
108,1	108,2	111,1	111,8	112,2	112,5	
142,4	140,5	137,4	134,6	133,6	131,0	<i>pigs</i>
94,0	93,3	93,7	94,0	94,4	96,5	
134,0	135,6	137,7	139,8	141,3	141,0	
125,2	122,8	120,1	118,3	116,1	114,3	
93,1	94,5	94,8	95,2	95,9	96,3	
103,5	103,0	102,6	102,1	101,7	100,5	
151,3	146,2	141,5	139,4	138,0	140,3	<i>poultry</i>
102,7	102,0	103,3	103,0	102,2	101,7	
125,0	129,9	132,2	131,0	130,6	127,8	
102,4	97,3	95,4	96,9	96,5	101,5	
110,1	109,8	109,5	108,2	107,6	100,3	
83,7	84,8	85,9	86,6	87,7	90,4	
117,6	118,1	118,6	118,8	119,5	120,8	<i>Milk</i>
118,9	118,7	119,4	121,3	123,6	126,1	
137,8	138,3	138,2	137,4	135,0	131,0	
107,5	107,0	106,5	105,5	105,0	104,6	
105,5	106,5	107,2	107,4	107,4	107,5	
109,1	108,3	107,8	107,5	107,5	107,9	
167,4	170,3	169,1	166,2	167,5	167,5	<i>Eggs</i>
83,8	80,2	78,8	81,9	82,3	83,5	
94,8	96,0	98,9	99,5	103,3	104,3	
158,6	154,5	149,3	141,7	130,7	127,0	
80,3	79,9	77,4	77,2	77,7	76,7	
87,0	88,7	89,9	91,6	95,0	102,7	

## 2.4. ІНДЕКСИ ЦІН ПРОДУКЦІЇ СІЛЬСЬКОГО ГОСПОДАРСТВА, РЕАЛІЗОВАНОЇ ПІДПРИЄМСТВАМИ PRICE INDICES OF AGRICULTURAL PRODUCTION SOLD BY ENTERPRISES

(до попереднього року / to previous year)

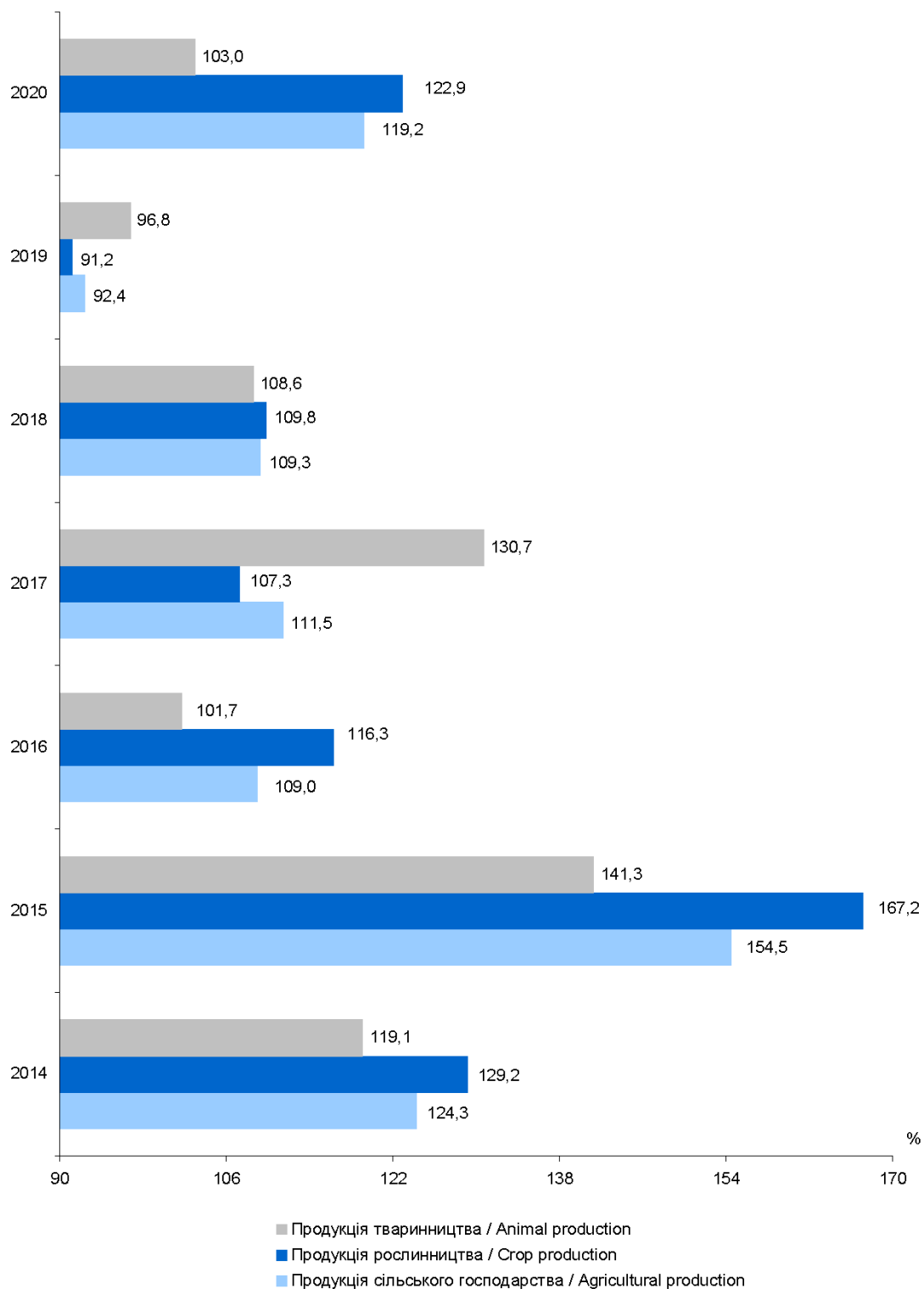

**ІНДЕКСИ ЦІН У БУДІВНИЦТВІ**

***CONSTRUCTION PRICE INDICES***



**3.1. ІНДЕКСИ ЦІН У БУДІВНИЦТВІ**  
**CONSTRUCTION PRICE INDICES**

(відсотків / percent )

	2015	2016	2017	2018	2019	2020	
<b>До попереднього місяця / To previous month</b>							
Січень	102,8	99,3	100,8	102,6	101,9	102,8	January
Лютий	104,5	100,1	101,2	108,0	100,1	100,5	February
Березень	107,8	100,9	102,1	102,0	101,0	99,7	March
Квітень	101,8	102,4	101,3	101,2	100,4	100,7	April
Травень	100,9	101,5	100,5	100,3	99,8	100,1	May
Червень	100,5	100,9	100,8	100,5	99,0	99,7	June
Липень	100,3	100,4	100,9	100,7	100,3	100,8	July
Серпень	99,8	99,8	101,1	100,1	99,4	101,3	August
Вересень	101,2	101,0	101,7	101,3	100,5	101,9	September
Жовтень	100,9	101,1	101,4	101,3	99,2	100,2	October
Листопад	100,3	100,9	101,6	100,6	99,8	101,4	November
Грудень	100,2	101,2	101,3	99,4	99,2	100,2	December
<b>Грудень до грудня попереднього року / December to December of previous year</b>							
	122,7	109,9	115,5	119,1	100,7	109,6	
<b>Середньомісячні / Average monthly</b>							
	101,7	100,8	101,2	101,5	100,1	100,8	
<b>До попереднього року / To previous year</b>							
	127,1	109,2	113,4	123,0	106,0	103,7	

### 3.2. ІНДЕКСИ ЦІН У БУДІВНИЦТВІ CONSTRUCTION PRICE INDICES

(відсотків / percent)

	2015	2016	2017	2018	2019	2020	
--	------	------	------	------	------	------	--

#### Грудень до грудня попереднього року / December to December of previous year

<b>Усього</b>	<b>122,7</b>	<b>109,9</b>	<b>115,5</b>	<b>119,1</b>	<b>100,7</b>	<b>109,6</b>	<b>Total</b>
Будівлі	122,9	109,5	115,9	118,6	101,8	106,7	Dwellings
житлові	124,6	108,3	115,0	119,6	103,9	107,4	residential
нежитлові	121,5	110,8	116,8	117,5	99,6	106,1	non-residential
Інженерні споруди	122,0	110,8	114,7	120,4	98,6	114,3	Engineering buildings
транспортні споруди	121,9	110,1	116,4	125,3	103,3	103,4	transport buildings
трубопроводи, комунікації та лінії електропередачі	131,6	111,4	113,5	117,2	97,4	106,4	pipelines, communications and electricity lines
комплексні промислові споруди	114,9	110,3	113,9	121,1	98,0	131,6	complex industrial buildings
інші інженерні споруди	115,4	113,3	120,7	116,9	94,6	108,0	other engineering buildings

#### До попереднього року / To previous year

<b>Усього</b>	<b>127,1</b>	<b>109,2</b>	<b>113,4</b>	<b>123,0</b>	<b>106,0</b>	<b>103,7</b>	<b>Total</b>
Будівлі	125,7	109,1	113,9	122,6	106,5	103,0	Dwellings
житлові	124,2	110,3	113,2	122,6	108,4	104,8	residential
нежитлові	128,2	108,0	114,6	122,6	104,7	101,3	non-residential
Інженерні споруди	129,7	109,2	112,3	124,0	105,1	104,7	Engineering buildings
транспортні споруди	130,6	106,6	114,2	125,9	110,5	101,0	transport buildings
трубопроводи, комунікації та лінії електропередачі	134,2	114,8	112,7	120,3	103,7	100,9	pipelines, communications and electricity lines
комплексні промислові споруди	123,0	107,7	110,9	125,0	104,6	113,4	complex industrial buildings
інші інженерні споруди	131,9	106,0	116,9	124,9	101,6	98,5	other engineering buildings

**3.3. ІНДЕКСИ ЦІН У БУДІВНИЦТВІ У 2020 РОЦІ**  
**CONSTRUCTION PRICE INDICES IN 2020**

(відсотків / percent)

	I квартал <i>I quarter</i>	II квартал <i>II quarter</i>	III квартал <i>III quarter</i>	IV квартал <i>IV quarter</i>	
--	-------------------------------	---------------------------------	-----------------------------------	---------------------------------	--

**До попереднього кварталу / To previous quarter**

<b>Усього</b>	<b>102,3</b>	<b>100,6</b>	<b>102,1</b>	<b>103,0</b>	<b>Total</b>
Будівлі	103,0	99,5	101,3	101,7	<i>Dwellings</i>
житлові	103,5	100,2	101,3	101,3	<i>residential</i>
нежитлові	102,6	99,0	101,3	102,0	<i>non-residential</i>
Інженерні споруди	101,2	102,4	103,4	104,9	<i>Engineering buildings</i>
транспортні споруди	100,9	98,6	100,5	102,6	<i>transport buildings</i>
трубопроводи, комунікації та лінії електропередачі	103,0	99,6	101,1	101,1	<i>pipelines, communications and electricity lines</i>
комплексні промислові споруди	100,5	108,3	107,5	109,5	<i>complex industrial buildings</i>
інші інженерні споруди	100,6	100,5	101,9	103,2	<i>other engineering buildings</i>

**До відповідного кварталу попереднього року / To corresponding quarter of previous year**

<b>Усього</b>	<b>101,3</b>	<b>101,3</b>	<b>104,0</b>	<b>108,2</b>	<b>Total</b>
Будівлі	102,5	101,0	102,8	105,6	<i>Dwellings</i>
житлові	104,6	103,4	104,6	106,5	<i>residential</i>
нежитлові	100,5	98,8	101,2	104,9	<i>non-residential</i>
Інженерні споруди	99,1	101,5	105,9	112,4	<i>Engineering buildings</i>
транспортні споруди	102,6	99,7	99,3	102,6	<i>transport buildings</i>
трубопроводи, комунікації та лінії електропередачі	99,0	98,0	101,8	104,9	<i>pipelines, communications and electricity lines</i>
комплексні промислові споруди	99,3	109,2	117,3	128,1	<i>complex industrial buildings</i>
інші інженерні споруди	94,2	94,9	99,0	106,3	<i>other engineering buildings</i>



### 3.4. ІНДЕКСИ ЦІН У БУДІВНИЦТВІ

#### CONSTRUCTION PRICE INDICES

		Січень <i>January</i>	Лютий <i>February</i>	Березень <i>March</i>	Квітень <i>April</i>	Травень <i>May</i>	Червень <i>June</i>
<b>Усього</b>	<b>2015</b>	<b>102,8</b>	<b>104,5</b>	<b>107,8</b>	<b>101,8</b>	<b>100,9</b>	<b>100,5</b>
	<b>2016</b>	<b>99,3</b>	<b>100,1</b>	<b>100,9</b>	<b>102,4</b>	<b>101,5</b>	<b>100,9</b>
	<b>2017</b>	<b>100,8</b>	<b>101,2</b>	<b>102,1</b>	<b>101,3</b>	<b>100,5</b>	<b>100,8</b>
	<b>2018</b>	<b>102,6</b>	<b>108,0</b>	<b>102,0</b>	<b>101,2</b>	<b>100,3</b>	<b>100,5</b>
	<b>2019</b>	<b>101,9</b>	<b>100,1</b>	<b>101,0</b>	<b>100,4</b>	<b>99,8</b>	<b>99,0</b>
	<b>2020</b>	<b>102,8</b>	<b>100,5</b>	<b>99,7</b>	<b>100,7</b>	<b>100,1</b>	<b>99,7</b>
Будівлі	2015	102,6	103,7	107,8	102,0	101,0	100,7
	2016	99,1	100,1	100,6	102,0	101,7	101,0
	2017	100,8	101,3	102,2	101,3	100,6	100,9
	2018	102,3	108,9	101,2	100,8	100,3	100,7
	2019	102,3	100,0	100,7	100,6	100,1	100,0
	2020	103,0	100,5	99,9	99,7	99,8	99,8
житлові	2015	102,3	103,0	107,3	102,3	101,1	100,9
	2016	99,1	100,2	100,5	101,9	100,7	100,8
	2017	100,5	101,3	102,1	101,5	100,6	101,0
	2018	101,8	109,8	101,3	101,1	100,3	100,8
	2019	102,9	100,1	100,7	100,8	100,1	100,2
	2020	103,6	100,4	100,1	100,2	99,8	100,0
нежитлові	2015	103,1	104,7	108,6	101,5	100,9	100,5
	2016	99,1	99,9	100,6	102,2	102,7	101,3
	2017	101,1	101,4	102,2	101,1	100,5	100,9
	2018	102,7	108,0	101,1	100,6	100,3	100,6
	2019	101,7	99,9	100,7	100,3	100,0	99,8
	2020	102,5	100,5	99,7	99,3	99,7	99,6
Інженерні споруди	2015	103,0	106,1	107,9	101,4	100,6	100,1
	2016	99,8	100,0	101,5	103,1	101,2	100,8
	2017	100,9	100,8	101,9	101,2	100,4	100,4
	2018	103,3	105,9	103,7	102,0	100,4	100,3
	2019	101,0	100,4	101,6	100,2	99,4	97,1
	2020	102,3	100,4	99,5	102,5	100,5	99,4
транспортні споруди	2015	104,2	106,5	110,2	100,4	100,2	99,6
	2016	99,0	100,0	101,7	102,4	101,5	101,0
	2017	101,3	101,2	102,7	101,0	100,5	100,2
	2018	102,1	106,8	102,1	104,2	101,4	101,1
	2019	101,6	100,1	101,2	100,7	100,4	99,1
	2020	101,4	100,1	99,8	99,7	99,2	98,7
трубопроводи, комунікації та лінії електропередачі	2015	102,4	108,2	105,6	102,4	101,5	100,6
	2016	100,3	102,0	100,4	101,7	101,2	100,8
	2017	100,8	100,6	102,8	101,3	100,4	100,4
	2018	103,7	108,6	99,8	100,2	100,8	100,5
	2019	101,9	99,9	100,3	100,6	99,8	100,0
	2020	103,3	100,4	100,1	99,7	99,7	99,9
комплексні промислові споруди	2015	102,0	104,5	105,7	101,1	100,5	99,9
	2016	99,8	99,4	102,2	103,9	100,6	100,7
	2017	100,8	100,6	101,2	101,1	100,3	100,2
	2018	103,6	104,1	106,3	102,5	100,1	99,9
	2019	100,2	100,5	103,5	99,8	98,1	92,3
	2020	103,2	100,2	99,1	107,7	101,7	99,9
інші інженерні споруди	2015	102,2	103,5	109,5	103,6	100,0	100,3
	2016	99,8	98,7	100,6	103,1	105,4	101,9
	2017	100,8	102,1	102,6	101,2	100,6	101,9
	2018	102,5	109,0	101,6	100,0	99,9	100,4
	2019	100,3	101,5	100,3	99,6	99,7	98,9
	2020	100,4	101,5	98,9	100,2	101,4	99,0

(до попереднього місяця; відсотків / to previous month; percent )

Липень <i>July</i>	Серпень <i>August</i>	Вересень <i>September</i>	Жовтень <i>October</i>	Листопад <i>November</i>	Грудень <i>December</i>	
<b>100,3</b>	<b>99,8</b>	<b>101,2</b>	<b>100,9</b>	<b>100,3</b>	<b>100,2</b>	<b>Total</b>
<b>100,4</b>	<b>99,8</b>	<b>101,0</b>	<b>101,1</b>	<b>100,9</b>	<b>101,2</b>	
<b>100,9</b>	<b>101,1</b>	<b>101,7</b>	<b>101,4</b>	<b>101,6</b>	<b>101,3</b>	
<b>100,7</b>	<b>100,1</b>	<b>101,3</b>	<b>101,3</b>	<b>100,6</b>	<b>99,4</b>	
<b>100,3</b>	<b>99,4</b>	<b>100,5</b>	<b>99,2</b>	<b>99,8</b>	<b>99,2</b>	
<b>100,8</b>	<b>101,3</b>	<b>101,9</b>	<b>100,2</b>	<b>101,4</b>	<b>100,2</b>	
100,3	99,9	101,3	100,9	100,4	100,3	<i>Dwellings</i>
100,5	99,8	101,1	101,1	101,0	101,3	
100,8	101,0	101,9	101,3	101,5	101,2	
100,6	100,1	101,5	101,2	100,7	99,2	
99,6	99,9	99,9	99,6	99,5	99,8	
100,7	100,7	100,9	100,2	100,5	100,8	
100,5	100,3	101,4	101,0	101,7	100,5	<i>residential</i>
100,5	100,0	101,3	101,1	100,7	101,2	
101,0	101,1	101,8	100,9	101,3	100,9	
100,8	100,1	101,3	101,0	100,8	99,5	
100,0	99,9	100,2	99,8	99,5	99,7	
100,6	100,6	100,9	100,1	100,4	100,5	
100,1	99,5	101,3	100,9	98,9	100,1	<i>non-residential</i>
100,5	99,6	100,9	101,0	101,2	101,3	
100,5	101,0	101,9	101,7	101,7	101,6	
100,5	100,1	101,7	101,5	100,6	98,8	
99,2	99,8	99,5	99,3	99,4	100,0	
100,8	100,8	100,9	100,3	100,7	101,0	
100,1	99,6	100,8	100,8	100,1	100,1	<i>Engineering buildings</i>
100,1	99,7	100,9	101,2	100,7	101,2	
101,1	101,2	101,4	101,6	101,7	101,3	
100,7	100,1	100,9	101,3	100,4	99,8	
101,8	98,5	101,6	98,6	100,4	98,1	
100,9	102,2	103,5	100,3	102,7	99,4	
99,8	98,9	100,2	100,4	100,4	99,8	<i>transport buildings</i>
99,9	99,8	101,0	101,1	100,7	101,7	
101,4	100,4	101,4	102,0	101,8	101,3	
100,2	100,3	101,2	102,0	102,6	99,1	
101,4	99,7	100,5	99,4	99,9	99,3	
100,3	101,3	101,4	100,4	101,2	100,0	
100,3	100,7	101,9	101,5	102,6	100,2	<i>pipelines, communications and</i>
100,4	99,6	100,7	101,6	100,8	101,5	<i>electricity lines</i>
100,7	101,1	101,4	100,9	101,7	100,6	
99,8	100,3	100,9	101,8	100,6	99,4	
98,0	99,8	98,6	99,6	99,7	99,2	
100,7	100,7	100,5	100,0	100,3	101,1	
100,1	99,4	100,5	100,7	99,7	100,1	<i>complex industrial buildings</i>
100,0	99,8	101,0	101,1	100,5	101,1	
101,2	101,4	101,3	101,9	101,7	101,5	
101,1	100,0	100,7	101,1	99,9	100,3	
107,0	95,9	106,8	97,5	102,2	95,3	
101,7	103,9	107,5	100,2	105,8	97,5	
100,0	98,6	101,5	100,7	95,1	100,0	<i>other engineering buildings</i>
100,3	99,3	100,6	100,7	101,7	100,7	
100,6	101,6	102,1	101,3	101,5	102,7	
101,3	99,8	101,9	100,8	99,7	99,2	
99,0	99,9	98,4	98,2	98,3	100,2	
100,5	101,6	101,5	100,7	100,9	101,2	

### 3.5. ІНДЕКСИ ЦІН У БУДІВНИЦТВІ CONSTRUCTION PRICE INDICES

		Січень <i>January</i>	Лютий <i>February</i>	Березень <i>March</i>	Квітень <i>April</i>	Травень <i>May</i>	Червень <i>June</i>
Усього	2015	102,8	107,4	115,8	117,9	118,9	119,5
	2016	99,3	99,4	100,3	102,7	104,2	105,2
	2017	100,8	102,0	104,1	105,4	106,0	106,8
	2018	102,6	110,8	113,0	114,3	114,7	115,3
	2019	101,9	102,0	103,0	103,5	103,3	102,3
	2020	102,8	103,2	102,9	103,7	103,8	103,4
Будівлі	2015	102,6	106,5	114,8	117,0	118,2	119,1
	2016	99,1	99,2	99,8	101,8	103,5	104,5
	2017	100,8	102,1	104,4	105,7	106,3	107,3
	2018	102,3	111,4	112,7	113,7	114,0	114,8
	2019	102,3	102,3	103,0	103,6	103,7	103,7
	2020	103,0	103,5	103,4	103,1	102,8	102,6
житлові	2015	102,3	105,4	113,1	115,6	117,0	118,1
	2016	99,1	99,4	99,9	101,7	102,4	103,2
	2017	100,5	101,8	104,0	105,5	106,2	107,2
	2018	101,8	111,8	113,2	114,4	114,7	115,6
	2019	102,9	103,0	103,8	104,6	104,7	104,9
	2020	103,6	104,1	104,1	104,3	104,1	104,1
нежитлові	2015	103,1	107,9	117,2	119,0	120,0	120,6
	2016	99,1	99,0	99,6	101,8	104,6	106,0
	2017	101,1	102,5	104,8	105,9	106,5	107,4
	2018	102,7	111,0	112,2	112,9	113,3	113,9
	2019	101,7	101,6	102,3	102,6	102,7	102,4
	2020	102,5	103,1	102,8	102,0	101,8	101,4
Інженерні споруди	2015	103,0	109,2	117,8	119,5	120,1	120,2
	2016	99,8	99,9	101,4	104,5	105,8	106,7
	2017	100,9	101,7	103,6	104,8	105,2	105,6
	2018	103,3	109,4	113,5	115,8	116,2	116,5
	2019	101,0	101,4	103,0	103,2	102,6	99,6
	2020	102,3	102,7	102,2	104,7	105,3	104,7
транспортні споруди	2015	104,2	111,0	122,3	122,8	123,0	122,6
	2016	99,0	99,1	100,7	103,1	104,7	105,7
	2017	101,3	102,5	105,4	106,5	106,9	107,2
	2018	102,1	109,1	111,3	116,0	117,5	118,8
	2019	101,6	101,7	102,9	103,7	104,1	103,1
	2020	101,4	101,4	101,2	100,9	100,1	98,8
трубопроводи, комунікації та лінії електропередачі	2015	102,4	110,9	117,1	120,0	121,8	122,5
	2016	100,3	102,3	102,7	104,4	105,6	106,4
	2017	100,8	101,4	104,3	105,7	106,1	106,5
	2018	103,7	112,5	112,3	112,5	113,4	114,0
	2019	101,9	101,8	102,1	102,7	102,5	102,5
	2020	103,3	103,8	103,8	103,5	103,2	103,1
комплексні промислові споруди	2015	102,0	106,5	112,6	113,9	114,4	114,4
	2016	99,8	99,2	101,3	105,3	105,9	106,6
	2017	100,8	101,3	102,5	103,7	104,0	104,2
	2018	103,6	107,9	114,6	117,5	117,6	117,5
	2019	100,2	100,7	104,2	104,0	102,1	94,2
	2020	103,2	103,4	102,5	110,4	112,2	112,1
інші інженерні споруди	2015	102,2	105,8	115,8	120,0	120,0	120,4
	2016	99,8	98,5	99,1	102,1	107,7	109,7
	2017	100,8	102,9	105,5	106,8	107,4	109,4
	2018	102,5	111,7	113,5	113,5	113,4	113,8
	2019	100,3	101,9	102,2	101,9	101,6	100,4
	2020	100,4	101,9	100,8	100,9	102,4	101,4

(до грудня попереднього року; відсотків / to December of previous year; percent )

Липень <i>July</i>	Серпень <i>August</i>	Вересень <i>September</i>	Жовтень <i>October</i>	Листопад <i>November</i>	Грудень <i>December</i>	
119,8	119,6	121,0	122,1	122,4	122,7	<b>Total</b>
105,6	105,4	106,4	107,6	108,5	109,9	
107,7	108,9	110,8	112,3	114,1	115,5	
116,1	116,2	117,6	119,1	119,9	119,1	
102,6	102,0	102,5	101,7	101,5	100,7	
104,2	105,6	107,6	107,8	109,3	109,6	
119,5	119,4	121,0	122,2	122,6	122,9	<i>Dwellings</i>
105,0	104,8	106,0	107,1	108,1	109,5	
108,2	109,3	111,3	112,8	114,5	115,9	
115,5	115,6	117,2	118,7	119,6	118,6	
103,3	103,1	103,0	102,5	102,0	101,8	
103,4	104,1	105,1	105,3	105,9	106,7	
118,7	119,1	120,7	121,9	124,0	124,6	<i>residential</i>
103,7	103,7	105,0	106,1	106,9	108,3	
108,3	109,5	111,5	112,5	114,0	115,0	
116,5	116,6	118,1	119,2	120,2	119,6	
104,9	104,7	105,0	104,8	104,3	103,9	
104,8	105,4	106,4	106,5	106,9	107,4	
120,7	120,1	121,7	122,7	121,4	121,5	<i>non-residential</i>
106,5	106,1	107,1	108,1	109,4	110,8	
108,0	109,1	111,2	113,1	115,0	116,8	
114,4	114,5	116,4	118,2	118,9	117,5	
101,7	101,5	101,0	100,2	99,6	99,6	
102,2	103,0	104,0	104,3	105,0	106,1	
120,3	119,8	120,8	121,8	122,0	122,0	<i>Engineering buildings</i>
106,8	106,5	107,5	108,7	109,4	110,8	
106,7	108,0	109,6	111,4	113,2	114,7	
117,4	117,4	118,5	120,1	120,6	120,4	
101,4	99,9	101,5	100,1	100,5	98,6	
105,6	107,9	111,7	112,0	115,0	114,3	
122,3	120,9	121,1	121,6	122,1	121,9	<i>transport buildings</i>
105,6	105,4	106,4	107,6	108,3	110,1	
108,7	109,2	110,7	112,9	114,9	116,4	
119,0	119,3	120,8	123,2	126,5	125,3	
104,6	104,2	104,7	104,1	104,0	103,3	
99,1	100,4	101,8	102,2	103,5	103,4	
122,8	123,7	126,0	128,0	131,3	131,6	<i>pipelines, communications and</i>
106,9	106,5	107,2	108,9	109,8	111,4	<i>electricity lines</i>
107,3	108,5	110,0	111,0	112,8	113,5	
113,8	114,2	115,2	117,3	117,9	117,2	
100,4	100,3	98,8	98,4	98,1	97,4	
103,8	104,5	105,0	105,0	105,3	106,4	
114,5	113,8	114,4	115,2	114,9	114,9	<i>complex industrial buildings</i>
106,6	106,4	107,5	108,6	109,1	110,3	
105,5	106,9	108,4	110,4	112,3	113,9	
118,8	118,7	119,5	120,8	120,7	121,1	
100,7	96,6	103,2	100,6	102,8	98,0	
114,0	118,5	127,3	127,6	135,0	131,6	
120,4	118,7	120,5	121,3	115,4	115,4	<i>other engineering buildings</i>
110,0	109,2	109,9	110,6	112,5	113,3	
110,1	111,9	114,2	115,7	117,5	120,7	
115,3	115,0	117,3	118,2	117,8	116,9	
99,5	99,4	97,8	96,1	94,4	94,6	
101,9	103,5	105,0	105,8	106,7	108,0	

**3.6. ІНДЕКСИ ЦІН У БУДІВНИЦТВІ**  
**CONSTRUCTION PRICE INDICES**

		Січень <i>January</i>	Лютий <i>February</i>	Березень <i>March</i>	Квітень <i>April</i>	Травень <i>May</i>	Червень <i>June</i>
<b>Усього</b>	2015	<b>118,8</b>	<b>123,8</b>	<b>132,1</b>	<b>131,7</b>	<b>131,2</b>	<b>130,8</b>
	2016	<b>118,6</b>	<b>113,5</b>	<b>106,2</b>	<b>106,8</b>	<b>107,6</b>	<b>108,0</b>
	2017	<b>111,5</b>	<b>112,7</b>	<b>114,1</b>	<b>112,8</b>	<b>111,7</b>	<b>111,5</b>
	2018	<b>117,5</b>	<b>125,4</b>	<b>125,3</b>	<b>125,3</b>	<b>125,0</b>	<b>124,8</b>
	2019	<b>118,3</b>	<b>109,7</b>	<b>108,7</b>	<b>107,9</b>	<b>107,3</b>	<b>105,7</b>
	2020	<b>101,5</b>	<b>101,9</b>	<b>100,6</b>	<b>100,9</b>	<b>101,1</b>	<b>101,8</b>
Будівлі	2015	116,7	120,4	129,0	129,2	129,2	129,2
	2016	118,7	114,5	106,8	106,9	107,6	107,9
	2017	111,3	112,7	114,5	113,7	112,5	112,4
	2018	117,5	126,3	125,2	124,6	124,3	123,9
	2019	118,6	108,9	108,4	108,1	107,8	107,1
	2020	102,5	103,0	102,1	101,2	101,0	100,7
житлові	2015	114,1	116,7	125,0	126,3	126,8	127,0
	2016	120,7	117,4	110,1	109,6	109,1	108,9
	2017	109,8	111,0	112,7	112,3	112,2	112,5
	2018	116,4	126,2	125,2	124,7	124,3	124,1
	2019	121,0	110,3	109,6	109,4	109,2	108,5
	2020	104,6	105,0	104,3	103,6	103,3	103,1
нежитлові	2015	120,7	125,9	134,9	133,5	132,8	132,4
	2016	116,9	111,5	103,4	104,0	106,0	106,8
	2017	113,0	114,7	116,5	115,2	112,8	112,4
	2018	118,7	126,5	125,1	124,5	124,3	123,8
	2019	116,3	107,5	107,1	106,8	106,5	105,7
	2020	100,5	101,0	100,0	99,0	98,7	98,5
Інженерні споруди	2015	122,9	130,5	137,9	136,4	135,0	133,9
	2016	118,3	111,6	105,0	106,8	107,5	108,3
	2017	111,9	112,8	113,1	111,0	110,1	109,6
	2018	117,5	123,5	125,7	126,8	126,8	126,6
	2019	117,8	111,6	109,2	107,4	106,3	102,9
	2020	99,8	99,8	97,8	100,0	101,1	103,6
транспортні споруди	2015	124,8	133,3	142,4	138,7	136,0	135,1
	2016	115,8	108,8	100,3	102,3	103,7	105,1
	2017	112,6	113,9	115,1	113,6	112,4	111,6
	2018	117,2	123,8	123,0	126,8	127,9	129,0
	2019	124,7	116,9	115,8	112,0	110,9	108,8
	2020	103,1	103,1	101,7	100,6	99,4	99,0
трубопроводи, комунікації та лінії електропередачі	2015	120,0	129,3	135,8	137,4	138,5	137,7
	2016	128,9	121,5	115,4	114,5	114,1	114,4
	2017	111,9	110,4	113,1	112,7	111,9	111,4
	2018	116,8	126,0	122,3	120,9	121,4	121,6
	2019	115,2	106,0	106,5	106,9	105,9	105,4
	2020	98,7	99,2	99,0	98,1	98,1	97,9
комплексні промислові споруди	2015	120,3	126,0	130,5	129,4	128,4	126,9
	2016	112,5	107,0	103,5	106,3	106,4	107,2
	2017	111,3	112,7	111,6	108,6	108,3	107,8
	2018	117,2	121,2	127,3	129,1	128,8	128,4
	2019	117,1	113,1	110,1	107,2	105,1	97,1
	2020	100,9	100,6	96,4	104,0	107,8	116,7
інші інженерні споруди	2015	130,1	135,0	146,2	143,8	140,6	138,3
	2016	112,6	107,4	98,7	98,2	103,5	105,1
	2017	114,5	118,4	120,7	118,5	113,1	113,1
	2018	122,8	131,1	129,8	128,3	127,4	125,5
	2019	114,4	106,6	105,3	104,9	104,7	103,1
	2020	94,7	94,6	93,3	93,8	95,4	95,5

(до відповідного місяця попереднього року; відсотків / to corresponding month of previous year; percent )

Липень <i>July</i>	Серпень <i>August</i>	Вересень <i>September</i>	Жовтень <i>October</i>	Листопад <i>November</i>	Грудень <i>December</i>	
<b>130,1</b>	<b>128,0</b>	<b>126,6</b>	<b>126,1</b>	<b>124,1</b>	<b>122,7</b>	<b>Total</b>
<b>108,2</b>	<b>108,1</b>	<b>108,0</b>	<b>108,2</b>	<b>108,8</b>	<b>109,9</b>	
<b>112,1</b>	<b>113,6</b>	<b>114,3</b>	<b>114,7</b>	<b>115,5</b>	<b>115,5</b>	
<b>124,5</b>	<b>123,2</b>	<b>122,7</b>	<b>122,5</b>	<b>121,4</b>	<b>119,1</b>	
<b>105,3</b>	<b>104,6</b>	<b>103,8</b>	<b>101,7</b>	<b>100,9</b>	<b>100,7</b>	
<b>102,2</b>	<b>104,2</b>	<b>105,7</b>	<b>106,7</b>	<b>108,5</b>	<b>109,6</b>	
128,6	126,9	126,1	125,8	124,2	122,9	<i>Dwellings</i>
108,1	107,9	107,6	107,7	108,4	109,5	
112,7	114,1	115,0	115,3	115,9	115,9	
123,7	122,5	122,0	122,0	121,0	118,6	
106,0	105,8	104,1	102,4	101,1	101,8	
101,9	102,7	103,9	104,5	105,7	106,7	
126,8	125,8	125,5	125,4	125,7	124,6	<i>residential</i>
108,8	108,5	108,4	108,5	107,5	108,3	
113,1	114,4	115,0	114,8	115,4	115,0	
123,7	122,5	121,8	121,9	121,3	119,6	
107,7	107,5	106,4	105,2	103,8	103,9	
103,8	104,6	105,3	105,6	106,5	107,4	
131,5	128,9	127,4	126,8	123,1	121,5	<i>non-residential</i>
107,2	107,3	107,0	107,1	109,6	110,8	
112,3	113,9	115,0	115,8	116,4	116,8	
123,8	122,6	122,3	122,1	120,8	117,5	
104,4	104,1	101,9	99,6	98,4	99,6	
100,1	101,1	102,6	103,6	105,0	106,1	
132,6	130,0	127,3	126,3	123,9	122,0	<i>Engineering buildings</i>
108,3	108,5	108,5	108,9	109,5	110,8	
110,7	112,3	112,9	113,5	114,6	114,7	
126,1	124,7	124,1	123,8	122,2	120,4	
104,0	102,4	103,1	100,4	100,3	98,6	
102,7	106,5	108,4	110,2	112,8	114,3	
133,4	129,5	126,6	125,2	123,5	121,9	<i>transport buildings</i>
105,3	106,2	107,1	107,8	108,1	110,1	
113,3	114,0	114,5	115,5	116,8	116,4	
127,3	127,1	126,9	127,0	128,1	125,3	
110,1	109,5	108,7	105,9	103,1	103,3	
98,0	99,6	100,5	101,5	102,8	103,4	
137,0	136,0	136,1	135,8	134,9	131,6	<i>pipelines, communications and</i>
114,5	113,3	112,0	112,0	110,0	111,4	<i>electricity lines</i>
111,7	113,5	114,2	113,5	114,5	113,5	
120,5	119,5	119,0	120,0	118,7	117,2	
103,4	102,9	100,5	98,3	97,5	97,4	
100,6	101,5	103,5	103,9	104,5	106,4	
125,4	122,9	119,3	118,5	116,3	114,9	<i>complex industrial buildings</i>
107,0	107,5	108,0	108,4	109,2	110,3	
109,1	110,8	111,2	112,1	113,5	113,9	
128,2	126,5	125,6	124,6	122,4	121,1	
102,7	98,6	104,6	100,9	103,2	98,0	
110,9	120,1	120,9	124,2	128,7	131,6	
137,1	133,1	127,9	125,7	117,0	115,4	<i>other engineering buildings</i>
105,4	106,1	105,2	105,2	112,5	113,3	
113,4	116,1	117,8	118,6	118,4	120,7	
126,4	124,1	123,9	123,3	121,0	116,9	
100,8	101,0	97,5	95,0	93,7	94,6	
96,9	98,5	101,6	104,2	106,9	108,0	

**3.7. ІНДЕКСИ ЦІН У БУДІВНИЦТВІ**  
**CONSTRUCTION PRICE INDICES**

		Січень <i>January</i>	Січень– лютий <i>January– February</i>	Січень– березень <i>January– March</i>	Січень– квітень <i>January– April</i>	Січень– травень <i>January– May</i>	Січень– червень <i>January– June</i>
Усього	2015	118,8	121,3	124,9	126,7	127,6	128,2
	2016	118,6	116,0	112,5	111,0	110,3	109,9
	2017	111,5	112,1	112,8	112,8	112,6	112,4
	2018	117,5	121,5	122,8	123,4	123,8	123,9
	2019	118,3	113,9	112,1	111,0	110,2	109,4
	2020	101,5	101,7	101,3	101,2	101,2	101,3
Будівлі	2015	116,7	118,5	122,0	123,9	125,0	125,7
	2016	118,7	116,6	113,1	111,5	110,6	110,2
	2017	111,3	112,0	112,9	113,1	113,0	112,9
	2018	117,5	122,0	123,1	123,4	123,6	123,7
	2019	118,6	113,6	111,8	110,8	110,2	109,7
	2020	102,5	102,7	102,5	102,2	102,0	101,8
житлові	2015	114,1	115,4	118,6	120,6	121,8	122,7
	2016	120,7	119,0	115,9	114,2	113,1	112,4
	2017	109,8	110,4	111,2	111,5	111,6	111,8
	2018	116,4	121,3	122,7	123,2	123,4	123,5
	2019	121,0	115,4	113,4	112,4	111,7	111,2
	2020	104,6	104,8	104,6	104,4	104,2	104,0
нежитлові	2015	120,7	123,3	127,2	128,8	129,6	130,1
	2016	116,9	114,1	110,3	108,6	108,1	107,8
	2017	113,0	113,8	114,7	114,9	114,4	114,1
	2018	118,7	122,6	123,5	123,8	123,9	123,9
	2019	116,3	111,7	110,2	109,3	108,7	108,2
	2020	100,5	100,7	100,5	100,1	99,8	99,6
Інженерні споруди	2015	122,9	126,7	130,5	132,0	132,6	132,8
	2016	118,3	114,8	111,3	110,1	109,6	109,4
	2017	111,9	112,3	112,6	112,2	111,8	111,4
	2018	117,5	120,5	122,3	123,4	124,1	124,5
	2019	117,8	114,6	112,7	111,3	110,3	109,0
	2020	99,8	99,8	99,1	99,3	99,7	100,3
транспортні споруди	2015	124,8	129,0	133,6	134,9	135,1	135,1
	2016	115,8	112,2	107,9	106,4	105,8	105,7
	2017	112,6	113,3	113,9	113,8	113,6	113,2
	2018	117,2	120,5	121,4	122,7	123,8	124,7
	2019	124,7	120,7	119,0	117,2	115,8	114,6
	2020	103,1	103,1	102,6	102,1	101,5	101,1
трубопроводи, комунікації та лінії електропередачі	2015	120,0	124,7	128,4	130,7	132,3	133,2
	2016	128,9	125,0	121,6	119,7	118,5	117,8
	2017	111,9	111,1	111,8	112,0	112,0	111,9
	2018	116,8	121,4	121,7	121,5	121,5	121,5
	2019	115,2	110,4	109,1	108,5	108,0	107,5
	2020	98,7	99,0	99,0	98,8	98,6	98,5
комплексні промислові споруди	2015	120,3	123,2	125,6	126,6	127,0	127,0
	2016	112,5	109,7	107,5	107,2	107,0	107,0
	2017	111,3	112,0	111,9	111,0	110,4	110,0
	2018	117,2	119,2	121,9	123,8	124,8	125,4
	2019	117,1	115,0	113,3	111,7	110,3	108,0
	2020	100,9	100,8	99,3	100,5	101,9	104,2
інші інженерні споруди	2015	130,1	132,6	137,1	138,9	139,2	139,1
	2016	112,6	109,9	105,9	103,8	103,8	104,0
	2017	114,5	116,4	117,8	118,0	117,0	116,3
	2018	122,8	127,0	128,0	128,1	127,9	127,5
	2019	114,4	110,3	108,6	107,6	107,1	106,4
	2020	94,7	94,6	94,2	94,1	94,3	94,5

(до відповідного періоду попереднього року; відсотків / to corresponding period of previous year; percent )

Січень– липень <i>January– July</i>	Січень– серпень <i>January– August</i>	Січень– вересень <i>January– September</i>	Січень– жовтень <i>January– October</i>	Січень– листопад <i>January– November</i>	Січень– грудень <i>January– December</i>	
<b>128,4</b>	<b>128,4</b>	<b>128,2</b>	<b>128,0</b>	<b>127,6</b>	<b>127,1</b>	<b>Total</b>
<b>109,6</b>	<b>109,4</b>	<b>109,3</b>	<b>109,1</b>	<b>109,1</b>	<b>109,2</b>	
<b>112,3</b>	<b>112,5</b>	<b>112,7</b>	<b>112,9</b>	<b>113,2</b>	<b>113,4</b>	
<b>124,0</b>	<b>123,9</b>	<b>123,8</b>	<b>123,6</b>	<b>123,4</b>	<b>123,0</b>	
<b>108,8</b>	<b>108,3</b>	<b>107,8</b>	<b>107,1</b>	<b>106,5</b>	<b>106,0</b>	
<b>101,4</b>	<b>101,8</b>	<b>102,2</b>	<b>102,6</b>	<b>103,2</b>	<b>103,7</b>	
126,1	126,2	126,2	126,2	126,0	125,7	<i>Dwellings</i>
109,8	109,6	109,4	109,2	109,1	109,1	
112,8	113,0	113,2	113,5	113,7	113,9	
123,7	123,5	123,3	123,2	123,0	122,6	
109,1	108,7	108,2	107,6	107,0	106,5	
101,8	101,9	102,1	102,4	102,6	103,0	
123,3	123,6	123,8	124,0	124,2	124,2	<i>residential</i>
111,9	111,4	111,1	110,8	110,5	110,3	
112,0	112,3	112,6	112,8	113,0	113,2	
123,5	123,4	123,2	123,1	122,9	122,6	
110,6	110,2	109,8	109,3	108,8	108,4	
104,0	104,1	104,2	104,3	104,5	104,8	
130,3	130,1	129,8	129,5	128,9	128,2	<i>non-residential</i>
107,8	107,7	107,6	107,6	107,8	108,0	
113,8	113,8	114,0	114,2	114,4	114,6	
123,8	123,7	123,5	123,4	123,1	122,6	
107,6	107,2	106,6	105,9	105,1	104,7	
99,7	99,9	100,2	100,5	100,9	101,3	
132,8	132,4	131,8	131,2	130,5	129,7	<i>Engineering buildings</i>
109,2	109,1	109,0	109,0	109,1	109,2	
111,3	111,4	111,6	111,8	112,1	112,3	
124,8	124,8	124,7	124,6	124,4	124,0	
108,3	107,5	107,0	106,3	105,7	105,1	
100,7	101,4	102,2	103,0	103,8	104,7	
134,8	134,1	133,2	132,4	131,5	130,6	<i>transport buildings</i>
105,7	105,7	105,9	106,1	106,3	106,6	
113,2	113,3	113,5	113,7	114,0	114,2	
125,1	125,3	125,5	125,7	125,9	125,9	
113,9	113,3	112,8	112,1	111,2	110,5	
100,7	100,5	100,5	100,6	100,8	101,0	
133,7	134,0	134,3	134,4	134,5	134,2	<i>pipelines, communications and electricity lines</i>
117,3	116,8	116,2	115,8	115,2	114,8	
111,9	112,1	112,3	112,4	112,6	112,7	
121,3	121,1	120,9	120,8	120,6	120,3	
106,9	106,4	105,7	105,0	104,3	103,7	
98,8	99,1	99,6	100,0	100,4	100,9	
126,7	126,2	125,4	124,7	123,8	123,0	<i>complex industrial buildings</i>
107,0	107,1	107,2	107,3	107,5	107,7	
109,9	110,0	110,1	110,3	110,6	110,9	
125,8	125,9	125,9	125,7	125,4	125,0	
107,2	106,1	105,9	105,4	105,2	104,6	
105,2	107,0	108,6	110,1	111,8	113,4	
138,8	138,0	136,8	135,5	133,6	131,9	<i>other engineering buildings</i>
104,2	104,4	104,5	104,6	105,3	106,0	
115,8	115,9	116,1	116,4	116,6	116,9	
127,3	126,9	126,6	126,2	125,7	124,9	
105,6	105,0	104,1	103,2	102,3	101,6	
94,9	95,3	96,0	96,8	97,6	98,5	



### 3.8. ІНДЕКСИ ЦІН У БУДІВНИЦТВІ CONSTRUCTION PRICE INDICES

(до попереднього року / to previous year)

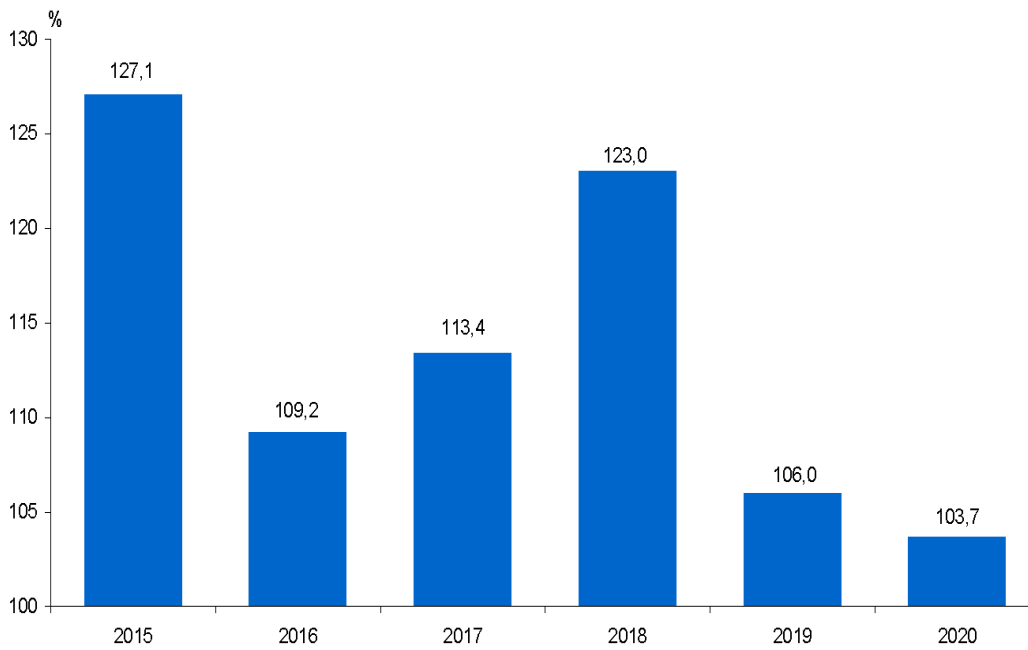

### 3.9. ІНДЕКСИ ЦІН У БУДІВНИЦТВІ CONSTRUCTION PRICE INDICES

(до грудня попереднього року / to December of previous year)

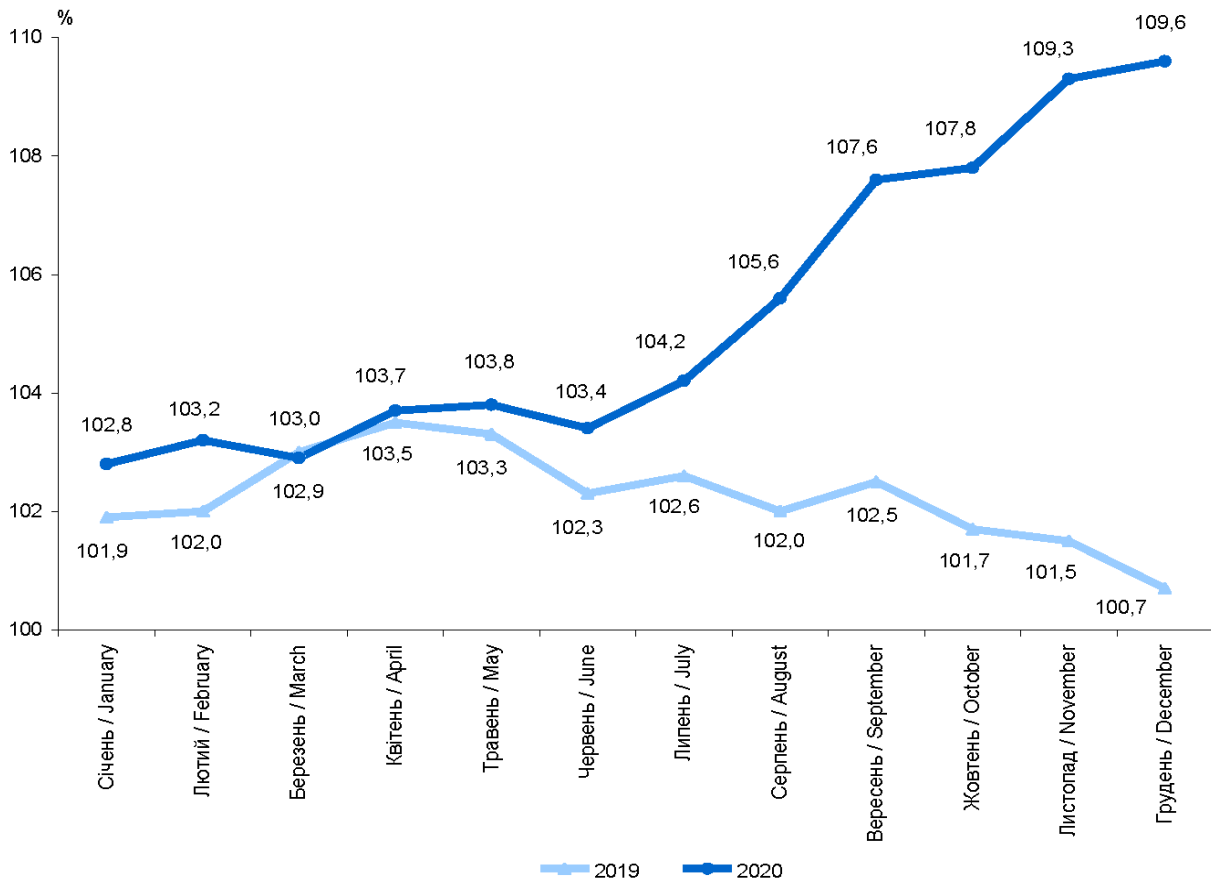

### 3.10. ІНДЕКСИ ЦІН У БУДІВНИЦТВІ CONSTRUCTION PRICE INDICES

(грудень до грудня попереднього року / December to December of previous year)

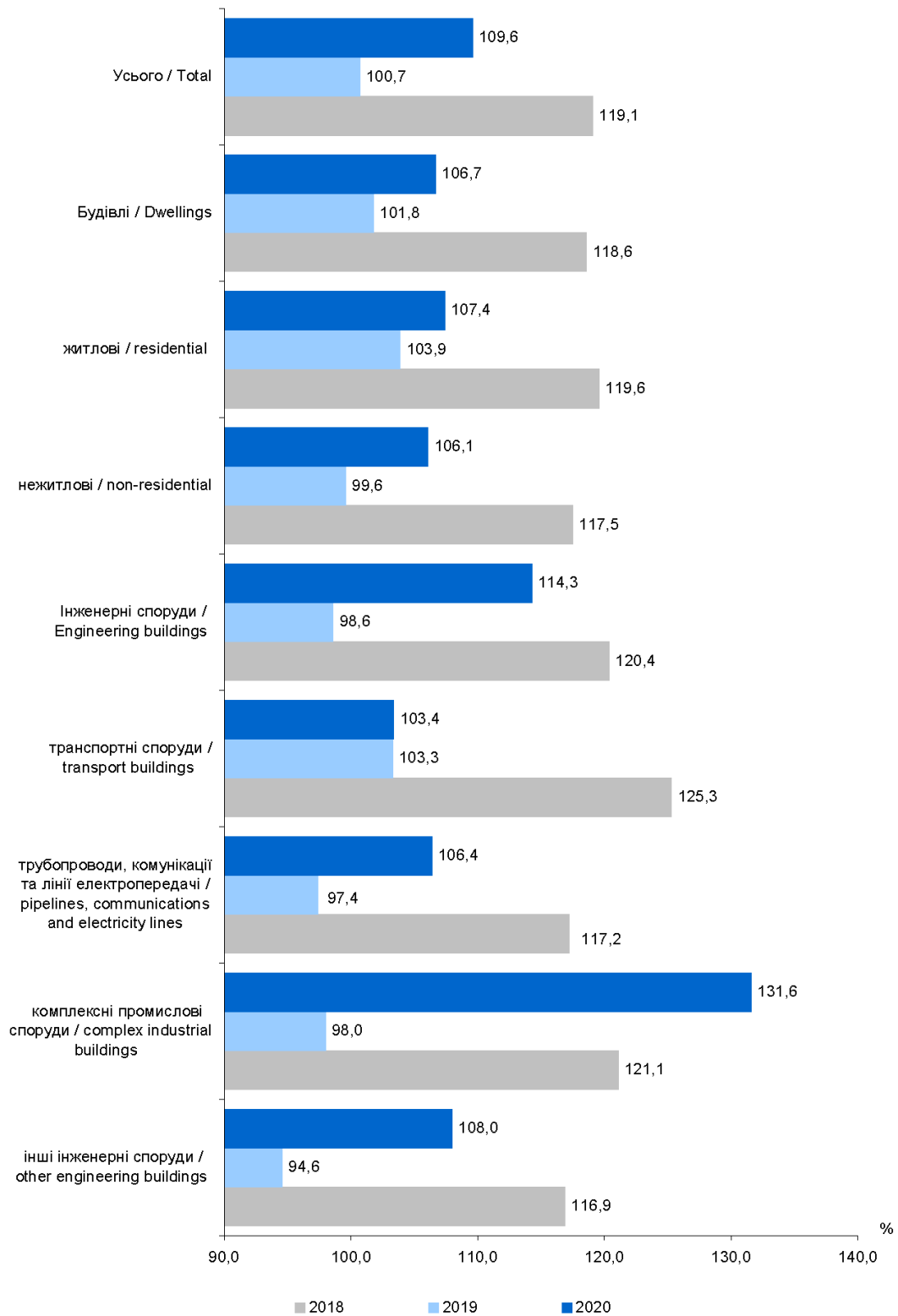



**ІНДЕКСИ ТАРИФІВ НА ВАНТАЖНІ  
ПЕРЕВЕЗЕННЯ ЗАЛІЗНИЧНИМ ТРАНСПОРТОМ**

***TARIFF INDICES FOR CARGO  
TRANSPORTATION BY RAIL***



**4.1. ІНДЕКСИ ТАРИФІВ НА ВАНТАЖНІ ПЕРЕВЕЗЕННЯ ЗАЛІЗНИЧНИМ ТРАНСПОРТОМ**  
**TARIFF INDICES FOR CARGO TRANSPORTATION BY RAIL**

(відсотків / percent)

	2015	2016	2017	2018	2019	2020	
<b>IV квартал до IV кварталу попереднього року / IV quarter to IV quarter of previous year</b>							
<b>Усі вантажі</b>	<b>130,5</b>	<b>115,0</b>	<b>115,0</b>	<b>98,7</b>	<b>114,2</b>	<b>100,0</b>	<b>All cargoes</b>
Вугілля	130,0	115,0	115,0	100,0	114,2	100,0	Coal
Руда залізна	130,0	115,0	115,0	100,0	114,2	100,0	Iron ore
Мінерально-будівельні вантажі	130,1	115,0	115,0	100,0	114,2	100,0	Mineral-construction cargoes
Чорні метали	130,0	115,0	115,0	100,0	114,2	100,0	Black metals
Нафта та темні нафтопродукти	130,0	115,0	115,0	100,0	114,2	100,0	Oil and oil black processed products
Світлі нафтопродукти	130,0	115,0	115,0	100,0	114,2	100,0	Light oil processed products
Хімічні і мінеральні добрива	130,0	115,0	115,0	100,0	114,2	100,0	Chemical and mineral fertilizer
Кокс	130,0	115,0	115,0	100,0	114,2	100,0	Coke
Хімічні вантажі <sup>1</sup>	130,0	115,0	115,0	65,0	114,2	100,0	Chemical cargoes <sup>1</sup>
Зернові культури	130,0	115,0	115,0	100,0	114,2	100,0	Grain crop
Лісові вантажі <sup>2</sup>	130,0	115,0	115,0	100,0	114,2	100,0	Forest cargoes <sup>2</sup>
Цемент	130,0	115,0	115,0	100,0	114,2	100,0	Cement
<b>До попереднього року / To previous year</b>							
<b>Усі вантажі</b>	<b>137,7</b>	<b>112,1</b>	<b>107,2</b>	<b>109,5</b>	<b>110,7</b>	<b>103,2</b>	<b>All cargoes</b>
Вугілля	132,4	115,7	107,2	110,9	110,7	103,2	Coal
Руда залізна	137,7	111,2	107,2	110,9	110,7	103,2	Iron ore
Мінерально-будівельні вантажі	137,7	111,3	107,2	110,9	110,7	103,2	Mineral-construction cargoes
Чорні метали	137,7	111,3	107,2	110,9	110,7	103,2	Black metals
Нафта та темні нафтопродукти	137,7	111,2	107,2	110,9	110,7	103,2	Oil and oil black processed products
Світлі нафтопродукти	137,7	111,3	107,2	110,9	110,7	103,2	Light oil processed products
Хімічні і мінеральні добрива	137,7	111,2	107,2	110,9	110,7	103,2	Chemical and mineral fertilizer
Кокс	137,7	111,2	107,2	110,9	110,7	103,2	Coke
Хімічні вантажі <sup>1</sup>	137,7	111,2	107,2	72,0	110,7	103,2	Chemical cargoes <sup>1</sup>
Зернові культури	142,4	111,2	107,2	110,9	110,7	103,2	Grain crop
Лісові вантажі <sup>2</sup>	137,7	111,2	107,2	110,9	110,7	103,2	Forest cargoes <sup>2</sup>
Цемент	137,7	111,2	107,2	110,9	110,7	103,2	Cement

<sup>1</sup>Лакофарбові матеріали, клей, оксиди, вуглеводні і т. ін. / Paintwork materials, gum, oxides, carbohydrate-containing, etc.

<sup>2</sup>Лісоматеріали круглі, кріпильні, пиломатеріали і т. ін. / Round, fixing timber, converted timber, etc.

**4.2. ІНДЕКСИ ТАРИФІВ НА ВАНТАЖНІ ПЕРЕВЕЗЕННЯ ЗАЛІЗНИЧНИМ ТРАНСПОРТОМ**  
**TARIFF INDICES FOR CARGO TRANSPORTATION BY RAIL**

(до попереднього кварталу; відсотків / to previous quarter; percent )

		I квартал <i>I quarter</i>	II квартал <i>II quarter</i>	III квартал <i>III quarter</i>	IV квартал <i>IV quarter</i>	
Усі вантажі	2015	126,6	103,1	100,0	100,0	<i>All cargoes</i>
	2016	100,0	115,0	100,0	100,0	
	2017	100,0	100,0	100,0	115,0	
	2018	98,7	100,0	100,0	100,0	
	2019	100,0	114,2	100,0	100,0	
	2020	100,0	100,0	100,0	100,0	
Вугілля	2015	110,0	118,2	100,0	100,0	<i>Coal</i>
	2016	100,0	115,0	100,0	100,0	
	2017	100,0	100,0	100,0	115,0	
	2018	100,0	100,0	100,0	100,0	
	2019	100,0	114,2	100,0	100,0	
	2020	100,0	100,0	100,0	100,0	
Руда залізна	2015	130,0	100,0	100,0	100,0	<i>Iron ore</i>
	2016	100,0	115,0	100,0	100,0	
	2017	100,0	100,0	100,0	115,0	
	2018	100,0	100,0	100,0	100,0	
	2019	100,0	114,2	100,0	100,0	
	2020	100,0	100,0	100,0	100,0	
Мінерально-будівельні вантажі	2015	130,1	100,0	100,0	100,0	<i>Mineral-construction cargoes</i>
	2016	100,0	115,0	100,0	100,0	
	2017	100,0	100,0	100,0	115,0	
	2018	100,0	100,0	100,0	100,0	
	2019	100,0	114,2	100,0	100,0	
	2020	100,0	100,0	100,0	100,0	
Чорні метали	2015	130,0	100,0	100,0	100,0	<i>Black metals</i>
	2016	100,0	115,0	100,0	100,0	
	2017	100,0	100,0	100,0	115,0	
	2018	100,0	100,0	100,0	100,0	
	2019	100,0	114,2	100,0	100,0	
	2020	100,0	100,0	100,0	100,0	
Нафта та темні нафтопродукти	2015	130,0	100,0	100,0	100,0	<i>Oil and oil black processed products</i>
	2016	100,0	115,0	100,0	100,0	
	2017	100,0	100,0	100,0	115,0	
	2018	100,0	100,0	100,0	100,0	
	2019	100,0	114,2	100,0	100,0	
	2020	100,0	100,0	100,0	100,0	
Світлі нафтопродукти	2015	130,0	100,0	100,0	100,0	<i>Light oil processed products</i>
	2016	100,0	115,0	100,0	100,0	
	2017	100,0	100,0	100,0	115,0	
	2018	100,0	100,0	100,0	100,0	
	2019	100,0	114,2	100,0	100,0	
	2020	100,0	100,0	100,0	100,0	

		I квартал	II квартал	III квартал	IV квартал	
		<i>I quarter</i>	<i>II quarter</i>	<i>III quarter</i>	<i>IV quarter</i>	
Хімічні і мінеральні добрива	2015	130,0	100,0	100,0	100,0	<i>Chemical and mineral fertilizer</i>
	2016	100,0	115,0	100,0	100,0	
	2017	100,0	100,0	100,0	115,0	
	2018	100,0	100,0	100,0	100,0	
	2019	100,0	114,2	100,0	100,0	
	2020	100,0	100,0	100,0	100,0	
Кокс	2015	130,0	100,0	100,0	100,0	<i>Coke</i>
	2016	100,0	115,0	100,0	100,0	
	2017	100,0	100,0	100,0	115,0	
	2018	100,0	100,0	100,0	100,0	
	2019	100,0	114,2	100,0	100,0	
	2020	100,0	100,0	100,0	100,0	
Хімічні вантажі <sup>1</sup>	2015	130,0	100,0	100,0	100,0	<i>Chemical cargoes<sup>1</sup></i>
	2016	100,0	115,0	100,0	100,0	
	2017	100,0	100,0	100,0	115,0	
	2018	65,0	100,0	100,0	100,0	
	2019	100,0	114,2	100,0	100,0	
	2020	100,0	100,0	100,0	100,0	
Зернові культури	2015	130,0	100,0	100,0	100,0	<i>Grain crop</i>
	2016	100,0	115,0	100,0	100,0	
	2017	100,0	100,0	100,0	115,0	
	2018	100,0	100,0	100,0	100,0	
	2019	100,0	114,2	100,0	100,0	
	2020	100,0	100,0	100,0	100,0	
Лісові вантажі <sup>2</sup>	2015	130,0	100,0	100,0	100,0	<i>Forest cargoes<sup>2</sup></i>
	2016	100,0	115,0	100,0	100,0	
	2017	100,0	100,0	100,0	115,0	
	2018	100,0	100,0	100,0	100,0	
	2019	100,0	114,2	100,0	100,0	
	2020	100,0	100,0	100,0	100,0	
Цемент	2015	130,0	100,0	100,0	100,0	<i>Cement</i>
	2016	100,0	115,0	100,0	100,0	
	2017	100,0	100,0	100,0	115,0	
	2018	100,0	100,0	100,0	100,0	
	2019	100,0	114,2	100,0	100,0	
	2020	100,0	100,0	100,0	100,0	

<sup>1</sup>Лакофарбові матеріали, клей, оксиди, вуглеводні і т. ін. / *Paintwork materials, gum, oxides, carbohydrate-containing, etc.*

<sup>2</sup>Лісоматеріали круглі, кріпильні, пиломатеріали і т. ін. / *Round, fixing timber, converted timber, etc.*



### 4.3. ІНДЕКСИ ТАРИФІВ НА ВАНТАЖНІ ПЕРЕВЕЗЕННЯ ЗАЛІЗНИЧНИМ ТРАНСПОРТОМ TARIFF INDICES FOR CARGO TRANSPORTATION BY RAIL

(до попереднього року / to previous year)

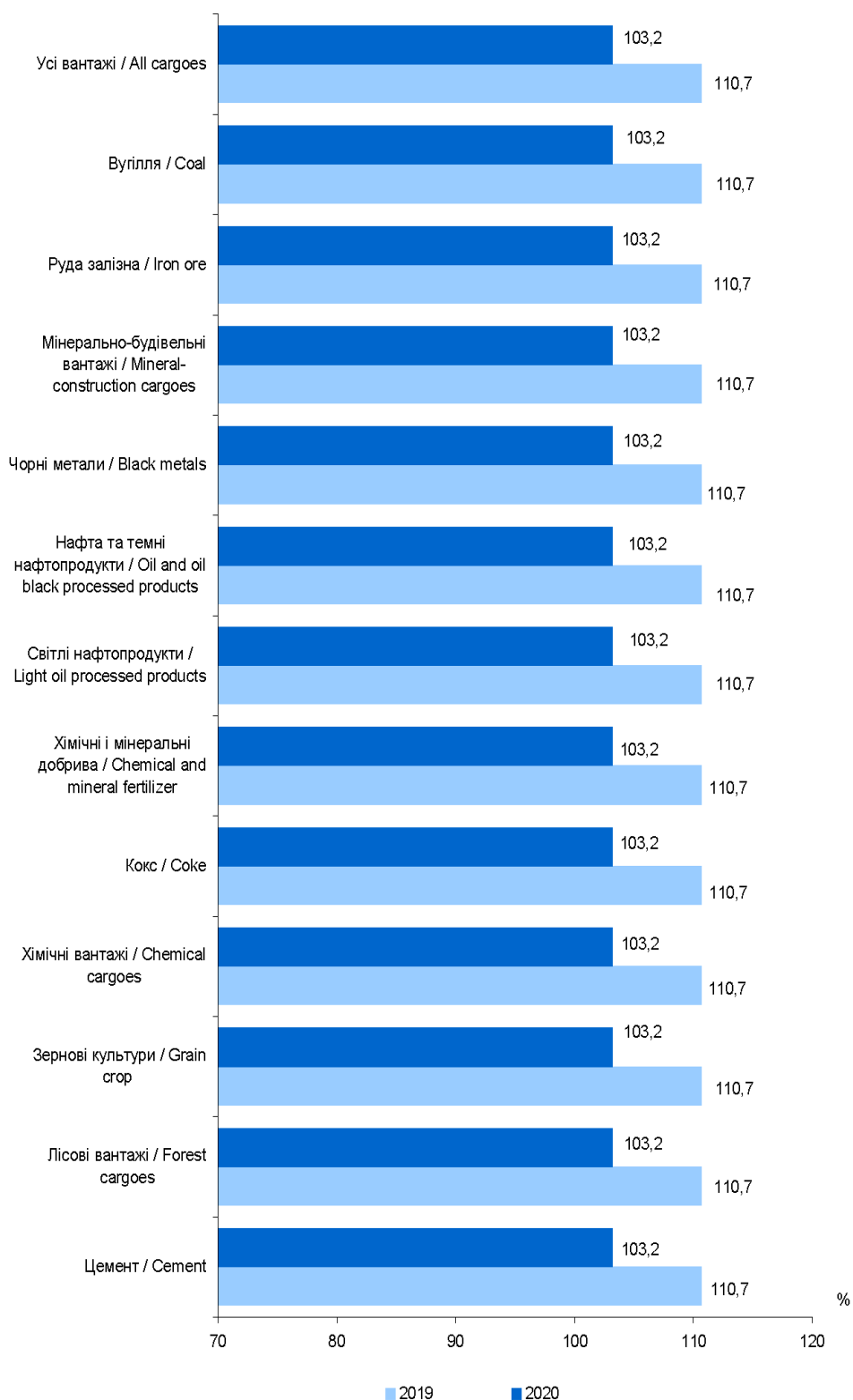

## МЕТОДОЛОГІЧНІ ПОЯСНЕННЯ

**Індекс цін виробників промислової продукції (ІЦВ)** є показником зміни цін у часі у сфері промислового виробництва. ІЦВ дозволяє відслідковувати та визначати тенденції змін цін як за видами економічної діяльності, так і у виробництві конкретної продукції. Він використовується для інформаційного забезпечення прогнозування й управління процесами ціноутворення в промисловості, потреб статистики промисловості, оптової торгівлі та національних рахунків.

Розрахунки показників здійснюються за Класифікацією видів економічної діяльності (ДК 009:2010) та Номенклатурою продукції промисловості (НПП).

Спостереження за змінами цін проводиться за вибіркоvim колом одиниць, що здійснюють виробництво та реалізацію промислової продукції і товарів (послуг)-представників.

Основним принципом відбору товарів (послуг)-представників для спостереження за змінами цін є їх репрезентативність для характеристики динаміки цін за видами економічної діяльності.

Перелік товарів (послуг)-представників формується на основі НПП на рівні підкатегорій (6 знаків) з використанням даних, отриманих за формою № 1П-НПП (річна), про вартість реалізованої продукції по країні у цілому за рік, що передуює формуванню переліку. Підкатегорії продукції ранжуються за вартістю реалізованої продукції від більшого до меншого значення і відсікаються ті з них, що знаходяться за межами 90% кумулятивної вартості реалізованої продукції.

За переліком відібраних товарів (послуг)-представників здійснюється відбір одиниць-виробників за методом стратифікованого випадкового відбору.

Перелік товарів (послуг)-представників та одиниць-виробників, необхідних для розрахунків ІЦВ формується на державному рівні.

Відбір конкретних товарів (послуг) здійснюється працівниками територіальних органів Держстату разом з фахівцями відповідних підприємств.

В основу відбору покладене припущення, що зміни цін виробників на відібрані для обстеження товари (послуги)-представники і товари (послуги), що не увійшли у вибірку, але належать до цього ж виду діяльності або товарної групи, мають однакові тенденції. Тобто відібрані товари (послуги) та одиниці-виробників представляють промисловість країни в цілому.

Інформацію про ціни виробників промислової продукції одиниці-виробники надають за формою державної статистичної звітності №1-ціни (пром) (місячна) "Звіт про ціни виробників промислової продукції" територіальному органу Держстату за своїм місцем знаходження. Форма відображає дані про ціни, що фактично склалися на 20 число звітного місяця на продукцію, реалізовану в межах та за межами України без податку на додану вартість, акцизного податку, транспортних витрат, які окремо нараховує виробник. Крім того, на ціну виробу не повинні впливати зміни у комплектації товарів (наприклад, зміни в упаковці виробу, комплектації виробу додатковими допоміжними приладами, запасними частинами чи навпаки, недоукомплектація, тобто без окремих комплектуючих, запчастин).

Розрахунки середніх цін виробників промислової продукції здійснюються на основі даних щодо цін на товари (марки, артикули), які використовуються для розрахунку ІЦВ.

Інформація щодо цін на конкретний товар конкретного виробника носить конфіденційний характер і використовується тільки для розрахунків індексів цін.

Для розрахунків індексів цін формується вагова структура (по Україні в цілому та по продукції, реалізованій у межах та за межами України): за товарами (послугами)-представниками, видами діяльності на державному рівні, за товарами (послугами) на регіональному рівні.

Джерелами даних для формування вагової структури є:

дані ДСС "Виробництво та реалізація промислової продукції за видами" про вартість реалізованої продукції, виробленої з власної сировини, та вартість промислових послуг;  
дані ДСС "Структурні зміни в економіці України та її регіонів" про обсяги реалізованої продукції (товарів, послуг) за видами економічної діяльності;  
дані форми № 1-ціни (пром) (місячна) про вартість реалізованої продукції за товарами (послугами).

Агрегатні індекси цін розраховуються на основі індивідуальних індексів цін та вагових коефіцієнтів за формулою типу Ласпейреса:

$$I_t^{t-1} = \frac{\sum_j \overline{cw}_{j,0} \times i_{j,t}^{t-1}}{\sum_j \overline{cw}_{j,0}}$$

де  $I_t^{t-1}$  – агрегатний індекс цін у звітному місяці ( $t$ ) порівняно з попереднім ( $t-1$ );  
 $\overline{cw}_{j,0}$  – вага продукції ( $j$ ) в базисному періоді;  
 $i_{j,t}^{t-1}$  – індивідуальний індекс цін  $j$ -ї продукції звітного місяця ( $t$ ) до попереднього місяця ( $t-1$ ).

Показники державного статистичного спостереження розраховуються з місячною та квартальною періодичністю до різних базисних періодів на державному рівні по Україні у цілому.

### ПРИКЛАДИ РОЗРАХУНКІВ ІНДЕКСІВ ЦІН ВИРОБНИКІВ ПРОМИСЛОВОЇ ПРОДУКЦІЇ

Приклад розрахунків індексів цін виробників на м'ясо великої рогатої худоби свіже чи охолоджене

	Найменування продукції	Код за НПП	Код арт	Код регіону	ЄДРПОУ	Ціна у звітному місяці ( $t$ )	Ціна у попередньому місяці ( $t-1$ )	Індекс цін до попереднього місяця, %	Вартість у цінах попереднього місяця ( $t-1$ )	Вартість у цінах звітної місяця ( $t$ )
	Гр.А	Гр.Б	Гр.В	Гр.Г	Гр.Д	Гр.1	Гр.2		Гр.5	
1	Яловичина 1 кат.	10.11.11	1	5	xxxxxx1	30000,00	30000,00	100,0	1000	1000
2	Яловичина 1 кат.	10.11.11	1	12	xxxxxx2	25000,00	25000,00	100,0	1200	1200
3	Яловичина 1 кат.	10.11.11	1	18	xxxxxx3	36000,00	35000,00	102,9	800	823
4	Яловичина 2 кат.	10.11.11	2	63	xxxxxx4	26200,00	26000,00	100,8	3000	3024
5	Яловичина 2 кат.	10.11.11	2	71	xxxxxx5	22000,00	20000,00	110,0	600	660
	<b>М'ясо ВРХ свіже чи охолоджене</b>	<b>10.11.11</b>	<b>0</b>	<b>0</b>	<b>0</b>	<b>-</b>	<b>-</b>	<b>101,6</b>	<b>6600</b>	<b>6707</b>

На першому етапі розраховуються індивідуальні індекси за артикулами (Гр.4).

На другому етапі розраховується вартість у цінах звітнього місяця (Гр.6).

На третьому етапі розраховується індекс за товарною групою, як відношення суми вартостей за артикулами у цінах звітнього місяця до суми вартостей за артикулами у цінах попереднього місяця.

$$i_{т.г.} = \frac{1000 + 1200 + 823 + 3024 + 660}{1000 + 1200 + 800 + 3000 + 600} \times 100\% = \frac{6707}{6600} \times 100\% = 101,6\%$$

Приклад розрахунків індексів цін виробників у виробництві м'яса

Код за НПП/КВЕД	Найменування	Вартість у цінах попереднього місяця (t-1)	Вартість у цінах звітнього місяця (t)	Індекс цін до попереднього місяця, %
10.11.11	М'ясо великої рогатої худоби свіже чи охолоджене	6600	6707	101,6
10.11.12	М'ясо свиней свіже чи охолоджене	32641	33800	103,6
10.11.31	М'ясо великої рогатої худоби заморожене	7774	7500	96,5
10.11.32	М'ясо свиней заморожене	2632	2900	110,2
10.11.39	М'ясо інше та субпродукти харчові, свіжі, охолоджені чи заморожені	1553	1553	100,0
<b>10.11</b>	<b>Виробництво м'яса</b>	<b>51200</b>	<b>52460</b>	<b>102,5</b>

На основі розрахованих індексів цін за товарними групами, вартостей реалізації у цінах звітнього та попереднього місяців, розраховується індекс цін за видом діяльності, як відношення суми вартостей товарних груп у цінах звітнього місяця до суми вартостей товарних груп у цінах попереднього місяця.

$$I_{вд} = \frac{6707 + 33800 + 7500 + 2900 + 1553}{6600 + 32641 + 7774 + 2632 + 1553} \times 100\% = \frac{52460}{51200} \times 100\% = 102,5\%$$

**Індекс цін продукції сільського господарства, реалізованої підприємствами** є показником, що характеризує зміну середніх цін продукції сільського господарства, реалізованої підприємствами у часі.

Розрахунки показників здійснюються за Номенклатурою продукції сільського господарства.

Інформація щодо середніх цін продукції сільського господарства, реалізованої підприємствами формується на основі даних про кількість і вартість реалізованої продукції сільського господарства власного виробництва, що збираються щомісячно в рамках державного статистичного спостереження "Реалізація продукції сільського господарства підприємствами та господарствами населення" за формами № 21-заг (місячна) і № 21-заг (річна).

Середня ціна продукції сільського господарства, реалізованої підприємствами – це вартість одиниці продукції, реалізованої з урахуванням її якості, але без урахування податку на додану вартість, дотацій, накладних, транспортних та експедиційних витрат.

Основою для порівняння зміни середніх цін продукції сільського господарства, реалізованої підприємствами є індекси цін окремих видів продукції сільського господарства, реалізованої підприємствами у звітньому місяці поточного року до середньорічних цін відповідних видів продукції, реалізованої у базисному періоді (році).

**Індекс цін у будівництві (ІЦБ)** характеризує динаміку загального рівня цін на будівництво у часі. Він є показником зміни вартості фіксованого набору матеріальних ресурсів у поточному періоді порівняно з базисним. ІЦБ дозволяє визначити тенденції про зміни цін як у будівництві в цілому, так і за типами будівель і споруд.

ІЦБ розраховуються за ресурсно-технологічними моделями об'єктів-представників, відібраних за типами будівель і споруд, ресурсно-індексним методом. Ресурсно-технологічна модель складається з прямих витрат, накладних витрат і кошторисного прибутку.

Прямі витрати включають вартість матеріальних ресурсів, витрати на оплату праці всіх працівників, зайнятих у будівництві, витрати на експлуатацію машин та механізмів.

Вартість матеріальних ресурсів, уключених до переліку в ресурсно-технологічній моделі об'єкта-представника, визначається на підставі обсягів застосування та середніх цін матеріальних ресурсів.

Вартість матеріальних ресурсів, не включених до переліку, визначається у відсотках від загальної вартості матеріальних ресурсів, уключених до переліку.

Витрати на оплату праці за кожним об'єктом-представником розраховуються на підставі трудомісткості робіт та нормативних величин вартості людино-години і відрахувань на соціальні заходи за певний обсяг робіт, які регламентовані кошторисними ресурсними показниками.

Витрати на експлуатацію будівельних машин та механізмів у складі прямих витрат визначаються на основі нормативного часу роботи машин і механізмів, необхідних для будівництва об'єкта-представника та відповідних середніх цін.

Розмір накладних витрат розраховується на підставі нормативної величини накладних витрат і трудомісткості робіт для кожного об'єкта-представника.

Розмір кошторисного прибутку залежить від виду та тривалості будівництва, технічної та технологічної складності будівлі (споруди) та визначається на основі трудомісткості робіт і нормативної величини кошторисного прибутку.

Джерелами інформації ДСС "Зміни цін у будівництві" є:

дані ДСС "Зміни цін виробників промислової продукції" про зміни цін виробників промислової продукції;

дані ДСС "Зміни цін (тарифів) на споживчі товари (послуги)" про зміни цін на споживчі товари;

адміністративні дані Національної комісії, що здійснює державне регулювання у сферах енергетики та комунальних послуг про тарифи на послуги з розподілу та постачання електричної енергії;

адміністративні дані Міністерства розвитку громад та територій України про накладні витрати, кошторисний прибуток та оплату праці за об'єктами-представниками;

дані ДСС "Капітальні інвестиції" про витрати на будівництво за окремими видами будівель і споруд – для формування вагової структури.

Агрегатні індекси цін розраховуються за формулою типу Ласпейреса.

**Індекс тарифів на вантажні перевезення залізничним транспортом** характеризує зміни у часі рівня тарифів на вантажні перевезення при незмінній структурі перевезення вантажів за різними ознаками: видом вантажу і його маси, швидкістю доставки, відстанню перевезення вантажів, типом рухомого складу, рівнем використання його вантажопідйомності та ін.

Розрахунки індексів тарифів здійснюються на державному рівні по країні в цілому за послугами-представниками відповідно до Класифікації видів вантажів.

Інформацію про тарифи на вантажні перевезення залізничним транспортом Держстат отримує від Акціонерного товариства "Українська залізниця" згідно з Угодою про взаємообмін інформаційними ресурсами.

Спостереженню підлягають тарифи на вантажні перевезення залізничним транспортом без податку на додану вартість (ПДВ) та інших податків станом на 21 число останнього місяця звітного кварталу. Якщо на дату спостереження вантажні перевезення не здійснювалися, вказуються тарифи, за якими проводилося транспортування вантажів у найближчий до дати спостереження час.

Інформаційною базою для формування вагової структури (вагових коефіцієнтів) є дані про доходи від вантажних перевезень залізничним транспортом за попередній рік. Перегляд вагової структури проводиться на щорічній основі.

На базі щоквартальної інформації про тарифи розраховуються індивідуальні індекси по кожному виду сполучення, що є основою для розрахунків групових індексів тарифів за послугами-представниками.

Зведений індекс тарифів на вантажні перевезення залізничним транспортом розраховується за формулою типу Ласпейреса.



'20

